

物件番号 4 早良区脇山二丁目 9 0 5 番 6

物件確認事項
(配布資料)

| 表 題 部 (土地の表示) | | 調製 | 平成10年1月22日 | 不動産番号 | 2911000132929 |
|---------------|-------------|-------|----------------|---|---------------|
| 地図番号 | N25-3、N35-1 | 筆界特定 | 余白 | | |
| 所 在 | 福岡市早良区脇山二丁目 | | | 余白 | |
| ① 地 番 | ② 地 目 | ③ 地 積 | m ² | 原因及びその日付〔登記の日付〕 | |
| 905番6 | 雑種地 | 1512 | | 不詳 〔昭和53年2月1日〕 | |
| 余白 | 余白 | 余白 | | 昭和63年法務省令第37号附則第2条第2項の規定により移記 平成10年1月22日 | |
| 余白 | 余白 | 1468 | | ③錯誤 〔平成30年3月7日〕 | |

| 権 利 部 (甲 区) (所 有 権 に 関 す る 事 項) | | | |
|-------------------------------------|-----------|---------------------|---|
| 順位番号 | 登 記 の 目 的 | 受付年月日・受付番号 | 権 利 者 そ の 他 の 事 項 |
| 1 | 所有権移転 | 平成7年4月6日 第14081号 | 原因 平成7年3月29日譲与 所有者 福岡市 順位2番の登記を移記 |
| | 余白 | 余白 | 昭和63年法務省令第37号附則第2条第2項の規定により移記 平成10年1月22日 |



これは登記記録に記録されている事項の全部を証明した書面である。ただし、登記記録の乙区に記録されている事項はない。

(福岡法務局西新出張所管轄)

令和7年6月4日

福岡法務局

登記官

檀 英 俊

* 「登記の目的」欄に「相続人申告」と記載されている登記は、所有権の登記名義人(所有者)の相続人からの申出に基づき、

登記官が職権で、申出があった相続人の住所・氏名等を付記したものであり、権利関係を公示するものではない。

* 下線のあるものは抹消事項であることを示す。

整理番号 K03416 (1/4)

1/1





公用

これは図面に記録されている内容を証明した書面である。
(福岡法務局西新出張所管轄)
令和7年6月4日 福岡法務局

登記官

檀英俊



世界測地系座標値・平面直角座標系Ⅱ

| *** 座標求積表 *** | | | |
|---------------|-----------|------------|------------------------|
| 地番 | 905-6 | | |
| 測点 | Xn | Yn | (Xn+1 - Xn-1)Yn |
| GK546 | 55245.453 | -60481.683 | -582559.570856 |
| K. 8 | 55264.296 | -60477.448 | -1572655.557792 |
| K. 7 | 55271.457 | -60489.954 | -1037886.630732 |
| K. 6 | 55281.454 | -60498.427 | -1591713.614370 |
| K. 5 | 55297.767 | -60500.337 | -1587528.842880 |
| K. 4 | 55307.694 | -60497.524 | -807278.960256 |
| K. 3 | 55311.111 | -60496.555 | -359168.047035 |
| K. 2 | 55313.631 | -60495.100 | -2069537.371000 |
| K. 1 | 55345.321 | -60476.797 | -2158356.408133 |
| YP4 | 55349.320 | -60476.292 | -787340.845548 |
| GK304 | 55358.340 | -60474.333 | -990146.254209 |
| GK305 | 55365.693 | -60479.807 | -407029.101110 |
| GK306 | 55365.070 | -60480.334 | 317703.194502 |
| GK307 | 55360.440 | -60481.242 | 1858830.491628 |
| GK308 | 55334.338 | -60497.114 | 3006585.571572 |
| YP6 | 55310.742 | -60508.758 | 2671764.209490 |
| K182 | 55290.181 | -60514.803 | 2403224.371539 |
| GK551 | 55271.029 | -60508.128 | 1144329.716736 |
| GK552 | 55271.269 | -60504.846 | 555816.000818 |
| GK544 | 55261.846 | -60495.983 | 1004535.485815 |
| GK545 | 55264.664 | -60486.180 | 991549.620880 |
| | 倍面積 | | 2937.439059 |
| | 面積 | | 1468.7195295 |
| | 地積 | | 1468.71 m ² |

| *** 与点座標一覧表 *** | | | |
|-----------------|-----------|------------|-----------|
| 点名 | X座標 | Y座標 | 備考 |
| T4-4 | 55211.925 | -60560.852 | 4級基準点(与点) |
| T4-5 | 55216.584 | -60517.791 | 4級基準点(与点) |
| T4-12 | 55222.854 | -60321.042 | 4級基準点(与点) |
| T4-13 | 55246.294 | -60295.549 | 4級基準点(与点) |

| *** 多角点座標一覧表 *** | | | |
|------------------|-----------|------------|----------|
| 点名 | X座標 | Y座標 | 備考 |
| TB2 | 55274.253 | -60525.401 | 既設金属板多角点 |
| TB3 | 55323.736 | -60515.904 | 既設金属板多角点 |
| TB3-1 | 55312.498 | -60518.225 | 既設金属板多角点 |
| TB4 | 55345.060 | -60474.537 | 既設金属板多角点 |

測量年月日 平成29年11月9日

作成者 公益社団法人福岡県公共嘱託登記土地家屋調査士協会
中央事務所社員 福岡市中央区舞鶴三丁目8番10号
土地家屋調査士 山田高士 (平成29年11月18日作成)

(福岡県土地家屋調査士会会員専用)

| | |
|-------|-------------|
| 地番 | 905-6 |
| 土地の所在 | 福岡市早良区脇山二丁目 |

地積測量図

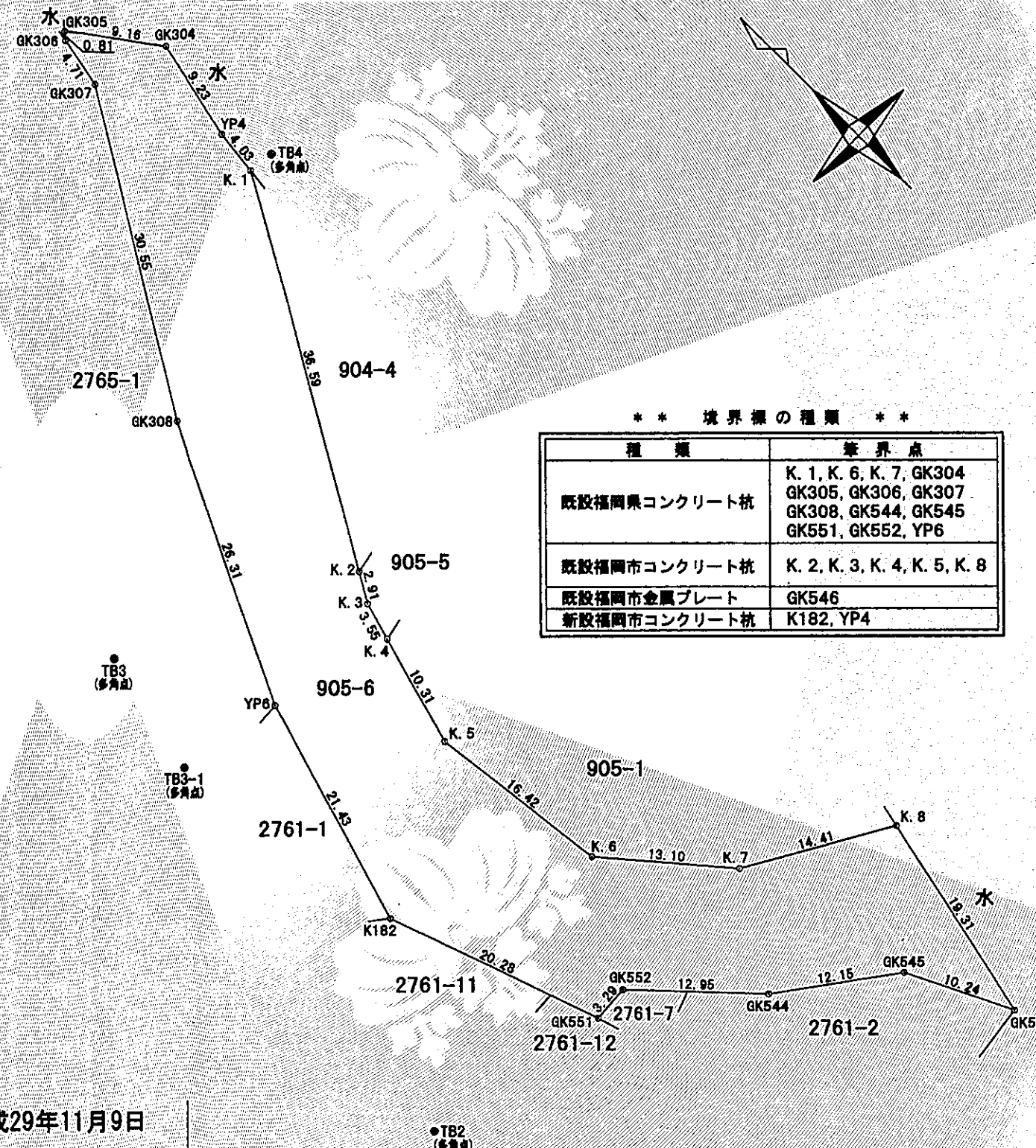

| *** 境界標の種類 *** | |
|----------------|--|
| 種類 | 境界点 |
| 既設福岡県コンクリート杭 | K. 1, K. 6, K. 7, GK304 GK305, GK306, GK307 GK308, GK544, GK545 GK551, GK552, YP6 |
| 既設福岡市コンクリート杭 | K. 2, K. 3, K. 4, K. 5, K. 8 |
| 既設福岡市金属プレート | GK546 |
| 新設福岡市コンクリート杭 | K182, YP4 |

嘱託者 福岡市長 高島栄一郎
縮尺 1/500

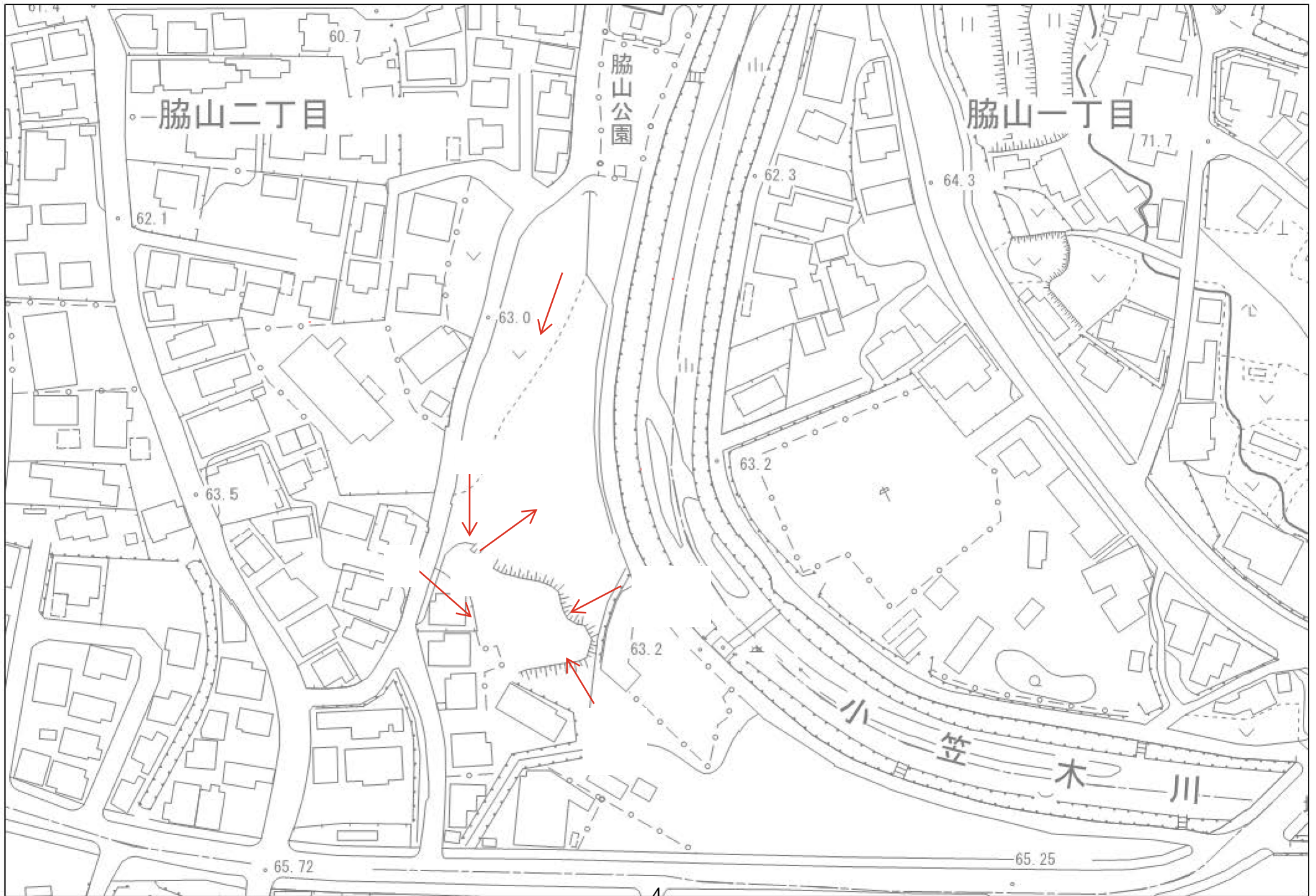

①



②



③



④



⑤



⑥



座 標 求 積 表

| 地 番 | ⑨ 905-6 | | | | |
|-------|-----------|-------------|------------|--|--------|
| No. | 標 識 | X | Y | (X _{n+1} -X _{n-1}) Y _n | 辺 長 |
| GK546 | 既設金属プレート | 55245.453 | -60481.683 | -582559.570656 | 19.313 |
| K. 8 | 既設コンクリート杭 | 55264.296 | -60477.448 | -1572655.557792 | 14.411 |
| K. 7 | 既設コンクリート杭 | 55271.457 | -60489.954 | -1037886.630732 | 13.104 |
| K. 6 | 新設コンクリート杭 | 55281.454 | -60498.427 | -1591713.614370 | 16.424 |
| K. 5 | 新設コンクリート杭 | 55297.767 | -60500.337 | -1587528.842880 | 10.317 |
| K. 4 | 既設コンクリート杭 | 55307.694 | -60497.524 | -807278.960256 | 3.551 |
| K. 3 | 既設コンクリート杭 | 55311.111 | -60496.555 | -359168.047035 | 2.909 |
| K. 2 | 既設コンクリート杭 | 55313.631 | -60495.100 | -2069537.371000 | 36.595 |
| K. 1 | 新設金属プレート | 55345.321 | -60476.797 | -2158356.408133 | 4.030 |
| YP4 | 新設コンクリート杭 | 55349.320 | -60476.292 | -787340.845548 | 9.230 |
| GK304 | 既設コンクリート杭 | 55358.340 | -60474.333 | -990146.254209 | 9.166 |
| GK305 | 既設コンクリート杭 | 55365.693 | -60479.807 | -407029.101110 | 0.816 |
| GK306 | 既設金属鉄 | 55365.070 | -60480.334 | 317703.194502 | 4.718 |
| GK307 | 既設金属鉄 | 55360.440 | -60481.242 | 388954.867302 | 2.107 |
| CB2 | 既設金属鉄 | 55358.639 | -60482.337 | 618069.001803 | 9.852 |
| CD6 | 既設金属鉄 | 55350.221 | -60487.456 | 1100569.261920 | 11.442 |
| CMB2 | 既設金属プレート | 55340.444 | -60493.401 | 960937.674885 | 7.148 |
| GK308 | 既設コンクリート杭 | 55334.336 | -60497.114 | 700496.083006 | 6.101 |
| CMB4 | 既設金属プレート | 55328.865 | -60499.815 | 1427432.635110 | 20.209 |
| YP6 | 既設金属鉄 | 55310.742 | -60508.758 | 2340720.794472 | 21.431 |
| K182 | 既設コンクリート杭 | 55290.181 | -60514.803 | 2403224.371539 | 20.281 |
| GK551 | 既設コンクリート杭 | 55271.029 | -60508.128 | 1144329.716736 | 3.290 |
| GK552 | 既設コンクリート杭 | 55271.269 | -60504.846 | 555616.000818 | 12.949 |
| GK544 | 既設コンクリート杭 | 55261.846 | -60495.963 | 1004535.465615 | 12.152 |
| GK545 | 既設コンクリート杭 | 55254.664 | -60486.160 | 991549.620880 | 10.241 |
| | 倍 積 | 2937.484867 | 面 積 | 1468.7424335 | |
| | 坪 数 | 444.29 | 地 積 | 1468.74 | |

多 角 点 座 標 一 覧 表

| 測 点 名 | 標 識 の 種 類 | X 座 標 | Y 座 標 |
|-------|-----------|-----------|------------|
| TB2 | 既設金属鉄 | 55274.253 | -60525.401 |
| TB3 | 既設金属鉄 | 55323.736 | -60515.904 |
| TB4 | 既設金属鉄 | 55345.060 | -60474.537 |

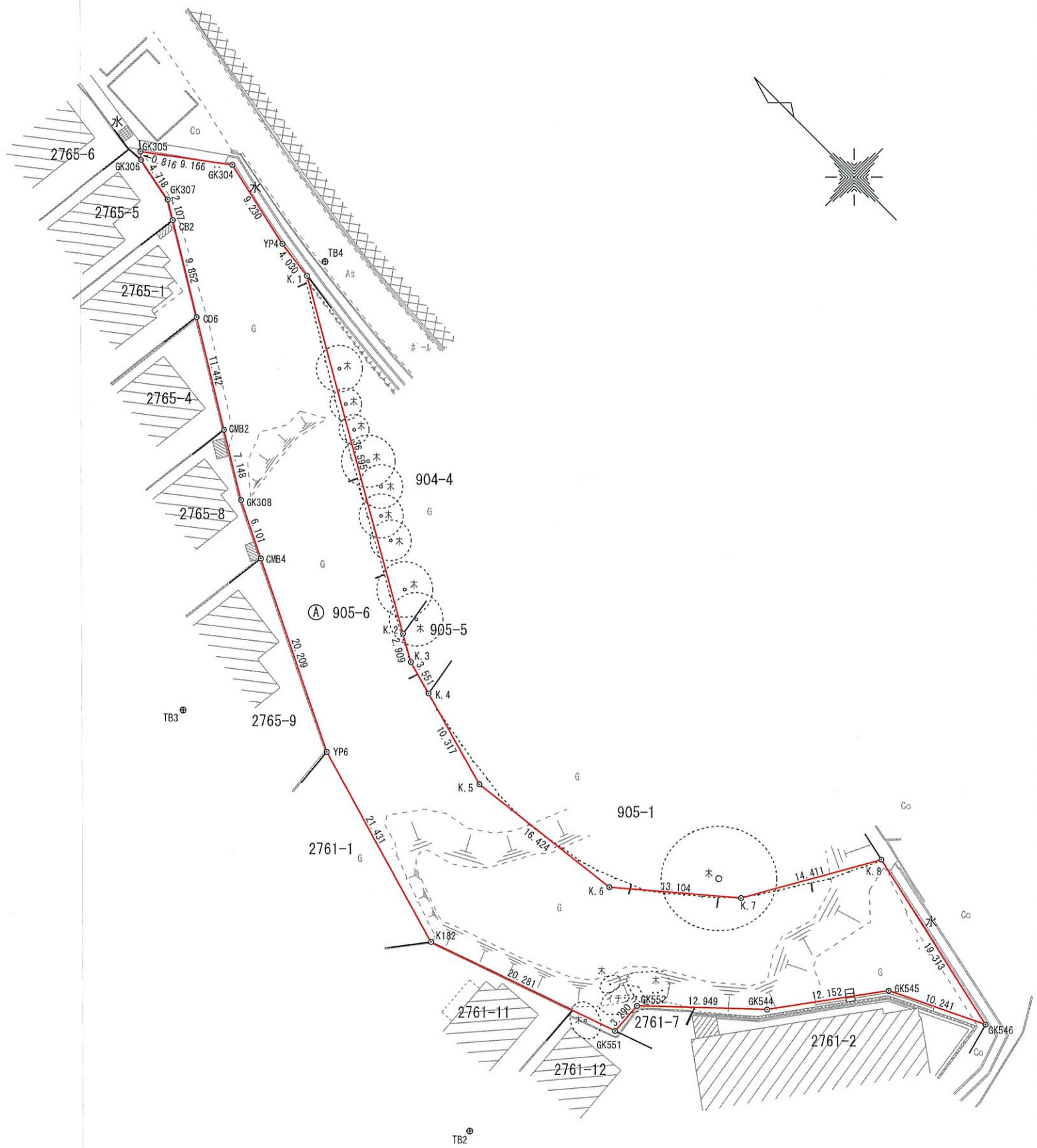

| | | | | | |
|-------|-----------------------|-------------|--|-----------------|--------|
| 委託業務名 | 脇山北公園予定地に係る境界標設置等業務委託 | 作 成 者 | 福岡市早良区荒江二丁目2番5号 土地家屋調査士法人ひらき 社員 能見 和 成 TEL 092-834-8765 FAX 092-834-8914 | 縮尺 1 : 500 (A3) | 境界標復元図 |
| 委託場所 | 福岡市早良区脇山二丁目地内 | | | 令和 7年 9月 17日作成 | |



境界点 GK546

既設金属プレート



遠景 GK546



境界点 K.8

既設コンクリート杭



遠景 K.8



境界点 K.7

既設コンクリート杭



遠景 K.7



境界点 K.6

新設コンクリート杭



遠景 K.6



境界点 K.5

新設コンクリート杭



遠景 K.5



境界点 K.4

既設コンクリート杭



遠景 K.4



境界点 K.3

既設コンクリート杭



遠景 K.3



境界点 K.2

既設コンクリート杭



遠景 K.2



境界点 K.1

新設金属プレート



遠景 K.1



境界点 YP4

新設コンクリート杭



遠景 YP4



境界点 GK304

既設コンクリート杭



遠景 GK304



境界点 GK305

既設コンクリート杭



遠景 GK305



境界点 GK306
既設金属鉋



遠景 GK306



境界点 GK307
既設金属鉋



遠景 GK307

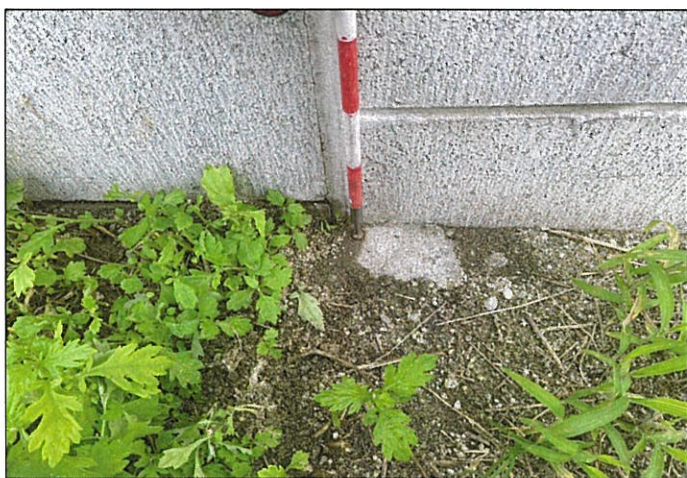

境界点 CB2
既設金属鉋



遠景 CB2



境界点 CD6
既設金属鉋



遠景 CD6



境界点 CMB2
既設金属プレート



遠景 CMB2



境界点 GK308
既設コンクリート杭



遠景 GK308



境界点 CMB4

既設金属プレート



遠景 CMB4



境界点 YP6

既設金属鋏



遠景 YP6



境界点 K182

既設コンクリート杭



遠景 K182



境界点 GK551

既設コンクリート杭



遠景 GK551



境界点 GK552

既設コンクリート杭



遠景 GK552



境界点 GK544

既設コンクリート杭



遠景 GK544



境界点 GK545

既設コンクリート杭



遠景 GK545

余 白

余 白

余 白

余 白

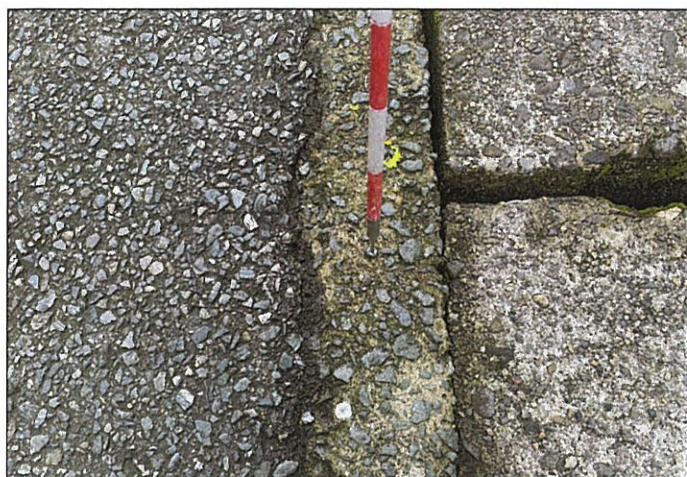

多角点 TB2

既設金属鈎



遠景 TB2

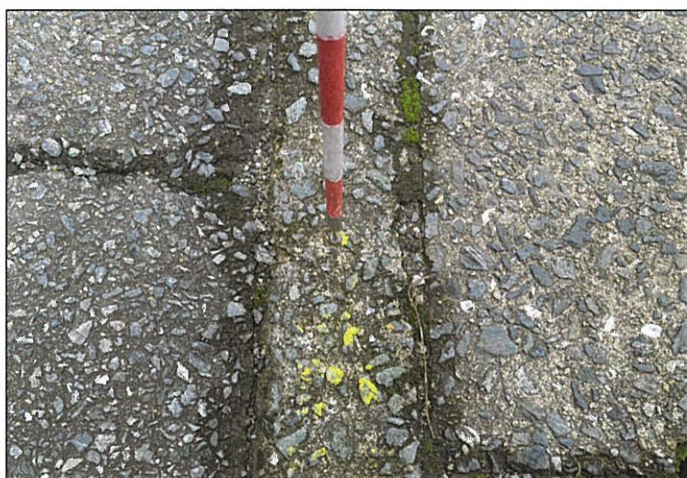

多角点 TB3

既設金属鈎



遠景 TB3



多角点 TB4

既設金属鈎



遠景 TB4



多角点 TB6
既設金属鋏



遠景 TB6



多角点 TC1
新設木杭



遠景 TC1



多角点 TC2
新設木杭



遠景 TC2



多角点 TC3

新設木杭



遠景 TC3



多角点 TC4

新設木杭



遠景 TC4



多角点 TC5

新設金属鋏



遠景 TC5

座 標 求 積 表

| 地 番 | ㊦ 905-6 | | | | |
|-------|-----------|-------------|------------|--|--------------|
| No. | 標 識 | X | Y | (X _{n+1} -X _{n-1}) Y _n | 辺 長 |
| GK546 | 既設金属プレート | 55245.453 | -60481.683 | -582559.570656 | 19.313 |
| K.8 | 既設コンクリート杭 | 55264.296 | -60477.448 | -1572655.557792 | 14.411 |
| K.7 | 既設コンクリート杭 | 55271.457 | -60489.954 | -1037886.630732 | 13.104 |
| K.6 | 新設コンクリート杭 | 55281.454 | -60498.427 | -1591713.614370 | 16.424 |
| K.5 | 新設コンクリート杭 | 55297.767 | -60500.337 | -1587528.842880 | 10.317 |
| K.4 | 既設コンクリート杭 | 55307.694 | -60497.524 | -807278.960256 | 3.551 |
| K.3 | 既設コンクリート杭 | 55311.111 | -60496.555 | -359168.047035 | 2.909 |
| K.2 | 既設コンクリート杭 | 55313.631 | -60495.100 | -2069537.371000 | 36.595 |
| K.1 | 新設金属プレート | 55345.321 | -60476.797 | -2158356.408133 | 4.030 |
| YP4 | 新設コンクリート杭 | 55349.320 | -60476.292 | -787340.845548 | 9.230 |
| GK304 | 既設コンクリート杭 | 55358.340 | -60474.333 | -990146.254209 | 9.166 |
| GK305 | 既設コンクリート杭 | 55365.693 | -60479.807 | -407029.101110 | 0.816 |
| GK306 | 既設金属鋸 | 55365.070 | -60480.334 | 317703.194502 | 4.718 |
| GK307 | 既設金属鋸 | 55360.440 | -60481.242 | 388954.867302 | 2.107 |
| CB2 | 既設金属鋸 | 55358.639 | -60482.337 | 618069.001803 | 9.852 |
| CD6 | 既設金属鋸 | 55350.221 | -60487.456 | 1100569.261920 | 11.442 |
| CMB2 | 既設金属プレート | 55340.444 | -60493.401 | 960937.674885 | 7.148 |
| GK308 | 既設コンクリート杭 | 55334.336 | -60497.114 | 700496.083006 | 6.101 |
| CMB4 | 既設金属プレート | 55328.865 | -60499.815 | 1427432.635110 | 20.209 |
| YP6 | 既設金属鋸 | 55310.742 | -60508.758 | 2340720.794472 | 21.431 |
| K182 | 既設コンクリート杭 | 55290.181 | -60514.803 | 2403224.371539 | 20.281 |
| GK551 | 既設コンクリート杭 | 55271.029 | -60508.128 | 1144329.716736 | 3.290 |
| GK552 | 既設コンクリート杭 | 55271.269 | -60504.846 | 555616.000818 | 12.949 |
| GK544 | 既設コンクリート杭 | 55261.846 | -60495.963 | 1004535.465615 | 12.152 |
| GK545 | 既設コンクリート杭 | 55254.664 | -60486.160 | 991549.620880 | 10.241 |
| | 倍 積 | 2937.484867 | | 面 積 | 1468.7424335 |
| | 坪 数 | 444.29 | | 地 積 | 1468.74 |

多 角 点 座 標 一 覧 表

| 測 点 名 | 標 識 の 種 類 | X 座 標 | Y 座 標 |
|-------|-----------|-----------|------------|
| TB2 | 既設金属鋸 | 55274.253 | -60525.401 |
| TB3 | 既設金属鋸 | 55323.736 | -60515.904 |
| TB4 | 既設金属鋸 | 55345.060 | -60474.537 |



| | | | | | |
|-------|-----------------------|-----|-------------|-----------------|--------|
| 委託業務名 | 脇山北公園予定地に係る境界標設置等業務委託 | 作成者 | <div></div> | 縮尺 1 : 500 (A3) | 越境物確認図 |
| 委託場所 | 福岡市早良区脇山二丁目地内 | | | 令和 7年 9月 17日作成 | |



写真 1

K. 7付近



写真 2

K. 7付近



写真 3

K. 6付近



写真 4

K. 6付近



写真 5

K. 5付近



写真 6

K. 5付近



写真 7

K. 2 → K. 1



写真 8

K. 1 → K. 2



写真 9

K. 1 → K. 2

座 標 求 積 表

| 地 番 | ㊦ 905-6 | | | | |
|-------|-----------|-------------|------------|--|--------------|
| No. | 標 識 | X | Y | (X _{n+1} -X _{n-1}) Y _n | 辺 長 |
| GK546 | 既設金属プレート | 55245.453 | -60481.683 | -582559.570656 | 19.313 |
| K.8 | 既設コンクリート杭 | 55264.296 | -60477.448 | -1572655.557792 | 14.411 |
| K.7 | 既設コンクリート杭 | 55271.457 | -60489.954 | -1037886.630732 | 13.104 |
| K.6 | 新設コンクリート杭 | 55281.454 | -60498.427 | -1591713.614370 | 16.424 |
| K.5 | 新設コンクリート杭 | 55297.767 | -60500.337 | -1587528.842880 | 10.317 |
| K.4 | 既設コンクリート杭 | 55307.694 | -60497.524 | -807278.960256 | 3.551 |
| K.3 | 既設コンクリート杭 | 55311.111 | -60496.555 | -359168.047035 | 2.909 |
| K.2 | 既設コンクリート杭 | 55313.631 | -60495.100 | -2069537.371000 | 36.595 |
| K.1 | 新設金属プレート | 55345.321 | -60476.797 | -2158356.408133 | 4.030 |
| YP4 | 新設コンクリート杭 | 55349.320 | -60476.292 | -787340.845548 | 9.230 |
| GK304 | 既設コンクリート杭 | 55358.340 | -60474.333 | -990146.254209 | 9.166 |
| GK305 | 既設コンクリート杭 | 55365.693 | -60479.807 | -407029.101110 | 0.816 |
| GK306 | 既設金属鋸 | 55365.070 | -60480.334 | 317703.194502 | 4.718 |
| GK307 | 既設金属鋸 | 55360.440 | -60481.242 | 388954.867302 | 2.107 |
| CB2 | 既設金属鋸 | 55358.639 | -60482.337 | 618069.001803 | 9.852 |
| CD6 | 既設金属鋸 | 55350.221 | -60487.456 | 1100569.261920 | 11.442 |
| CMB2 | 既設金属プレート | 55340.444 | -60493.401 | 960937.674885 | 7.148 |
| GK308 | 既設コンクリート杭 | 55334.336 | -60497.114 | 700496.083006 | 6.101 |
| CMB4 | 既設金属プレート | 55328.865 | -60499.815 | 1427432.635110 | 20.209 |
| YP6 | 既設金属鋸 | 55310.742 | -60508.758 | 2340720.794472 | 21.431 |
| K182 | 既設コンクリート杭 | 55290.181 | -60514.803 | 2403224.371539 | 20.281 |
| GK551 | 既設コンクリート杭 | 55271.029 | -60508.128 | 1144329.716736 | 3.290 |
| GK552 | 既設コンクリート杭 | 55271.269 | -60504.846 | 555616.000818 | 12.949 |
| GK544 | 既設コンクリート杭 | 55261.846 | -60495.963 | 1004535.465615 | 12.152 |
| GK545 | 既設コンクリート杭 | 55254.664 | -60486.160 | 991549.620880 | 10.241 |
| | 倍 積 | 2937.484867 | | 面 積 | 1468.7424335 |
| | 坪 数 | 444.29 | | 地 積 | 1468.74 |

多 角 点 座 標 一 覧 表

| 測 点 名 | 標 識 の 種 類 | X 座 標 | Y 座 標 |
|-------|-----------|-----------|------------|
| TB2 | 既設金属鋸 | 55274.253 | -60525.401 |
| TB3 | 既設金属鋸 | 55323.736 | -60515.904 |
| TB4 | 既設金属鋸 | 55345.060 | -60474.537 |

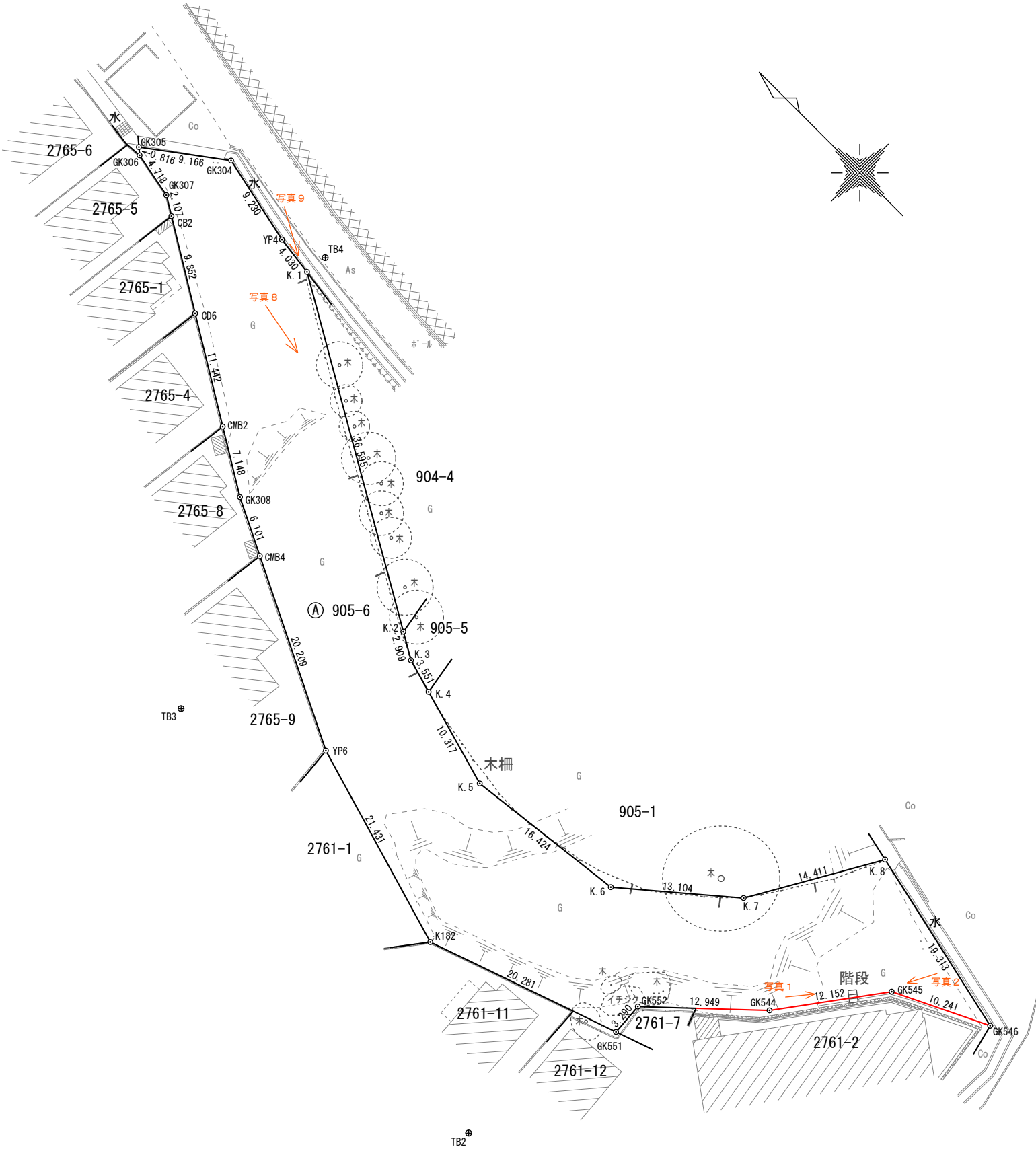

| | | | | | |
|-------|-----------------------|-----|-------------|-----------------|--------|
| 委託業務名 | 脇山北公園予定地に係る境界標設置等業務委託 | 作成者 | <div></div> | 縮尺 1 : 500 (A3) | 越境物確認図 |
| 委託場所 | 福岡市早良区脇山二丁目地内 | | | 令和 7年 9月 17日作成 | |



写真 1

GK545付近



写真 2

GK545付近

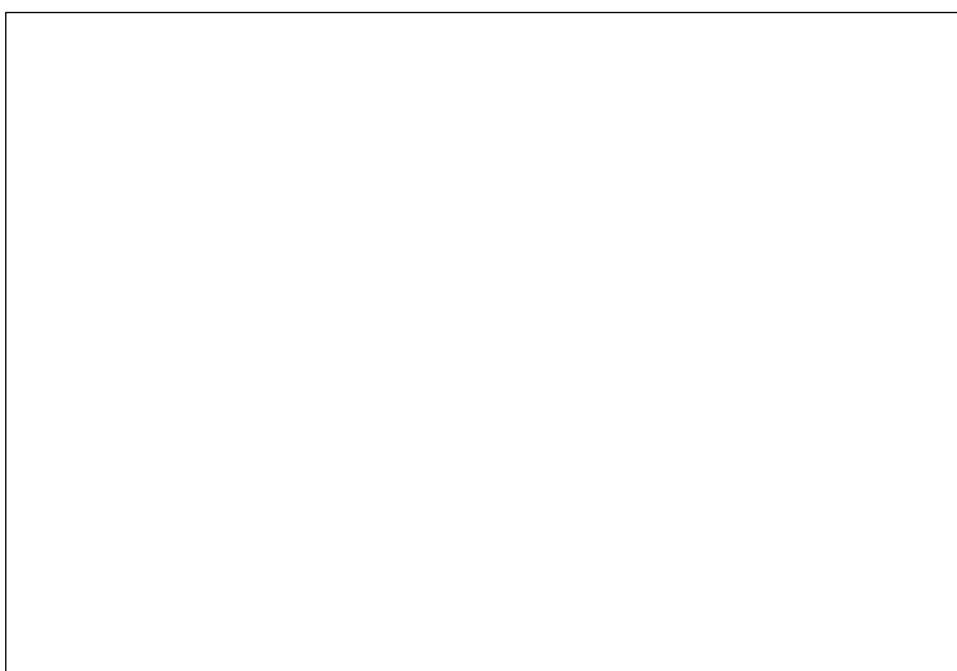

座 標 求 積 表

| 地 番 | ④ 905-6 | | | | |
|-------|-----------|-------------|------------|--|--------------|
| No. | 標 識 | X | Y | (X _{n+1} -X _{n-1}) Y _n | 辺 長 |
| GK546 | 既設金属プレート | 55245.453 | -60481.683 | -582559.570656 | 19.313 |
| K. 8 | 既設コンクリート杭 | 55264.296 | -60477.448 | -1572655.557792 | 14.411 |
| K. 7 | 既設コンクリート杭 | 55271.457 | -60489.954 | -1037886.630732 | 13.104 |
| K. 6 | 新設コンクリート杭 | 55281.454 | -60498.427 | -1591713.614370 | 16.424 |
| K. 5 | 新設コンクリート杭 | 55297.767 | -60500.337 | -1587528.842880 | 10.317 |
| K. 4 | 既設コンクリート杭 | 55307.694 | -60497.524 | -807278.960256 | 3.551 |
| K. 3 | 既設コンクリート杭 | 55311.111 | -60496.555 | -359168.047035 | 2.909 |
| K. 2 | 既設コンクリート杭 | 55313.631 | -60495.100 | -2069537.371000 | 36.595 |
| K. 1 | 新設金属プレート | 55345.321 | -60476.797 | -2158356.408133 | 4.030 |
| YP4 | 新設コンクリート杭 | 55349.320 | -60476.292 | -787340.845548 | 9.230 |
| GK304 | 既設コンクリート杭 | 55358.340 | -60474.333 | -990146.254209 | 9.166 |
| GK305 | 既設コンクリート杭 | 55365.693 | -60479.807 | -407029.101110 | 0.816 |
| GK306 | 既設金属板 | 55365.070 | -60480.334 | 317703.194502 | 4.718 |
| GK307 | 既設金属板 | 55360.440 | -60481.242 | 388954.867302 | 2.107 |
| CB2 | 既設金属板 | 55358.639 | -60482.337 | 618069.001803 | 9.852 |
| CD6 | 既設金属板 | 55350.221 | -60487.456 | 1100569.261920 | 11.442 |
| CMB2 | 既設金属プレート | 55340.444 | -60493.401 | 960937.674885 | 7.148 |
| GK308 | 既設コンクリート杭 | 55334.336 | -60497.114 | 700496.083006 | 6.101 |
| CMB4 | 既設金属プレート | 55328.865 | -60499.815 | 1427432.635110 | 20.209 |
| YP6 | 既設金属板 | 55310.742 | -60508.758 | 2340720.794472 | 21.431 |
| K182 | 既設コンクリート杭 | 55290.181 | -60514.803 | 2403224.371539 | 20.281 |
| GK551 | 既設コンクリート杭 | 55271.029 | -60508.128 | 1144329.716736 | 3.290 |
| GK552 | 既設コンクリート杭 | 55271.269 | -60504.846 | 555616.000818 | 12.949 |
| GK544 | 既設コンクリート杭 | 55261.846 | -60495.963 | 1004535.465615 | 12.152 |
| GK545 | 既設コンクリート杭 | 55254.664 | -60486.160 | 991549.620880 | 10.241 |
| | 倍 積 | 2937.484867 | | 面 積 | 1468.7424335 |
| | 坪 数 | 444.29 | | 地 積 | 1468.74 |

多 角 点 座 標 一 覧 表

| 測 点 名 | 標 識 の 種 類 | X 座 標 | Y 座 標 |
|-------|-----------|-----------|------------|
| TB2 | 既設金属板 | 55274.253 | -60525.401 |
| TB3 | 既設金属板 | 55323.736 | -60515.904 |
| TB4 | 既設金属板 | 55345.060 | -60474.537 |

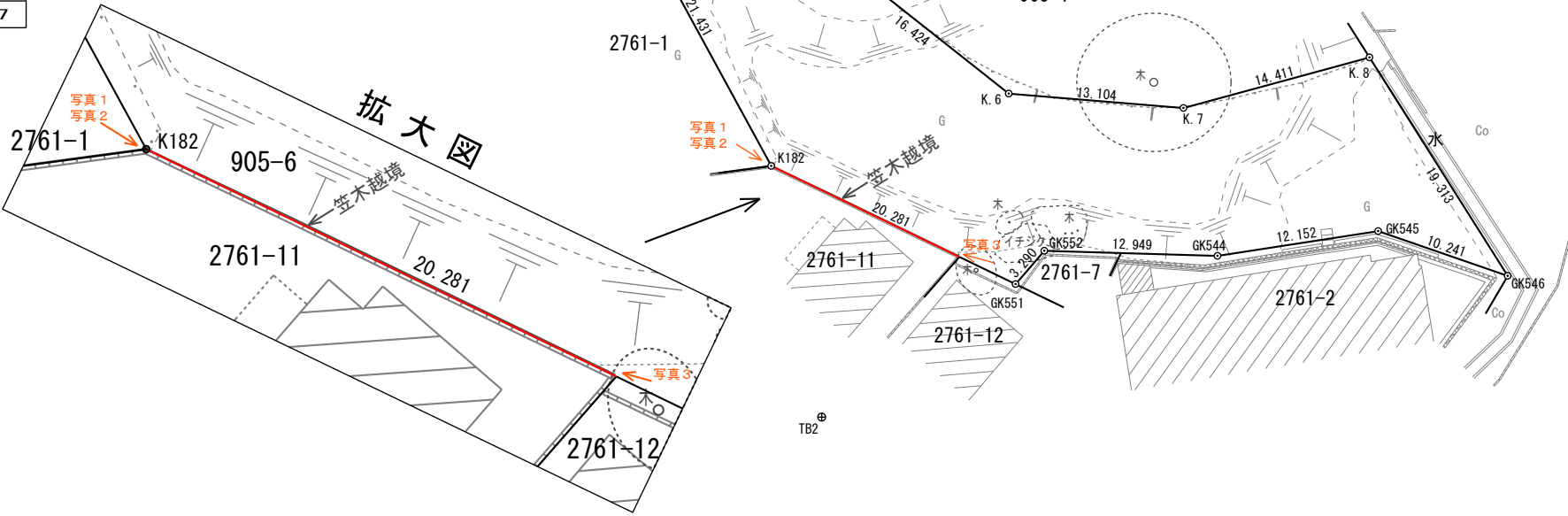

| | | | | | |
|---------|-----------------------|-------|--|-----------------|-------------|
| 委託業務名 | 脇山北公園予定地に係る境界標設置等業務委託 | 作 成 者 | | 縮尺 1 : 500 (A3) | 越 境 物 確 認 図 |
| 委 託 場 所 | 福岡市早良区脇山二丁目地内 | | | 令和 7年 9月 17日作成 | |



写真 1

K182 →



写真 2

K182 →



写真 3

→ K182

座 標 求 積 表

| 地 番 | ㊦ 905-6 | | | | |
|-------|-----------|-------------|------------|--|--------------|
| No. | 標 識 | X | Y | (X _{n+1} -X _{n-1}) Y _n | 辺 長 |
| GK546 | 既設金属プレート | 55245.453 | -60481.683 | -582559.570656 | 19.313 |
| K.8 | 既設コンクリート杭 | 55264.296 | -60477.448 | -1572655.557792 | 14.411 |
| K.7 | 既設コンクリート杭 | 55271.457 | -60489.954 | -1037886.630732 | 13.104 |
| K.6 | 新設コンクリート杭 | 55281.454 | -60498.427 | -1591713.614370 | 16.424 |
| K.5 | 新設コンクリート杭 | 55297.767 | -60500.337 | -1587528.842880 | 10.317 |
| K.4 | 既設コンクリート杭 | 55307.694 | -60497.524 | -807278.960256 | 3.551 |
| K.3 | 既設コンクリート杭 | 55311.111 | -60496.555 | -359168.047035 | 2.909 |
| K.2 | 既設コンクリート杭 | 55313.631 | -60495.100 | -2069537.371000 | 36.595 |
| K.1 | 新設金属プレート | 55345.321 | -60476.797 | -2158356.408133 | 4.030 |
| YP4 | 新設コンクリート杭 | 55349.320 | -60476.292 | -787340.845548 | 9.230 |
| GK304 | 既設コンクリート杭 | 55358.340 | -60474.333 | -990146.254209 | 9.166 |
| GK305 | 既設コンクリート杭 | 55365.693 | -60479.807 | -407029.101110 | 0.816 |
| GK306 | 既設金属鋸 | 55365.070 | -60480.334 | 317703.194502 | 4.718 |
| GK307 | 既設金属鋸 | 55360.440 | -60481.242 | 388954.867302 | 2.107 |
| CB2 | 既設金属鋸 | 55358.639 | -60482.337 | 618069.001803 | 9.852 |
| CD6 | 既設金属鋸 | 55350.221 | -60487.456 | 1100569.261920 | 11.442 |
| CMB2 | 既設金属プレート | 55340.444 | -60493.401 | 960937.674885 | 7.148 |
| GK308 | 既設コンクリート杭 | 55334.336 | -60497.114 | 700496.083006 | 6.101 |
| CMB4 | 既設金属プレート | 55328.865 | -60499.815 | 1427432.635110 | 20.209 |
| YP6 | 既設金属鋸 | 55310.742 | -60508.758 | 2340720.794472 | 21.431 |
| K182 | 既設コンクリート杭 | 55290.181 | -60514.803 | 2403224.371539 | 20.281 |
| GK551 | 既設コンクリート杭 | 55271.029 | -60508.128 | 1144329.716736 | 3.290 |
| GK552 | 既設コンクリート杭 | 55271.269 | -60504.846 | 555616.000818 | 12.949 |
| GK544 | 既設コンクリート杭 | 55261.846 | -60495.963 | 1004535.465615 | 12.152 |
| GK545 | 既設コンクリート杭 | 55254.664 | -60486.160 | 991549.620880 | 10.241 |
| | 倍 積 | 2937.484867 | | 面 積 | 1468.7424335 |
| | 坪 数 | 444.29 | | 地 積 | 1468.74 |

多 角 点 座 標 一 覧 表

| 測 点 名 | 標 識 の 種 類 | X 座 標 | Y 座 標 |
|-------|-----------|-----------|------------|
| TB2 | 既設金属鋸 | 55274.253 | -60525.401 |
| TB3 | 既設金属鋸 | 55323.736 | -60515.904 |
| TB4 | 既設金属鋸 | 55345.060 | -60474.537 |

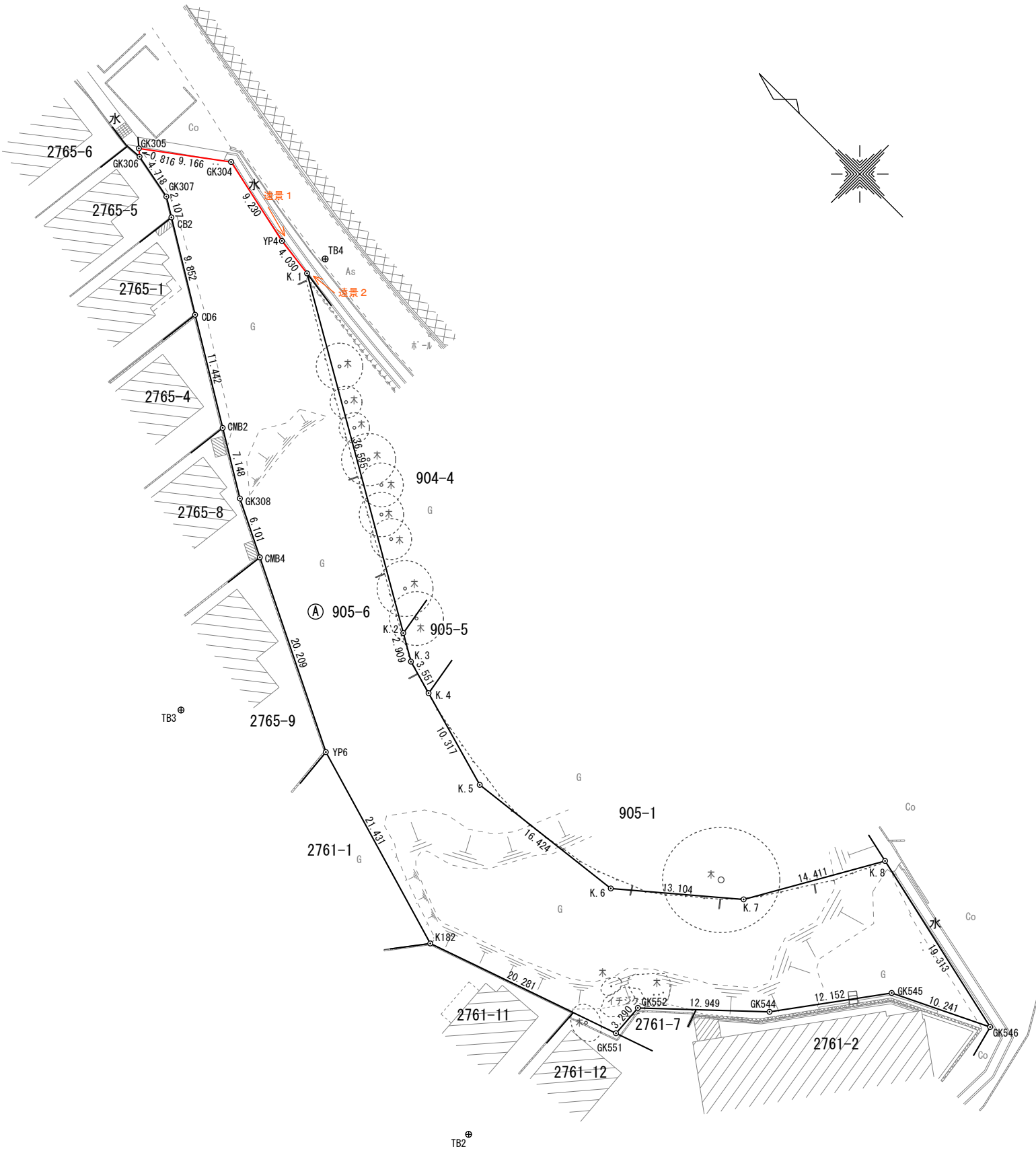

| | | | | | |
|---------|-----------------------|-----|-------------|-----------------|-------------|
| 委託業務名 | 脇山北公園予定地に係る境界標設置等業務委託 | 作成者 | <div></div> | 縮尺 1 : 500 (A3) | 越 境 物 確 認 図 |
| 委 託 場 所 | 福岡市早良区脇山二丁目地内 | | | 令和 7年 9月 17日作成 | |



境界点

K. 1

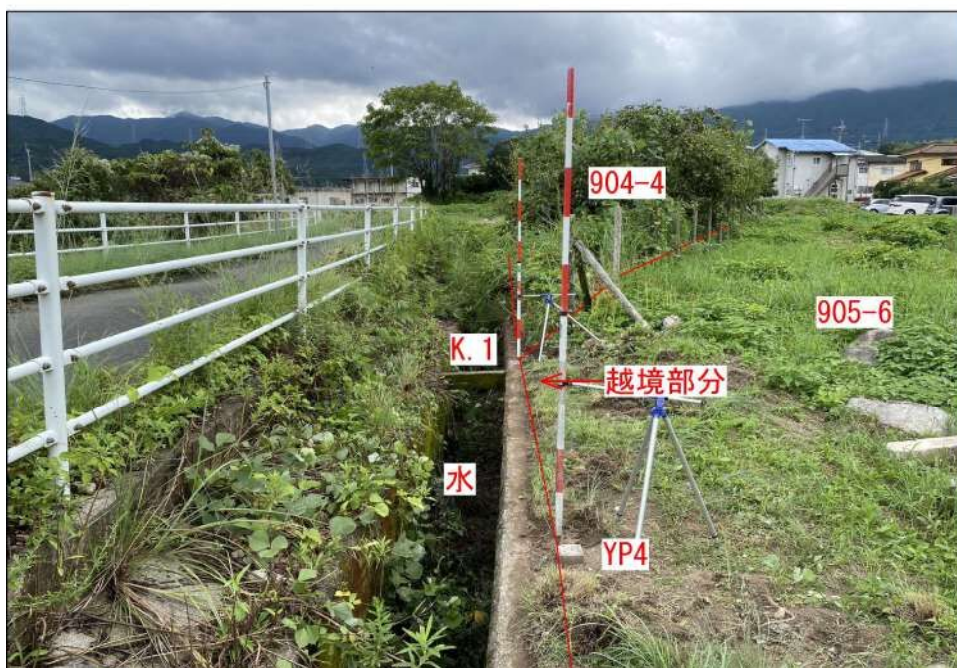

遠景 1

YP4 → K. 1

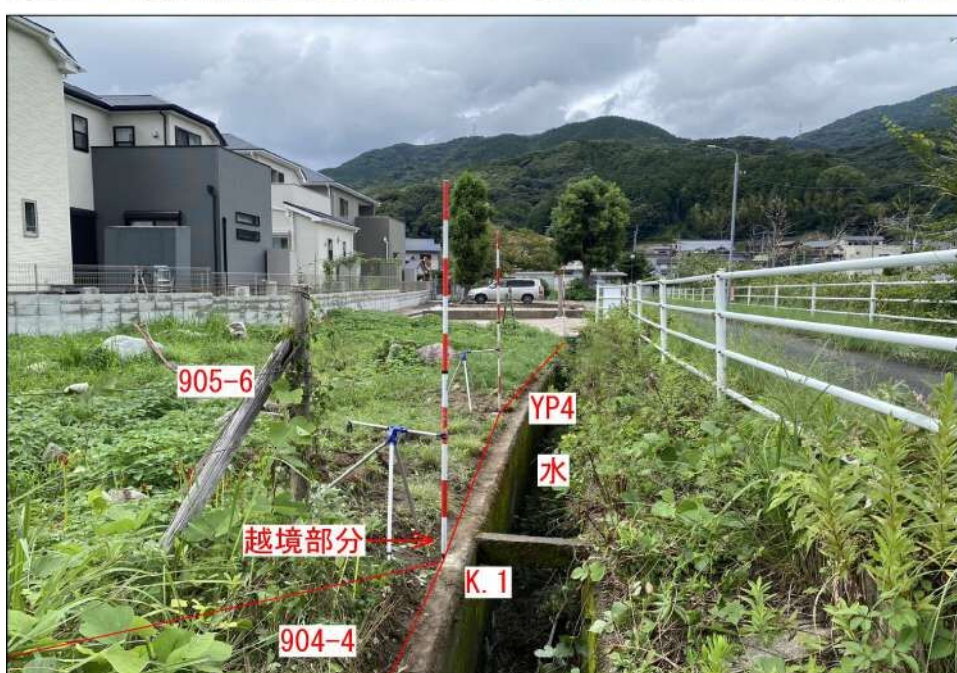

遠景 2

K. 1 → YP4

覚 書

福岡市早良区脇山二丁目904番4、同所905番1、同所905番5の土地所有者
[redacted] (以下「甲」という。)と福岡市 (以下「乙」という。)は、土地
等に係る境界確認書を取り交わすにあたり、次の事項を確認したので、覚書として記録
を残すものである。

- (1) 乙が所有する福岡市早良区脇山二丁目905番6の土地に、甲が所有管理する
私的構造物件 (以下「当該物件」という。)が存在すること。
 - (2) 当該物件の維持管理は甲が行い、甲が責任を持つ。
 - (3) 甲は当該物件を将来に於いて除却し、再建築する場合は境界線を再確認し、
甲の敷地内に構造する。
 - (4) 当該物件が支障になる場合は、甲は境界線を再確認し、乙又は公的事業者の
指示に従う。
- ・ 本覚書は土地の所有者に承継されるものである。
 - ・ 本覚書を証するため、本書を二通作成し、甲・乙各一通を保有する。

令和 7 年 10 月 10 日

甲



乙 福岡市中央区天神一丁目8番1号
福岡市
福岡市長 高島 宗一郎



座 標 求 積 表

| 地 番 | ① 905-6 | | | | |
|-------|-----------|-------------|------------|--|--------|
| No | 標 識 | X | Y | (X _n +1-X _n -1) Y _n | 辺 長 |
| GK546 | 既設金属プレート | 55245.453 | -60481.683 | -582559.570656 | 19.313 |
| K.8 | 既設コンクリート杭 | 55264.296 | -60477.448 | -1572655.557792 | 14.411 |
| K.7 | 既設コンクリート杭 | 55271.457 | -60489.954 | -1037886.630732 | 13.104 |
| K.6 | 新設コンクリート杭 | 55281.454 | -60498.427 | -1591713.614370 | 16.424 |
| K.5 | 新設コンクリート杭 | 55297.767 | -60500.337 | -1587528.842880 | 10.317 |
| K.4 | 既設コンクリート杭 | 55307.694 | -60497.524 | -807278.960256 | 3.551 |
| K.3 | 既設コンクリート杭 | 55311.111 | -60496.555 | -359168.047035 | 2.909 |
| K.2 | 既設コンクリート杭 | 55313.631 | -60495.100 | -2069537.371000 | 36.595 |
| K.1 | 新設金属プレート | 55345.321 | -60476.797 | -2158356.408133 | 4.030 |
| YP4 | 新設コンクリート杭 | 55349.320 | -60476.292 | -787340.845548 | 9.230 |
| GK304 | 既設コンクリート杭 | 55358.340 | -60474.333 | -990146.254209 | 9.166 |
| GK305 | 既設コンクリート杭 | 55365.693 | -60479.807 | -407029.101110 | 0.816 |
| GK306 | 既設金属板 | 55365.070 | -60480.334 | 317703.194502 | 4.718 |
| GK307 | 既設金属板 | 55360.440 | -60481.242 | 388954.867302 | 2.107 |
| CB2 | 既設金属板 | 55358.639 | -60482.337 | 618069.001803 | 9.852 |
| CD6 | 既設金属板 | 55350.221 | -60487.456 | 1100569.261920 | 11.442 |
| CB2 | 既設金属プレート | 55340.444 | -60493.401 | 960937.674885 | 7.148 |
| GK308 | 既設コンクリート杭 | 55334.336 | -60497.114 | 700496.083006 | 6.101 |
| CB4 | 既設金属プレート | 55328.865 | -60499.815 | 1427432.635110 | 20.209 |
| YP6 | 既設金属板 | 55310.742 | -60508.758 | 2340720.794472 | 21.431 |
| K182 | 既設コンクリート杭 | 55290.181 | -60514.803 | 2403224.371539 | 20.281 |
| GK551 | 既設コンクリート杭 | 55271.029 | -60508.128 | 1144329.716736 | 3.290 |
| GK552 | 既設コンクリート杭 | 55271.269 | -60504.846 | 555616.000818 | 12.949 |
| GK544 | 既設コンクリート杭 | 55261.846 | -60495.963 | 1004535.465615 | 12.152 |
| GK545 | 既設コンクリート杭 | 55254.664 | -60486.160 | 991549.620880 | 10.241 |
| 倍 積 | | 2937.484867 | 面 積 | 1468.7424335 | |
| 坪 数 | | 444.29 | 地 積 | 1468.74 | |

多 角 点 座 標 一 覧 表

| 測 点 名 | 標 識 の 種 類 | X 座 標 | Y 座 標 |
|-------|-----------|-----------|------------|
| TB2 | 既設金属板 | 55274.253 | -60525.401 |
| TB3 | 既設金属板 | 55323.736 | -60515.904 |
| TB4 | 既設金属板 | 55345.060 | -60474.537 |

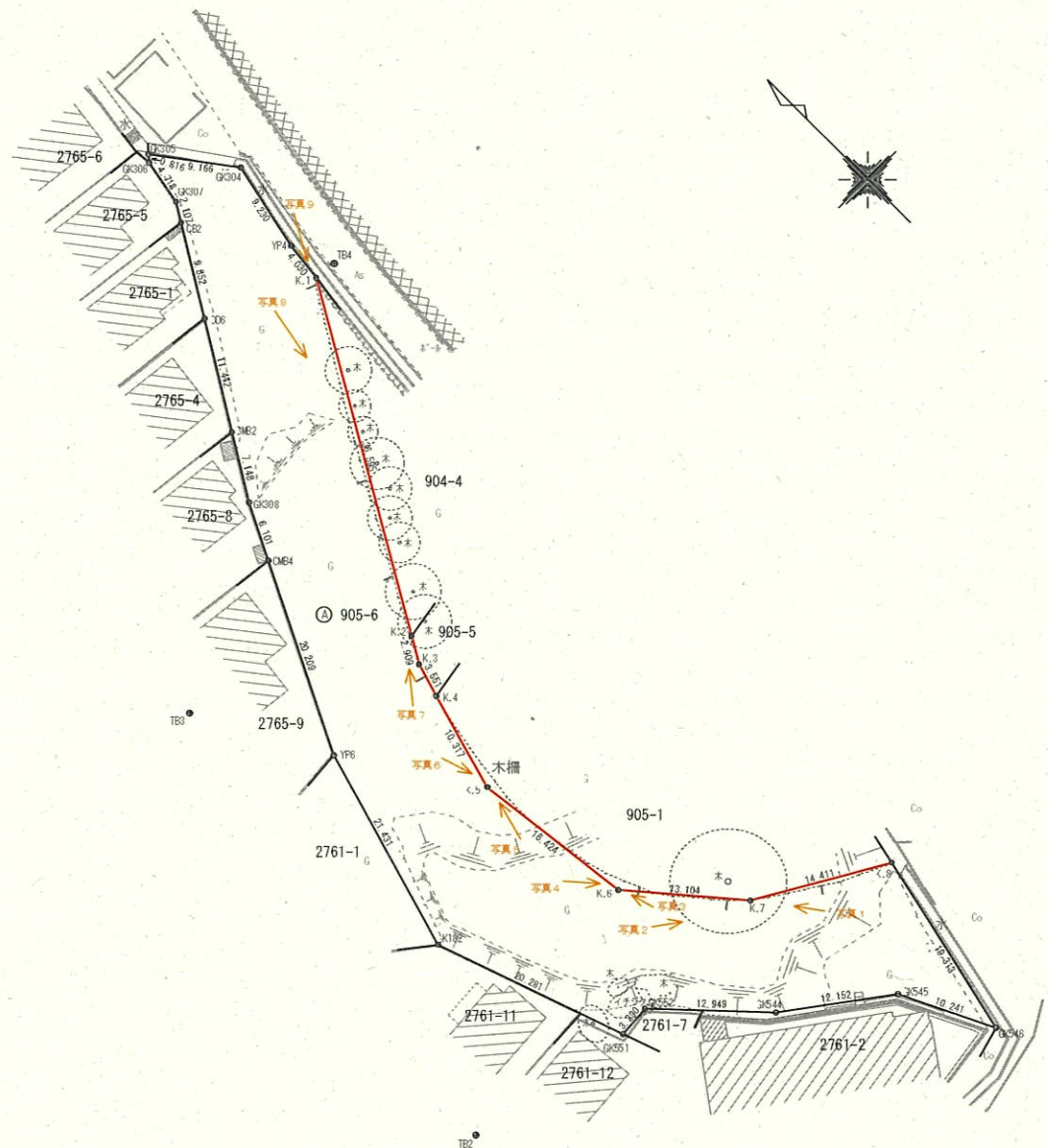

縮尺 1 : 500 (A3)

令和 7年 9月 17日作成

越 境 物 確 認 図



写真 1

K. 7付近



写真 2

K. 7付近



写真 3

K. 6付近



写真 4

K. 6付近

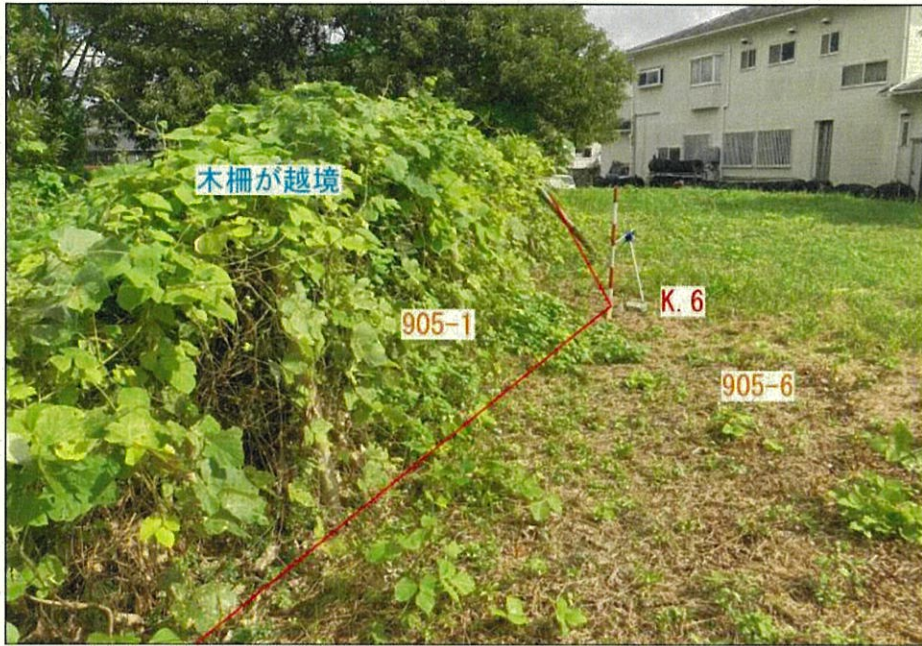

写真 5

K. 5付近



写真 6

K. 5付近



写真 7

K. 2 → K. 1



写真 8

K. 1 → K. 2

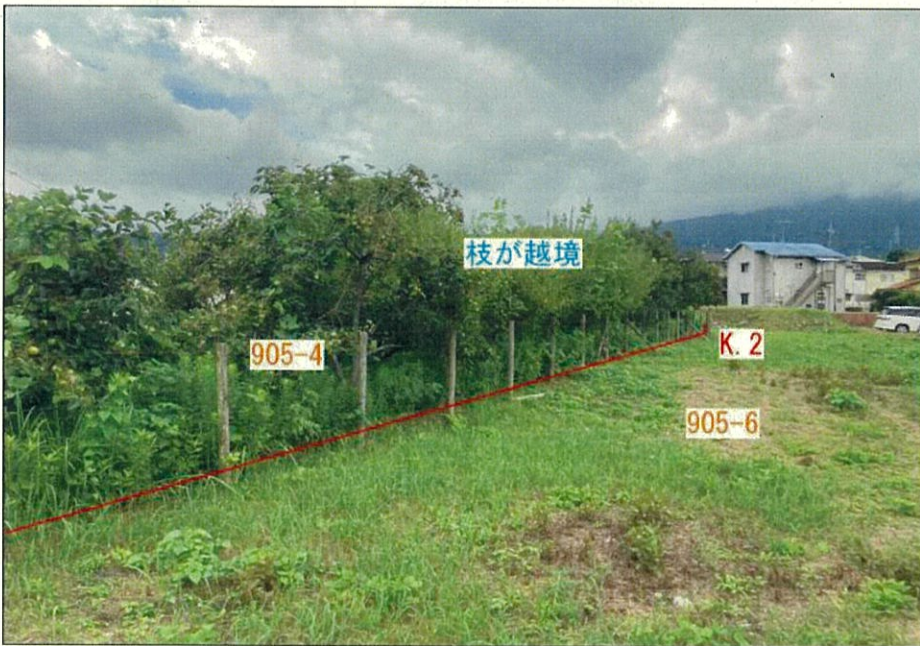

写真 9

K. 1 → K. 2

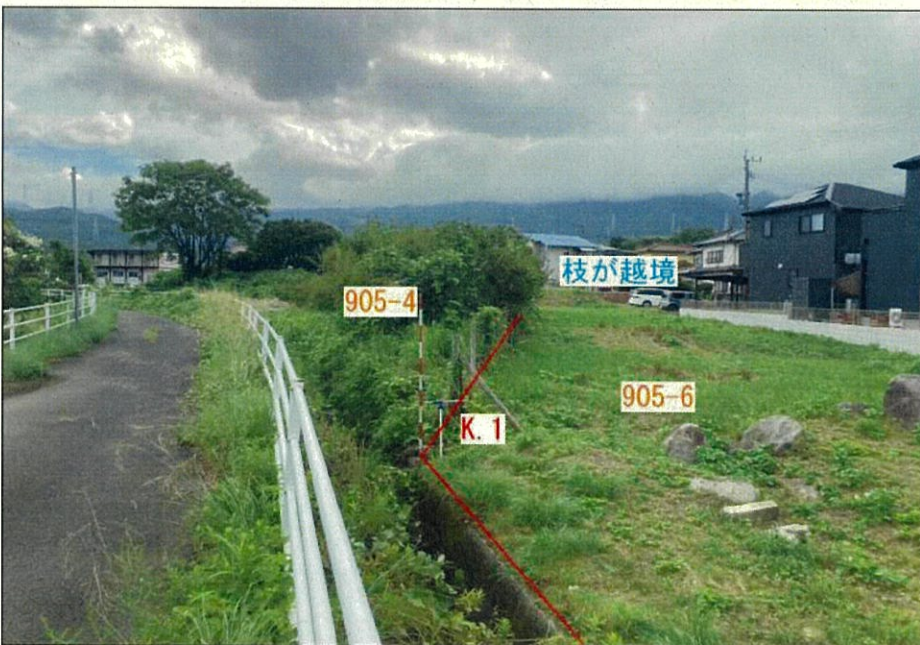
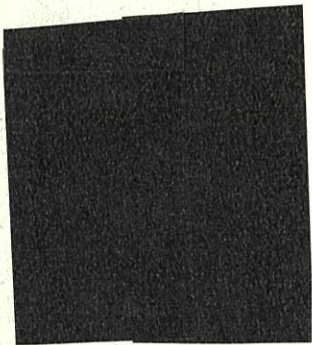

覚 書

福岡市早良区脇山二丁目904番4、同所905番1、同所905番5の土地所有者、
[REDACTED] (以下「甲」という。)と福岡市 (以下「乙」という。)は、土地等
に係る境界確認書を取り交わすにあたり、次の事項を確認したので、覚書として記録に残
すものである。

- (1) 甲が所有する福岡市早良区脇山二丁目904番4外2筆 (以下「本件土地」とい
う。) 地内に福岡市が管理する公的構造物 (以下「当該物件」という。) が存在す
ること。
- (2) 甲は本件土地における当該物件の使用を認め、その使用料は無料とする。
- (3) 当該物件の維持管理は乙が行い、当該物件に起因する第三者への被害に対する責任も
乙が持つ。
- (4) 乙は当該物件を将来に於いて除去し、再構築する場合は境界線を再確認し、乙の敷地
内に築造する。
- (5) 本覚書は土地の所有者に継承されるものである。

以上、本覚書を証するため、本書を2通作成し、甲・乙各1通を保有する。



令和 7 年 10 月 10 日

甲

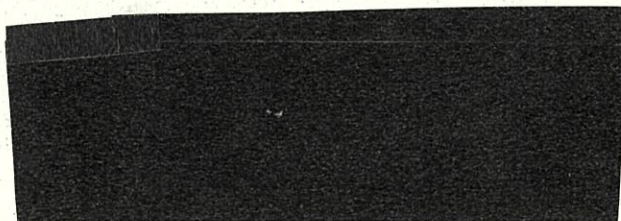

乙

福岡市中央区天神一丁目8番1号
福岡市
福岡市長 高島 宗一郎



座 標 求 積 表

| 地 番 | ④ 905-6 | | | | |
|-------|-----------|-------------|------------|-------------------------|--------|
| No | 標 識 | X | Y | $(X_{n+1}-X_{n-1}) Y_n$ | 辺 長 |
| GK546 | 既設金属プレート | 55245.453 | -60481.683 | -582559.570656 | 19.313 |
| K. 8 | 既設コンクリート杭 | 55264.296 | -60477.448 | -1572655.557792 | 14.411 |
| K. 7 | 既設コンクリート杭 | 55271.457 | -60489.954 | -1037886.630732 | 13.104 |
| K. 6 | 新設コンクリート杭 | 55281.454 | -60498.427 | -1591713.614370 | 16.424 |
| K. 5 | 新設コンクリート杭 | 55297.767 | -60500.337 | -1587528.842880 | 10.317 |
| K. 4 | 既設コンクリート杭 | 55307.694 | -60497.524 | -807278.960256 | 3.551 |
| K. 3 | 既設コンクリート杭 | 55311.111 | -60496.555 | -359168.047035 | 2.909 |
| K. 2 | 既設コンクリート杭 | 55313.631 | -60495.100 | -2069537.371000 | 36.595 |
| K. 1 | 新設金属プレート | 55345.321 | -60476.797 | -2158356.408133 | 4.030 |
| YP4 | 新設コンクリート杭 | 55349.320 | -60476.292 | -787340.845548 | 9.230 |
| GK304 | 既設コンクリート杭 | 55358.340 | -60474.333 | -990146.254209 | 9.166 |
| GK305 | 既設コンクリート杭 | 55365.693 | -60479.807 | -407029.101110 | 0.816 |
| GK306 | 既設金属鉄 | 55365.070 | -60480.334 | 317703.194502 | 4.718 |
| GK307 | 既設金属鉄 | 55360.440 | -60481.242 | 388954.867302 | 2.107 |
| CB2 | 既設金属鉄 | 55358.639 | -60482.337 | 618069.001803 | 9.852 |
| CD6 | 既設金属鉄 | 55350.221 | -60487.456 | 1100569.261920 | 11.442 |
| CMB2 | 既設金属プレート | 55340.444 | -60493.401 | 960937.674885 | 7.148 |
| GK308 | 既設コンクリート杭 | 55334.336 | -60497.114 | 700496.083006 | 6.101 |
| CMB4 | 既設金属プレート | 55328.865 | -60499.815 | 1427432.635110 | 20.209 |
| YP6 | 既設金属鉄 | 55310.742 | -60508.758 | 2340720.794472 | 21.431 |
| K182 | 既設コンクリート杭 | 55290.181 | -60514.803 | 2403224.371539 | 20.281 |
| GK551 | 既設コンクリート杭 | 55271.029 | -60508.128 | 1144329.716736 | 3.290 |
| GK552 | 既設コンクリート杭 | 55271.269 | -60504.846 | 555616.000818 | 12.949 |
| GK544 | 既設コンクリート杭 | 55261.846 | -60495.963 | 1004535.465615 | 12.152 |
| GK545 | 既設コンクリート杭 | 55254.664 | -60486.160 | 991549.620880 | 10.241 |
| 倍 積 | | 2937.484867 | 面 積 | 1468.7424335 | |
| 坪 数 | | 444.29 | 地 積 | 1468.74 | |

多 角 点 座 標 一 覧 表

| 測 点 名 | 標 識 の 種 類 | X 座 標 | Y 座 標 |
|-------|-----------|-----------|------------|
| TB2 | 既設金属鉄 | 55274.253 | -60525.401 |
| TB3 | 既設金属鉄 | 55323.736 | -60515.904 |
| TB4 | 既設金属鉄 | 55345.060 | -60474.537 |

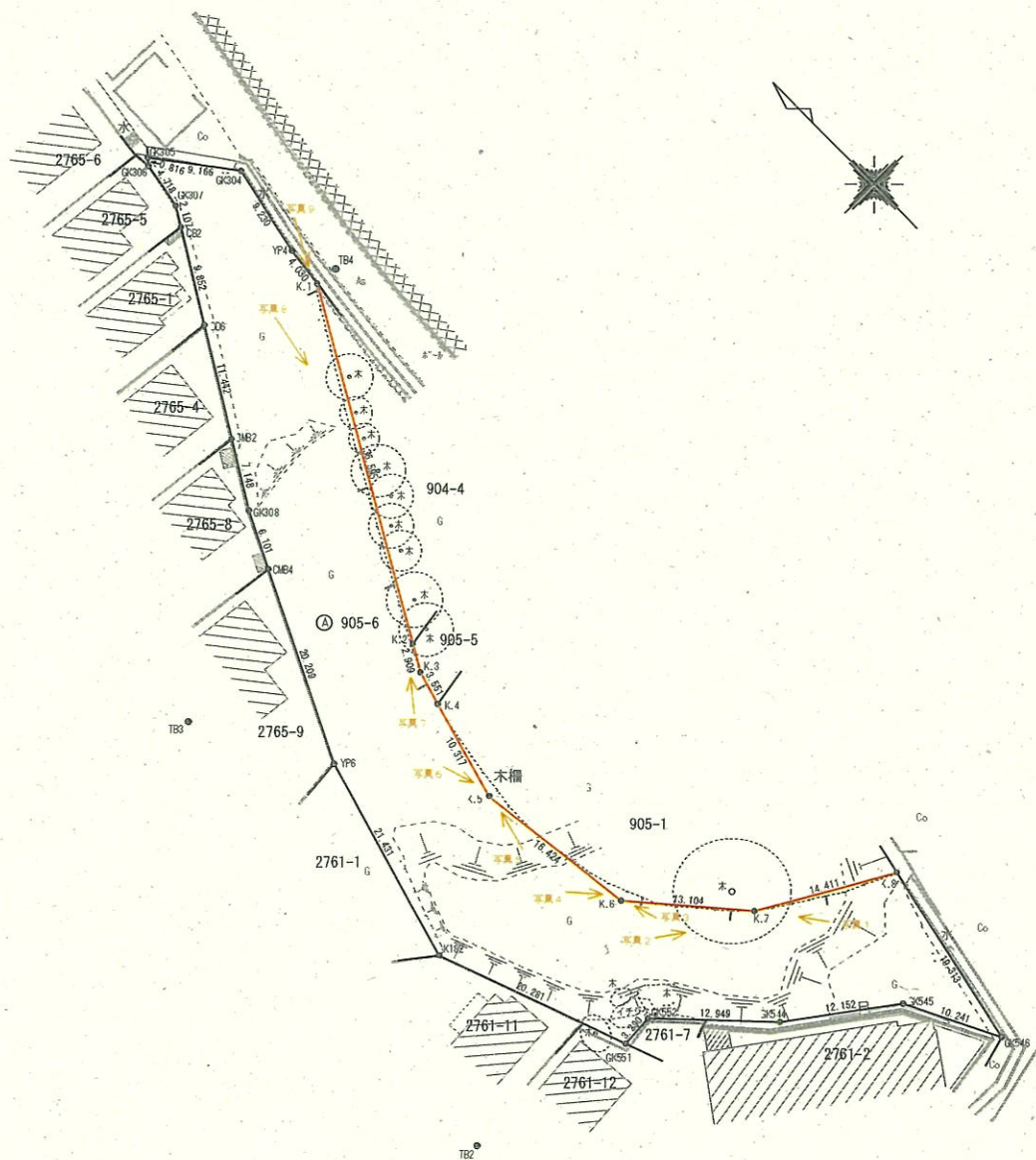

縮尺 1 : 500 (A3)

令和 7年 9月 17日作成

越 境 物 確 認 図



写真 1

K. 7付近



写真 2

K. 7付近



写真 3

K. 6付近



写真 4

K. 6付近

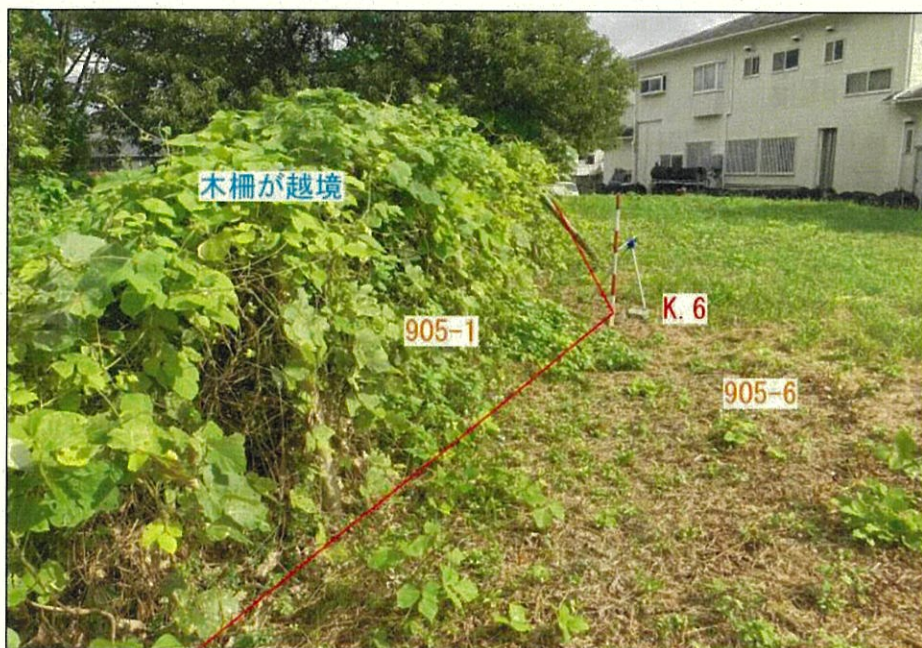

写真 5

K. 5付近

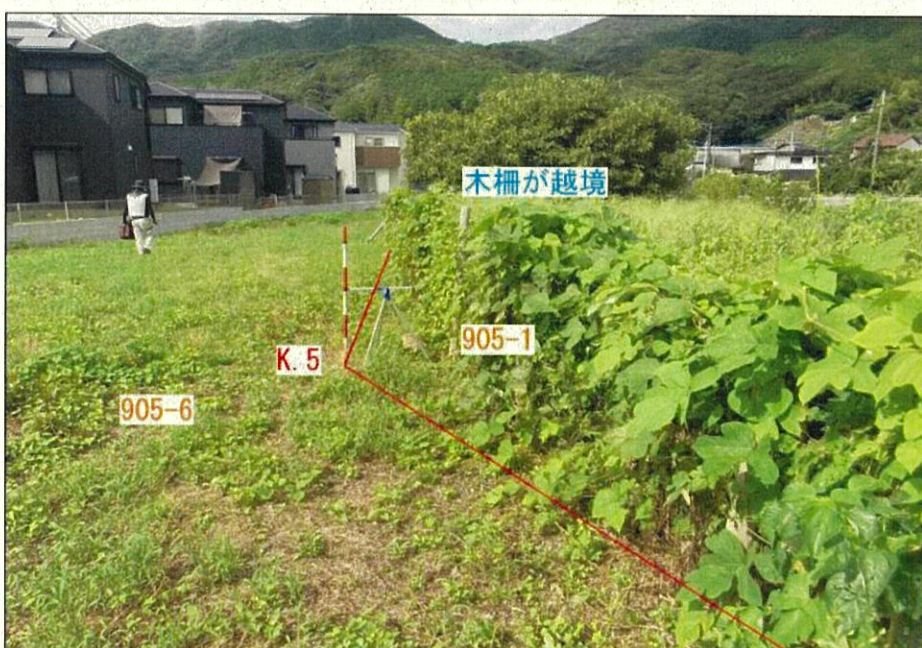

写真 6

K. 5付近



写真 7

K. 2 → K. 1



写真 8

K. 1 → K. 2



写真 9

K. 1 → K. 2

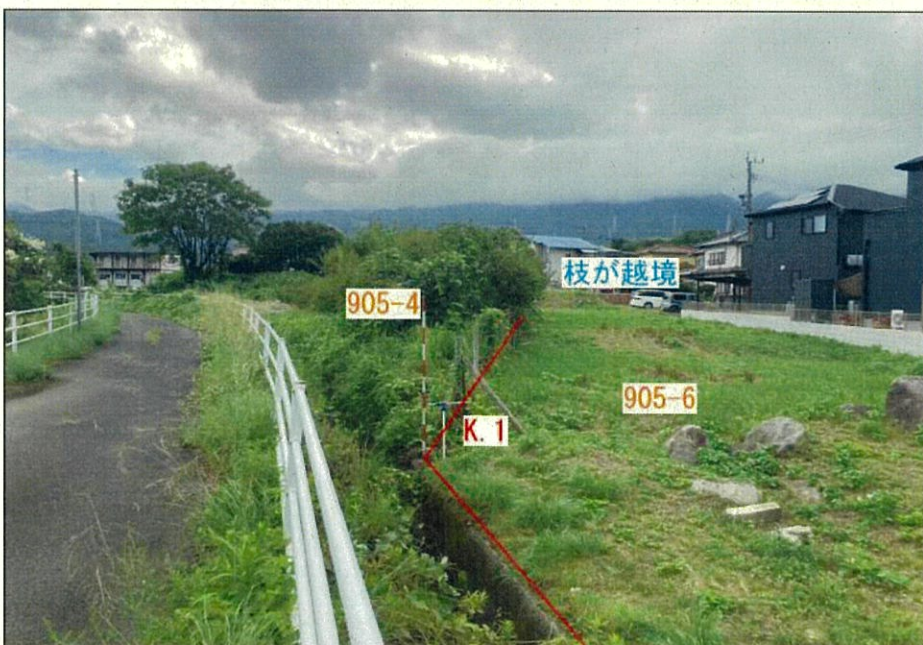
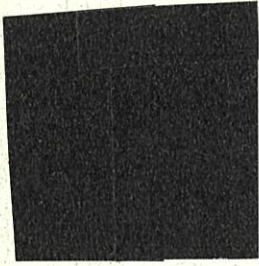

覚 書

福岡市早良区脇山2丁目905番6の土地について、住宅都市みどり局長（以下「甲」という。）と早良区長（以下「乙」という。）は、道路等に係る境界確認書を取り交わすにあたり、次の事項を確認したので、覚書として記録に残すものである。

- （1） 甲が管理する福岡市早良区脇山2丁目905番6（以下「本件土地」という。）地内に乙が管理する公的構造物件（以下「当該物件」という。）が存在すること。
- （2） 甲は本件土地における当該物件の使用を認め、その使用料は無料とする。
- （3） 当該物件の維持管理は乙が行い、当該物件に起因する第三者への被害に対する責任も乙が持つ。
- （4） 乙は当該物件を将来に於いて除去し、再構築する場合は境界線を再確認し、乙の敷地内に築造する。
- （5） 本覚書は土地の所有者に継承されるものである。

以上、本覚書を証するため、本書を2通作成し、甲・乙各1通を保有する。

令和 7 年 10 月 14 日

甲 住宅都市みどり局長 町 田 一 彦
(みどり推進部みどり運営課)

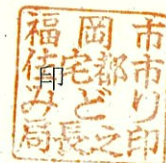

乙 早 良 区 長 三 宅 宏 治
(地域整備部維持管理課)



座標求積表

| 地番 | ④ 905-6 | | | | | |
|-------|-----------|-------------|------------|--------------------|--------|--|
| No | 種類 | X | Y | $(X_{n+1}-X_n)Y_n$ | 辺長 | |
| GK546 | 既設金属プレート | 55245.453 | -60481.683 | -582559.570656 | 19.313 | |
| K. 8 | 既設コンクリート杭 | 55264.296 | -60477.448 | -1572655.557792 | 14.411 | |
| K. 7 | 既設コンクリート杭 | 55271.457 | -60489.954 | -1037886.630732 | 13.104 | |
| K. 6 | 既設コンクリート杭 | 55281.454 | -60498.427 | -1591713.614370 | 16.424 | |
| K. 5 | 既設コンクリート杭 | 55297.767 | -60500.337 | -1587528.842880 | 10.317 | |
| K. 4 | 既設コンクリート杭 | 55307.694 | -60497.524 | -807278.960256 | 3.551 | |
| K. 3 | 既設コンクリート杭 | 55311.111 | -60496.555 | -359168.047035 | 2.909 | |
| K. 2 | 既設コンクリート杭 | 55313.631 | -60495.100 | -2089537.371000 | 36.595 | |
| K. 1 | 既設金属プレート | 55345.321 | -60476.797 | -2158356.408133 | 4.030 | |
| YP4 | 既設コンクリート杭 | 55349.320 | -60476.292 | -787340.845548 | 9.230 | |
| GK304 | 既設コンクリート杭 | 55358.340 | -60474.333 | -990146.254209 | 9.166 | |
| GK305 | 既設コンクリート杭 | 55365.693 | -60479.807 | -407029.101110 | 0.816 | |
| GK306 | 既設金属板 | 55365.070 | -60480.334 | -317703.194502 | 4.718 | |
| GK307 | 既設金属板 | 55360.440 | -60481.242 | -388954.867302 | 2.107 | |
| CB2 | 既設金属板 | 55358.639 | -60482.337 | -618069.001803 | 9.852 | |
| CD6 | 既設金属板 | 55350.221 | -60487.458 | -1100569.281920 | 11.442 | |
| CMB2 | 既設金属プレート | 55340.444 | -60493.401 | -960937.674885 | 7.148 | |
| GK308 | 既設コンクリート杭 | 55334.336 | -60497.114 | -700495.083006 | 6.101 | |
| CMB4 | 既設金属プレート | 55328.865 | -60499.815 | -1427432.635110 | 20.209 | |
| YP6 | 既設金属板 | 55310.742 | -60508.758 | -2340720.794472 | 21.431 | |
| K182 | 既設コンクリート杭 | 55290.181 | -60514.803 | -2403224.371539 | 20.281 | |
| GK551 | 既設コンクリート杭 | 55271.029 | -60508.128 | -1144329.716736 | 3.290 | |
| GK552 | 既設コンクリート杭 | 55271.269 | -60504.846 | -555616.000818 | 12.949 | |
| GK544 | 既設コンクリート杭 | 55261.846 | -60495.983 | -1004535.465615 | 12.152 | |
| GK545 | 既設コンクリート杭 | 55254.664 | -60486.160 | -991549.620880 | 10.241 | |
| 倍積 | | 2937.484867 | 面積 | 1468.7424335 | | |
| 坪数 | | 444.29 | 地積 | 1468.74 | | |

多角点座標一覧表

| 測点名 | 標識の種類 | X座標 | Y座標 |
|-----|-------|-----------|------------|
| TB2 | 既設金属板 | 55274.253 | -60525.401 |
| TB3 | 既設金属板 | 55323.736 | -60515.904 |
| TB4 | 既設金属板 | 55345.060 | -60474.537 |

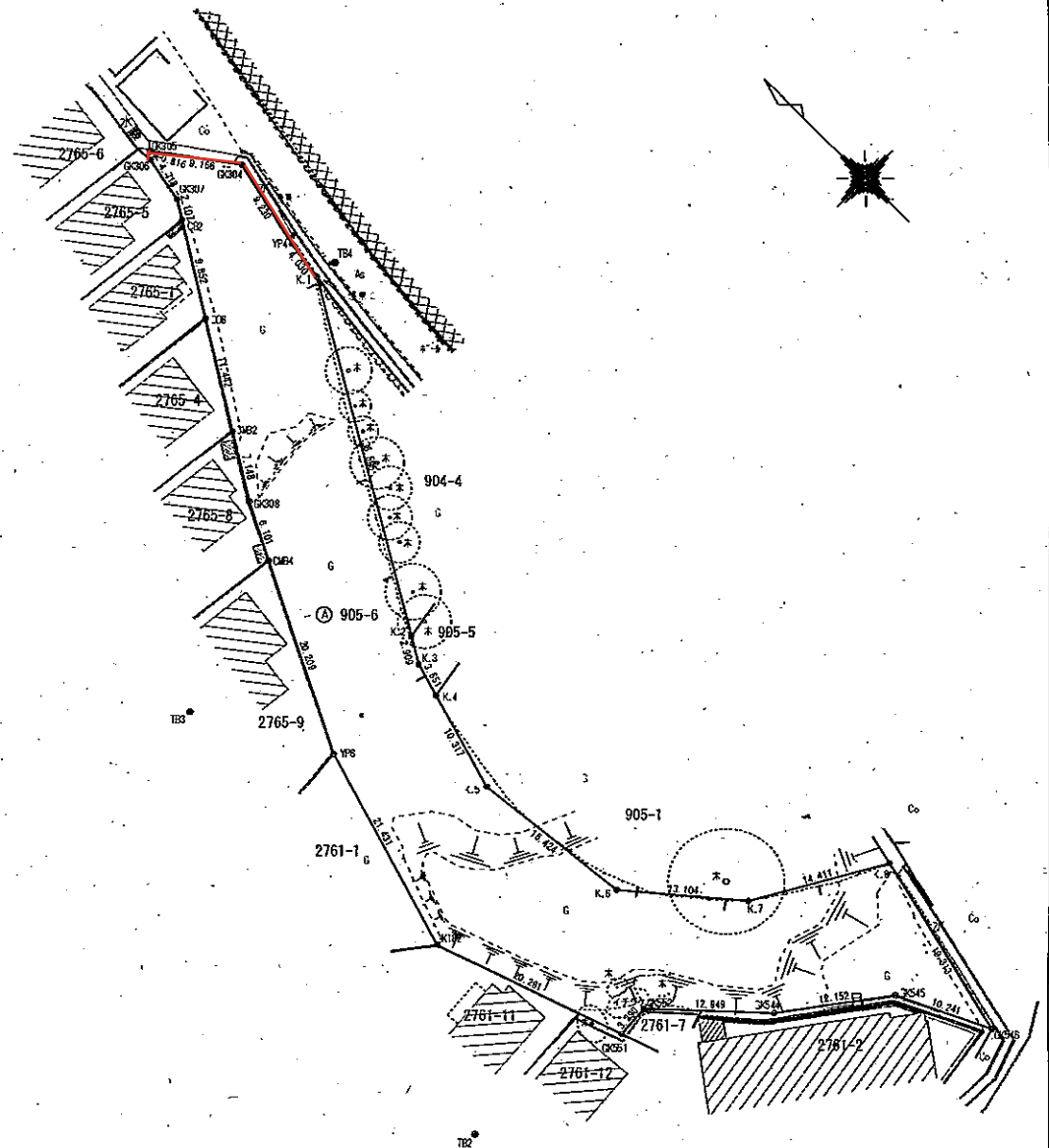

縮尺 1:500 (A3)

令和 7年 9月 17日作成

越境物確認図



境界点

K. 1

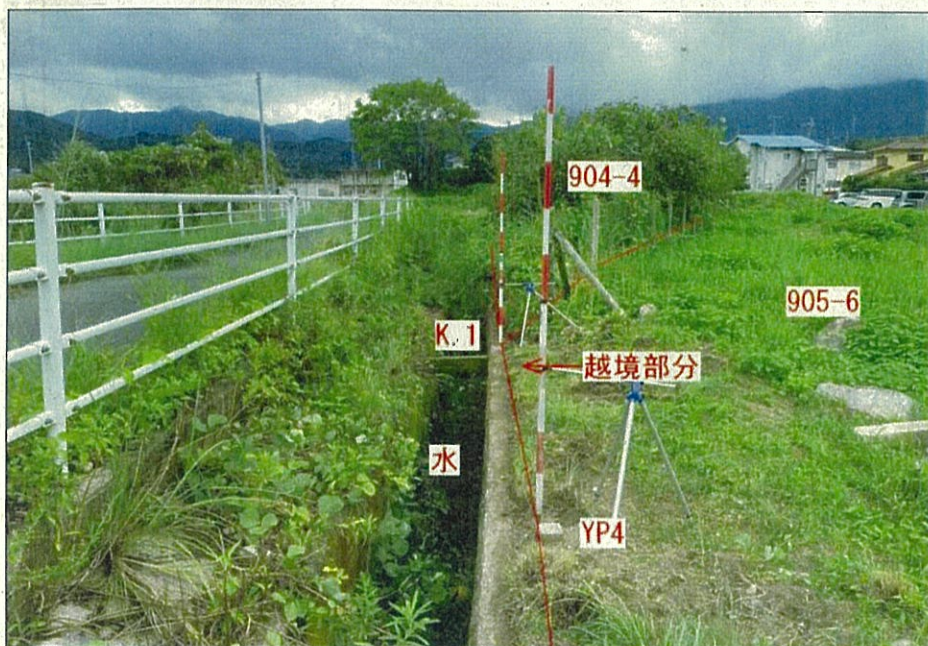

遠景 1

YP4 → K. 1

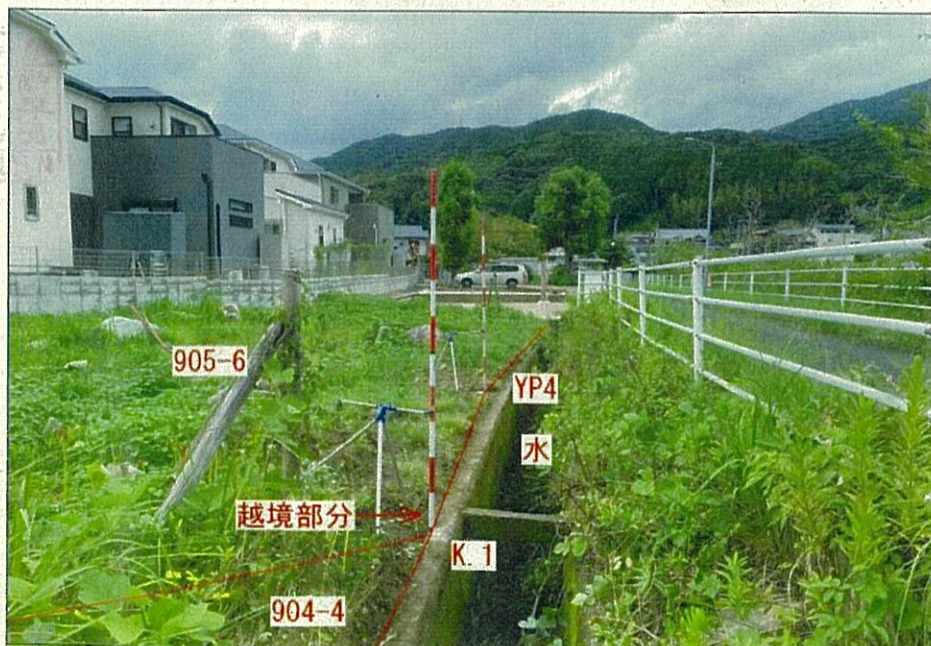

遠景 2

K. 1 → YP4



覚 書

■■■■■（以下「甲」という。）と福岡市（以下「乙」という。）は、土地等に係る境界確認書を取り交わすにあたり、次の事項を確認したので、覚書として記録を残すものである。

- （１）乙が所有する土地に、甲が所有管理する私的構造物件（以下「当該物件」という。）が存在すること。
- （２）当該物件の維持管理は甲が行い、甲が責任を持つ。
- （３）甲は当該物件を将来に於いて除却し、再建築する場合は境界線を再確認し、甲の敷地内に構造する。
- （４）当該物件が支障になる場合は、甲は境界線を再確認し、乙又は公的事業者の指示に従う。

- ・本覚書は土地の所有者に承継されるものである。
- ・本覚書を証するため、本書を二通作成し、甲・乙各一通を保有する。

令和 7 年 10 月 14 日

甲



乙 福岡市中央区天神一丁目 8 番 1 号
福岡市
福岡市長 高 島 宗 一 郎



座標求積表

| 地番 | ④ 905-6 | | | | |
|-------|-----------|-------------|------------|---------------------------|--------|
| No | 標 識 | X | Y | $(X_{n+1}-X_n) \cdot Y_n$ | 辺 長 |
| GK546 | 既設金網プレート | 55245.453 | -60481.683 | -592559.570656 | 19.313 |
| K.8 | 既設コンクリート杭 | 55264.296 | -60477.448 | -1572655.557792 | 14.411 |
| K.7 | 既設コンクリート杭 | 55271.457 | -60489.954 | -1037885.630732 | 13.104 |
| K.6 | 新設コンクリート杭 | 55281.454 | -60498.427 | -1591713.614370 | 16.424 |
| K.5 | 新設コンクリート杭 | 55297.767 | -60500.337 | -1587528.842880 | 10.317 |
| K.4 | 既設コンクリート杭 | 55307.694 | -60497.524 | -807278.960256 | 3.551 |
| K.3 | 既設コンクリート杭 | 55311.111 | -60496.555 | -359168.047035 | 2.909 |
| K.2 | 既設コンクリート杭 | 55313.631 | -60495.100 | -2069537.371000 | 36.595 |
| K.1 | 新設金網プレート | 55345.321 | -60476.797 | -2158356.408133 | 4.030 |
| YP4 | 新設コンクリート杭 | 55349.320 | -60478.292 | -787340.845548 | 9.230 |
| GK304 | 既設コンクリート杭 | 55356.340 | -60474.333 | -990146.254209 | 9.166 |
| GK305 | 既設コンクリート杭 | 55365.693 | -60479.807 | -407029.101110 | 0.816 |
| GK306 | 既設金網 | 55365.070 | -60480.334 | 317703.194502 | 4.718 |
| GK307 | 既設金網 | 55360.440 | -60481.242 | 388954.867302 | 2.107 |
| CB2 | 既設金網 | 55358.639 | -60482.337 | 618069.001803 | 9.852 |
| CD6 | 既設金網 | 55350.221 | -60487.456 | 1100569.261920 | 11.442 |
| CM92 | 既設金網プレート | 55340.444 | -60493.401 | 960937.674885 | 7.148 |
| GK308 | 既設コンクリート杭 | 55334.336 | -60497.114 | 700496.083008 | 6.101 |
| CM94 | 既設金網プレート | 55328.865 | -60499.815 | 1427432.635110 | 20.209 |
| YP6 | 既設金網 | 55310.742 | -60508.758 | 2340720.794472 | 21.431 |
| K182 | 既設コンクリート杭 | 55290.181 | -60514.803 | 2403224.371539 | 20.281 |
| GK551 | 既設コンクリート杭 | 55271.029 | -60508.128 | 1144329.716736 | 3.290 |
| GK552 | 既設コンクリート杭 | 55271.269 | -60504.846 | 555616.000818 | 12.949 |
| GK544 | 既設コンクリート杭 | 55261.846 | -60495.963 | 1004535.465615 | 12.152 |
| GK545 | 既設コンクリート杭 | 55254.664 | -60496.160 | 991549.620880 | 10.241 |
| | 倍 数 | 2937.484867 | 面 積 | 1468.7424335 | |
| | 坪 数 | 444.29 | 地 積 | 1468.74 | |

多角点座標一覧表

| 測点名 | 標識の種類 | X 座 標 | Y 座 標 |
|-----|-------|-----------|------------|
| TB2 | 既設金網 | 55274.253 | -60525.401 |
| TB3 | 既設金網 | 55323.738 | -60515.904 |
| TB4 | 既設金網 | 55345.080 | -60474.537 |

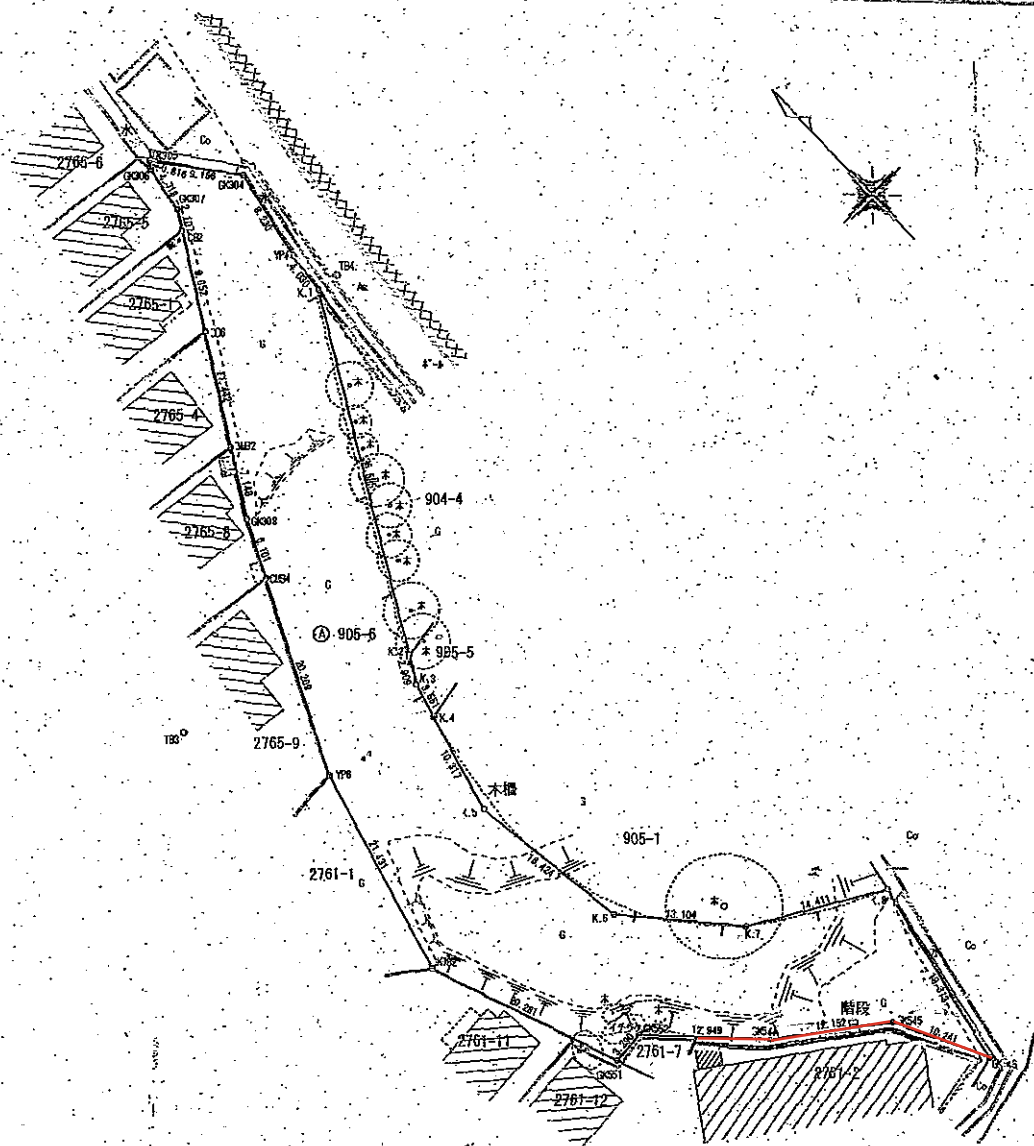

縮尺 1:500 (A3)

令和7年9月17日作成

越境物確認図



写真 1

GK545 付近



写真 2

GK545 付近

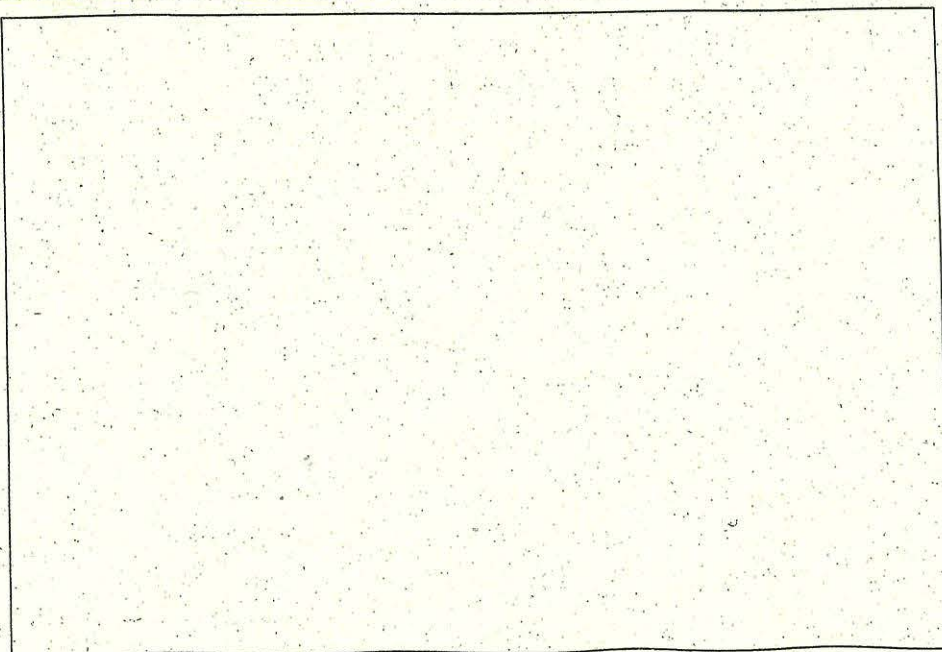



覚 書

 (以下「甲」という。)と福岡市 (以下「乙」という。)は、土地等に係る境界確認書を取り交わすにあたり、次の事項を確認したので、覚書として記録を残すものである。

- (1) 乙が所有する土地に、甲が所有管理する私的構造物件 (以下「当該物件」という。)が存在すること。
 - (2) 当該物件の維持管理は甲が行い、甲が責任を持つ。
 - (3) 甲は当該物件を将来に於いて除却し、再建築する場合は境界線を再確認し、甲の敷地内に構造する。
 - (4) 当該物件が支障になる場合は、甲は境界線を再確認し、乙又は公的事業者の指示に従う。
- ・本覚書は土地の所有者に承継されるものである。
 - ・本覚書を証するため、本書を二通作成し、甲・乙各一通を保有する。

令和 7 年 10 月 8 日

甲

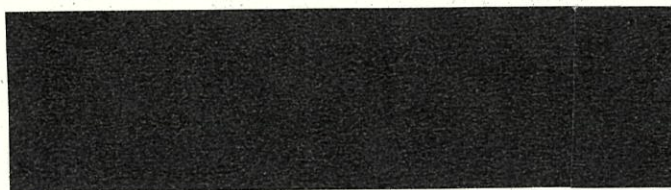

乙

福岡市中央区天神一丁目 8 番 1 号
福岡市
福岡市長 高 島 宗 一 郎



座標求積表

| 地番 | ① 905-6 | | | | |
|-------|-----------|-------------|------------|--|--------|
| No | 標識 | X | Y | (X _{n+1} -X _n) Y _n | 辺長 |
| GK546 | 既設金属プレート | 55245.453 | -60481.683 | -582559.570656 | 19.313 |
| K.8 | 既設コンクリート杭 | 55264.296 | -60477.448 | -1572655.557792 | 14.411 |
| K.7 | 既設コンクリート杭 | 55271.457 | -60489.954 | -1037886.630732 | 13.104 |
| K.6 | 新設コンクリート杭 | 55281.454 | -60498.427 | -1591713.614370 | 16.424 |
| K.5 | 新設コンクリート杭 | 55297.767 | -60500.337 | -1587528.842880 | 10.317 |
| K.4 | 既設コンクリート杭 | 55307.694 | -60497.524 | -807278.960256 | 3.551 |
| K.3 | 既設コンクリート杭 | 55311.111 | -60496.555 | -359168.047035 | 2.909 |
| K.2 | 既設コンクリート杭 | 55313.631 | -60495.100 | -2069537.371000 | 36.595 |
| K.1 | 新設金属プレート | 55345.321 | -60476.797 | -2158356.408133 | 4.030 |
| YP4 | 新設コンクリート杭 | 55349.320 | -60476.292 | -787340.845548 | 9.230 |
| GK304 | 既設コンクリート杭 | 55358.340 | -60474.333 | -990146.254209 | 9.166 |
| GK305 | 既設コンクリート杭 | 55365.693 | -60479.807 | -407029.101110 | 0.816 |
| GK306 | 既設金属板 | 55365.070 | -60480.334 | 317703.194502 | 4.718 |
| GK307 | 既設金属板 | 55360.440 | -60481.242 | 388954.867302 | 2.107 |
| CB2 | 既設金属板 | 55358.639 | -60482.337 | 618069.001803 | 9.852 |
| CD6 | 既設金属板 | 55350.221 | -60487.456 | 1100569.261920 | 11.442 |
| CMB2 | 既設金属プレート | 55340.444 | -60493.401 | 960937.674885 | 7.148 |
| GK308 | 既設コンクリート杭 | 55334.338 | -60497.114 | 700496.083006 | 6.101 |
| CMB4 | 既設金属プレート | 55328.865 | -60499.815 | 1427432.635110 | 20.209 |
| YP6 | 既設金属板 | 55310.742 | -60508.758 | 2340720.794472 | 21.431 |
| K182 | 既設コンクリート杭 | 55290.181 | -60514.803 | 2403224.371539 | 20.281 |
| GK551 | 既設コンクリート杭 | 55271.029 | -60508.128 | 1144329.716736 | 3.290 |
| GK552 | 既設コンクリート杭 | 55271.269 | -60504.846 | 555616.000818 | 12.949 |
| GK544 | 既設コンクリート杭 | 55261.846 | -60495.963 | 1004535.465615 | 12.152 |
| GK545 | 既設コンクリート杭 | 55254.664 | -60486.160 | 991549.620880 | 10.241 |
| 倍積 | | 2937.484867 | 面積 | 1468.7424335 | |
| 坪数 | | 444.29 | 地積 | 1468.74 | |

多角点座標一覧表

| 測点名 | 標識の種類 | X座標 | Y座標 |
|-----|-------|-----------|------------|
| TB2 | 既設金属板 | 55274.253 | -60525.401 |
| TB3 | 既設金属板 | 55323.736 | -60515.904 |
| TB4 | 既設金属板 | 55345.060 | -60474.537 |

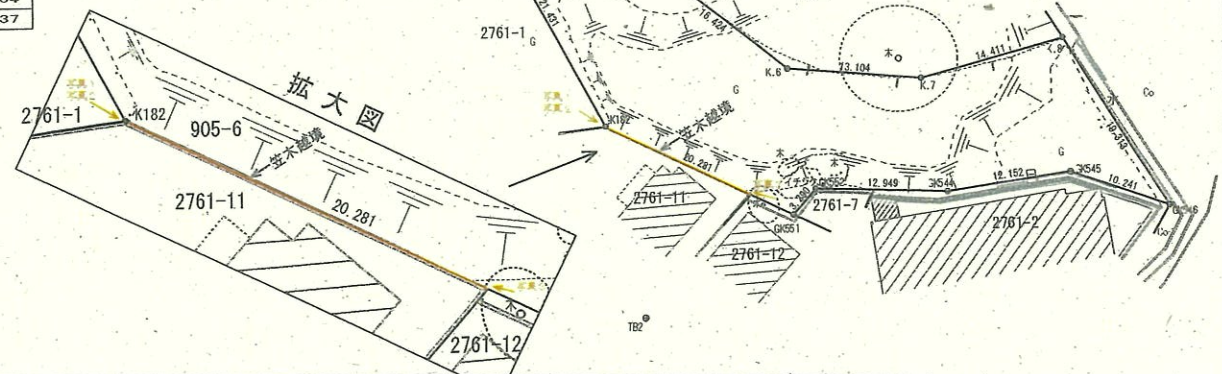

越境物確認図



写真 1

K182 →



写真 2

K182 →



写真 3

→ K182



中心地 | 福岡市早良区脇山 2 丁目 付近

| | |
|---------------------------------------|--|
| 区域区分 | 市街化区域 |
| 用途地域 | 第 1 種低層住居専用地域（詳細は こちら をクリック） |
| 建蔽率（%） | 50 |
| 容積率（%） | 80 |
| 外壁の後退距離（m） | 1.0 |
| 建築物高さの最高限度（m） | 10 |
| 指定区域区分界 | なし |
| 特別用途地区 | 戸建住環境形成地区（詳細は こちら をクリック）※用途等に応じて建蔽率・容積率が変わります |
| 高度地区 | なし |
| 高度利用地区 | なし |
| 防火・準防火地域 | なし |
| 風致地区 | なし |
| 駐車場整備地区 | なし |
| 臨港地区 | なし |
| 特別緑地保全地区 | なし |
| 流通業務地区 | なし |
| 生産緑地地区 | なし |
| 一団地の住宅施設 | なし |
| 地区計画等 | なし |
| 土地区画整理事業 | なし |
| 建築協定 | なし |
| 緑地協定 | なし |
| 特定まちづくりルール | なし |
| 都市計画道路（詳細は こちら をクリック） | なし |
| 都市景観形成地区 | なし |
| 景観計画区域 | 一般市街地ゾーンに該当します。（詳細は こちら をクリック） |
| 屋外広告物地域区分 | 自然・低層住居系地域に該当します。（詳細は こちら をクリック） |
| 屋外広告物禁止地域 | なし |
| その他 | 市街化区域内で、防火地域及び準防火地域以外の区域は、建築基準法第22条の規定に基づく区域が指定されています。 主なお問い合わせ先（ こちら をクリック） 重要事項説明等に関する情報（ こちら をクリック） |

（注）上記情報は、都市計画などの内容を証明するものではありません。
また、パソコンの環境により、画面上や印刷時の縮尺と異なる場合があります。

<主なお問い合わせ先>

| | | |
|---------------------|------------|---------------------|
| ●都市計画道路（図中の黒太線） | ： 交通計画課 | TEL092-711-4393（直通） |
| ●市街化調整区域における建築行為 | ： 開発・建築調整課 | TEL092-711-4588（直通） |
| ●市街化調整区域における建蔽率、容積率 | ： 建築指導課 | TEL092-711-4575（直通） |
| ●景観計画 | ： 都市景観室 | TEL092-711-4589（直通） |
| ●屋外広告物 | ： 都市景観室 | TEL092-711-4395（直通） |
| ●風致地区、緑地協定 | ： みどり活用課 | TEL092-711-4367（直通） |
| ●建築協定 | ： 開発・建築調整課 | TEL092-711-4777（直通） |
| ●日影規制、角地緩和 | ： 建築審査課 | TEL092-711-4577（直通） |

その他、都市計画に関する内容は、都市計画課までご確認ください。TEL092-711-4388（直通）

福岡市Webマップ | 都市計画情報 | 2025/10/01 15:27 | Copyright (C) Fukuoka City. All Rights Reserved.

脇山 2 6 7 2 号線

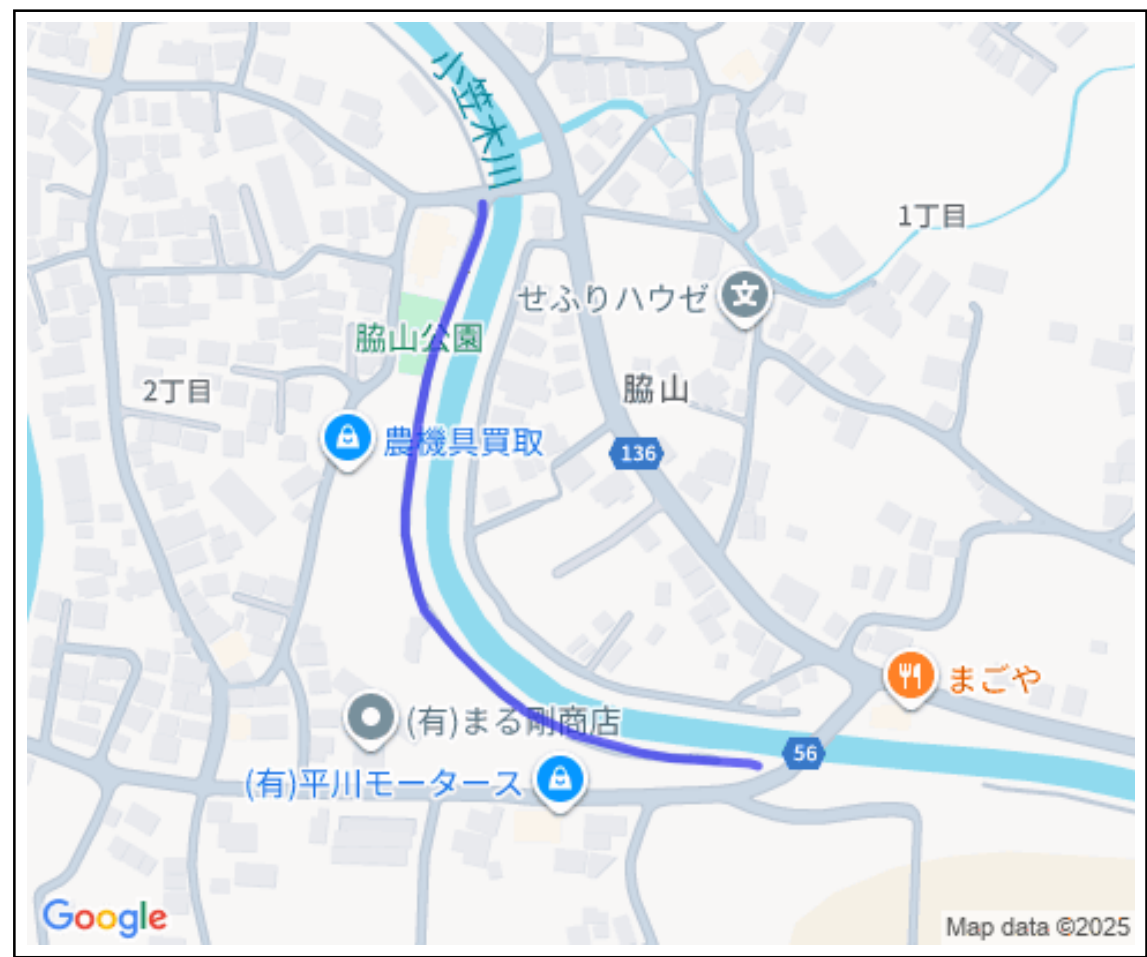

| | |
|---|---------------|
| 名称 | 脇山 2 6 7 2 号線 |
| 種別 | 市町村道 その他 |
| 幅員 | 3.20～4.80 m |
| 延長 | 348.93 m |
| ※ここに表示した地形や道路幅員は権利関係の確認・証明には使用できません。 ここでは道路法で管理する路線の内容を表示しています。 詳細については、市役所道路 下水道局路政課又は各区役所地域整備部維持管理課に備え付けてある道路台帳調書及び測 定基図で確認してください。 道路幅員は道路台帳に記載されている内容です。 それぞれの地点の実幅員は調査してお りませんので、実幅員が知りたい方は各自でお調べください。 | |

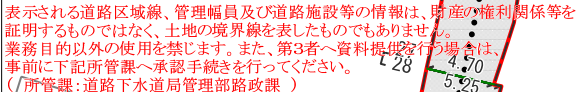

埋蔵文化財（遺跡）分布マップ

中心地 | 福岡市早良区脇山 2 丁目 付近

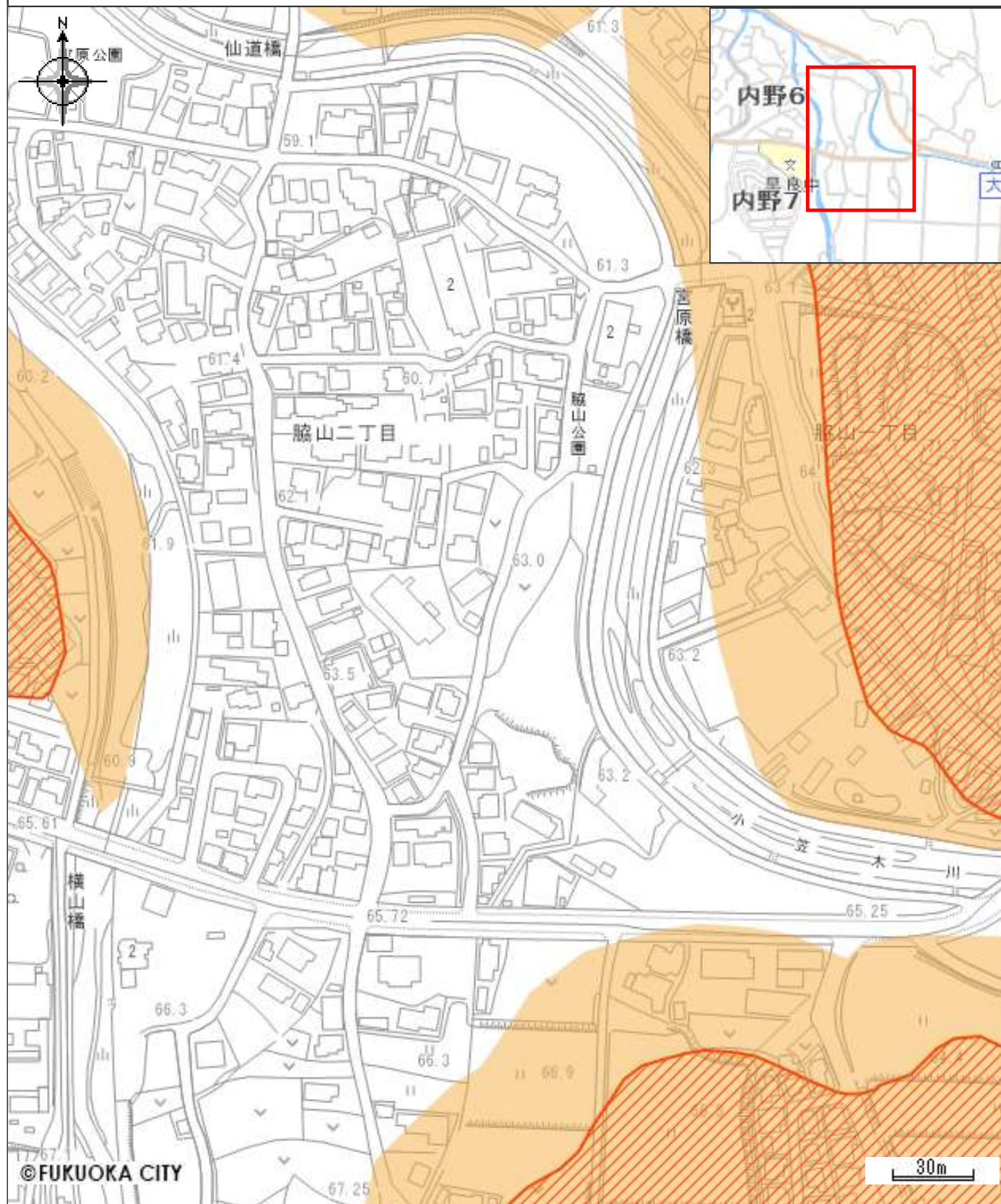

凡例



包蔵地



隣接地

文化財保護法上の手続きには、最新の埋蔵文化財（遺跡）分布マップをご確認ください。









手続き方法等の詳細については、webサイト「福岡市の文化財」（<https://bunkazai.city.fukuoka.lg.jp/>）をご覧ください。

揺れやすさマップ



わが家の避難所

凡例

| 避難所・避難場所 | | 揺れやすさマップ | |
|--|------------------------|---|-----------|
|  | 避難所 |  | 5弱 |
|  | 避難場所 |  | 5強 |
|  | 小学校通学区域 |  | 6弱 |
|  | 避難所までの経路（マップに書き込みましょう） |  | 6強 |
| | |  | 警固断層帯（推定） |





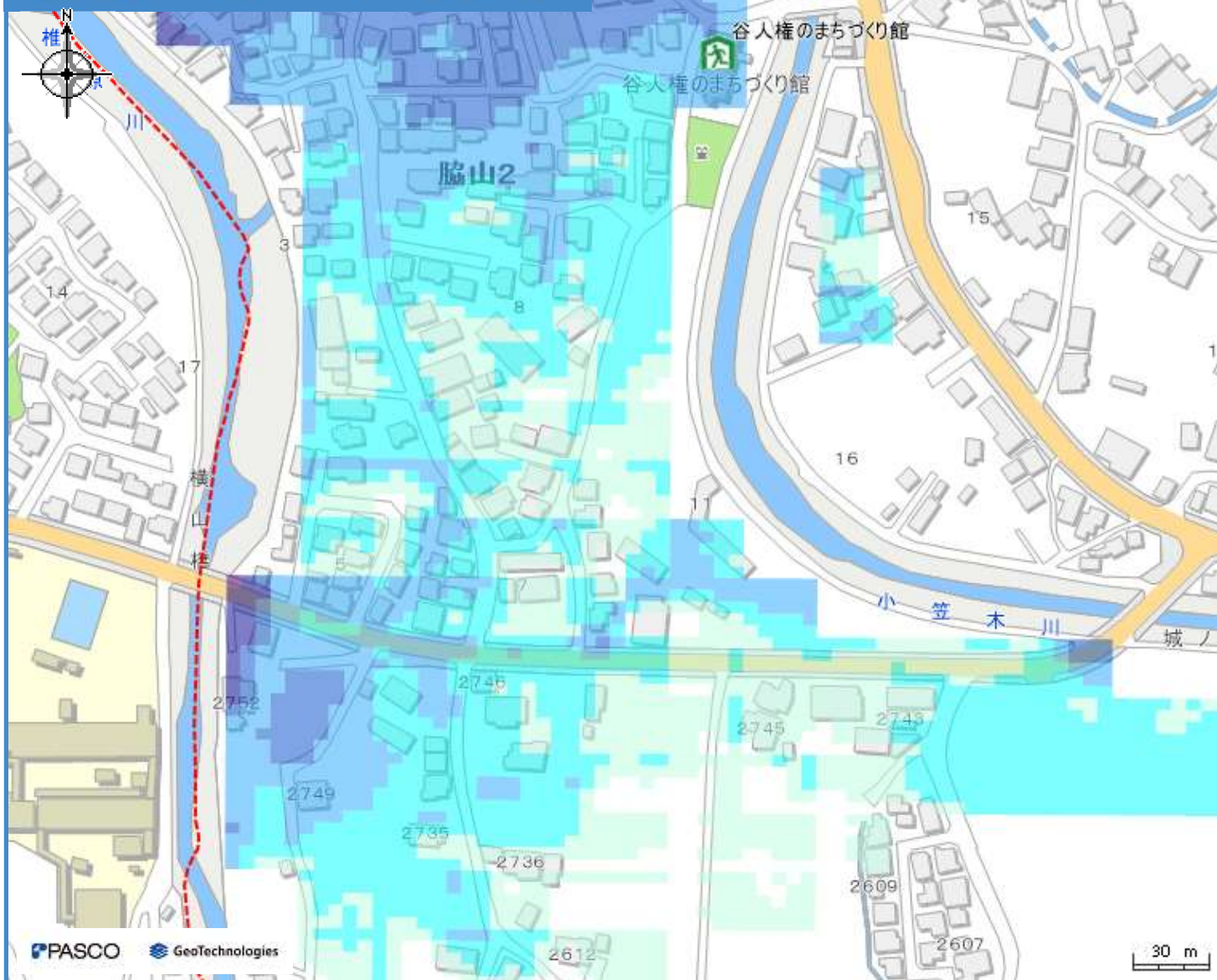













- システムでレイヤーを非表示とした避難所・災害種別等は、印刷されませんので、十分にご注意ください。
- 地震の大きさによっては、このマップで示した以外の場所にも被害が発生する可能性がありますので、十分にご注意ください。
- 日頃から地域や家族と話し合い、自分の避難先や避難経路を確認し、マップに書き込んでおきましょう。









洪水ハザードマップ



わが家の避難所

凡例

| 洪水浸水想定区域 | | | |
|--|---------------|--|--------------|
| 想定最大規模 | | 参考：計画規模 | |
|  | 0.5m未満の区域 |  | 0.5m未満の区域 |
|  | 0.5～1.0mの区域 |  | 0.5～1.0mの区域 |
|  | 1.0～2.0mの区域 |  | 1.0～2.0mの区域 |
|  | 2.0～3.0mの区域 |  | 2.0～3.0mの区域 |
|  | 3.0～5.0mの区域 |  | 3.0～5.0mの区域 |
|  | 5.0～10.0mの区域 |  | 5.0～10.0mの区域 |
|  | 10.0～20.0mの区域 | 平成21年7月豪雨の浸水実績 にもとづいた浸水想定区域 | |
|  | 氾濫流 | | |
| 浸水継続時間 | |  平成21年7月豪雨の浸水実績 にもとづいた浸水想定区域 | |
|  | 12時間未満の区域 | | |
|  | 12時間～1日未満の区域 | | |
|  | 1日～3日未満の区域 | | |
|  | 3日～1週間未満の区域 | | |





























| 避難所・避難場所 | | | |
|---|------------------|---|----------------------------|
|  | 避難所 (洪水時使用可) |  | 避難所 (洪水時使用可、土砂使用不可) |
|  | 避難場所 (洪水時使用可) |  | 避難場所 (洪水時使用可、土砂使用不可) |
|  | 小学校通学区域 |  | 避難所までの経路 (マップに書き込みましょう) |
| 地下道（アンダーパス） | | 地下街 | |
|  | 地下道（アンダーパス） |  | 地下街 |
| 水位観測所 | | | |
|  | 水位観測所(洪水) | | |
| <ul style="list-style-type: none">システムでレイヤーを非表示とした避難所・災害種別等は、印刷されませんので、十分ご注意ください。雨の降り方によって浸水の状況が変わるため、このマップで示した以外の場所も浸水する可能性がありますので、十分ご注意ください。（想定河川：多々良川、宇美川、御笠川、那珂川、樋井川、室見川、瑞梅寺川、雷山川）日頃から地域や家族と話し合い、自分の避難先や避難経路を確認し、マップに書き込んでおきましょう。 | | | |

洪水ハザードマップ



わが家の避難所

凡例

| 洪水浸水想定区域 | | | | 避難所・避難場所 | | | | | |
|--|---------------|---|--|--------------|--|--|--|--|--|
| 想定最大規模 | | | 参考：計画規模 | | |  避難所 (洪水時使用可) | |  避難所 (洪水時使用可、土砂使用不可) | |
|  | 0.5m未満の区域 | |  | 0.5m未満の区域 | |  避難場所 (洪水時使用可) | |  避難場所 (洪水時使用可、土砂使用不可) | |
|  | 0.5～1.0mの区域 | |  | 0.5～1.0mの区域 | |  小学校通学区 | |  避難所までの経路 (マップに書き込みましょう) | |
|  | 1.0～2.0mの区域 | |  | 1.0～2.0mの区域 | | | | | |
|  | 2.0～3.0mの区域 | |  | 2.0～3.0mの区域 | | 地下道（アンダーパス） | | 地下街 | |
|  | 3.0～5.0mの区域 | |  | 3.0～5.0mの区域 | |  地下道（アンダーパス） | |  地下街 | |
|  | 5.0～10.0mの区域 | |  | 5.0～10.0mの区域 | | 水位観測所 | | | |
|  | 10.0～20.0mの区域 | | 平成21年7月豪雨の浸水実績 にもとづいた浸水想定区域 | | |  水位観測所(洪水) | | | |
|  | 氾濫流 |  | | | | 河岸侵食 | | | |
| 浸水継続時間 | | |  平成21年7月豪雨の浸水実績 にもとづいた浸水想定区域 | | | | | | |
|  | 12時間未満の区域 | | | | | | | | |
|  | 12時間～1日未満の区域 | | | | | | | | |
|  | 1日～3日未満の区域 | | | | | | | | |
|  | 3日～1週間未満の区域 | | | | | | | | |

- システムでレイヤーを非表示とした避難所・災害種別等は、印刷されませんので、十分にご注意ください。
- 雨の降り方によって浸水の状況が変わるため、このマップで示した以外の場所も浸水する可能性がありますので、十分にご注意ください。（想定河川：多々良川、宇美川、御笠川、那珂川、樋井川、室見川、瑞梅寺川、雷山川）
- 日頃から地域や家族と話し合い、自分の避難先や避難経路を確認し、マップに書き込んでおきましょう。

高潮ハザードマップ

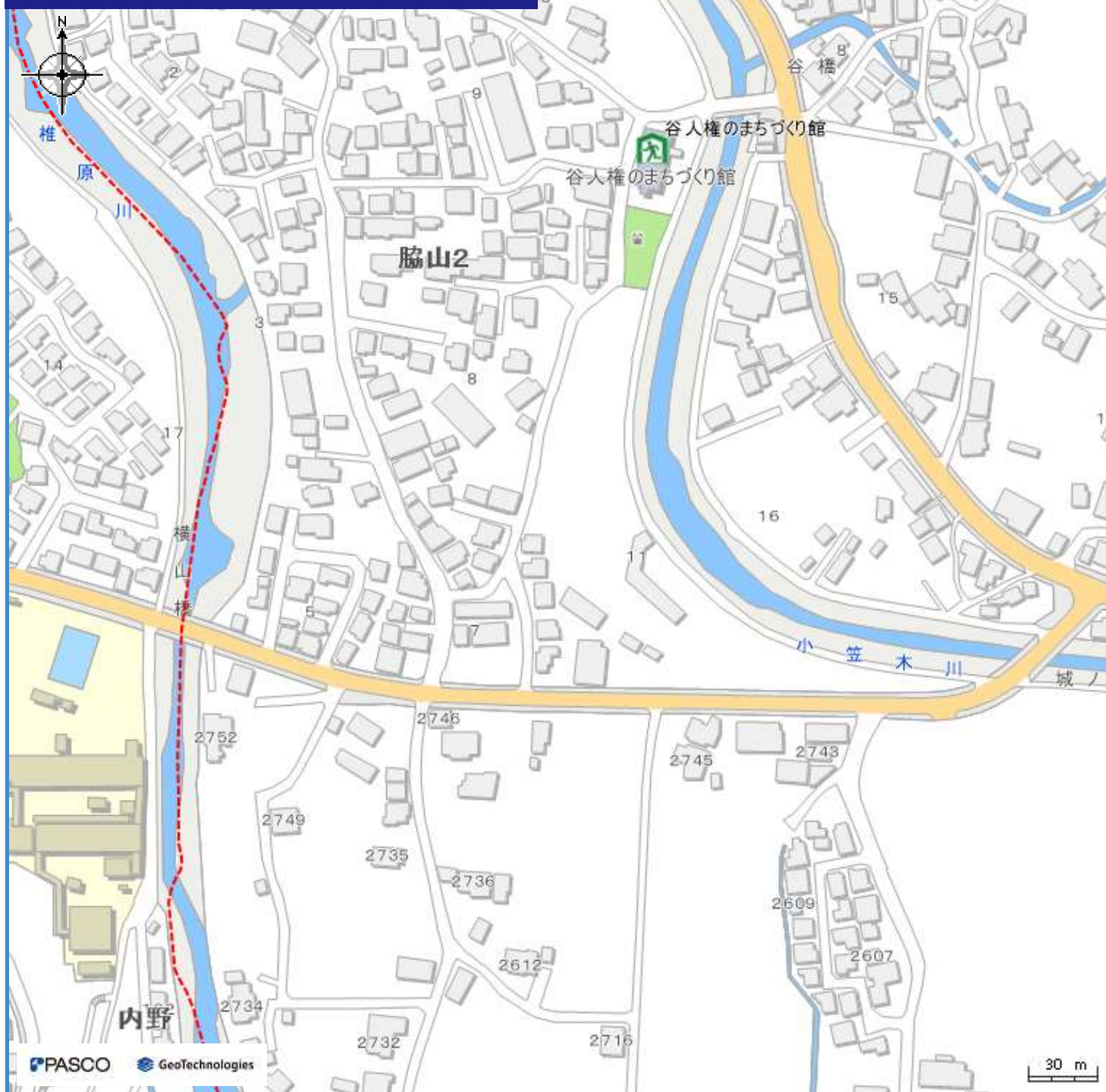

わが家の避難所

凡例

| 避難所・避難場所 | | 高潮浸水継続時間 | |
|-----------------|----------------------------|--------------------|--------------|
| 避難所（高潮時使用可） | 避難場所（高潮時使用可） | 12時間未満の区域 | 12時間～1日未満の区域 |
| 小学校通学区域 | 避難所までの経路 (マップに書き込みましょう) | 地下道（アンダーパス） | 地下街 |
| 高潮浸水想定区域 | | 地下道（アンダーパス） | 地下街 |
| 0.5m未満 | 0.5m以上 1.0m未満 | 水位観測所 | |
| 1.0m以上 3.0m未満 | 3.0m以上 | 水位観測所(高潮) | |

- ・システムでレイヤーを非表示とした避難所・災害種別等は、印刷されませんので、十分にご注意ください。
- ・状況によっては、このマップで示した以外の場所でも浸水等が発生する可能性がありますので、十分にご注意ください。
- ・日頃から地域や家族と話し合い、自分の避難先や避難経路を確認し、マップに書き込んでおきましょう。

高潮ハザードマップ

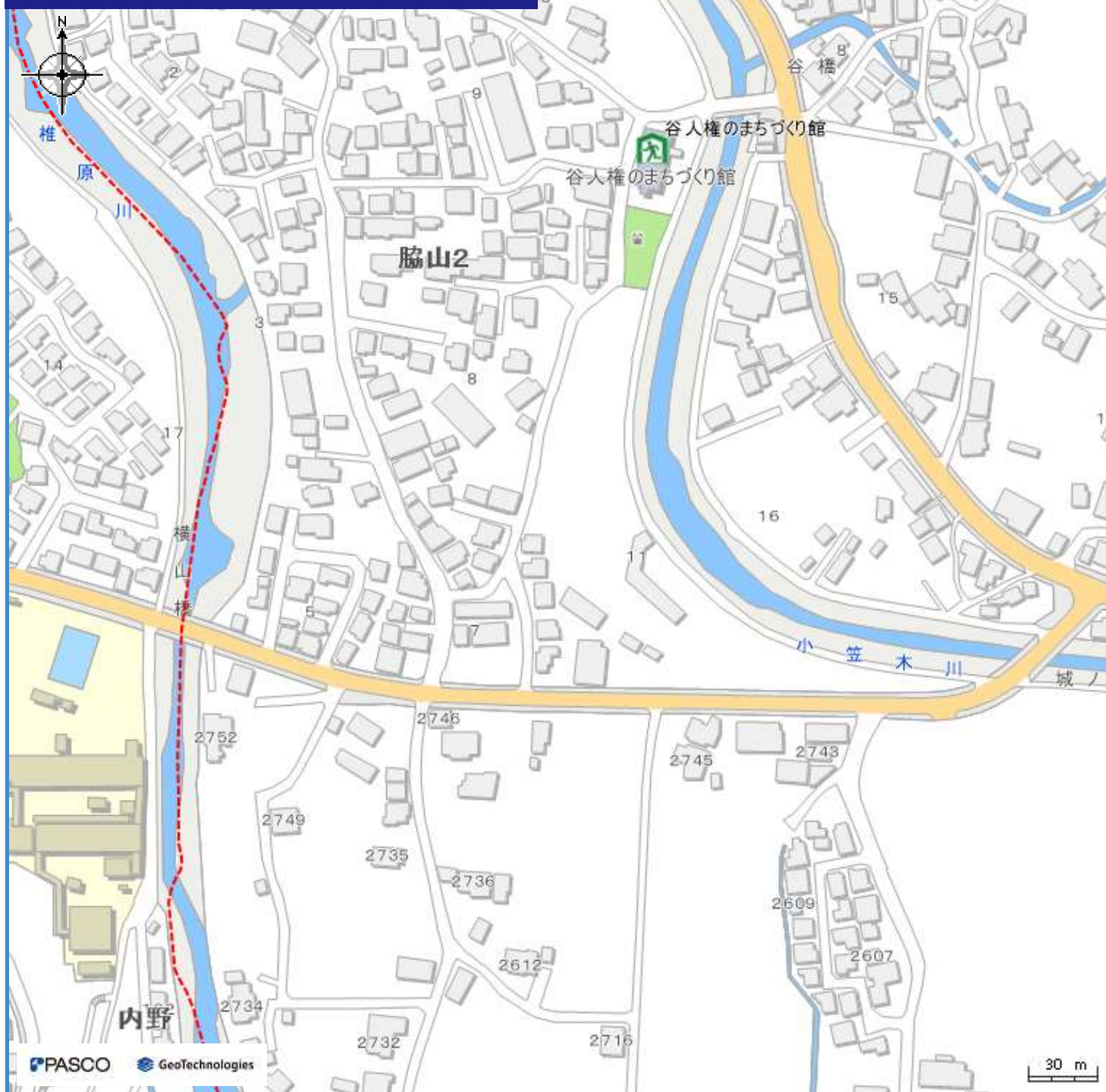

わが家の避難所

凡例

| 避難所・避難場所 | | 高潮浸水継続時間 | |
|---------------|----------------------------|-------------|--------------|
| 避難所（高潮時使用可） | 避難場所（高潮時使用可） | 12時間未満の区域 | 12時間～1日未満の区域 |
| 小学校通学区域 | 避難所までの経路 (マップに書き込みましょう) | 地下道（アンダーパス） | 地下街 |
| 高潮浸水想定区域 | | 地下道（アンダーパス） | 地下街 |
| 0.5m未満 | 0.5m以上 1.0m未満 | 水位観測所 | |
| 1.0m以上 3.0m未満 | 3.0m以上 | 水位観測所(高潮) | |

- ・システムでレイヤーを非表示とした避難所・災害種別等は、印刷されませんので、十分にご注意ください。
- ・状況によっては、このマップで示した以外の場所でも浸水等が発生する可能性がありますので、十分にご注意ください。
- ・日頃から地域や家族と話し合い、自分の避難先や避難経路を確認し、マップに書き込んでおきましょう。

内水ハザードマップ



わが家の避難所

凡例

| 避難所・避難場所 | | 内水浸水想定区域 | |
|------------------------|---------|-------------|-------------------|
| 避難所(内水時使用可) | 小学校通学区域 | 0.5m未満の区域 | 0.5～1.0mの区域 |
| 避難所までの経路（マップに書き込みましょう） | | 1.0～3.0mの区域 | 内水氾濫のシミュレーション実施範囲 |
| 地下道（アンダーパス） | 地下街 | 水位観測所 | |
| 地下道（アンダーパス） | 地下街 | 水位観測所(内水) | |

- システムでレイヤーを非表示とした避難所・災害種別等は、印刷されませんので、十分にご注意ください。
- 雨の降り方によって浸水の状況が変わるため、このマップで示した以外の場所も浸水する可能性がありますので、十分にご注意ください。**内水ハザードマップは博多駅、天神周辺地区のみ作成しています。博多駅、天神周辺地区以外は今後公表して参ります。**
- 日頃から地域や家族と話し合い、自分の避難先や避難経路を確認し、マップに書き込んでおきましょう。

津波ハザードマップ



わが家の避難所

凡例

| 避難所・避難場所 | |
|----------------|------------------------|
| | 避難所（津波時使用可） |
| | 避難場所（津波時使用可） |
| | 小学校通学区域 |
| | 避難所までの経路（マップに書き込みましょう） |
| 津波浸水想定区域（基準水位） | |
| | 0.3m未満 |
| | 0.3m～0.5m未満 |
| | 0.5m～1.0m未満 |
| | 1.0m～3.0m未満 |
| | 3.0m～5.0m未満 |
| | 5.0m～10.0m未満 |
| 地下道（アンダーパス） | |
| | 地下道（アンダーパス） |
| 地下街 | |
| | 地下街 |

浸水域と浸水深の模式図

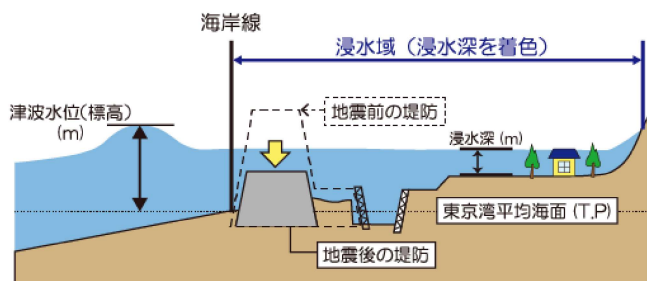

※日本の土地の高さ（標高 T.P.）は、東京湾の平均海面を基準（標高 0m）として測られており、津波水位（標高 T.P.）は、この東京湾平均海面からの高さを示しています。

博多湾の朔望平均満潮位：TP1.16m

※朔望平均満潮位とは、各月の朔（新月）または望（満月）の日の前 2 日、後 4 日以内に観測された最高満潮位の年平均値。

- ・システムでレイヤーを非表示とした避難所・災害種別等は、印刷されませんので、十分にご注意ください。
- ・津波の大きさによって浸水の状況が変わるため、このマップで示した以外の場所も浸水する可能性がありますので、十分にご注意ください。
- ・日頃から地域や家族と話し合い、自分の避難先や避難経路を確認し、マップに書き込んでおきましょう。

農業用ため池ハザードマップ



わが家の避難所

凡例

| 避難所・避難場所 | | ため池浸水想定区域 | |
|----------|------------------------|-----------|-----------------|
| | 避難所(ため池決壊時使用可) | | 深さ0.5m未満 |
| | 避難所(条件付き) | | 深さ0.5m～1.0m未満 |
| | 避難場所(ため池決壊時使用可) | | 深さ1.0m～3.0m未満 |
| | 避難場所(条件付き) | | 深さ3.0m以上 |
| | 小学校通学区域 | | ため池堤防が壊れる位置（想定） |
| | 避難所までの経路（マップに書き込みましょう） | | |

システムでレイヤーを非表示とした避難所・浸水情報等は、印刷されませんので、十分ご注意ください。
 雨の降り方によって浸水の状況が変わるため、このマップで示した以外の場所も浸水する可能性がありますので、十分ご注意ください。
 日頃から地域や家族と話し合い、自分の避難先や避難経路を確認し、マップに書き込んでおきましょう。

土砂災害ハザードマップ

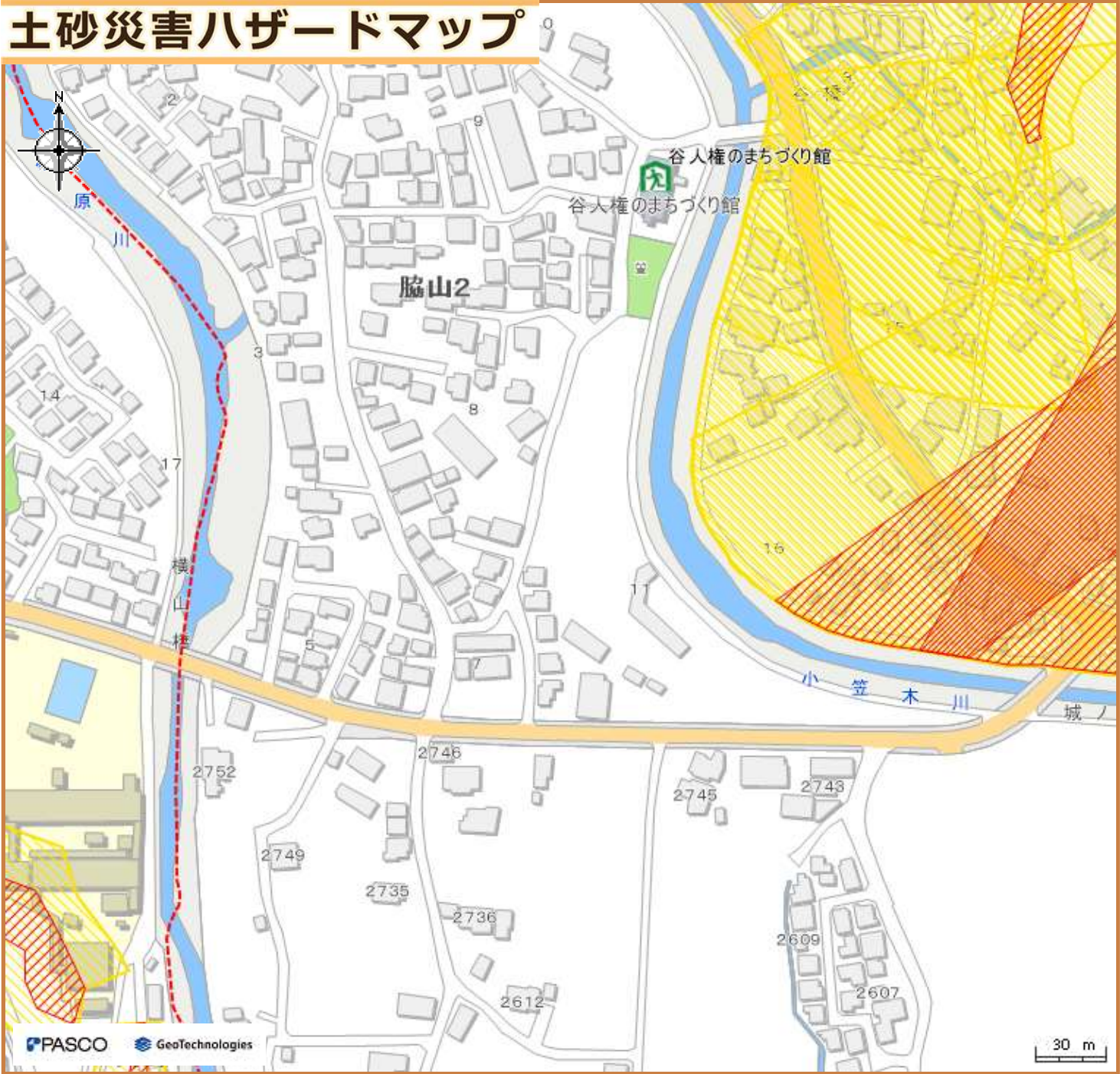

わが家の避難所

凡例

| 避難所・避難場所 | |
|----------|------------------------|
| | 避難所(土砂使用可) |
| | 避難所(土砂使用可、洪水時使用不可) |
| | 避難場所(土砂使用可) |
| | 避難場所(土砂使用可、洪水時使用不可) |
| | 小学校通学区域 |
| | 避難所までの経路（マップに書き込みましょう） |
| 土砂災害警戒区域 | |
| | 警戒区域 |
| | 特別警戒区域 |
| | 調査箇所 |

避難の準備を始める目安

土砂災害の危険性が高くなってきた場合には、**避難準備情報**が発令されますので、発令された場合には、避難行動を開始しましょう。また、避難準備情報が発令されていない場合でも、危険を感じる場合には自主的に避難行動を開始しましょう。

- システムでレイヤーを非表示とした避難所・災害種別等は、印刷されませんので、十分にご注意ください。
- 状況によっては、このマップで示した以外にも被害が発生する可能性がありますので、十分にご注意ください。
- 日頃から地域や家族と話し合い、自分の避難先や避難経路を確認し、マップに書き込んでおきましょう。

上水道情報マップ

中心地 | 福岡市早良区脇山 2 丁目 付近



| 凡例 | |
|-------------|--|
| 給水管 | |
| 配水管(Φ300以下) | |
| 量水器 | |
| 受水槽 | |
| ブースターポンプ | |
| 高置水槽 | |

【注意事項】

- ・このサイトに掲載されている内容は、本市が水道施設の管理等を目的に作成した参考図です。精度上及びデータ作成上の誤差を含んでおり、正確な位置等は示していないため、配水管埋設位置・給水施設の取り出し位置や状況は現地と異なる場合があります。
- ・このサイトに掲載されている内容は、水道施設の内容を証明するものではありません。不動産売買等の権利発生時の資料とされる場合は参考図としてご利用いただき、必ず現地確認等を実施し、利用者の責任でご利用ください。
- ・このサイトに掲載されている内容を許可なく複製・転載・配布することを禁じます。
- ・このサイトの利用で発生した直接的または間接的な損害、損失、障害や不利益等について、本市はその一切の責任を負いません。
- ・このサイトでは口径300mm以下の配水管及び給水管のみ掲載しておりますので、公共工事等の設計・施工に関する地下埋設物の証明を要する資料としてご利用できません。

印刷日時：2025/10/2 10:31:7

字図（地番現況図）情報

中心地 | 福岡市早良区脇山 2 丁目 付近

A detailed map of land parcels in the vicinity of Wakiyama 2-chome, Fukuoka City, Salya Ward. The map displays numerous land parcels, each labeled with a unique address number (e.g., 2771-20, 2763-1, 2762-12, 2761-11, 905-1, 2745-2). A compass rose is located in the top-left corner, and a scale bar indicating 10m is in the bottom-right corner. A red line runs diagonally across the map, likely representing a road or boundary. A small orange flag icon is placed on one of the parcels.

| 凡例 | | 属性 | |
|------|------|------|--------------------|
| 地番 | | 筆 | 福岡市早良区脇山 2 丁目905-6 |
| TEXT | 地番 | 区名 | 早良区 |
| 筆界 | | 町丁目名 | 脇山 2 丁目 |
| | 筆界 | 地番 | 905-6 |
| 町丁目界 | | | |
| | 町丁目界 | | |

【ご利用上の注意事項】

●この図面は課税課で作成したもので、土地の位置及び形状の概略を表示しています。

●注）法務局登記所に備え付けられている地図・図面とは土地の形状が異なる場合があります。

印刷日時:2025/10/02 10:35:43

福岡市Webまっぷ - 字図（地番現況図）情報

福岡市公共下水道台帳施設平面図

出力：令和7年10月2日
福岡市道路下水道局

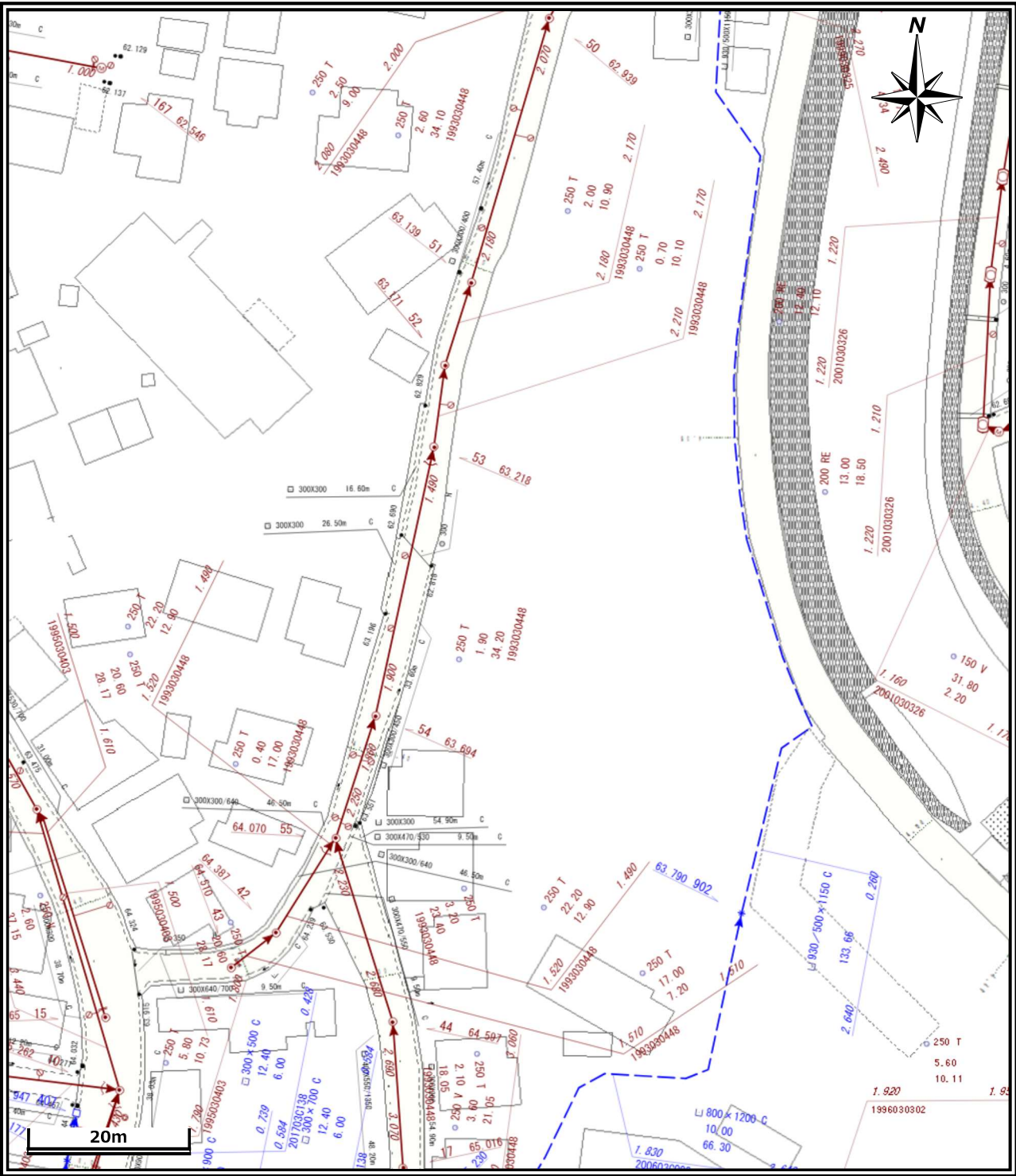

工事・設計業務関係のお客様へ

本図面を含む公共下水道台帳施設平面図の写しは、あくまで 参考図 であり、本管・人孔・汚水枳・取付管などの位置は現地と異なる場合があります。この為、この図面を工事・設計などの資料として利用される場合は現場確認とともに、下水道管理課職員との 事前協議 や 工事竣工図 による確認をお願いします。また、協議内容が変更された場合は、再度協議をお願いします。

既存の下水道施設と下水道維持管理指針に基づく近接工事に該当、又は、近接する可能性のある場合は、**試験および 探査ボーリング**等の事前調査を実施すると共に必ず現場での確認を行ってください。

万一、福岡市の下水道施設に損傷等を与えた場合は、その施設の復旧等に要した費用を請求します。

一般のお客さま（不動産業等を含む）へ

本図面は、道路工事等により現地の状況と異なる場合があります。既存の道路施設や建物の位置関係等について特定するものではないため、下水道に関する参考資料として利用をお願いいたします。

また、本図面を許可なく複製・転載・配布することを禁じます。

【凡例】

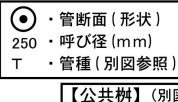

※別図参照となっている凡例図が必要な方は、下水道管理課職員へ申し出てください。

【人孔と接続管渠】

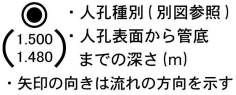

| | | |
|------------|------------|------------|
| 0217 4A | 0217 5A | 0210 1A |
| 0217 4B | 0217 5B | 0210 1B |
| 0217 4C | 0217 5C | 0210 1C |

