令和８年 11 月 18 日
福祉局生活福祉部地域共生課

市政記者各位

民生委員・児童委員 PR イベント
「民生委員さん ふれあい DAY」を開催します！

全国的になり手不足が課題となっている「民生委員・児童委員」について、幅広い世代の方に活動内容や役割について知ってもらうため、エルガーラ・パサージュ広場にて**「民生委員さん ふれあい DAY」を開催**します。

当日は、KBC ラジオ「PAO～N」とコラボしたステージや豪華景品があたる民生委員・児童委員クイズ、アンケート抽選会などが行われ、民生委員・児童委員の役割や活動内容について楽しく学べます。民生委員・児童委員について理解を深める機会になるイベントとなっておりますので、是非取材についてご協力をよろしくお願いいたします。

イベント概要

１　日時　　令和８年 11 月 28 日（土）11:00～16:00
２　場所　　エルガーラ・パサージュ広場
３　内容
【常設展示】
◆民生委員・児童委員クイズ、アンケート抽選会(※)
◆パネル展示
◆相談コーナー
【ステージイベント】メイン MC　山本カヨ
■12:00～　オープニングトーク
（登壇者）しゃかりき、市内の民生委員・児童委員
■13:00～　PAO～N トークショー
（登壇者）沢田幸二、市内の民生委員・児童委員
■15:00～　トークショー
（登壇者）しゃかりき





※クイズ＆アンケートに答えると素敵なプレゼントが当たります！

KBC ラジオ「PAO～N」で民生委員・児童委員の活動を紹介しています

コーナータイトル「あなたの町の民生委員」
民生委員・児童委員の活動や魅力を、番組パーソナリティがリスナー目線でわかりやすく紹介しています。上記イベントと連動した企画です。
第１回：11 月　２日（月）民生委員・児童委員って？【終了】
第２回：11 月　９日（月）どんなときに活躍されてるんですか？【終了】
第３回：11 月 16 日（月）身近な活動ってどんなこと？【終了】
第４回：11 月 23 日（月）民生委員のやりがいは？
第５回：11 月 30 日（月）イベントを振り返って
※各日 13 時 40 分頃から約３分間放送
≪出演≫福岡市で活動されている民生委員・児童委員の方

【問い合わせ先】
福祉局生活福祉部地域共生課　定直（じょうじき）、田尻
TEL 092-711-4820

普段は
どんな活動を
しているの？



どんな人を
サポート
しているの？



どんなときに
相談できるの？



活動って
ボランティアなの？



民生委員・
児童委員って、
どんな人？



民生委員・
児童委員さんの
やりがいって？



もっと知ってみよう！聞いてみよう！

民生委員さん ふれあいDAY



民生委員・児童委員
PRキャラクター
ミンジー

民生委員・児童委員PRイベント

開催日
11.28
〔SAT〕

会場　エルガーラ・パサージュ広場
時間　11:00〜16:00

参加無料



ゲスト
しゃかりき



メインMC
山本 カヨ



パーソナリティ
沢田 幸二

知って、答えて、プレゼントも！

会場で楽しめる！スペシャル企画

民生委員・児童委員クイズ＆アンケート抽選会

パネルを見てクイズに挑戦。民生委員・児童委員さんの役割や活動内容を楽しく学べます。

アンケートに答えると、
抽選で素敵なプレゼントが
当たります。



※プレゼント一例　※写真はイメージです

PAO〜N　KBCラジオ番組
「PAO〜N」

民生委員・児童委員スペシャルインタビュー

11/2〜30の毎週月曜日13時40分から
約3分間、計5回15分間の放送。

福岡市 FUKUOKA CITY

【主催】福岡市
【共催】福岡市民生委員児童委員協議会

福岡100 何歳でもチャレンジできる未来のまちへ



民生委員・児童委員のこと、Q&Aで知ってみよう！



Q1 民生委員・児童委員って、どんな人？

A 地域の身近な相談相手です。

民生委員・児童委員は、地域の中で福祉に関する困りごとや心配ごとの相談を受け、必要な支援やサービスにつなぐ役割を担っています。福岡市では2,300名を超える民生委員・児童委員が活動しています。

Q2 普段はどんな活動をしているの？

A 見守り・相談・地域の居場所づくりなどを行っています。

高齢者や障がいのある方への訪問活動、子育て中の親子や高齢者のためのサロン活動、子どもたちへのあいさつ運動など、地域の中でさまざまな活動を行っています。

Q3 どんな人をサポートしているの？

A 高齢者、障がいのある方、子育て中の方、子どもなど、地域で暮らすさまざまな人を見守っています。

「誰かに少し話を聞いてほしい」「どこに相談すればいいかわからない」といったときに、身近な立場で寄り添います。

Q4 どんなときに相談できるの？

A 福祉に関する困りごとや心配ごとがあるときに相談できます。

ひとり暮らしの不安、子育ての悩み、地域での困りごとなど、内容に応じて関係機関や必要な支援につなぎます。民生委員・児童委員は、地域の頼りになる相談相手です。

Q5 活動ってボランティアなの？

A 地域福祉を支えるボランティアとして活動しています。

厚生労働大臣から委嘱された非常勤の地方公務員という立場で活動しています。給与はありませんが、活動に必要な費用の一部は活動費として支給されます。

Q6 民生委員・児童委員さんのやりがいって？

A 「相談してよかった」と言ってもらえることが大きな励みです。

地域の方と関わり、困りごとに寄り添う中で、人とのつながりや仲間との交流が生まれることも、活動のやりがいにつながっています。



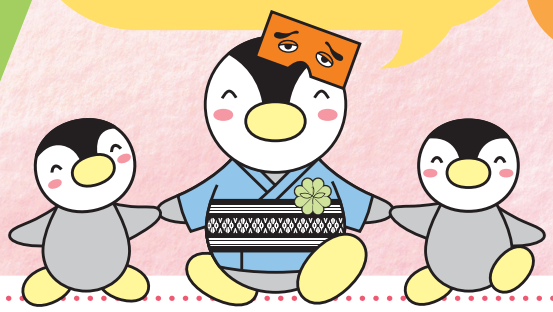



スペシャルイベント

民生委員・児童委員さんってどんな人？どんな活動をしているの？そんな疑問を、クイズやパネル展示、トークショーで楽しく紹介します。アンケートに答えると、大丸の人気商品が当たる抽選会にも参加できます。

◎ステージイベント

- 12:00～ オープニングトーク（山本 カヨ&しゃかりき）
- 13:00～ PAO~Nトークショー（沢田 幸二 他）
- 15:00～ トークショー（しゃかりき）

◎常設展示

・クイズ
・アンケート抽選会
・パネル展示
・相談コーナー

当日の様子をYoutubeで生配信！

KBCラジオ「PAO~N」

コーナータイトル **あなたの町の民生委員**

民生委員・児童委員の活動や魅力を、
番組パーソナリティがリスナー目線でわかりやすく紹介します。

放送日時・テーマ

11月2日（月）	民生委員・児童委員って？
11月9日（月）	どんなときに活躍されるんですか？
11月16日（月）	身近な活動ってどんなこと？
11月23日（月）	民生委員のやりがいは？
11月30日（月）	イベントを振り返って

各日 13:40頃から約3分間 全5回・計15分間

出演予定 福岡市で活動されている民生委員・児童委員の方

パーソナリティ 沢田幸二、奥田智子、コガ☆アキ