

「山笠」見物は便利な地下鉄で！

～ 追い山笠にあわせて臨時列車を運行します～

福岡市地下鉄では、7月15日(水)の追い山笠にあわせて、当日の早朝から臨時列車を運行します。

また、山笠を盛り上げる取組みとして、ヘッドマーク装飾列車「走れ！山笠号」を運行するとともに、中洲川端駅に設置している「山笠コーナー」のデザインも、**昨年の1番山笠「東流」**の写真を使ったデザインに変わります。本取組みを広く周知するため、広報への協力をお願いいたします。

臨時列車の運行

運行期間

令和8年7月15日(水)午前3時台～5時台

※運行時刻は別紙のとおり(地下鉄ホームページにも掲載しております)

※「追い山笠」当日の臨時列車として「走れ！山笠号」が運行することもあります。

運行本数

空港線・箱崎線
七隈線

22本
13本

合計 35本

「走れ！山笠号」の運行

運行期間

令和8年6月25日(木)～7月15日(水)

※「走れ！山笠号」運行時間は毎日異なります。

※車両故障の影響等で、運行期間は変更となる場合があります。

運行区間

空港線・箱崎線(列車3編成)

※JR筑肥線(姪浜～筑前前原)も運行します。



「走れ！山笠号」イメージ

山笠コーナー

福岡市地下鉄(空港・箱崎線) 中洲川端駅 5番出口 方面

※令和8年7月1日頃リニューアル予定



参考:昨年デザイン



福岡市地下鉄(七隈線) 櫛田神社前駅

櫛田神社前駅については、博多祇園山笠の壁面装飾や伝統工芸品を展示するなど、博多の祭り・伝統文化を感じることができる装飾を常設しています。

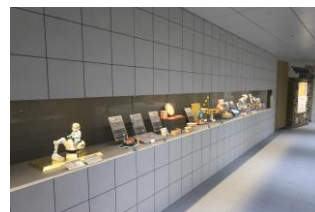
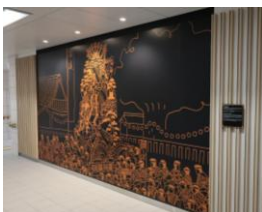

詳しくは福岡市地下鉄HPをご確認ください。



<https://subway.city.fukuoka.lg.jp/topics/detail.php?id=2300>

【問い合わせ先】

・臨時列車に関すること
・その他に関すること

福岡市交通局運輸部運転課 小野、濱地
福岡市交通局広報戦略課 吉田、鈴木

電話 092-732-4131
電話 092-732-4200

令和8年度追い山笠対応臨時列車時刻表 運行日:令和8年7月15日(水)

行先		貝塚	福岡空港	福岡空港	貝塚	福岡空港	福岡空港	貝塚	福岡空港	貝塚	福岡空港	貝塚	福岡空港
筑肥線 JR	筑前前原 ↓発					3:53							
	姪浜 ↓着					4:14							
空港線	姪浜 ↓発	3:47	3:55	4:05	4:09	4:15	4:25		4:35		4:55		5:13
	室見 ↓	3:49	3:57	4:07	4:11	4:17	4:27		4:37		4:57		5:15
	藤崎 ↓	3:51	3:58	4:08	4:12	4:19	4:28		4:38		4:58		5:16
	西新 ↓	3:53	4:01	4:11	4:15	4:21	4:31		4:41		5:01		5:19
	唐人町 ↓	3:55	4:03	4:13	4:17	4:23	4:33		4:43		5:03		5:21
	大濠公園 ↓	3:57	4:04	4:14	4:18	4:25	4:34		4:44		5:04		5:22
	赤坂 ↓	3:59	4:06	4:16	4:20	4:27	4:36		4:46		5:06		5:24
	天神 ↓	4:01	4:08	4:18	4:22	4:29	4:38		4:48		5:08		5:26
	中洲川端 ↓		4:10	4:20		4:31	4:40		4:50		5:10		5:28
	祇園 ↓		4:12	4:22		4:33	4:42		4:52		5:12		5:30
	博多 ↓		4:14	4:24		4:35	4:44		4:54		5:14		5:32
	東比恵 ↓		4:17	4:27		4:37	4:47		4:57		5:17		5:35
	福岡空港 ↓着		<u>4:20</u>	<u>4:30</u>		<u>4:40</u>	<u>4:50</u>		<u>5:00</u>		<u>5:20</u>		<u>5:38</u>
箱崎線	中洲川端	4:03			4:24			4:43		4:58		5:16	
	呉服町 ↓	4:04			4:26			4:44		4:59		5:17	
	千代県庁口 ↓	4:06			4:27			4:45		5:00		5:19	
	馬出九大病院前 ↓	4:07			4:29			4:47		5:02		5:20	
	箱崎宮前 ↓	4:09			4:31			4:49		5:04		5:22	
	箱崎九大前 ↓	4:11			4:32			4:51		5:06		5:24	
	貝塚 ↓着	<u>4:13</u>			<u>4:34</u>			<u>4:53</u>		<u>5:08</u>		<u>5:26</u>	

行先		中洲川端	姪浜	姪浜	中洲川端	筑前前原	姪浜	中洲川端	姪浜	姪浜	姪浜
箱崎線	貝塚 ↓発	4:19			4:39			4:57		5:13	
	箱崎九大前 ↓	4:20			4:40			4:58		5:15	
	箱崎宮前 ↓	4:22			4:42			5:00		5:17	
	馬出九大病院 ↓	4:24			4:44			5:02		5:18	
	千代県庁口 ↓	4:26			4:46			5:04		5:20	
	呉服町 ↓	4:27			4:47			5:05		5:22	
	中洲川端 ↓	<u>4:28</u>			<u>4:48</u>			<u>5:06</u>		5:23	
空港線	福岡空港 ↓発		4:25	4:35		4:47	4:56		5:06		5:28
	東比恵 ↓		4:27	4:37		4:50	4:58		5:08		5:31
	博多 ↓		4:30	4:40		4:52	5:01		5:11		5:33
	祇園 ↓		4:32	4:42		4:54	5:03		5:13		5:35
	中洲川端 ↓		4:34	4:44		4:56	5:05		5:15		5:37
	天神 ↓		4:36	4:46		4:58	5:07		5:17	5:25	5:39
	赤坂 ↓		4:38	4:48		5:00	5:09		5:19	5:27	5:41
	大濠公園 ↓		4:40	4:50		5:02	5:11		5:21	5:29	5:43
	唐人町 ↓		4:41	4:51		5:04	5:12		5:22	5:31	5:45
	西新 ↓		4:44	4:54		5:06	5:15		5:25	5:33	5:47
	藤崎 ↓		4:46	4:56		5:08	5:17		5:27	5:35	5:49
	室見 ↓		4:47	4:57		5:09	5:18		5:28	5:37	5:50
姪浜 ↓着		<u>4:49</u>	<u>4:59</u>		5:12	<u>5:20</u>		<u>5:30</u>	<u>5:39</u>	<u>5:53</u>	
筑肥線 JR	姪浜 ↓発					5:14					
	筑前前原 ↓着					<u>5:34</u>					

令和8年度追い山笠対応臨時列車時刻表

運行日: 令和8年7月15日(水)

行先		博多	博多	博多	博多	博多	博多	博多
七 隈 線	橋本 ↓ 発	3:25		3:45	3:55	4:10	4:30	4:50
	次郎丸 ↓	3:26		3:46	3:56	4:11	4:31	4:51
	賀茂 ↓	3:28		3:48	3:58	4:13	4:33	4:53
	野芥 ↓	3:29		3:49	3:59	4:14	4:34	4:54
	梅林 ↓	3:31		3:51	4:01	4:16	4:36	4:56
	福大前 ↓	3:33		3:53	4:03	4:18	4:38	4:58
	七隈 ↓	3:34		3:54	4:04	4:19	4:39	4:59
	金山 ↓	3:36		3:56	4:06	4:21	4:41	5:01
	茶山 ↓	3:37	3:47	3:57	4:07	4:22	4:42	5:02
	別府 ↓	3:39	3:49	3:59	4:09	4:24	4:44	5:04
	六本松 ↓	3:41	3:51	4:01	4:11	4:26	4:46	5:06
	桜坂 ↓	3:43	3:53	4:03	4:13	4:28	4:48	5:08
	薬院大通 ↓	3:45	3:55	4:05	4:15	4:30	4:50	5:10
	薬院 ↓	3:46	3:56	4:06	4:16	4:31	4:51	5:11
	渡辺通 ↓	3:48	3:58	4:08	4:18	4:33	4:53	5:13
	天神南 ↓	3:50	4:00	4:10	4:20	4:35	4:55	5:15
	櫛田神社前 ↓	3:52	4:02	4:12	4:22	4:37	4:57	5:17
博多 ↓ 着	<u>3:54</u>	<u>4:04</u>	<u>4:14</u>	<u>4:24</u>	<u>4:39</u>	<u>4:59</u>	<u>5:19</u>	

行先		橋本	橋本	橋本	橋本	橋本	橋本
七 隈 線	博多 ↓ 発	3:58	4:08	4:18	4:35	4:50	5:10
	櫛田神社前 ↓	3:59	4:09	4:19	4:36	4:51	5:11
	天神南 ↓	4:01	4:11	4:21	4:38	4:53	5:13
	渡辺通 ↓	4:03	4:13	4:23	4:40	4:55	5:15
	薬院 ↓	4:05	4:15	4:25	4:42	4:57	5:17
	薬院大通 ↓	4:07	4:17	4:27	4:44	4:59	5:19
	桜坂 ↓	4:08	4:18	4:28	4:45	5:00	5:20
	六本松 ↓	4:10	4:20	4:30	4:47	5:02	5:22
	別府 ↓	4:12	4:22	4:32	4:49	5:04	5:24
	茶山 ↓	4:14	4:24	4:34	4:51	5:06	5:26
	金山 ↓	4:15	4:25	4:35	4:52	5:07	5:27
	七隈 ↓	4:17	4:27	4:37	4:54	5:09	5:29
	福大前 ↓	4:18	4:28	4:38	4:55	5:10	5:30
	梅林 ↓	4:20	4:30	4:40	4:57	5:12	5:32
	野芥 ↓	4:22	4:32	4:42	4:59	5:14	5:34
	賀茂 ↓	4:23	4:33	4:43	5:00	5:15	5:35
	次郎丸 ↓	4:25	4:35	4:45	5:02	5:17	5:37
橋本 ↓ 着	<u>4:26</u>	<u>4:36</u>	<u>4:46</u>	<u>5:03</u>	<u>5:18</u>	<u>5:38</u>	