編集・発行／福岡市広報課　〒810-8620 福岡市中央区天神一丁目8-1 ☎711-4016 F732-1358　印刷／西日本新聞プロダクツ　毎月1日・15日発行（1月15日は休刊）

ふくおか FUKUOKA 市政だより

令和8（2026）年
12/1
No.1813



退任のごあいさつ

「とりもどせ元気！とりもどせ信頼！」というスローガンを掲げ、市長に就任して以来、市民の皆さまのご理解とご協力に支えられながら、市政運営に全力で取り組んでまいりました。

天神ビッグバンなどのプロジェクトにより、多くの人や企業の集積も進んでいます。人口増加率は政令市1位となり、福岡市は今、全国でも特に元気なまちといわれています。都市の成長に伴い、税収も就任時から1.6倍に増加しました。この税収を子どもや高齢者、障がいのある方をはじめ、市民の皆さまの暮らしをより豊かにする施策に活用してきました。

また、スタートアップ支援などを進め、新しいことに挑戦する人や企業を応援してきました。その結果、開業率は7年連続政令市1位となり、社会課題を解決するさまざまなサービスも生まれています。

こうした取り組みの結果、就任時41.0%だった市政信頼度は84.2%となりました。多くの皆さまと力を合わせながら、まちの未来を描き、その実現に挑戦できたことは、私にとってこの上ない喜びであり、大きな誇りです。

市民の皆さまのご健康とご多幸をお祈りしますとともに、福岡市のさらなる発展を心より願っています。16年間、本当にありがとうございました。

福岡市長　高島宗一郎



16年間の主な出来事

- 2010 第35代福岡市長就任
- 2012 スタートアップ都市ふくおか宣言
- 2013 福岡市の人口が150万人突破
  屋台基本条例制定
- 2014 国家戦略特区に指定
  福岡マラソン初開催
- 2015 天神ビッグバン始動
- 2018 一人一花運動開始
- 2019 G20福岡
  財務大臣・中央銀行総裁会議開催
- 2023 地下鉄七隈線 天神南～博多間開業
- 2024 アジアゾウが福岡市動物園に来園
- 2025 学校給食費の無償化
  福岡市民ホールオープン
- 2026 フクオカフラワーショー開催

今号の主な内容

特集 子どもの育ちをみんなで支える … 1~3
障がい者週間にイベントを開催 …… 4
来年2月からプラスチックの分別収集が始まります … 5
HIV検査を受けましょう …… 6
市営住宅入居者募集（ポイント方式） …… 7
情報BOX …… 8~15
区版 …… 16

※本紙掲載の情報は11月16日時点のものです。
※人口等の統計データは、2面に掲載。
・中面折り込み「考えようみんなの人権」

●市役所代表電話
……☎711-4111（市外局番は092）
●市政に関するご意見・要望・相談
……広聴課 ☎711-4067 F733-5580
●福岡市政だよりの配布
……毎日メディアサービス ☎0120-359-303

子どもたちの未来のために

子どもの育ちをみんなで支える

子どもの健やかな成長のためには、家庭はもちろん、周囲の支えも大切です。市では、保護者の不安や負担を減らすため、さまざまな取り組みを行っています。

市は、子どもを安心して産み育てられるよう、妊娠期から子育て期まで、切れ目のない支援を行っています。

成長段階に応じて受けられる支援サービスを、ホームページ(「福岡市子育て安心ガイド」で検索)に掲載しています。その中から、子どもを預ける二つの制度について、利用方法や利用者の声などを紹介します。

スマホはこちらから

市の主な子育て支援



「福岡市型」こども誰でも通園制度

保護者の就労の有無にかかわらず、未就園児が週1回保育園等に通える制度です。生後6カ月～年度中に3歳になる子どもが対象です。月最大40時間利用でき、料金は原則1時間300円(給食費や雑費は別)です。

詳細はこちらから

「中比恵ソレイユガーデン保育園」(博多区博多駅東二丁目)では、週4日、未就園児を受け入れています。保育主任の茂永麻希子さんは、「園では、朝のおやつ、遊び、食事、昼寝など、決まったリズムで生活します。ここで過ごすうちに、子どもたちは身の回りのことが少しずつできるようになり、表情にも自信が表れます。集団での遊びは、友達との関わり方を学ぶ貴重な時間です」と話します。


砂遊びをする子どもたち


一人で上着をハンガーに掛けられるようになりました

●娘を通わせる保護者の話

娘は、手洗いや食事、着替えなどに、友達と一緒に楽しみながら一つずつチャレンジしているようです。「一人でもできるよ」と得意げに話す娘を褒めると、うれしそうに、また頑張ろうとします。保育園で友達と遊ぶ楽しさを知ってからは、公園で初対面の子にも話し掛けるようになりました。

近くに頼れる人もいなくて、初めての育児は不安でした。保育園の先生方の「大丈夫よ」という言葉に何度も励まされ、今は、一人ではないのだと安心できます。

■問い合わせ先／事業調整課☎711・4340 F733・5718

福岡ファミリー・サポート・センター

▽仕事で保育施設や習い事への送迎が難しい▽通院や買い物のために、子どもを預かってほしい▽リフレッシュしたい―時には、「ファミリー・サポート・センター」をご利用ください。

同センターは、子どもを預けたい人(依頼会員)と、子どもを預かる人(提供会員)で構成される会員組織です。市内に在住または通勤する人は、生後3カ月～小学6年生の子どもを、講習を受けた提供会員の自宅に預けることができます。※障がいがあるなど、特別な支援が必要な場合はおおむね18歳まで預かりが可能。

詳細はこちらから

利用には、お住まいの区のセンターで1時間程度の説明を受け、会員登録を行う必要があります。その後、アドバイザーが要望などを聴き取り、条件に合った人を紹介します。事情により来所が難しい場合は、同センターにご相談ください。


放課後、一緒に提供会員の自宅に向かう子どもたち

料金は、月～土曜(祝日を除く)午前7時～午後7時は1時間600円。それ以外の時間、および日曜・祝日は1時間800円です。※送迎を伴う場合は1回に付き100円追加。

利用者からは、「事前に預け先と顔合わせができるので、安心して利用することができました」「最初は緊張していた子どもも、今はすっかり預け先になじんでいます」「近くに頼れる人ができ、心強いです」といった声が寄せられています。

●お試しの預かりも実施

まだ子どもを預けたことのない依頼会員や、子どもを預かったことがない提供会員のために、市民センターなどで、アドバイザーの立ち会いの下、お試しの無料体験会「あずかりっこ」を実施しています。子どもを預けている間、保護者は、自由に自分の時間を過ごします。


「あずかりっこ」では、ママと離れて泣いていた子どもも、しだいに笑顔に

参加者は、「預かってもらうことへの不安がありましたが、実際に体験でき、これからは安心して利用できます」と話していました。

■問い合わせ先／福岡ファミリー・サポート・センター本部☎736・1116 F713・0778

子どもを預かりたい会員を募集

子育ての経験などを生かして、子育て家庭を応援しませんか。

ファミリー・サポート・センターでは、子どもを預かりたい人を対象に、預かる際の心構えや、注意事項、遊び、応急手当の方法などを学ぶ全3回の講座を、年に5回実施しています。受講後、提供会員として登録されます。

期▷1月15日㈮午前10時～午後2時30分▷26日㈫、27日㈬午前10時～午後3時所市民福祉プラザ(中央区荒戸三丁目)定40人料無料申12月1日以降に、電話かファクスで申し込みを。ホームページ(「福岡ファミリー・サポート・センター」で検索)でも受け付け。託6カ月～就学前(無料。1月8日までに申し込みを。先着順)

詳細はホームページで確認するか、左記の同センター本部に問い合わせを。

●統計データ

【人口】1,672,213人(前月比890人増)男=788,783人／女=883,430人　【世帯数】900,636世帯(前月比927世帯増)
※人口と世帯数は令和8年11月1日現在　【面積】343.47km²　【ダムの貯水率】46.1%(11月16日現在)

子どもたちに 安心して過ごせる居場所を

大人の見守りの下、子どもが自由に遊べ、安心して過ごせる居場所を紹介します。

●小学生が自由に過ごせる場づくり

子どもたちが、放課後に帰宅せず、校庭で自由に遊べる「わいわい広場」を週3日程度、全小学校で実施しています。

専任のスタッフが見守るほか、遊びの専門家「プレイワーカー」が定期的に訪れ、さまざまな遊びを教えています。保護者からは、「友だちが増えた」「子どもが活発になった」などの声が聞かれます。

また、今年度からは、わいわい広場に加え、プログラミングやアート等を体験できる「体験活動プログラム」、屋内で宿題や読書などをして過ごす「放課後ベース」を設けたモデル事業を、市内四つの小学校で実施しています。子どもたちは、興味や関心、気分に応じて自由に選ぶことができます。実施結果を踏まえ、事業の拡大を検討していきます。

■問い合わせ先／▽わいわい広場＝放課後こども育成課☎711・4236 F733・5736▽モデル事業＝事業企画担当☎707・0264 F733・5534


「わいわい広場」で遊ぶ子どもたち


自由に過ごせるよう、フリースペースには、本やゲームなども置かれている

●中高生の居場所づくり

中高生が気軽に立ち寄り、勉強や読書、ゲームなど、思い思いの時間を過ごすことができる「居場所」が、NPOやボランティア団体によって各区で運営されています。

中央区平尾浄水町にあるフリースペースは、毎週日曜日午後1時～6時に「YORIYO(ヨリユー)UTH+(プラス)」という名称で開放されています。大学生に勉強を教わったり、スタッフに学校での悩みや受験への不安を話したり、友達との待ち合わせに使ったりするなど、過ごし方は人それぞれです。利用した中高生からは、「居心地が良く、ほっとできる場所です」などの声が聞かれます。

運営団体の代表・田代あやさんは、「『ここは自分たちの居場所なんだ』という安心感を持ってくれる子どもが増えてきたように感じます。ここに来れば誰かがいて、自分の気持ちを素直に話せる―そんな居場所が地域にあることは、思春期の子どもたちにとって大切だと思います。困っていることや用事がなくても、気軽に遊びに来てください」と話しています。

若者の居場所マップは、下コードから見ることができます。

◇ ◇

市は、地域で中高生の居場所づくりに取り組む団体に助成を行っています。詳細は右コードから確認を。

■問い合わせ先／こども健全育成課☎711・4188 F733・5534


思い思いに学習に取り組む中高生

障がいのある子どもが安心して楽しめる

ドリームナイトを実施


遮光サングラスを掛けて展示を見る子ども

障がいのある子どもとその家族が安心して外出を楽しめるよう、水族館や動物園などの施設を夜間に貸し切り、無料で招待する「ドリームナイト」を実施しています。これまで6回にわたり延べ1,363組5,123人が参加しました。

自分のペースで行動できるよう、障がいの特性に配慮した専用のガイドブックを事前に配布するほか、音や光の刺激を軽減するイヤーマフや遮光サングラスの貸し出し、気持ちを落ち着けて休めるスペースの設置なども行いました。

参加した親子からは、「周囲に気兼ねすることなく、家族みんなで楽しめた」「家族写真を撮ることができて良かった」などの感想が寄せられています。

来年1月には市科学館のプラネタリウムで同イベントを実施します。

■問い合わせ先／こども発達支援課
☎711-4178 F707-2161

子どもとの対話のポイント～子どもの声を聴こう～



こども総合相談センター(えがお館)の公認心理師に、子どもと接する際のポイントを聞きました。

●子どもが話すのをじっくり待つ

子どもが話している途中で、「こうでしょう」と大人が先回りせず、子どもが話し終わるまでじっくり待ちましょう。子どもが自分の言葉で話すことは、主体性を育む上で大切です。

子どもが気持ちをうまく言葉にできない時は、「元気がないように見えるよ。どうしたの」など、子どもの様子を見ながら声を掛ける工夫をしましょう。

●子どもと向き合う時間をつくる

子どもが大事な話をしている時や悩みを打ち明けてきた時は、手を止めてじっくり話を聴きましょう。

※深刻になりすぎない雰囲気づくりのために、何かをしながら話を聴くことが効果的な場合もあります。

●子どもの話を否定せず、受け止める

自分の気持ちや考えが受け入れられると、子どもに「話を聴いてもらえた」という安心感が生まれます。大人の意見と異なる時も否定せず、まずは受け止め、「私はこう思うよ」と伝えましょう。

◇ ◇

子どもの日々の成長を丁寧に見守っていくことが大切です。子どもの小さな変化や努力に気付き、言葉にして伝えると、自分が大切にされていると感じ、信頼関係が育まれます。

子どもに関する無料相談窓口

●こども総合相談センター(えがお館)

子どもを取り巻くさまざまな問題に、保健・福祉・教育等を専門とする相談員が対応します。まずは電話でご相談ください。

▷24時間対応 **☎833-3000**(12月29日午前8時～1月4日午前8時を除く)▷女の子専用 **☎833-3001**(午前9時～午後5時。12月29日～1月3日を除く。女性相談員が対応)

●地域子育て相談窓口

子育てに関する助言や情報提供を行う窓口を、複数の子どもプラザや公立の保育所などに開設しています。保育士や児童指導員、臨床心理士などが相談に応じます。詳細は右コードで確認するか、こども家庭課(**☎711-4238 F733-5534**)へ。

福岡のサッカーチームを応援しよう!
12月前半のアビスパ福岡のホームゲームは、13日㈯午後3時 FC東京戦です。所ベスト電器スタジアム(博多区東平尾公園二丁目)

人権について考えよう

全ての人が心豊かに暮らせる社会へ

●ネット上の人権侵害

SNSの普及により、大勢の人と容易にコミュニケーションが取れるようになりました。一方で、他人への誹謗(ひぼう)中傷、無責任なうわさ、特定の個人に関する情報の無断掲載、差別的な表現などの書き込みが社会問題となっています。



インターネット上では、誰もが被害者にも加害者にもなり得る

また、自ら書き込まなくても、不確かな情報や他人を傷つける内容を安易に拡散することは、人権侵害につながる恐れがあります。

SNSのメリット・デメリットを踏まえ、ルールやモラルを守って利用しましょう。

●北朝鮮人権侵害問題

北朝鮮当局による拉致問題は、わが国の主権および国民の生命と安全に関わる重大な問題です。

12月10日㈭～16日㈬の「北朝鮮人権侵害問題啓発週間」に合わせ、期間中の午前9時～午後5時に、市役所1階で拉致問題に関するパネル展を行います。また、市が新たに制作した啓発動画を博多駅筑紫口前広場のデジタルサイネージなどで放映します。詳細は、下コードからご確認ください。

1日も早い解決のために、一人一人が関心を持ち、拉致問題についての認識を深めていきましょう。

■問い合わせ先／人権推進課 ☎711・4338 F733・5863

12月3日㈭～12月9日㈬ 障がい者週間にイベントを開催

市では、「障がい者週間」に合わせ、障がいのある人もない人も一緒に楽しめるさまざまなイベントが開催されます。今年は、市内各所で音楽・スポーツ・交流イベントなど多彩な催しが行われます。

障がい者週間 記念の集い

期12月6日㈰午前11時～午後4時 所市役所西側ふれあい広場(天神クリスマスアドベント会場) 料入場無料

ステージには、23歳で重症筋無力症を発症しながらも歌手活動を続けるシンガー・ソングライターのAmiさんが登壇します。病気の経験を通して感じた「当たり前のことなんか一つもない」という思いと、夢を諦めず挑戦を続ける大切さを、歌とトークで伝えます。

障がいのある人たちによる歌やダンス、ファッションショーでは、出演者一人一人の個性や魅力が表現されます。また、児童・生徒による「障がいのある人について暮らしの中で感じたこと」などの作文発表も行われます。

会場横の九州広場では、障がい福祉事業所に通う人たちが作った雑貨やお菓子などを販売します。また、市役所1階ロビーには、パラスポーツのボッチャが体験できるコーナーや、障がいのある人とその家族が相談に応じるコーナーもあります。

その他の催しは、ホームページ(「福岡市 障がい者週間」で検索)に掲載しています。記念の集いに関する問い合わせは、市障害者関係団体協議会(☎・F762・5880)へ。



Ami 鹿児島県出身。服薬を続けながら4歳の子どもと愛犬と共に暮らす

人権を尊重する市民の集い

市は、下記日程で人権に関する講演会を開催します(手話通訳・要約筆記付き)。開催時間は、いずれも午後2時～3時40分です。申し込み不要で、当日先着順で受け付けます。

●各区の講演内容

東区	「スマホやSNSトラブルから身を守るために～インターネットと人権～」〈講師〉篠原嘉一氏 NIT情報技術推進ネットワーク代表取締役 期12月5日㈯所東市民センター(千早四丁目)定500人問東区生涯学習推進課 ☎645-1144 F645-1042
博多区	「身近になるAIと人権～私たちはAIの時代をどう生きるか～」〈講師〉秋山肇氏 筑波大学人文社会系助教 期12月7日㈪所博多市民センター(山王一丁目)定500人問博多区生涯学習推進課 ☎419-1025 F419-1029
中央区	「マンガと偏見の複雑な関係～メガネ男子や大食漢がヒーローになれないのはなぜ？～」〈講師〉吉村和真氏 京都精華大学理事長 期12月8日㈫所健康づくりサポートセンター(舞鶴二丁目)定200人問中央区生涯学習推進課 ☎718-1067 F714-2141
南区	「ハンセン病療養所の歴史とハンセン病問題」〈講師〉境恵祐氏 国立療養所菊池恵楓園園長 期12月4日㈭所南市民センター(塩原二丁目)定800人問南区生涯学習推進課 ☎559-5172 F562-3824
城南区	「部落問題を通して考える日常の中の差別」〈講師〉上川多実氏 BURAKU HERITAGE(部落ヘリテージ)メンバー 期12月9日㈬所城南市民センター(片江五丁目)定450人問城南区生涯学習推進課 ☎833-4043 F822-2142
早良区	「『みんなの学校』が今、教えてくれること」〈講師〉木村泰子氏 大阪市立大空小学校初代校長 期12月10日㈭所早良市民センター(百道二丁目)定500人問早良区生涯学習推進課 ☎833-4401 F851-2680
西区	「認知症とともに生きる」〈講師〉丹野智文氏 一般社団法人認知症当事者ネットワークみやぎ代表 期12月8日㈫所西市民センター(内浜一丁目)定800人問西区生涯学習推進課 ☎895-7026 F882-2137

博多・城南・早良区の講演会を録画し、後日配信します。録画視聴を希望する場合は、12月23日㈬までに右コードからお申し込みください。

人権啓発用ラジオ番組「こころのオルゴール」

市は、人権を身近な問題として捉えてもらえるよう、5分程度のショートストーリー「こころのオルゴール」を毎年制作し、ラジオ放送・動画配信を行っています。

今年はタレントでブランドプロデューサーのpeco(ペコ)さん、モデルでタレントの井手上漠さん、福岡県出身のモデルでタレントの松井芹さんの3人が、オルゴールの音色に乗せて話します。



pecoさん



井手上漠さん



松井芹さん

【クロスFMでのラジオ放送】

●放送日時=▷12月1日㈫～16日㈬午後4時52分から▷来年2月1日㈰～16日㈫午前6時53分から(再放送) ※土・日曜日を除く。

【動画配信】11月24日㈫配信開始

●配信内容=▷放送音源(12本)▷シナリオ原稿(12本)▷ナレーターによる朗読動画(3本)▷ペコさんのインタビュー動画▷井手上漠さんと松井芹さんの対談動画 ※ホームページ(「福岡市人権啓発センター」で検索)にも掲載。

スマホはこちらから

■問い合わせ先／市人権啓発センター ☎717-1237 F724-5162

人権尊重週間入選標語 **「ちがうから もっと知りたい きみのこと」**(内浜中学校1年 大塚(おおつか) 美華(みか)さんの作品) ※作者情報は応募当時のもの。

来年2月から「プラスチック」の分別収集が始まります

市は、来年2月からプラスチックの分別収集を開始します。これまで「燃えるごみ」として出していたプラスチックを分別し、資源として有効活用するほか、ごみ焼却時に発生するCO_2(二酸化炭素)の削減とごみ減量を目指します。

【収集対象】

●プラスチック製の容器・包装(パック、袋、トレーなど)

このマークが目印!

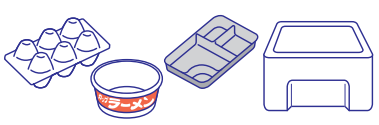

卵パック、カップ麺の容器、食品トレー、発泡スチロールなど

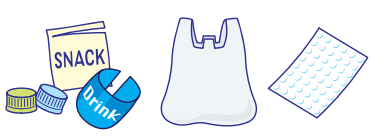

お菓子などの袋、飲料のラベル・キャップ、ビニール袋、緩衝材など

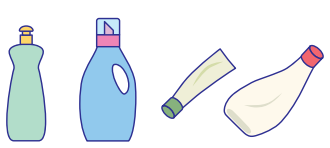

食品・洗剤のボトル・容器、マヨネーズのチューブなど

●プラスチック製品(プランター、クリアファイルなど)

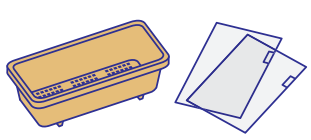

プラスチックのみでできた、一辺の長さが50cm未満のものが対象です

限りある資源と環境を守るため、プラスチックの分別収集にご理解・ご協力をお願いします。



＼教えて!かーるちゃん／

プラスチック分別 Q&A

――私たちの暮らしにメリットはあるの?

分別することで、燃えるごみの量を減らすことができます。プラスチック用指定袋(10枚入り)は、45ℓが220円、25ℓが120円で燃えるごみ用指定袋の半額です。



12月18日から市内のスーパー・コンビニなどで順次販売



家計の負担も軽くなります!

――いつ収集するの?

週に1回収集します。各地区の持ち出し日は、ホームページ(「福岡市プラ持ち出し日」で検索)で確認するか、公民館だより等をご覧ください。

スマホはこちらから

――分別したプラスチックは何になるの?

再生プラスチック原料を活用して、小学校で使用する机の引き出しを製造し、市内全校に導入予定です。その他、ハンガーなどに生まれ変わります。

■**問い合わせ先**／資源循環計画課
☎711-4308 FAX733-5907

分別に関する問い合わせは…

プラスチック分別特設コールセンター
☎0120-547-029(通話料無料)
開▷12月1日～来年1月31日=月～金曜日午前9時～午後6時(年末年始は休み)▷来年2月1日～3月31日=日～金曜日午前9時～午後6時

AIごみ分別サービス「ごみしるべ」

分別したい物を撮影したり、名前を入力したりするだけで、分別区分を手軽に確認できます。※LINE(ライン)アプリが起動します。

スマホはこちらから



来年2月の分別収集開始前に、ぜひお試しください

●家庭ごみルールブック

今号の市政だよりと一緒に配布している「家庭ごみルールブック」に、分別の方法や、出す時のルールなどを詳しく紹介しています。ホームページでも確認できます。

スマホはこちらから

12月18日㈮～来年2月7日㈰ 開催 福岡きびる舞台芸術祭 キビるフェス2027

市内の音楽・演劇練習場を会場に、演劇や舞台芸術に関わる全ての人をつなぐ演劇フェス「キビるフェス」が開催されます。観劇後にお茶を飲みながら来場者同士で感想を語り合う場「キビるカフェ」もあります。

チケットは、ローソンチケット他で販売しています。詳しくは、ホームページ(「キビるフェス」で検索)で確認を。



11回目の今年は、各地の勢いある7劇団が集結

【会場・公演内容】

●ぽんプラザホール(博多区祇園町)

▷12月18日㈮～20日㈰=MICHInoX(ミチノークス)『ケモノヒト』▷1月15日㈮～17日㈰=最強の一人芝居フェスティバル『INDEPENDENT(インデペンデント) in キビるフェス』、ワークショップ『俳優の名刺代わりになる一人芝居の作り方』

●塩原音楽・演劇練習場大練習室(南区塩原二丁目)

▷12月26日㈯、27日㈰=劇団ヒロシ軍『愛することで精一杯生きてるつもりでいたんだけど…』▷1月29日㈮、30日㈯=三等フランソワーズ『白日』

●パピオビールーム大練習室(博多区千代一丁目)

▷1月15日㈮～17日㈰=PUYEY(ぷいえい)『おんたろうズ～それっぽい地図～』▷2月3日㈬～7日㈰=万能グローブ ガラパゴスダイナモス『キューピッツ』

●なみきスクエア大練習室(東区千早四丁目)

▷1月22日㈮、23日㈯=キビるでつながるプログラム『ドレミの歌』

■**問い合わせ先**／アートマネージメントセンター福岡
☎291-0249 FAX262-5047

12月は不法投棄防止強化月間 なくそうごみの不法投棄

●不法投棄は犯罪です

山林や海岸など、定められた場所以外にごみを捨てる行為は、不法投棄であり、犯罪です。不法投棄を行うと、投棄物の撤去や適切な処理を命じられるだけでなく、5年以下の拘禁刑もしくは1千万円以下の罰金、または両方が科されます(法人は3億円以下の罰金)。

不法投棄防止と投棄物の早期発見のため、市は、監視カメラの設置やパトロール等を行っています。不法に投棄している人を見かけた場合は最寄りの警察署に、不法投棄物を見つけた時は下表の各区生活環境課に連絡をお願いします。

●家電の処理は適切に

テレビ、冷蔵庫・冷凍庫、洗濯機・衣類乾燥機、エアコンの処分方法は、家電リサイクル法で定められています。

買い替える時は、購入する小売店で引き取ってもらいましょう。不要になり処分する場合は、購入した小売店に引き取りを依頼してください。購入した小売店が分からない時は、近くの回収協力店(ヤマダデンキ)に相談するか、市と協定を結んでいる事業者(リネットジャパンリサイクル・SGムービング)に右コードから依頼してください。



※いずれも処分する際はリサイクル料金と収集運搬料金が必要です。

【問い合わせ先】各区生活環境課

区(出張所)	電話	ファクス
東	645-1061	632-8999
博多	419-1068	441-5603
中央	718-1091	718-1079
南	559-5374	561-5360
城南	833-4086	822-4095
早良	833-4340	841-6687
西	895-7050	882-2137
(西部)	806-9430	806-6811

12月15日㈫に市議会を開会します
議会中継(ライブ・録画)をスマートフォンやタブレットで視聴できます。ホームページ(「福岡市議会」で検索)でご覧ください。問調査法制課☎711-4749 FAX733-5869

暮らしの中のユニバーサルデザイン

ユニバーサルデザイン(UD)とは、年齢や性別、国籍、障がいの有無にかかわらず、誰にとっても分かりやすく使いやすいよう配慮を行う考え方です。

●こんなところにUD

容器にギザギザを付け、触ってシャンプーだと分かるボトルや、手をかざすだけで使えるセンサー式の蛇口など、私たちの生活の中にもUDは浸透してきました。

市でも、車いすやベビーカーが通りやすいように、幅の広い自動改札機を地下鉄の駅に設置したり、「認知症の人にもやさしいデザイン」を公共施設に導入したりするなど、さまざまな場面でUDを取り入れています。


車いすでも通りやすい、市地下鉄の自動改札機


コントラストや表示が認知症の人にも分かりやすいトイレ

「ユニバーサル都市・福岡」公式インスタグラム

市は、誰もが思いやりを持ち、全ての人に優しいまち「ユニバーサル都市・福岡」の実現に向けて、さまざまな取り組みを進めています。公式インスタグラムで、市の取り組みや身近なUDを紹介しています。「やさしい工夫」を下コードから見つけてください。

■問い合わせ先／企画調整部☎707・2093 F733・5582

福岡市都市景観賞 受賞作品決定

市は、昭和62(1987)年に「福岡市都市景観賞」を創設し、福岡の魅力ある景観をつくり出している風景・建築・広告・活動などを、2年に1回表彰しています。




天神交差点からのワン・フクオカ・ビルディング(左)。右は開業前から話題になったピクセルツリー

第31回大賞に「ONE FUKUOKA BLDG.」(通称ワンビル・中央区天神一丁目)が選ばれました。多くの市民が行き交い、憩う風景を生み出した点が高く評価されました。その他、建築部門や広告文化部門など全7作品が選ばれています。詳細は右コードから。

福岡市景観セレクション ～マーブルフクオカ～

福岡市のまちなみを被写体とした写真を公式インスタグラムで募集し、「いいね」の数を基に、優れた作品を表彰しています。大賞=**右写真**=をはじめ、優秀賞・部門賞など全5作品が選ばれました。

◇　◇


東区香椎浜の「御島神社」

これらの受賞作品の写真パネル展を、11月28日㈯～12月10日㈭に福岡アジア美術館7階アートカフェ(博多区下川端町)で、12月17日㈭～22日㈫に市役所1階ロビーで実施します。 ※休展日など詳細は、右コードから確認を。

■問い合わせ先／都市景観室☎711-4395 F733-5590

12月1日は世界エイズデー HIV検査を受けましょう

●早期発見が重要です

エイズは、HIV(ヒト免疫不全ウイルス)の感染によって免疫が低下し、さまざまな疾患を発症した状態のことをいいます。

HIVに感染しても、自覚症状のない期間が数年続くこともあります。心配な場合は早めに検査を受けることが重要です。令和7年に市内で新たに報告されたHIV感染者は10人、エイズ患者は11人でした。

市は、博多区保健福祉センター(博多区役所5階)と中央区保健福祉センター(舞鶴二丁目あいれふ5階)で、無料・匿名のHIV等検査を行っています。

●通常検査(予約不要)

HIV・梅毒(血液検査)、性器クラミジア(尿検査)の検査を定期的に行っています。結果は、検査の2週間後以降に同会場で説明します。

●即日検査(要事前予約)

HIV・梅毒(血液検査)の検査を行います。結果は、検査の約1時間後に同会場で説明します。

博多区保健福祉センターでは、世界エイズデーに合わせ、12月5日㈯に臨時の即日検査を行います(先着60人)。

【保健福祉センター HIV等検査日程】

区	通常検査	即日検査
博多	毎週水曜日 16:00～17:30	12月5日㈯ 14:00～15:00
	毎週木曜日 9:30～11:00	
中央	毎週火曜日 9:30～11:00	12月12日㈯ 10:00～11:00

※急きょ変更・中止になる場合もあるため、実施日はホームページでご確認ください。

中央区保健福祉センターでは、毎月1回、土曜日または日曜日に即日検査を行っています。

上表で日時を確認の上、ホームページ(「福岡市　HIV検査」で検索)または市エイズダイヤル(☎712・8391 平日午前9時～午後5時)で予約を。

このほか、HIV・性感染症の郵送検査キットの配布も行っています。詳しくはホームページでご確認ください。

◇　◇　◇

記事に関する問い合わせは、感染症対策課(☎791・7081 F406・5075)へ。

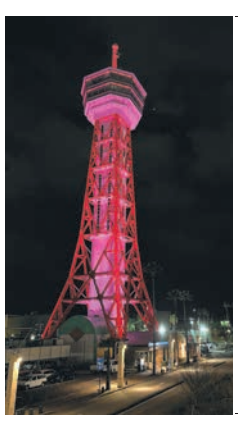
世界エイズデーに合わせ、12月1日～7日に博多ポートタワー=写真、市赤煉瓦(れんが)文化館、市総合体育館をライトアップします

HAPPY BOX ハッピーボックス

笑顔の輪を広げる

皆さんの「ちょっといい話」や「うれしかったこと」などを募集しています。

うれしいティータイム

(東区　50代)

仕事から疲れて帰ったら、高一の娘がアップルパイを焼いて待っていてくれました。とてもきれいな焼き上がりで、部屋中が香ばしい香りでいっぱい。家族でおいしくいただきました。

ついにこの時が…♡

(中央区　40代)

大学生の息子が彼女を紹介してくれました。一緒に中華バイキングに行って、小籠包(ショーロンポー)の食べ比べもして、最初は緊張したけれど、おいしく、楽しい時間を過ごせました。

住所・氏名・年齢を記入の上、はがきか封書、またはメール(✉shiseidayorioubo@city.fukuoka.lg.jp)で広報課「ハッピーボックス」係(〒810-8620住所不要)へ。写真やイラストなどもお待ちしています。
※氏名は掲載しません。



イラスト　(西区　80代)

■問い合わせ先／広報課☎711-4016 F732-1358

12月の全国・西日本宝くじ発売　発売開始日／1等賞金=▷2日／100万円▷16日／100万円▷23日／500万円▷26日／2億円(前後賞含む)、3,000万円、5万円 問総務資金課☎711-4196 F733-5586　宝くじコールセンター☎011-330-0777

12月発行・5年満期

福岡市債を発行します

●**募集期間**／12月9日㈬～17日㈭

●**利率(固定金利)**／12月9日㈬午前8時30分に決定後、市ホームページと総務資金課でお知らせします。

●**発行総額**／100億円

●**購入単位**／1万円(購入限度額なし)

集まった資金は地下鉄の整備などに活用します。

途中で売却する場合は、金利上昇に伴う債券価格の下落等により投資元本を割り込むことがあります。

金融機関ごとに受け付けや販売の方法が異なります。詳しくは、下記の取扱(予定)金融機関に事前にお問い合わせください。

●**取扱(予定)金融機関**

金融機関名	電話
福岡銀行	723-2420
西日本シティ銀行	476-2505
福岡信用金庫	751-4739
福岡中央銀行	751-4439
三菱UFJモルガン・スタンレー証券	482-5620
SMBC日興証券	711-2413
みずほ証券	741-1961
大和証券	713-4007
野村証券	711-9005
FFG証券	0120-066-806
SBI証券	0120-104-214

次回は3月発行予定です。発行計画など詳細は、市ホームページ(「福岡市債」で検索)をご覧ください。

■**問い合わせ先**／総務資金課☎711-4592 F733-5586

市立平尾霊園合葬式墓所(がっそうしきぼしょ) 利用者を募集

〈募集期間〉12月1日㈫～15日㈫

平尾霊園(南区平和)の合葬式墓所の利用者を募集します。今回は、お骨を所持していない人の生前予約の募集はありません。

●**合葬式墓所とは**

一つの施設の中に多数のお骨を一緒に埋蔵する墓所です。管理の必要がないため、承継者がいない人でも安心して利用できます。

埋蔵の方法は、骨つぼからお骨を取り出し専用の袋に入れた上で、合同埋蔵室に埋蔵する「直接合葬」と、利用許可日から一定期間(10年・20年・30年)、骨つぼのまま個別埋蔵室に埋蔵し、その後合葬する「個別埋蔵後合葬」があります=**右表**。


平尾霊園

●**申し込み資格・方法**

お骨を所持し、市内に住民票、または本籍がある人が対象です。

12月1日㈫から市役所霊園窓口(市役所4階)、情報プラザ(市役所1階)、各区役所情報コーナー、入部・西部出張所、なみきスクエア(東区千早四丁目)、平尾・三日月山・西部霊園管理事務所で配布する申込用紙を、12月15日(消印有効)までに市役所霊園窓口(〒810-8620住所不要)へお送りください。ホームページ(「福岡市立霊園ホームページ」で検索)でも申し込みできます。

<募集概要と料金>

埋蔵方法		募集数	1体当たりの使用料
直接合葬		160体	6万4千円(9万6千円)
個別埋蔵後合葬	10年	50体	11万2千円(16万8千円)
	20年	20体	16万円(24万円)
	30年	10体	20万8千円(31万2千円)

※かっこ内は市内に住民票が無い人の料金

◇　◇　◇

1月8日㈮午後2時から早良市民センター(早良区百道二丁目)3階視聴覚室で公開抽選会を行います。※当日は当選者の発表は行いません。

■**問い合わせ・申込先**／市役所霊園窓口☎711-4869 F401-0025

市営住宅 入居者募集

■**問い合わせ・申込先**／
市住宅供給公社募集課(〒812-0025博多区店屋町4-1)
☎271-2561 F272-5030 HPwww.nicety.or.jp/

定期募集　**ポイント方式**

ポイント方式とは、現在住んでいる賃貸住宅が▷老朽化している▷著しく狭い▷台所・便所・浴室がない―など、困っている度合いを数値化し、ポイント(点数)の高い世帯から優先的に入居者を決定する制度です。※抽選ではありません。

募集住宅は右表の通りです。募集案内書と申込書を、11月25日㈫から市住宅供給公社募集課、情報プラザ(市役所1階)、各区役所情報コーナー、入部・西部出張所、なみきスクエア(東区千早四丁目)で配布します。

申込書と提出書類を、12月4日(消印有効)までに市住宅供給公社募集課へ持参、または郵送してください。

●**主な申し込み資格**

申込者本人が、▷市内にある同一の賃貸住宅または非住宅(倉庫・事務所・工場など)に3年以上継続して住んでいる▷老朽化した住宅や、著しく狭い住宅、台所・便所・浴室がない住宅に住んでいる▷同居しようとする親族(婚約者、内縁関係、LGBTなど性的少数者当事者のパートナーを含む)の収入を含め、諸控除後の月収額が10万4千円以下である▷過去に市営住宅を不正に使用したことがない▷成年者であり、同居する親族がいる(単身者は60歳以上など別に申し込み資格があります)▷申込者および同居しようとする親族が暴力団員でない―など。

随時募集もご利用ください

随時募集制度は、特定の要件を満たす住宅困窮世帯について、対象の住宅に空きが出た場合に入居を決定するものです。

「ひとり親世帯」は申し込み資格が緩和されています。詳細はホームページでご確認ください。



ポイント方式で募集する住宅

区	単身でも2人以上でも申し込み可	2人以上のみ申し込み可
東	香椎浜三街区、城浜	八田第2
博多	板付、板付南	―
中央	福浜	―
南	―	―
城南	中浜町	―
早良	有田	田村
西	下山門、城の原、野方西	―

※募集する住宅には、修繕中のものもあります。決定してもすぐに入居できない場合や、住宅が変更になることがあります。

あなたに向けた案内がLINEで受け取れます　市公式ポータルサイト「ふくおかサポート」で登録すると、ごみ出しの日や公共交通機関の運行情報など便利な情報が受け取れます。詳細はホームページで確認を。問専用コールセンター☎0570-200-756 F733-5594

情報BOX

応募事項 電話以外で申し込む場合は次の「応募事項」を書いてください。
●催し名など(コースも) ●氏名(ふりがな) ●電話番号
●郵便番号・住所 ●年齢 ●小中高生は学年
※催し・講座などで、特に記載がないものは誰でも参加(申し込み)可。

あいくる (中央児童会館)

〒810-0021 中央区今泉一丁目19-22 ☎741-3551 F741-3541
開午前9時～午後9時 休月曜日(祝休日のときは翌日)、月末(日曜・祝日のときは翌日)

あいくるがやってくる!(親子遊び)
会場は博多体育館(博多区山王一丁目)。上履きを持参。期12月9日㈬午前10時～正午 対おおむね2歳以上の幼児と保護者 料無料 申不要

日本フィル弦楽四重奏団によるみんなで楽しむコンサート
バイオリン・ビオラ・チェロによるコンサート。期12月10日㈭午前11時～11時45分 対高校生以下(未就学児は保護者同伴) 料無料 申不要

おもちゃ病院
期12月13日㈰午前10時～午後2時 対高校生以下(未就学児は保護者同伴) 定25組(先着) 料100円 申電話かファクス、来所で、12月2日以降に問い合わせ先へ。ホームページでも受け付け。

あかちゃんといっしょ(乳幼児の親子遊び)
会場はさざんぴあ博多(博多区南本町二丁目)。バスタオルなど子どもを寝かせるもの、上履きを持参。期12月16日㈬午前10時30分～11時30分 対まだ一人で歩けないおおむね2歳未満と保護者 料無料 申不要

木育おもちゃのひろば
期12月23日㈬午前10時～正午 対乳幼児と保護者 定15組(先着) 料200円 申電話かファクス、来所で、12月3日以降に問い合わせ先へ。ホームページでも受け付け。

ABURAYAMA FUKUOKA (油山牧場・油山市民の森)

〒811-1353 南区柏原710-2(牧場) 〒811-1355 南区桧原855-4(市民の森)
☎235-3143 F980-5304
開午前9時～午後6時 休第1・3水曜日(祝日のときは翌週)

ダイナソーアドベンチャーツアー 夜の恐竜王国
夜の油山で、ライトアップされた恐竜模型やプロジェクションマッピング、化石発掘体験、たき火でのマシュマロ焼きを楽しめるイベント。中学生以下は保護者同伴。露出の少ない汚れてもよい服装、履き慣れたスニーカーでの参加推奨。詳細はホームページで確認を。期11月28日、12月5日、12日、19日、26日の土曜日午後6時～8時 所牧場側 料1,000円、2歳以下無料 ※体験は別途料金が必要。申不要

Classics(クラシックス) at ABURAYAMA FUKUOKA
約100年前のレーシングカーや1970年代のスポーツカーなど、クラシックカーが油山に集結。試乗可(運転は不可)。小学生以下は保護者同伴。荒天中止。期12月6日㈰午前10時～正午 所牧場側 料無料 申不要

バードウオッチング
森を散策しながら野鳥を観察。双眼鏡のレンタルあり(1個100円)。期1月24日㈰①午前9時30分～午後0時30分②午前10時～11時30分(ショートコース) 所市民の森側 対①小学生以上②不問(いずれも中学生以下は保護者同伴) 定各20人(抽選) 料500円 申往復はがきに応募事項と希望コースを書いて1月4日(必着)までに問い合わせ先(市民の森)へ。ホームページでも受け付け。

美術館

〒810-0051 中央区大濠公園1-6 ☎714-6051 F714-6071
開午前9時30分～午後5時30分(入館は閉館30分前まで) 休月曜日(祝休日のときは翌平日)

企画展「カンボジアの染織 描かれた祈り」
繊細かつ高度な技術で知られる絹の緯絣(よこがすり)、紋織(もんおり)、絞りなどの名品を展示。期12月2日㈬～2月7日㈰ ※年末年始を除く 料一般200円、高大生150円、中学生以下と市内に住む65歳以上無料

つきなみ講座 カンボジアの絹織物 絣・織・絞り
アジア美術館の岩永悦子館長が緯絣や紋織、絞りの代表的な作品について説明。アンコール王朝時代にどんな衣装を着ていたかについても探ります。期12月13日㈰午後2時～3時30分(開場は1時30分) 定180人(先着) 料無料 申不要

コレクション展(近現代美術) 没後90年 冨田溪仙(けいせん)
現在の博多区下川端町出身の日本画家・冨田溪仙の作品を紹介。期12月22日㈫～3月22日(月・休) ※年末年始を除く 料一般200円、高大生150円、中学生以下と市内に住む65歳以上無料

ジャズを聴きたくて NEW YEAR'S SPECIAL LIVE(ニューイヤーズ スペシャルライブ)林 正樹の世界
ジャズピアニストの林正樹が映画「SUKIYAKI 上を向いて歩こう」の楽曲などを演奏。未就学児は入場不可。期1月30日㈯午後1時30分～2時30分、4時～5時 定各170人(抽選) 料2,000円 申ホームページから1月12日までに申し込みを。

科学館

〒810-0044 中央区六本松四丁目2-1 ☎731-2525 F731-2530
休火曜日(祝休日のときは翌平日)
※開館時間など詳細はホームページで確認を。

もっと知りたい!南極とペンギン
特別展「可愛いだけじゃない!?ピングー展」の関連ミニ展示。南極の重要な役割や、北極との違い、日本が行っている南極観測などを紹介。ペンギンクイズもあり。期開催中～1月11日(月・祝)午前9時30分～午後6時(入場は5時30分まで) ※年末年始を除く 料無料(基本展示室の入場料が必要)

はねはねペンギン観察 at 市動物園
ペンギンの行動を観察し、ペンギンが鳥類に分類される理由を飼育員と一緒に考えます。期12月13日㈰午後1時～2時15分 所同園(中央区南公園) 対小学4年生以上 定8組(先着。1組3人まで) 料無料(同園の入園料別) 申市科学館ホームページから12月2日正午以降に申し込みを。

星語り 新春スペシャル
2027年の天文トピックのほか、冬の星・星座をプラネタリウムで紹介。期1月9日㈯午後4時30分～5時20分 対小学生以上推奨 定220人(先着) 料高校生以上660円、小中学生440円 ※未就学児が座席を使う場合は440円 申ホームページで12月5日午前10時から先行販売。当日券は当日午前9時30分から3階チケットカウンターで販売。



星語りキービジュアル

健康づくりサポートセンター

〒810-0073 中央区舞鶴二丁目5-1 あいれふ内 ☎751-2806 F751-2572
開午前9時～午後5時

健康づくりのための教室

内容	日時	定員(先着)	料金
①ニコニコペース健康教室(ウオーキング指導)	12／19㈯14:00～16:00(毎月第3土曜日開催)	12人	200円
②やせナイト塾(生活習慣改善教室)	1／9㈯と3カ月後のフォロー教室の計2回 13:00～17:00	15人	1,000円
③1日糖尿病教室(食事指導、運動指導)	1／16㈯10:00～15:00	15人	1,000円(食事付き)
④禁煙教室	1／22㈮13:30～15:30	15人	1,000円
⑤気軽に糖尿病教室	1／26㈫13:30～15:30	8人	500円

対市内に住む人(②は18歳以上で運動に支障のない人) 申電話かメール(✉ yoyaku@kenkou-support.jp)、来所で問い合わせ先へ。①は12月1日から受け付け。

介護実習普及センター

〒810-0062 中央区荒戸三丁目3-39 ふくふくプラザ3階
☎731-8100 F731-5361
開午前10時～午後6時 休第3火曜日(祝休日のときは翌平日)

1月の介護講座

内容	日時	定員(先着)
①自助具製作教室	1／9㈯14:00～16:00	10人
②百寿脳～人生100年時代を生きる健やか脳のつくり方～	1／12㈫13:30～15:30	55人
③ヤングケアラーへの理解と支援	1／14㈭14:00～15:30	30人
④食事介助・どうやってするの?	1／18㈪13:30～15:30	30人
⑤もしもに備える遺言	1／20㈬13:30～15:30	55人
⑥手をいたわる、心をいたわるスキンケア	1／25㈪13:30～15:30	40人
⑦スキマ時間でできる 骨盤底筋体操	1／27㈬14:00～15:30	40人

①力が弱い人や、けがで手をうまく使えない人も簡単に開けられる「ペットボトルキャップオープナー」を製作。料①200円②～⑦無料 申電話かファクス、メール(✉ f_kaigon@fukuwel.or.jp)、来所で、12月1日以降に問い合わせ先へ。

博物館

〒814-0001 早良区百道浜三丁目1-1
☎845-5011 F845-5019
開午前9時30分～午後5時30分(入館は閉館30分前まで) 休月曜日(祝休日のときは翌平日)

みんなのミュージアム「古代の布づくりを体験しよう」
機織り具を使って原始的な布作りを体験。小学生以下は保護者同伴。期12月19日㈯午前10時～正午、午後1時～3時(受け付けは各終了時間の30分前まで) 定各40人(先着) 料無料 申不要

国宝 金印「漢委奴国王(かんのわのなのこくおう)」ギャラリートーク
学芸員が解説。期12月19日㈯午後2時～2時20分(開始時間までに常設展示室入り口に集合) 定20人(先着) 料無料(常設展観覧料が必要) 申不要

「博多町家」ふるさと館

〒812-0039 博多区冷泉町6-10
☎281-7761 F281-7762
開午前10時～午後6時(入館は閉館30分前まで) 休第4月曜日(祝休日のときは翌平日)

お正月展示
博多の伝統工芸品である「博多おきあげ」の羽子板を展示。期12月14日㈪～1月17日㈰ ※年末を除く 料無料(展示棟入館料別)

はかたっ子CLUB(クラブ) 海元寺の闇魔祭(えんままつり)&博多織の絹糸を使って手織りタペストリーをつくろう
海元寺の闇魔祭では、こんにゃくをお供えします。期1月16日㈯午後3時～5時 対小学3年～中学生(闇魔祭見学時、小学生は保護者同伴) 定10人(先着) 料1,200円 申ホームページから12月1日以降に申し込みを。

花畑園芸公園

〒811-1353 南区柏原七丁目571-1
☎565-5114 F565-3754
開午前9時～午後5時 ※園芸相談(☎566-3987)は午前10時～正午、午後1時～4時 休月曜日(祝休日のときは翌平日) ※園芸相談は木・日曜日も休み(第1日曜日を除く)。

アートフラワーで作るおしゃれなしめ縄ワークショップ
アートフラワー(造花)で制作。期12月12日㈯午後1時30分～3時30分 定20人(先着) 料2,200円 申電話かファクスで、12月5日以降に問い合わせ先へ。

園芸講座「落葉果樹のせん定講座(カキ・ブドウ・モモ・キウイなど)」
期12月13日㈰午後1時30分～3時30分 定50人(先着) 料無料 申電話かファクスで、12月6日以降に問い合わせ先へ。

市民防災センター

〒814-0001 早良区百道浜一丁目3-3
☎847-5990 F847-5970
開午前9時30分～午後5時(入館は4時30分まで) 休月曜日、最終火曜日

新米パパ・ママ応急手当講習会
0歳の子どもに対する心肺蘇生法や異物除去法などを学ぶ講習会。期12月19日㈯、20日㈰午前10時30分～11時30分、午後2時～3時 対0歳の子どもや孫がいる人、子どもが生まれる予定の人、仕事で乳児と接する機会がある人 定各回12組(先着。1組大人2人まで。子どもの同伴可) 料無料 申ホームページから12月1日以降に申し込みを。



市消防局マスコットキャラクター「ファイ太くん」

情報BOX

期＝開催日時　開＝開館時間　所＝場所　問＝問い合わせ　☎＝電話（市外局番の記載がない場合は092）　F＝ファクス　対＝対象　定＝定員　料＝料金（年齢別に料金設定がある場合は、年齢を確認できるものが必要）　申＝申し込み　託＝託児　✉＝メール　HP＝ホームページ　休＝休館日

市民公益活動推進課 認証・認定相談員を募集

特定非営利活動法人（NPO法人）に係る相談、申請・報告書類等の受け付けや確認業務に従事。※認定NPO法人および特例認定NPO法人に係る業務も含む。各種説明会・基盤強化講座等の講師業務などもあり。【資格】簿記検定2級以上の資格を有し、会計、財務、経理関係の実務経験が3年以上ある人。他要件あり。【任用期間】令和9年4月1日～10年3月31日（再採用あり）【募集案内・申込書の配布】同課（市役所7階）、情報プラザ（同1階）、各区役所情報コーナー、入部・西部出張所、市NPO・ボランティア交流センターあすみん（中央区今泉一丁目）で。ホームページにも掲載。【申込期間】12月18日（必着）まで問同課☎711-4927F733-5768

市住宅供給公社 収納事務契約職員等を募集

①市営住宅の家賃収納業務（外勤）等②市営住宅の修繕業務（建築、機械、電気）等③公社賃貸住宅の管理（修繕）業務等④パソコンを用いた資料作成・データ入力などの事務作業や受け付け業務等一に従事。【資格】①②③は普通自動車運転免許（AT車限定可）を有する人。②③は修繕業務の経験など他要件あり。【任用期間】令和9年4月1日～10年3月31日【募集案内・申込書の配布】同公社総務課（博多区店屋町）、情報プラザ（市役所1階）で。ホームページにも掲載。【申込期間】12月9日（必着）まで問同公社総務課☎271-2571F291-7350

議会図書室司書を募集

議会図書室（市役所8階）で、図書資料の収集、保管、貸し出し、返却、利用者のサポート業務などに従事。【資格】5年以上の実務経験を有する司書。他要件あり。【任用期間】令和9年4月1日～10年3月31日（再採用あり）【募集案内・申込書の配布】12月1日から調査法制課（市役所8階）、情報プラザ（同1階）、各区役所情報コーナー、入部・西部出張所で。ホームページにも掲載。【申込期間】12月15日（必着）まで問同課☎711-4749F733-5869

図書館 ①読書相談員②副分館長③国際資料専門員を募集

①②図書③国際資料一の貸し出し・返却、レファレンスサービスなどに従事。※②は統括管理者の代理業務もあり。【資格】司書（①③は今年度取得見込みも含む）※②は公共図書館での実務経験も必要。③は日本中国語検定協会認定の中国語検定3級または中華人民共和国教育部認定のHSK4級以上のどちらかの資格を有するか、中国語か韓国語を使用する実務経験が10年以上必要（韓国語は資格不要）。【勤務場所】募集案内またはホームページで確認を。【任用期間】令和9年4月1日～10年3月31日（再採用あり）【募集案内・申込書の配布】12月1日から市総合図書館（早良区百道浜三丁目）・各分館、情報プラザ（市役所1階）、各区役所情報コーナー、入部・西部出張所、アミカス（南区高宮三丁目）で。ホームページにも掲載。【申込期間】12月15日（必着）まで問市総合図書館図書サービス課☎852-0621F852-0609

経営者の将来なんでも相談会

「後継者がいない」など、会社の将来に関する悩みに中小企業診断士等の専門家が応じる相談会。期①12月15日㈫②12月18日㈮③1月27日㈬いずれも午後1時15分～5時所①なみきスクエア（東区千早四丁目）②志賀商工会（東区西戸崎一丁目）③さざんぴあ博多（博多区南本町二丁目）問県事業承継・引継ぎ支援センター☎441-6922F441-6930対県内で事業を営む経営者定各3人（先着）料無料申電話かファクスに応募事項と企業名（屋号）、業種、相談内容、希望日を書いて問い合わせ先へ。

ゼロから始めない創業術 ～アトツギという選択肢～

すでにある会社や店、事業を引き継いで経営者になる「事業承継型創業」の魅力や事例、後継者人材バンクの活用方法などを紹介。期12月13日㈰午後2時～3時30分所フクオカグロースネクスト（中央区大名二丁目）問県事業承継・引継ぎ支援センター☎441-6922F441-6930対創業を希望している人、将来的に経営者を目指している人など定30人（先着）料無料申ホームページから申し込みを。

女性の起業スキルアップセミナー「初めての起業・集客セミナー」

創業の基礎知識や集客のこつなどについて、講師が実体験を交えて説明。期1月16日㈯午前10時～11時30分所アミカス（南区高宮三丁目）問女性活躍推進課☎406-8111F526-3766対起業を目指す女性（すでに起業している女性も可）定30人（先着）料無料申ホームページから12月1日以降に申し込みを。託6カ月～小学3年生（無料。子どもの名前、年齢・月齢を書いて1月6日までに申し込みを。先着順）

福岡地区職業訓練協会の講座

▷エクセルVBA マクロ▷社会保険労務士▷JW_CAD▷ガス溶接技能▷ITパスポート受験対策▷Canva（キャンバ）でグラフィックデザイン▷エクセル2日間短期集中▷ファイナンシャル・プランナー2級学科短期集中▷アーク溶接特別教育▷生成AI（Chat GPT他）体験▷パワーポイント一を開催。日程や会場、料金など詳細はホームページで確認するか問い合わせを。問同協会☎671-6831F672-2133

シニア活躍応援プロジェクト 個別就業相談会

就職活動の質問や悩みについて相談員が個別にアドバイスします。期12月9日、16日、23日の水曜日正午～、午後1時～、2時～、3時～（各回30分）所福岡商工会議所ビル（博多区博多駅前二丁目）問同プロジェクト事務局☎433-7780F287-9330対市内に住むおおむね60歳以上定各回1人（先着）料無料申電話かファクスに応募事項と希望日時を書いて、12月1日以降に問い合わせ先へ。

はつ・らつ・コミュニティ福岡 シニアの就業支援

就労を希望するシニア向けに、企業への派遣または職業紹介を行います。相談・登録は無料。詳細はホームページで確認を。問はつ・らつ・コミュニティ福岡☎451-8621F451-8623

相　談

市民相談室 法律相談

市役所と各区役所の市民相談室で、弁護士による法律相談を実施。対市内に住むか通勤・通学する人　※市民相談室法律相談、チケット法律相談のいずれかを過去1年間利用していない人定各6人（先着）料無料申電話か来所で、希望日の1週間前（祝休日の場合は翌開庁日）以降の午前9時～午後5時に各問い合わせ先へ。

場所・問い合わせ先	実施日
市役所 ☎711-4019F733-5580	月～水曜日
東区役所 ☎645-1011F651-5097	木曜日
博多区役所 ☎419-1013F452-6735	水曜日
中央区役所 ☎718-1014F714-2141	金曜日
南区役所 ☎559-5010F559-5014	火曜日
城南区役所 ☎833-4010F844-1204	金曜日
早良区役所 ☎833-4308F846-2864	月曜日
西区役所 ☎895-7008F885-0467	木曜日

※時間は午後1時～4時。1人25分。
※年末年始を除く。

精神保健福祉センター 専門相談

【電話相談】☎737-8829▷依存症・ひきこもり＝火・木曜日、第1・3水曜日▷発達障がい・性的マイノリティ＝第1・3水曜日　※いずれも祝休日、年末年始を除く午前10時～午後1時【医師による面接相談】アルコール・薬物・ギャンブル等への依存・ひきこもりについての相談。電話（☎737-8829 火・木曜日、第1・3水曜日午前10時～午後1時）かファクスで事前に予約を。いずれも無料。日時など詳細は問い合わせを。所問同センター（中央区舞鶴二丁目）☎737-8825F737-8827

人工肛門・人工ぼうこう造設者の相談会

新しい装具や食事・入浴などに関する相談会。期12月12日㈯午後1時～4時所市舞鶴庁舎2階（中央区舞鶴一丁目）問日本オストミー協会福岡市支部☎895-2880（支部長 090-9499-6332）F891-1890料無料申不要

市障がい者110番 ピア相談

障がいの当事者などによる相談会（今回は知的障がいがある人の家族）。※変更の場合あり。当日問い合わせを。期12月16日㈬午前10時～正午所ふくふくプラザ4階（中央区荒戸三丁目）問市身体障害者福祉協会☎738-0010F791-7687対市内に住む障がいのある人やその家族など料無料申不要

年末・生活・困りごと相談会

さまざまな原因による経済的問題や仕事、生活、住まいなどの相談に司法書士が電話で対応。【相談受け付け電話】☎722-4131期12月12日㈯午前10時～午後3時問県司法書士会事務局☎722-4131F714-4234料無料申不要

社会保険労務士による無料相談会

労働条件、残業、パワハラ、育児・介護休業などについての相談会。期12月13日㈰午前11時～午後4時所イオンモール福岡伊都店2階インキューブ前（西区北原一丁目）問県社会保険労務士会福岡西支部☎414-8805F414-8816料無料申不要

境界問題無料相談会

近隣との境界に関する問題や、土地・建物に関する測量、登記などについて、土地家屋調査士が応じる相談会。期12月16日㈬午後1時～4時（1組30分）所問県土地家屋調査士会（中央区舞鶴三丁目）☎741-5780（平日午前10時～正午、午後1時～4時）F731-5202定5組（先着。1組2人まで）料無料申電話かファクスで、12月8日午前10時以降に問い合わせ先へ。

応募事項 電話以外で申し込む場合は次の「応募事項」を書いてください。 ●催し名など(コースも) ●氏名(ふりがな) ●電話番号 ●郵便番号・住所 ●年齢 ●小中高生は学年 ※催し・講座などで、特に記載がないものは誰でも参加(申し込み)可。

市民芸術祭参加行事を募集

来年10月1日㈮～12月31日㈮に市内の会場またはオンラインで開催される文化芸術行事を募集。市立施設を利用する場合は会場使用料を減額します(一部を除く)。【申込書の配布】市文化芸術振興財団(博多区下川端町 リバレインセンタービル8階)、情報プラザ(市役所1階)などで。ホームページにも掲載。【申込期間】12月1日～来年6月30日(必着) 問同財団☎263-6265F263-6259

あん摩・マッサージ・指圧等は保健所に届け出をしている施術所の利用を

「あん摩、マッサージもしくは指圧、はり又はきゅう」業には、国が認定した学校・養成施設で3年以上学んだ後、国の免許を取得する必要があります。マッサージ等は、有資格者のいる施術所の利用を。問医薬務・衛生推進課☎791-7263F406-5075、各衛生課

専門学校生が制作した食中毒予防動画をSNS等で配信

博多区内の専門学校生と市保健所が協働制作した、カンピロバクター食中毒の予防啓発用ショート動画をユーチューブ「福岡チャンネル」やインスタグラム、X(エックス)で12月1日㈫から配信。また、専門学校生が制作した作品のうち、優秀作品に選ばれた動画は博多駅前広場や筑紫口のデジタルサイネージで12月1日㈫～31日㈭に放映。詳細はホームページで確認を。問博多衛生課☎419-1126F434-0007

地雷撤去のための書き損じはがき回収プログラム

カンボジアでの地雷被害をなくすために、書き損じはがき等を集めて換金し地雷撤去団体へ寄付します。詳細はホームページで確認を。【対象品】書き損じはがき、未使用の▷はがき▷切手▷テレホンカード▷クオカード―など【募集期間】3月31日(必着)まで【送付先】カンボジア地雷撤去キャンペーン(〒814-0002早良区西新1-7-10-702) 問同キャンペーン☎833-7575✉ cmc5963@gmail.com

飼い主のいない猫の不妊・去勢手術の無償支援について

市内の飼い主がいない猫(野良猫)の不妊・去勢手術が無償で受けられます。 ※1月16日㈯～3月31日㈫に協力動物病院で手術。詳細はホームページで確認を。【申請条件】市内に住み、猫の捕獲・運搬が可能な人。捕獲器の貸し出し可(数に限りあり)【募集数】300匹(抽選。1人3匹まで)【申請方法】ホームページから12月1日～20日に申請を。当選者にのみ通知。問家庭動物啓発センター☎891-1231F891-1259

しごと

※募集する職員等の資格や勤務条件など、詳細は募集案内で確認するか問い合わせを。

障がいのある人を対象に市の職員を募集

【募集職種】①文書整理等補助②データ入力等補助③車両管理等補助④図書整理等補助⑤学校業務等補助【対象】身体・知的・精神障がい者【任用期間】令和9年4月1日～10年3月31日(再採用あり)【募集案内・申込書の配布】12月1日から各問い合わせ先(①②③市役所8階④⑤同11階)、情報プラザ(同1階)、各区役所情報コーナー、入部・西部出張所、障がい者就労支援センター(中央区舞鶴一丁目)などで。ホームページにも掲載。【申込期間】12月18日(消印有効)まで問①②③人事課☎711-4122F733-5559④⑤教育委員会職員課☎711-4609F711-4936

各区福祉・介護保険課 障がい支援区分認定調査員を募集

障がい児・者がいる世帯への訪問調査や、障がい支援区分の認定等を行う審査会の補助業務に従事。【資格】次のいずれかに該当する人。▷介護支援専門員▷相談支援専門員▷看護師▷保健師▷社会福祉士▷精神保健福祉士。他要件あり。【任用期間】令和9年4月1日～10年3月31日(再採用あり)【募集案内・申込書の配布】11月25日から障がい在宅福祉課(市役所12階)、情報プラザ(同1階)、各区福祉・介護保険課、入部・西部出張所で。ホームページにも掲載。【申込期間】12月1日～22日(必着) 問障がい在宅福祉課☎711-4985F711-4818

障がい者相談専門員を募集

博多・中央・早良区の福祉・介護保険課で、障がい児・者の福祉に関する相談、申請受け付け、交付事務などに従事。【資格】次のいずれかに該当する人。▷介護支援専門員▷相談支援専門員▷看護師▷保健師▷社会福祉士▷精神保健福祉士▷行政機関で3年以上相談業務に従事した人【任用期間】令和9年4月1日～10年3月31日(再採用あり)【募集案内・申込書の配布】12月1日から障がい企画課(市役所12階)、情報プラザ(同1階)、各区福祉・介護保険課、各区役所情報コーナー、入部・西部出張所で。ホームページにも掲載。【申込期間】12月18日(必着)まで問博多区福祉・介護保険課☎419-1079F441-1455

市障がい者更生相談所 心理判定員を募集

同相談所(中央区長浜一丁目)で療育手帳の判定業務等に従事。【資格】臨床心理士または公認心理師【任用期間】令和9年4月1日～10年3月31日(再採用あり)【募集案内・申込書の配布】同相談所、情報プラザ(市役所1階)、各区役所情報コーナー、入部・西部出張所で。ホームページにも掲載。【申込期間】12月25日(必着)まで問同相談所☎713-8900F715-3587

各区地域保健福祉課 地域ネット支援員を募集

医療、介護、保健などの関係機関と連携し、高齢者の在宅支援に関する業務に従事。【資格】看護師または保健師で、高齢者の在宅支援や介護の現場で実務経験がある人。他要件あり。【任用期間】令和9年4月1日～10年3月31日(再採用あり)【募集案内・申込書の配布】地域包括ケア推進課(市役所12階)、情報プラザ(同1階)、各区地域保健福祉課、入部・西部出張所で。ホームページにも掲載。【申込期間】12月1日～18日(必着) 問地域包括ケア推進課☎711-4373F733-5914

各区地域保健福祉課 相談・支援業務等職員を募集

高齢者の相談・支援および地域包括支援センターを支援する業務などに従事。【資格】次のいずれかに該当する人。▷社会福祉士▷保健師▷看護師(地域ケア・地域保健等の経験があり、高齢者に関する公衆衛生業務に1年以上従事)▷介護支援専門員(実務経験が3年以上)。他要件あり。【任用期間】令和9年4月1日～10年3月31日(再採用あり)【募集案内・申込書の配布】地域包括ケア推進課(市役所12階)、情報プラザ(同1階)、各区地域保健福祉課、入部・西部出張所で。ホームページにも掲載。【申込期間】12月1日～18日(必着) 問地域包括ケア推進課☎711-4373F733-5914

各区地域保健福祉課 「生き活(い)き講座」職員を募集

公民館などで開催する高齢者を対象とした健康づくり・フレイル予防の講座の運営などに従事。【資格】保健師または看護師。他要件あり。【任用期間】令和9年4月1日～10年3月31日(再採用あり)【募集案内・申込書の配布】地域包括ケア推進課(市役所12階)、情報プラザ(同1階)、各区地域保健福祉課、入部・西部出張所で。ホームページにも掲載。【申込期間】12月1日～18日(必着) 問地域包括ケア推進課☎711-4373F733-5914

各区地域保健福祉課 認知症初期集中支援員(医療職・介護職)を募集

認知症の人とその家族を訪問し、認知症に関する相談に応じるなどの支援を行い、医療・介護サービスにつなぐための調整等の業務に従事。【資格】医療系・福祉系の国家資格を有し、認知症の医療や介護における専門的知識および経験が3年以上ある人。他要件あり。【任用期間】令和9年4月1日～10年3月31日(再採用あり)【募集案内・申込書の配布】認知症支援課(市役所12階)、情報プラザ(同1階)、各区地域保健福祉課で。ホームページにも掲載。【申込期間】12月18日(必着)まで問認知症支援課☎711-4891F733-5587

口腔(こうくう)保健支援センター 歯科衛生士を募集

同センター(市役所12階)で歯科口腔保健の推進に関する事業に従事。【資格】3年以上の実務経験がある歯科衛生士。他要件あり。【任用期間】令和9年4月1日～10年3月31日(再採用あり)【募集案内・申込書の配布】同センター(市役所12階)、情報プラザ(同1階)、各区健康課で。ホームページにも掲載。【申込期間】12月1日～25日(必着)問同センター☎711-4396F733-5535

市こども総合相談センター職員を募集

資格要件あり。【募集職種】総合相談員、夜間電話相談員、心理相談員、児童福祉専門相談員、思春期相談員、保健指導員、児童指導員(昼間・夜間・深夜)、スクールカウンセラー、スクールソーシャルワーカー、教育カウンセラー、教育支援センター指導員、教育支援センター心理指導員、登校支援対策推進員【任用期間】令和9年4月1日～10年3月31日(再採用あり)【募集案内・申込書の配布】同センター(中央区地行浜二丁目)、情報プラザ(市役所1階)、各区役所情報コーナー、入部・西部出張所で。ホームページ等にも掲載。【申込期間】12月15日(必着)まで問同センターこども相談企画課☎832-7833F832-7830

早良区保険年金課 一般事務補助職員(繁忙期対策)を募集

【任用期間】令和9年度の繁忙期(1～2カ月)【募集案内・申込書の配布】12月1日から同課(早良区役所1階)、情報プラザ(市役所1階)で。ホームページにも掲載。【申込期間】12月18日～1月6日(消印有効) 問同課☎833-4323F846-9921

情報BOX

期＝開催日時　開＝開館時間　所＝場所　問＝問い合わせ　☎＝電話（市外局番の記載がない場合は092）　F＝ファクス　対＝対象　定＝定員　料＝料金（年齢別に料金設定がある場合は、年齢を確認できるものが必要）　申＝申し込み　託＝託児　✉＝メール　HP＝ホームページ　休＝休館日

講座・講演　桧原運動公園 ①こすり染め体験②正月飾り（しめ縄）作り教室

①石を使って、季節の草花をバッグやあずま袋に染め付ける体験。期12月①6日㈰午前10時～11時30分②18日㈮午前11時～午後1時所問同公園（南区桧原五丁目）☎566-8208F566-8920対①小学生以上（小学生は保護者同伴）②18歳以上定①10人②6人（いずれも先着）料①500円②3,500円申電話か来所で、12月1日以降に問い合わせ先へ。

講座・講演　いきいきスマホ・パソコン教室（生涯学習）

▷基礎▷中級▷ワード▷エクセル▷パワーポイント▷iPad（アイパッド）▷画像処理▷くらしの中のAI▷ブログ作成▷ワードでお絵かき▷デジカメ▷スマホ▷動画作成―の13講座。期1月5日㈫～3月31日㈫ ※日時や期間は講座により異なる。ワードとエクセルは夜間の特別講座あり。所問シニアネット福岡（中央区大名二丁目）☎732-3115（平日午前10時～午後3時）F753-6465対20歳以上の初心者、中級者定各10人（抽選）料1回1,200円（テキスト代別）申電話かファクス、来所で問い合わせの上、12月11日までに申し込みを。



講座・講演　東体育館　ビューティーピラティス

期1月22日～3月12日の金曜日午前11時10分～午後0時40分（8回連続講座）所問同館（東区香住ケ丘一丁目）☎672-0301F672-0302対18歳以上定30人（抽選）料6,400円申往復はがき（〒813-0003東区香住ケ丘1-12-2）で12月5日～20日（必着）に問い合わせ先へ。来所でも受け付け（はがきを持参）。

講座・講演　救命講習

種類	実施日	時間	会場	申込先電話
①大人に対する心肺蘇生法	1／14㈬	10:00～12:15	東消防署（東区千早四丁目）	683-0119
	1／15㈭		市民防災センター（早良区百道浜一丁目）	821-0245（早良消防署）
	1／16㈮		中央消防署（中央区那の津二丁目）	762-0119
	1／18㈰		博多消防署（博多区博多駅前四丁目）	475-0119
	1／21㈬		城南市民センター（城南区片江五丁目）	863-8119（城南消防署）
	1／24㈯		南消防署（南区塩原二丁目）	541-0219
	1／27㈫		博多消防署	475-0119
	1／28㈬		西消防署（西区今宿東一丁目）	806-0642
②乳児、小児に対する心肺蘇生法	1／8㈭	10:00～12:15	消防本部（中央区舞鶴三丁目）	791-7151
		13:45～16:00		
	1／12㈫	10:00～12:15		
③大人、乳児、小児に対する心肺蘇生法 ※要事前学習	1／15㈭	10:00～16:00		

AED（自動体外式除細動器）の使い方や、心肺蘇生法などを学ぶ講習会（修了証を交付）。③の受講には、「応急手当ウェブ講習上級救命講習編」の受講証明書が必要。問電話は各申込先へ。ファクスの場合は防災センター（F791-2699）へ。対市内に住むか通勤・通学する人定各回20～30人（会場によって異なる。いずれも先着）料無料申ホームページまたは電話で12月7日午前9時から受け付け。※応急手当普及員認定更新コースと救命講習の指導者養成コースについては防災センター（☎791-7151）に問い合わせを。

お知らせ

年末年始の粗大ごみ収集

粗大ごみの電話・ファクスの受け付け、収集を12月29日㈫から1月3日㈰まで休止します。年内の収集を希望する場合は早めに申し込みを。1日ごとの受付上限件数あり（上限に達した時点で年明けに収集）。問粗大ごみ受付センター☎731-1153F731-1195

市立三日月山・西部霊園 年末のお墓参り無料送迎

霊園と最寄り駅間をジャンボタクシーで送迎。小学生以下は保護者同伴。運行時間など詳細は問い合わせを。【運行日】12月30日㈬【運行区間】①JR・西鉄香椎駅～三日月山霊園（東区香椎）②地下鉄姪浜駅～地下鉄橋本駅～西部霊園（西区羽根戸）【申し込み】電話かファクス、来所で、12月1日以降に各問い合わせ先へ。問①三日月山霊園☎662-7429F405-0023②西部霊園☎811-1733F400-0035

地方税に関する手続きは便利なeLTAX（エルタックス）で

▷法人市民税▷固定資産税（償却資産）▷個人住民税の給与支払報告書や特別徴収に係る手続き▷事業所税等―は、eLTAXでの電子申告、電子申請・届け出を受け付け中。法人市民税、個人住民税（特別徴収分）、事業所税等については電子納税も可能。問い合わせはホームページの専用フォームか、問い合わせ先へ。問eLTAXヘルプデスク☎0570-081459

令和9年度 市立小・中学校入学説明会

入学予定の子どものいる世帯を対象に、各学校で12月～2月に説明会を実施。日程など詳細はホームページで確認するか、入学予定校に直接問い合わせを。問教育支援課☎711-4693F733-5780、または市内の小中学校

海っ子山っ子スクールの入学希望者を募集

自然に恵まれた環境にある小規模校に通学できる制度。勝馬小学校（東区勝馬）で来年4月からの入学希望者を募集。【対象】市内に住み、公共交通機関を利用して原則60分以内で通え、1年以上通学できる来年度新1年生になる児童。他要件あり。【定員】5人（選考）【申し込み】ホームページに掲載する申込書を12月8日（消印有効）までに教育支援課へ。12月25日㈮に面談あり。問同課☎711-4636F733-5780

小中学校に入学予定で経済的に困っている世帯へ 就学援助（入学準備金の支給）について

経済的な理由で、学用品費など学校での学習に必要な費用の支払いが困難な保護者に、入学準備金を支給します。詳細はホームページで確認するか、各小学校に問い合わせを。【対象】市内に住み、来年4月に国・県・市立の小中学校に入学予定の子どもがいる世帯で▷生活保護の廃止、停止を受けたが、なお経済的に困窮している▷市県民税が非課税または減免の適用を受けている▷国民年金または国民健康保険の保険料の全額減免を受けている▷ひとり親家庭等で児童扶養手当を受けている▷市県民税の課税所得金額が本市で定める基準額以下である―など【申し込み】必要書類を1月4日～29日に教育支援課、または各小学校へ。問同課☎711-4693F733-5780、各小学校

令和9年度 放課後児童クラブへの入会申し込みを受け付け

詳細は12月1日から各放課後児童クラブで配布する「入会のご案内」かホームページで確認を。【対象】保護者や同居する人が仕事などで昼間不在のため、授業終了後に家庭で保護が受けられない小学生【料金】月3,000円（おやつ代、延長代など別）【申し込み】通学する小学校内の同クラブへ事前に相談の上、1月30日までに申し込みを。問放課後こども育成課☎711-4662F733-5736

奨学金への寄付を募集します

高等学校等への進学や留学を目的とする奨学金への寄付を募集。寄付をして確定申告をすると、所得税と住民税を軽減できます。詳細は問い合わせを。問市教育振興会☎721-1709F721-1739

「シニア教室」の教える人を募集

福岡100プラザやいこいの家で来年4月から1年間、自分の特技・知識を教える人を募集。【対象】市内に住む原則60歳以上【申し込み】ホームページに掲載、または各100プラザで配布する募集案内で詳細を確認の上、12月1日～23日（月曜日を除く）の午前9時～午後5時に希望する100プラザへ申し込みを。※同プラザの場所・問い合わせ先などの詳細は13面参照。

市民スポーツ賞候補者を募集

対象はスポーツ・レクリエーションの全国大会等で顕著な成績を収めた人。要件や提出書類など詳細はホームページで確認を。【応募期間】1月6日（消印有効）まで問スポーツ推進課☎711-4657F733-5595

応募事項 電話以外で申し込む場合は次の「応募事項」を書いてください。
●催し名など(コースも) ●氏名(ふりがな) ●電話番号
●郵便番号・住所 ●年齢 ●小中高生は学年
※催し・講座などで、特に記載がないものは誰でも参加(申し込み)可。

講座・講演



12/5(土)
アジア美術館　ジハン・カリム アーティスト・トーク

特別展「アジア美術の歩き方 南アジア特別編」の出品作家であるジハン・カリム氏が講演(日本語・英語通訳付き)。テーマは「記憶、その先へ:バングラデシュ映像作家が切りひらく表現の可能性」。滞在制作など、福岡との関わりについても話します。期午後2時～3時所問同館(博多区下川端町 リバレインセンタービル7階) ☎263-1100 F263-1105 定50人(先着) 料無料(同展観覧料が必要) 申不要

12/13(日)
楽水園　羽子板づくり教室～お正月の飾りに～

抹茶サービス付き。期午前10時～正午所問同園(博多区住吉二丁目) ☎F262-6665 対中学生以上 定5人(先着) 料1,500円(入園料別) 申電話か来所で、12月2日以降に問い合わせ先へ。

12/13(日)
特別支援教育に関するセミナー ～発達障がいのある児童・生徒への支援～

俳優の東ちづる氏が「『まぜこぜの社会』をエンターテイメントでめざす」をテーマに講演。期午後0時50分～5時所問立花高等学校(東区和白丘二丁目) ☎606-2792 ✉ fukuoka.safetynet@gmail.com 定400人(先着) 料無料 申ホームページから申し込みを。

12/13(日)
拉致問題を考えるつどい

拉致被害者で新潟産業大学経済学部特任教授の蓮池薫氏が講演。県内の学生や教職員からの意見発表および同氏との意見交換会もあり。期午後1時～4時(開場は正午) 所西市民センターホール(西区内浜一丁目) 問福岡法務局人権擁護部☎739-4153 F722-6183 定800人(先着) 料無料 申ファクス(F722-6186)かメール(✉ h-uchida0kp@moj.go.jp)で県人権擁護委員連合会へ。定員を超えた場合のみ通知。

12/14(月他)
R60倶楽部(くらぶ) 編み物セラピー ～個人に寄り添った作品づくりをします～

初心者も可。詳細はホームページで確認を。期12月14日、21日、1月11日、25日、2月8日、22日の月曜日午後1時30分～3時(連続講座) 所あいれふ(中央区舞鶴二丁目) 問アラカンフェスタ実行委員会事務局☎401-3456(平日午前10時～午後5時) F739-6081 定10人(先着) 料1万2,000円 申電話かファクスで、12月1日以降に問い合わせ先へ。

12/18(金他)
今津運動公園　レモングラスでしめ縄作り

同公園で育てたレモングラスを使用。小学生以下は保護者同伴。期12月18日㈮、19日㈯午後1時30分～3時所問同公園(西区今津) ☎807-6625 F807-6627 定各20人(先着) 料1,500円 申電話かファクスに応募事項と希望日を書いて、12月1日以降に問い合わせ先へ。来所でも受け付け。


作品例

12/19(土)
月隈パークゴルフ場　バラの育て方講座

講義と実習で学ぶ講座。中学生以下は保護者同伴。期午前10時～正午、午後1時～3時所問同ゴルフ場(博多区月隈三丁目) ☎504-5333 F586-5388 定各10人(先着) 料1,000円 申電話かファクスに応募事項と希望時間を書いて、12月1日以降に問い合わせ先へ。来所でも受け付け。

2027 1/9(土他)
市民総合スポーツ大会 初心者スケート教室

基礎の滑り方を年齢別に指導。期1月9日～3月13日の土曜日午後0時30分～2時30分(10回連続講座) 所オーヴィジョンアイスアリーナ福岡(博多区千代一丁目) 問市スケート連盟・青木☎080-6419-0243 F845-1960 対5歳以上(小学生以下は保護者同伴) 定50人(先着) 料大人2万2,000円、中高生2万円、小学生以下1万5,000円 申往復はがき(〒814-0006早良区百道2-1-717)に応募事項と性別、高校生以下は保護者氏名を書いて12月1日以降に問い合わせ先へ。

1/12(火他)
西体育館　ジュニア走り方教室

期1月12日～3月9日の火曜日午後4時15分～5時45分(2月23日を除く。8回連続講座) 所問同館(西区拾六町一丁目) ☎882-5144 F882-5244 対小学3・4年生 定20人(抽選) 料7,200円 申往復はがき(〒819-0041西区拾六町1-13-35)で12月1日～15日(必着)に問い合わせ先へ。来所でも受け付け(はがきを持参)。

1/13(水)
子育てがもっと楽になる 子育て教室

行き渋りや不登校の子どもの気持ちを理解し、親子が安心して過ごすための関わり方を、フリースクール「コンコン」代表の福田遼氏から学ぶ教室。期午前10時～正午所西市民センター(西区内浜一丁目) 問西区子育て支援課☎895-7098 F881-5874 対市内に住むか通勤する、子育て中の保護者 定50人(先着) 料無料 申電話で12月1日以降に問い合わせ先へ。ホームページでも受け付け。託1歳～就学前(無料。要申し込み。先着順)

1/18(月)
心のサポーター養成研修

メンタルヘルスについての知識を身に付け、傾聴を中心とした人の悩みを聴くスキルを学ぶオンライン講座。Zoom(ズーム)を使用。詳細はホームページで確認を。期午後2時～4時30分 問精神保健・難病対策課☎791-7215 F791-7354 定60人(抽選) 料無料 申ホームページから申し込みを。

1/20(水)
自転車安全利用推進員講習会

自転車安全利用教育や啓発などを行う推進員を養成する講習会。期午前10時30分～正午所市役所15階講堂 問防犯・交通安全課☎711-4061 F711-4059 対市内に住むか通勤する人 定100人(先着) 料無料 申電話かファクス、メール(✉ bouhankotsu.CAB@city.fukuoka.lg.jp)に応募事項と自転車安全利用推進員委嘱の希望の有無を書いて、12月1日以降に問い合わせ先へ。定員を超えた場合のみ通知。

1/30(土)
不登校セミナー「不登校はピンチ？チャンス？～不登校を通して新しい親子関係を築く～」

子どもの不登校・行き渋りに悩む保護者や支援関係者向けのセミナー。期午前10時～午後0時30分 所南市民センター(南区塩原二丁目) 問不登校よりそいネット事務局☎283-8815 F832-7125 定50人(先着) 料無料 申電話かファクス、メール(✉ info@futokosien-net.main.jp)で、12月1日以降に問い合わせ先へ。

2/11(木・祝)
スポーツボランティア研修(入門編)

スポーツボランティアの役割や楽しく活動するためのコミュニケーションスキルを学ぶ研修。期午前10時30分～午後0時30分 所西市民センター(西区内浜一丁目) 問市スポーツ協会☎407-8381 F407-8185 対高校生以上 定30人(先着) 料無料 申ホームページから12月1日以降に申し込みを。

広告枠の広告内容に関する一切の責任は広告主に帰属し、市が推奨等をするものではありません。

情報BOX

期＝開催日時　開＝開館時間　所＝場所　問＝問い合わせ　☎＝電話（市外局番の記載がない場合は092）　F＝ファクス　対＝対象　定＝定員　料＝料金（年齢別に料金設定がある場合は、年齢を確認できるものが必要）　申＝申し込み　託＝託児　✉＝メール　HP＝ホームページ　休＝休館日

催し　福岡オトナビ　①社会参加支援相談会・スタンバイ! 登録個別相談会②人生100年時代の生き方フェスタ

①知識や経験を生かして活動したい人のための相談会。②▷生成AIや「若見え」などの講座▷クラフト、フットセラピー体験▷血管測定―などを実施。詳細はホームページで確認を。期12月①11日㈮午前10時～午後4時②18日㈮午後1時～5時所①アミカス（南区高宮三丁目）②ルネサンス福岡西新24（早良区祖原）問福岡オトナビ事務局☎600-0802（月曜・祝休日を除く）✉ info@f-otonavi.jp対市内に住む原則50歳以上定①なし②一部定員あり（先着）料①無料②入場無料（一部有料）申①不要②ホームページから12月1日以降に申し込みを。

催し　早良障がい者フレンドホーム

内容	日時	定員（抽選）	料金
①外出行事	1／10㈰9:00～15:30	6人	3,000円
②はじめてのスマートフォン教室（アンドロイド）	1／22、29、2／5、19の金曜日10:00～12:00（連続講座）	6人	無料
③料理教室（お餅・ぜんざい）	1／30㈯10:00～12:00	5人	500円

①船で志賀島（東区）へ移動し、志賀海神社の散策や志賀島センターでの昼食・買い物などを行うイベント。②メールやLINE（ライン）などの使い方教室。スマートフォンを持参。所①集合・解散は同ホーム（早良区百道浜一丁目）②③同ホーム問同ホーム☎847-2761F847-2763対市内に住む障がいのある人（②は18歳以上。③は家族での参加も可）申電話かファクス、メール（✉ sawara-friend@fukuoka-ssc.or.jp）、来所で、12月1日～15日に問い合わせ先へ。

催し　かなたけの里公園

内容	日時	定員
①年末祭	12／19㈯10:00～15:00	一部定員あり
②はじめてのノコギリ、はじめてのたき火	12／25㈮10:30～12:00、13:30～15:00	各15人（先着）
③ゾウ「わかば」の誕生日プレゼントの竹を切ろう！	1／16㈯10:00～12:00、17㈰10:00～11:00	40人（抽選）

①餅つき体験のほか、門松の手作りキットや地元農家が作った野菜を販売。中学生以下は保護者同伴。詳細は問い合わせを。②まきを作り、マシュマロを焼くたき火体験。小学生以下は保護者同伴。③市動物園とのコラボイベント。ゾウへのプレゼント用に竹の切り出しを行い、翌日の誕生日イベントに参加。中学生以下は保護者同伴。所①②同公園（西区金武）③16日＝同公園、17日＝市動物園（中央区南公園）問同公園☎811-5118F400-0147料①入場無料（一部有料）②1組500円（1組5人まで）③500円、中学生以下無料 ※市動物園入場チケット付き申①不要②電話か来所で、12月1日以降に問い合わせ先へ。③往復はがき（〒819-0035 西区金武1367）に代表者の応募事項と参加者全員の年齢、参加人数を書いて12月1日～16日（消印有効）に問い合わせ先へ。1通4人まで。

催し　市認知症フレンドリーセンター

内容	日時	定員（先着）
①ユマニチュード®AR体験会	1／12㈫13:30～14:30	15人
②認知症に配慮した快適空間づくり	1／12㈫15:00～16:30	30人
③認知症サポーター養成講座	1／13㈬14:00～16:00	30人
④認知症ピアサポート（個別相談）	1／14㈭13:30～14:30	1～2人
⑤認知症本人ミーティング	1／16㈯14:00～15:30	―
⑥ユマニチュード®一般向け講座	1／21㈭14:00～16:00	30人

①認知症コミュニケーション・ケア技法「ユマニチュード」の四つの柱のうち「見る」「話す」「触れる」をAR（拡張現実）体験で学ぶ講座。②認知症の人にとって快適な空間づくりを学び、実際に導入している建物を見学。オンラインでの参加も可。③認知症を正しく理解し、認知症の人と家族を見守る「認知症サポーター」の養成講座。④認知症の当事者による相談会。⑤認知症の人が思いを語り合う場所。⑥初めて学ぶ人向けの入門講座。所問同センター（中央区舞鶴二丁目 あいれふ2階）☎791-9115F791-9550対①②③⑥市内に住むか通勤・通学する人④認知症の人⑤認知症の人、物忘れで悩む人とその家族料無料申電話かファクス、メール（✉ contact@fdfc.jp）、来所で、12月3日以降に問い合わせ先へ。

催し　城南障がい者フレンドホーム　①ほっこり美味しい七草粥とお野菜の天ぷら作り②スマホ個別相談会

いずれも障がいのある人を優先。期1月①7日㈬午前10時30分～午後0時30分②31日㈯午前10時～正午（1人25分）所問同ホーム（城南区南片江二丁目）☎861-1180F861-1123定①8人②4人（いずれも抽選）料①600円②無料申電話かファクス、来所で、12月1日～①12月24日②1月16日に問い合わせ先へ。

催し　Live@Museum（ライブアットミュージアム）

音楽ライブを実施。詳細はホームページで確認を。期12月4日～25日の金曜日午後6時30分～7時所アジア美術館アートカフェ（博多区下川端町 リバレインセンタービル7階）問市文化芸術振興財団☎263-6265F263-6259料無料申不要

催し　市内7カ所の福岡100プラザの催し

イベント内容、日時については下記参照。東の「出張福岡100プラザ」と博多の「健康体操とヒートショック、高血圧についての講座」は別会場で実施。料金の記載のないものは無料。対象・申し込み方法など詳細は各プラザへ問い合わせを。申申込開始日は12月1日。抽選の催しの締め切りは12月5日。

所問東（東区香住ケ丘一丁目）☎671-2213F671-2214	
出張福岡100プラザ スマホよろず相談会	12／22㈫、2／4㈬11:30～15:30（13:00～13:30を除く。1人30分）所香住丘公民館（東区香住ケ丘一丁目）定各日7人（抽選）
相続税と贈与税の基本講座（最近の税の動向について）	12／24㈭13:00～14:00 定15人（先着）
100プラザ東カフェ（認知症カフェ）「交通安全講座・シニア教室による余興」	1／19㈫13:00～14:30 定30人（先着）
所問博多（博多区千代一丁目）☎641-0903F641-0907	
健康体操とヒートショック、高血圧についての講座	12／18㈮14:00～15:00所アットホーム板付（博多区板付六丁目）定20人（先着）
手ぶらで水彩画教室	12／22㈫10:00～12:00 定8人（抽選）料800円～1,000円
クリスマスを彩るバルーンアート	12／23㈬10:00～11:30定6人（抽選）料830円
問中央☎771-7677✉ fukuoka100chuo@fcs.or.jp	
高齢者向けオンライン就業相談	12／5㈯15:00～17:00（1人30分）定4人（先着）
所問南（南区若久六丁目）☎511-7255F511-7558	
デジタルゲーム体験の日	12／6㈰、20㈰10:00～16:00 定なし申不要
無料法務相談会	12／10㈭13:00～15:00（1人30分） 定4人（先着）
100プラザ南カフェ（認知症カフェ）	12／18㈮14:30～16:00定10人（先着）
所問城南（城南区南片江二丁目）☎F861-1123	
デジタルゲーム体験の日	12／6㈰、20㈰13:30～15:00定なし申不要
シルバー人材センター就業相談（個別相談）	12／9㈬11:30～13:00（1人30分） 定3人（先着）
法律相談（弁護士）	1／8㈮13:30～15:00（1人30分）定3人（先着）
所問早良（早良区重留七丁目）☎804-7750F804-7751	
「スマホでお買い物」講座	12／15㈫13:30～15:30定8人（先着）
スライドラック作り	12／19㈯13:00～15:00定6人（先着）料2,200円
生成AI講座（応用編）	12／20㈰13:00～15:00定15人（先着）
所問西（西区今宿青木）☎891-2727F891-2784	
ハンドメイドアクセサリー講座	12／13㈰10:00～12:00、13:00～15:00 定各15人（先着）料1,000円
JA福岡市（食農ティーチャー）協力 THE（ザ）男の料理「そば打ち」	12／24㈭10:00～13:00 定8人（抽選）料1,000円（試食・持ち帰り可）

※上記以外のイベントは、福岡オトナビのホームページに掲載。

応募事項 電話以外で申し込む場合は次の「応募事項」を書いてください。
●催し名など(コースも)　●氏名(ふりがな)　●電話番号
●郵便番号・住所　●年齢　●小中高生は学年
※催し・講座などで、特に記載がないものは誰でも参加(申し込み)可。

12/20(日) 立花寺緑地リフレッシュ農園　年末感謝祭

餅つき大会、じゃんけん大会、社会福祉募金のための野菜販売など。キッチンカーの出店もあり。期午前10時～午後3時所問同農園（博多区立花寺二丁目）☎587-0881F587-0883料入場無料申不要

12/26(土) 未来につなぐコンサート ～福岡から飛び立つ若いアーティストたち～

アクロス・バイオリンセミナー修了生や音楽大学で学ぶ学生、太宰府高校生音楽コンクール入賞者など、若いアーティストたちを応援するコンサート。未就学児は入場不可。演奏曲など詳細はホームページで確認を。期午後3時～5時所アクロス福岡シンフォニーホール（中央区天神一丁目）問アクロス福岡チケットセンター☎725-9112F725-9102料一般2,000円、25歳以下は無料　※ウェブ限定特別価格1,500円申電話か来所（アクロス福岡2階）で問い合わせ先へ。ホームページでも受け付け。託3カ月～就学前（無料。先着順）。託児の申し込みはチケット購入後にテノ.コーポレーション（☎0120-8000-29）へ。

12/26(土) 九州大学邦楽部定期演奏会

演奏曲は「越後獅子」「陵王」など。舞楽を取り入れた演目もあり。詳細はホームページで確認を。期午後3時～6時30分（開場は2時30分）所九州大学　椎木講堂（西区元岡）問同部・井町☎080-7827-4035（月～金曜日午後3時～5時）✉ qdai_hougaku@yahoo.co.jp定1,000人（先着）料無料申不要

2027 1/6(水他) 市障がい児・者美術展「福岡コアサイド・アート」

「えがく」「もじ」「あそぶ」の3部門で募集した、障がい児・者による絵画、書道、陶芸などの作品を展示。期1月6日㈬～11日㈰・祝午前9時30分～午後5時30分（入館は5時まで）所県立美術館（中央区天神五丁目）問市身体障害者福祉協会☎713-1353F713-1393料無料

1/11(月・祝) 東図書館　クリエイトラボ

工作やお絵描き、折り紙、ボードゲームなどで遊べるイベント。詳細は問い合わせを。期午前10時～午後3時所なみきスクエア2階（東区千早四丁目）問同館☎674-3982F674-3973対幼児～高校生（小学2年生以下は保護者同伴）料入場無料（工作は一部有料）申不要

1/15(金) 家族介護者のつどい～けあ・かふぇ～

参加者同士の交流会のほか、乾燥トラブル予防のためのスキンケア講座を実施。相談員による介護に関する個別相談、福祉用具ミニ展示もあり。期午後1時30分～3時30分所城南市民センター（城南区片江五丁目）問市介護実習普及センター☎731-8100F731-5361対市内に住み、要支援または要介護認定を受けた人を在宅で介護している人定20人（先着）料無料申電話かファクス、メール（✉ f_kaigon@fukuwel.or.jp）で、1月8日午後6時までに問い合わせ先へ。

催し 福岡市民クルーズ 飛鳥Ⅱで航く「博多 A-style(エースタイル)クルーズ ～春彩～」(博多港発着)

旅行代金を特別価格で提供。期3月5日㈮午後5時～7日㈰午前9時（2泊3日）問エイチ・アイ・エス福岡天神本店☎050-1753-1310F735-5557対市内に住むか通勤・通学する人（6カ月未満は参加不可。15歳未満は保護者と同室。15歳以上18歳未満は単独乗船可、ただし保護者の同意書が必要）申料金や申し込み方法など詳細をホームページまたは各区役所情報コーナー、入部・西部出張所などで配布するチラシで確認の上、12月1日以降に問い合わせ先へ。先着順。


提供：郵船クルーズ株式会社

1/23(土) 福岡市民ホール　ママパパとベビーのためのコンサート

妊娠中の人や子どもを連れた家族も楽しめる、チェロとクラリネット、ピアノのクラシックコンサート。小学生以下は保護者同伴。期午前11時～正午、午後2時～3時所問同ホール（中央区天神五丁目）☎734-5570F734-5571定各100人（先着）料乳幼児と保護者のペア1,000円、中学生以上800円、小学生以下500円申ホームページから12月6日以降に申し込みを。

1/31(日) 「せかいの あそびを たいけんしよう ～アフリカ・マダガスカル～」子ども向けレクリエーション体験

やさしい日本語で、マダガスカルの鬼ごっこに似た遊びを体験。期午前10時～11時30分所福岡武道館（博多区東公園）問福岡よかトピア国際交流財団☎262-1744F262-2700対小中学生（小学生は保護者同伴）定30人（抽選）料無料申ホームページから12月1日～1月11日に申し込みを。

催し 12月は市立図書館の絵本月間

市総合図書館（早良区百道浜三丁目）・各分館にお薦めの絵本を多数展示。司書による絵本選びのアドバイスもあり。また、期間中の土・日曜日を中心に各館で「おはなし会」や講座などのイベントを実施。詳細はホームページで確認するか問い合わせを。問市総合図書館☎852-0600F852-0609料無料（一部イベントは材料費が必要）申不要（一部イベントは予約が必要）

催し アイランドシティはばたき公園

開催日	時間	内容	対象
12／19(土)	9:00～10:30	もっと鳥が好きになるバードウオッチング	小学生以上
	10:45～12:15	初心者向けバードウオッチング講座	
	13:30～15:00	科学の目シリーズ「ドングリ」	
	15:30～17:00	しぜん・いきもの調査員養成講座「巣大調査」	
12／20(日)	13:30～15:00	サポーター養成講座「松ぼっくりリースづくり」	不問（未就学児は保護者同伴）
	15:30～17:00	はばたきレンジャープロジェクト「コンポスト整備」	

詳細はホームページで確認を。所問同公園（東区香椎照葉七丁目）☎692-7525F692-7528定各回15人（先着）料19日＝各300円、20日＝無料申電話か来所で、12月1日以降に問い合わせ先へ。ホームページでも受け付け。

催し さん・さんプラザ（障がい者スポーツセンター）

内容	日時
①冬休みイベント クリスマス・パラスポーツチャレンジ	12／24㈭13:00～15:30
②パラスポーツ体験会 ～豊田選手とパラバドミントンに挑戦～	1／11㈰・祝 10:00～16:00
③福岡ボッチャフェスタ レクボッチャ大会	2／13㈯、14㈰10:00～17:00

①車いすバスケットボール、ブラインドサッカーボウリングなどに挑戦できるほか、クリスマスツリータペストリー（壁掛け）の飾り付けもあり。未就学児は保護者同伴。②午前は障がい体験（車いすなどを使って館内探索）。午後はパラリンピアンの豊田まみ子氏と一緒にパラバドミントンを体験。ボッチャや卓球バレーなどのパラスポーツ体験もあり。上履きを持参。7歳以下は保護者同伴。③詳細はホームページに掲載、または同プラザ（南区清水一丁目）で配布する申込書で確認を。所問同プラザ☎511-1132F552-3447対①②不問③県内に住むか通勤・通学する障がい児・者で構成されたチーム（1チーム6人まで）　※健常者のチームまたは障がい児・者と健常者の混成チームも可。小学生以下は保護者同伴。定①なし②パラバドミントン体験は30人（抽選）③48チーム（抽選）料①②無料③1チーム1,200円申①不要②パラバドミントン体験は要事前申し込み。ファクスかメール（✉ sunsun_shidou@nonohana.or.jp）、来所で、12月15日までに問い合わせ先へ。ホームページでも受け付け。③申込書を1月8日（必着）までに問い合わせ先へ。

〒810-8620は市役所専用の郵便番号です。市役所の住所を書かなくても郵便物が届きます。

ここに掲載している情報は、市が主催・共催・後援しているものです。

情報BOX

応募事項

掲載している催し・講座などに電話以外で申し込む場合は、次の応募事項を書いてください。

- 催し名など(コースも)
- 氏名(ふりがな)
- 電話番号
- 郵便番号・住所
- 年齢
- 小中高生は学年

※催し・講座などで、特に記載がないものは誰でも参加(申し込み)可。催しによっては、上記と合わせて個別の応募事項を記載する必要がある場合があります。
なお、ご記入いただいた個人情報は適切に管理し、目的外には使用しません。

期=開催日時　開=開館時間　所=場所　問=問い合わせ　☎=電話(市外局番の記載がない場合は092)　F=ファクス　対=対象　定=定員
料=料金(年齢別に料金設定がある場合は、年齢を確認できるものが必要)　申=申し込み　託=託児　✉=メール　HP=ホームページ　休=休館日

※カレンダーの日付は、イベント開催日(複数日ある場合はその初日)を記載しています。
本紙掲載の情報は11月16日時点のものです。催し・講座などが中止になる場合がありますので、事前に各問い合わせ先にご確認ください。

催し



12/12(土) 鮮魚市場　①市民感謝デー②こどもおさかな料理教室

①新鮮な魚介類の販売やさまざまなイベントを実施。②タイのアクアパッツァを調理。期①午前9時～正午(魚介類の販売は11時まで)②午前10時～午後1時所問鮮魚市場(中央区長浜三丁目)☎711-6414F711-6099対①不問②市内に住む小学3年～中学生と引率者のペア定①なし②10組(抽選)料①入場無料②1組1,000円申①不要②ホームページから12月5日午後4時30分までに申し込みを。当選者にのみ通知。

12/12(土) 「折紙ヒコーキ」福岡県大会予選会

2月21日㈰に福岡国際センター(博多区築港本町)で開催される同大会への出場者を決める予選会。期午後2時～4時所福岡武道館(博多区東公園)問学びと青少年育成推進支援センター・西田☎070-8337-4839(平日午後6時～8時)✉ cd-k.nishida@lyd-institute.org対小学生(保護者同伴)定30人(先着)料無料申メールに応募事項と学校名、障がいの有無を書いて問い合わせ先へ。

12/16(水) モルック体験×交流会 ～みんなで楽しむニュースポーツ～

モルック(数字が書かれた木製のピンを倒して50点ちょうどを目指すニュースポーツ)を通して、外国人と交流するイベント。期午後2時～4時所問市介護人材交流・サポートセンター(中央区荒戸三丁目 ふくふくプラザ3階)☎753-3866F753-3867対介護事業所で働く外国人・日本人(働きたい人も可)、日本語学校・専門学校・大学で学ぶ留学生や学生定15人(先着)料無料申電話かメール(✉ support@fukuoka-aging.org)に応募事項と国籍、メールアドレス、勤務先または学校名を書いて、12月1日以降に問い合わせ先へ。ホームページでも受け付け。

12/17(木)他 博多ガイドの会 企画コース「クリスマスイルミネーション ウオーク～レトロな礼拝堂から進化を続ける光の街・博多へ～」

福岡社家町教会礼拝堂を出発し、キャナルシティ博多や明治公園、博多駅で開催中のクリスマスマーケットを巡るまち歩き。期12月17日㈭、18日㈮午後4時～6時15分所集合は福岡社家町教会(博多区冷泉町)、解散は博多駅前広場問博多区企画振興課☎419-1012F434-0053対中学生以上(中学生は保護者同伴)定各24人(抽選)料1,000円申はがき(〒812-8512住所不要)かファクスに応募事項と希望日、メールアドレスを書いて、12月7日(必着)までに問い合わせ先へ。ホームページでも受け付け。

12/19(土) ベジフルスタジアム　ベジフル感謝祭

市場を開放し、旬の青果物や干物、菓子等を販売。期午前8時～11時所問同スタジアム(東区みなと香椎三丁目)☎683-5323F683-5328料入場無料申不要

12/19(土) コミセンわじろ わじろ映画館「ニュー・シネマ・パラダイス」上映

期午前10時～午後0時30分所問コミセンわじろ(東区和白丘一丁目)☎608-8480F608-8485定200人(先着)料800円申電話か来所で問い合わせ先へ。

12/19(土) 早良南図書館　知って作ろう しめ飾り

模造紙や折り紙などで、しめ飾りを作る工作会。しめ飾りに関する絵本の読み聞かせなどもあり。期午後2時～2時45分所問同館(早良区四箇田団地 ともてらす早良1階)☎400-0690F400-0691対小学生以下(未就学児は保護者同伴)定8人(先着)料無料申電話か来所で、12月1日以降に問い合わせ先へ。

催し 博多伝統芸能館　公演

博多芸妓(げいぎ)による唄や舞、お座敷遊びの体験、写真撮影など。期▷午後1時の部=1月23日㈮、2月27日㈮▷午後4時の部=1月14日㈬、2月4日㈬ ※いずれも各50分所同館(博多区冷泉町)問博多伝統芸能振興会☎441-1118✉ fkkdentou@fukunet.or.jp定各20人(先着)料各3,000円申電話かメールに代表者の応募事項と希望日、参加人数を書いて問い合わせ先へ。ホームページでも受け付け。

催し 市総合体育館 ①親子でピックルボール交流会②苦手克服塾～跳び箱～

①卓球、テニス、バドミントンの要素を組み合わせた新しいラケットスポーツを体験。②開脚跳びの動作を分かりやすく説明。期①12月26日㈮午前10時～、午後0時30分～(各90分)②1月10日㈯午前9時30分～、11時30分～(各60分)所問同館(東区香椎照葉六丁目)☎410-0314F410-0318対①小学生と保護者のペア②小学1～3年生(保護者同伴)定①各8組②各15人(いずれも先着)料①1組1,500円②1,000円申電話か来所で、12月①4日②1日以降に問い合わせ先へ。

夜間・休日急患診療

以下の内容はホームページ(「福岡市 救急医療・消防」で検索)にも掲載しています。
急患診療は、急病患者に対して応急処置を行うものですので、後日かかりつけの医療機関などで受診してください。

●救急車を呼ぶべきか迷ったときは ☎#7119

県救急医療情報センターが、看護師による相談や現在受診できる最寄りの医療機関の案内等を、年中無休で24時間行います。☎471-0099でも受け付けます。
また、現在診療中の医療機関をホームページ(「ふくおか医療情報ネット」で検索)で確認できます。

●急患診療センター(早良区百道浜一丁目) ☎847-1099

平日	内科、小児科 ▶ 午後7時30分～翌朝6時30分
土曜日	小児科 ▶ 午後5時～翌朝7時30分 内科 ▶ 午後7時～翌朝7時30分
日曜・祝休日	内科、小児科、外科、産婦人科 ▶ 午前9時～翌朝7時30分 眼科、耳鼻咽喉科 ▶ 午前9時～午後11時30分

※待ち人数などの状況をホームページ(「福岡市急患診療センター　待ち時間」で検索)で確認できます。

●小児救急医療電話相談　☎#8000

子どもの急な病気やけがなどについて、午後7時(土曜日は正午、日曜・祝休日は午前7時)～翌朝7時に電話相談を行っています。☎731-4119でも受け付けます。

●歯科急患診療所(中央区大名一丁目)

日曜・祝休日の急患診療を歯科急患診療所(県歯科医師会館内☎752-0648)で午前9時～午後4時30分に行います。

●急患診療所(各区保健福祉センター)

区	電話	診療科	診療日時
東	651-3835	内科・小児科	日曜・祝休日の午前9時～午後4時30分
南	541-3299		
博多	441-0020	内科	
城南	831-7979		
西	882-3145		

※受診の際は、同伴者も含めマスクの着用にご協力を。
※乳幼児は、検査機器などが比較的充実した急患診療センターでの受診をお願いします。

●外科当番医(12月前半の日曜日)

診療時間は病院ごとに異なるため、電話等で確認を。

12月6日㈰

八木病院(東区馬出二丁目21-25)	☎651-0022
千鳥橋病院(博多区千代五丁目18-1)	☎641-2761
秋本病院(中央区警固一丁目8-3)	☎771-6361
福岡記念病院(早良区西新一丁目1-35)	☎821-4731
昭和病院(西区北原二丁目2-6)	☎807-8811
南川整形外科病院(西区姪の浜四丁目14-17)	☎891-1234

12月13日㈰

福岡輝栄会病院(東区千早四丁目14-40)	☎681-3115
福岡和白病院(東区和白丘二丁目2-75)	☎608-0001
友田病院(博多区諸岡四丁目28-24)	☎591-8088
福岡脳神経外科病院(南区日佐五丁目3-15)	☎558-0081
福西会病院(早良区野芥一丁目2-36)	☎861-2780
西福岡病院(西区生の松原三丁目18-8)	☎881-1331

※外科当番医は変更になる場合があります。
※夜間・休日急患診療は、曜日・時間帯によって、加算(休日・時間外・深夜)があります。さらに外科当番医は、紹介状がない場合に必要な選定療養費や、保険が利かない費用がかかる場合があるため、各医療機関に問い合わせを。

ひがし

区のマーク

ホームページ　エックス　フェイスブック　インスタグラム

東区役所
〒812-8653 東区箱崎二丁目54-1
代表電話 ☎631-2131

東区データ
人口 342,715人（+149）
男165,953人 / 女176,762人
世帯数 174,072世帯（+141）
令和8年11月1日現在推計（前月比）

期＝日時、期間　所＝場所　対＝対象　定＝定員　料＝料金、費用　申＝申し込み　問＝問い合わせ　F＝ファクス　✉＝メール　HP＝ホームページ　託＝託児　持＝持参　受＝受付時間

子どもの未来を育む地域の力

子どもたちの健やかな成長には、家庭や学校だけでなく、地域の人たちも大きな役割を担っています。子どもたちを見守り、地域とのつながりを育む取り組みを紹介します。

香椎下原校区「しもばる広場」



しもばる広場は、子どもから高齢者までが集う「みんなの居場所」です。毎月第3日曜日に香椎下原公民館で開かれ、昨年度は延べ1200人が参加しました。

人が集まる温かい場所

公民館全館が遊び場として開放され、子どもたちは九州産業大学の学生ボランティアとゲームや工作を楽しみます。また、食生活改善推進員による温かい食事も、人が集うきっかけです。



手作り料理も参加者の楽しみの一つです

地域と大学生がタッグ

同校区自治協議会副会長で実行委員長の田中さんは「子どもたちが安心して過ごせる居場所をつくろうと、地域と大学生が協力して始めました。保護者や高齢者も集い、みんなで子どもを見守る地域の居場所として浸透してきました」と話します。

大学生ボランティアの紀野（きの）さんは「子どもたちの話にしっかり耳を傾けることを大切にしています。地域の皆さんと居場所づくりに関われることは貴重な経験です」と話していました。

詳細は同校区ブログで紹介しています。

ブログはこちらから



大学生は子どもたちにとって身近なお兄さん、お姉さんのような存在です

名島校区「名島おやじの会」



名島おやじの会は、子どもたちが地域に親しむ機会をつくり、お父さん同士の交流や活躍の場を広げています。カニ釣りや防災キャンプ、登校時の見守りなどを続け、現在はOBを含む約60人で活動しています。

地域を知るきっかけに

9月19・20日に行われた親子ウオークラリー「名島シークレットミッション」は、2日間で172人が参加。校区内に設けられた問題に挑戦しながら、地域や防犯について学べるよう工夫されています。

合言葉は『できる人が、できるときに、できるだけ』

おやじの会会長の野口さんは「地域を知り、あいさつできる関係が、子どもたちの安全につながります。結成31年ですが、会員それぞれが得意なことを生かし、無理なく関わり続けることが長続きの秘訣です」と話します。

OBの大和さんは「若い人たちと活動できて楽しい。自分にできることで地域の役に立ちたい」と話していました。

名島おやじの会のインスタグラムは下コードから。



交番や神社などを巡るシークレットミッションに挑戦する親子。校区内の魅力を再発見できます。

安曇野（あづみの）市との交流事業

東区と長野県安曇野市は、古代に東区志賀島一帯を治めていたといわれる海洋民族「あづみ族」の伝承を共有しています。



志賀海神社訪問



博物館で封泥体験

9月19日㈯～21日㈪・祝に、安曇野市と東区の小中学生19人が、あづみ族と縁のある志賀海神社や、金印が展示されている市博物館などを訪れ、交流しました。

交流事業の詳細は東区ホームページ（「東区 安曇野 交流」で検索）をご覧ください。

スマホはこちらから

問区企画振興課 ☎645-1037 F651-5097

ノロウイルスに注意

次のポイントに気を付けて、ノロウイルスによる食中毒を予防しましょう。▷トイレの後や、調理、食事の前にしっかり手を洗う▷二枚貝など加熱が必要な食品は、中心までしっかり加熱する▷調理器具は洗剤で洗い、塩素系漂白剤や熱湯で消毒する。

市ホームページ（「福岡市保健所 ノロウイルス」で検索）もご覧ください。

スマホはこちらから

問東衛生課 ☎645-1111 F645-1114

加湿器の手入れは定期的に

加湿器の手入れを怠ると、タンク内で繁殖した細菌やカビが水蒸気と一緒にまき散らされ、肺炎などを引き起こすことがあります。次のポイントに注意しましょう。

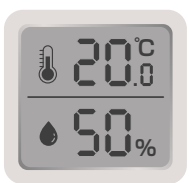

感染症予防のため湿度は50～60%に保ちましょう

▷タンクの水はつぎ足さず、毎日交換する
▷タンクの中やフィルターを定期的に洗う
▷使用しない時は水を抜き、内部を洗浄・乾燥してから保管する

問東衛生課 ☎645-1112 F645-1114

飲酒運転は絶対にしない、させない、許さない、見逃さない

飲酒の機会が増える年末年始は、お酒の飲み過ぎに注意しましょう。飲酒した翌朝に運転し、検挙される事例が増えています。翌朝運転する場合は、飲酒量を控えてください。

■アルコールの分解には時間がかかります

体重60キロの男性がビール1杯（500ml）を飲んだ場合、アルコールが体内から抜けるまで約4時間（女性は約5時間）かかります。

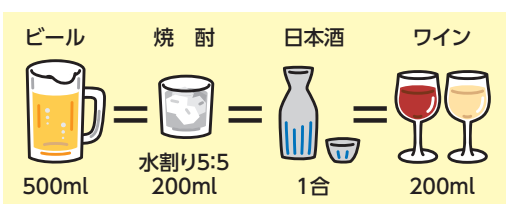

〈含まれるアルコール量はほぼ同じです〉

■飲酒運転を見逃さないために

次のような飲酒運転と思われる車を見かけたら、110番に通報してください。

▷停止線のかなり手前で停車する
▷信号が青になっても発進しない
▷ふらついて走行する
▷急発進、急加速を繰り返す
▷曲がる際に不自然に大回りする



問区総務課 ☎645-1007 F645-1127

博多

区のマーク

博多区役所
〒812-8512
博多区博多駅前二丁目8-1
代表電話
☎441-2131

博多区HP　区政情報や手続き案内　博多区　検索
博多の魅力HP　歴史や観光情報　博多の魅力　検索
校区・地区HP　区内各校区・地区の情報　しっとく博多区　検索

区の人口 266,986人（前月比350人増）（男 127,746人　女 139,240人）　世帯数 172,755世帯（前月比306世帯増）（令和８年11月１日現在推計）

期＝日時、開催日、期間　所＝場所　問＝問い合わせ　☎＝電話　F＝ファクス　対＝対象　定＝定員　料＝料金、費用　託＝託児　申＝申し込み　持＝持参　開＝開館時間　休＝休館日

住み慣れたまちで安心して暮らすために
地域を支える「ワンチームHAKATA」

高齢化が進む中、住み慣れた地域で安心して暮らし続けるために、区内の医療機関や介護事業所などが連携して、地域の皆さんの健康づくりを支える取り組みを進めています。


吉塚校区での健康講座

ワンチームHAKATAとは

ワンチームHAKATAは、区内の医療機関や介護事業所などで構成される事業所ネットワークの総称です。区内を八つの地域に分け＝下表、それぞれ地域内の医療機関や介護施設、薬局などの事業所が連携しながら、高齢者の健康づくりや介護予防を応援する活動を行っています。

地域で広がるさまざまな活動

活動の一つが、地域の皆さんに向けた出前講座です。認知症について正しく知り、接し方を学ぶ講座や、介護保険サービスに関する講座、健康測定・体操教室など、各部門の専門家が講師を務めます。また、医療・介護・福祉について相談できる場づくりにも取り組んでいます。

その他に、地域団体と連携しながら、夏祭りや校区運動会などの地域行事への協力、清掃活動への参加、地域カフェの運営協力も行っています。

認知症についての講座に参加した人は、「何度も話を聞きたくなるほど分かりやすく、参考になった。今後に生かしていきたい」と話しました。

事業所ネットワーク	担当小学校区
おいさ博多	千代・博多
てくてくネットワーク	堅粕・東光
むすびの会	住吉･春住･東住吉
ひっつきむしネット	月隈･東月隈･席田
よかよか博多	板付・板付北
きんしゃい博多	那珂・弥生・宮竹(南区内除く)
なかよしさん博多	三筑・那珂南
元気ネットよしづか	東吉塚・吉塚

◇講座や地域活動への協力を希望する場合は、区地域保健福祉課へお問い合わせください。希望する内容に応じて、各事業所につなぎます。

問区地域保健福祉課 ☎419-1099 F402-1169

出張相談コーナー

高齢者乗車券の申請はお済みですか



令和８年度分の高齢者乗車券（交通用福祉ICカード＝**写真**＝やタクシー助成券など）の交付申請を受け付けています。

申請時期によって、交付額が変わります＝**下表**。まだ申請が済んでいない人は、12月31日（消印有効）までの手続きをお勧めします。

●対象

市内に住民登録をしている満70歳以上で、今年度の福岡市介護保険料の所得段階が１～７の人。今年度70歳になる人は、誕生日の前日から申請できます。

●申請期間と交付額（令和８年度分）

申請月＼所得段階	1～5	6・7
令和８年７～12月	12,000円	8,000円
令和９年１～３月	9,000円	6,000円
令和９年４～６月	6,000円	4,000円
令和９年７～９月	3,000円	2,000円

●申請方法

▷**オンライン申請**＝市ホームページ（「福岡市　高齢者乗車券」で検索）内の申込フォームで申請してください。スマホはこちらから

▷**郵送申請**＝申請書に必要事項を記入の上、高齢者乗車券郵送受付センター（〒812-8623　住所不要）へ郵送してください。※申請書は公民館や区役所などで配布するほか、市ホームページからダウンロードも可能です。

問申高齢者乗車券郵送受付センター（平日午前９時～午後５時）☎0120-502-633　F0120-880-219

博多区子育て教室



言語聴覚士による乳幼児の発達についての講座後に、親子ふれあい遊びを行います。

期１月12日㈫午前10時～正午所区役所５階指導室・集団指導室問区子育て支援課 ☎419-1128　F402-2703対区内に住む１歳～３歳児とその保護者定先着15組料無料託あり申12月２日㈬午前９時30分から区ホームページ（「博多区子育て教室」で検索）内の申込フォームで申し込みを。スマホはこちらから

博多体育館 モーニングエアロ教室



音楽に合わせて楽しく元気に踊りましょう。朝から体を動かして、すっきりと一日をスタートさせませんか。無料体験（1回のみ）も実施しています。

詳細は、ホームページ（「博多体育館」で検索）で確認するか、問い合わせ先へ。

期毎週火曜日午前９時45分～10時45分所問博多体育館（山王一丁目）☎481-0301　F481-0302対18歳以上（高校生不可）定先着25人申同体育館窓口へ。※無料体験のみ電話申込可持運動のできる服装、タオル、飲み物

ふゆのおはなし会

大きな絵本の読み聞かせや、エプロンシアター、紙芝居などを行います。料無料申不要


博多南図書館の皆さん

●博多南図書館

期12月12日㈯午後２時～３時所さざんぴあ博多２階多目的ホール(南本町二丁目)問博多南図書館 ☎502-8580　F502-8579対幼児～小学校低学年定100人

●博多図書館

期12月19日㈯午後２時30分～３時10分所博多市民センター５階音楽室(山王一丁目)問博多図書館 ☎472-5996　F472-5999対３歳～小学生定40人

博多市民センター 第３回楽しく学ぶ健康講座

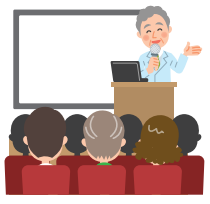

「認知症について」と「無料低額診療事業について」をテーマに、済生会福岡総合病院の脳神経内科医師と認知症看護認定看護師、医療ソーシャルワーカーが話します。

期１月14日㈭午後２時～３時30分所問博多市民センター４階第１・第２会議室（山王一丁目）☎472-5991　F472-5952定先着50人料無料申12月１日㈬午前９時以降に同センター窓口または電話で申し込みを。

犯罪被害者支援相談窓口「心のリリーフ・ライン」


犯罪被害者等支援シンボルマーク「ギュっとちゃん」

福岡県警察では、犯罪被害者の心のケアを行う相談窓口「心のリリーフ・ライン」を開設しています。臨床心理士がゆっくり丁寧に対応し、匿名で相談できます。

☎F632-7830（平日午前９時～午後５時45分、祝日・年末年始を除く）

中央区

区のマーク

〒810-8622 中央区大名二丁目５-31
区役所代表電話 ☎714-2131


市植物園のサザンカ

中央区HP　インスタグラム　エックス

人口 216,331人(+31)　男98,079人 / 女118,252人
世帯数 137,112世帯(+69)　令和８年11月１日現在推計(前月比)

期＝日時、期間 所＝場所 対＝対象 定＝定員 料＝料金、費用 申＝申し込み 問＝問い合わせ ☎＝電話 F＝ファクス ✉＝メール 託＝託児 持＝持参 受＝受付時間 休＝休館日 開＝開館時間

その紙、燃えるごみに出していませんか
「雑がみ」はリサイクル

市内の家庭から出るごみのうち、約15パーセントは、雑がみなどのリサイクル可能な紙です。

正しく分別しましょう

▽トイレットペーパーの芯▽菓子の空き箱▽紙袋▽チラシ▽雑誌―などの「雑がみ」や、新聞紙、段ボールは、リサイクル可能な大切な資源です。リサイクルすることで、トイレットペーパーやコピー用紙などの新たな紙製品に生まれ変わります。

正しく分別することで、限りある資源を有効に活用でき、家庭ごみの減量にもつながります。

●回収場所

新聞紙や段ボール、雑がみなどは、紙リサイクルステーションや、中央体育館（赤坂二丁目）にある資源物回収ボックスなどで回収しています。町内会などが行う地域集団回収＝**下囲み**＝もご利用ください。


回収作業を行う作田さん

回収場所や回収できる品目は、市ホームページ（「中央区　資源物回収早わかりマップ」で検索）で確認を。

スマホはこちらから

●出し方

品目ごとに出し方を守りましょう。

▽雑誌やパンフレットなどの大きな雑がみ、新聞、段ボール＝ひもで十字にしばる

▽破ったり切ったりしたもの、空き箱、トイレットペーパーの芯などの小さな雑がみ＝紙袋などにまとめて入れる

なお、宅配便の伝票やレシート、油汚れが付いた紙などはリサイクルできないため、燃えるごみとして出してください。

詳しくは、今号の市政だよりと一緒に配布している「家庭ごみルールブック」で確認を。

簀子地区紙リサイクルステーションの作田惠弘（さくたよしひろ）さんは「雑がみなどは大切な資源です。一人一人の分別が円滑なリサイクルにつながります。ぜひ地域の資源回収をご利用ください」と話しました。

問区生活環境課 ☎718・1092 F718・1079



地域集団回収とは

町内会や子ども会、老人クラブ、PTAなどの団体が、家庭から出る資源物を回収し、リサイクルにつなげています。

活動実績に応じて市から交付される報奨金は、町内会や子ども会などの地域活動の運営資金として活用されています。地域集団回収に出すことで、ごみの減量はもちろん、地域活動の支援にもつながります。

回収日時・場所は市ホームページ（「中央区　資源物回収早わかりマップ」で検索）で確認を。

安心子育て応援セミナー

赤ちゃんの成長や赤ちゃんとの関わり方について学び、育児の不安を解消しましょう。

期来年１月８日㈮午後１時30分～３時（受け付けは午後１時から）所あいれふ５階保健指導室（舞鶴二丁目）対区内に住む第１子の乳児（令和８年９～11月生まれ）とその保護者１人定先着16組程度料無料申12月14日㈪～25日㈮に電話または右コードから申し込みを。

スマホはこちらから

問区地域保健福祉課 ☎718-1111 F734-1690

高齢者乗車券の申請はお済みですか

高齢者乗車券は、申請月によって交付金額が変わります＝**下表**。申請が済んでない人は12月中の申請をお勧めします。

申請はオンラインまたは郵送で受け付けています。申請書は区役所などで配布するほか、市ホームページ（「福岡市　令和８年度高齢者乗車券」で検索）からダウンロードも可能です。

オンライン申請はこちらから

申請月	介護保険料所得段階	
	１～５段階	６・７段階
７～12月	12,000円	8,000円
来年１～３月	9,000円	6,000円
来年４～６月	6,000円	4,000円
来年７～９月	3,000円	2,000円

対市に住民登録がある満70歳以上で、令和８年度介護保険料の所得段階区分が１～７の人 ※満70歳になる誕生日の前日から申請できます。申問高齢者乗車券郵送受付センター（〒812-8623住所不要）☎0120-502-633 F0120-880-219（問い合わせ用）

警固公園クリスマス2026

天神のまちづくりを推進しているWe Love（ウィラブ）天神協議会は、今年で20周年を迎えます。

11月27日㈮～12月25日㈭、警固公園（天神二丁目）にクリスマスツリーやサンタ人形を設置します。ツリーの点灯時間は午後５時～11時です。


水素バッテリーで光るツリー（イメージ）

また、12月12日㈯・13日㈰はイルミネーション列車の運行、19日㈯・20日㈰はバランスボールを使用した遊具の広場をつくるなど、誰もが楽しめる空間をつくります。

詳細は、We Love天神協議会のホームページやインスタグラムで確認を。

料無料申不要問We Love天神協議会 ☎734-8750 F718-7331

福岡ファミリー・サポート・センター提供会員養成講習会

福岡ファミリー・サポート・センターは、地域で子育てを助け合う会員組織です。自宅で子どもを預かる人（提供会員）になるための講習会を開催します。

期来年１月15日㈭午前10時～午後２時30分、26日㈫午前10時～午後３時、27日㈬午前10時～午後３時、全３回所ふくふくプラザ（荒戸三丁目）対市内在住で心身ともに健康で自宅で安全に子どもを預かることができ、３日間とも参加できる人。年齢、性別、資格は不問です。定先着40人料無料託あり（先着７人、無料、６カ月～就学前、１月８日㈭までに要予約）申問12月１日㈫から同センター（☎736-1116 F713-0778）へ申し込みを。※**２面に関連記事**。

12月11日㈭～24日㈭ 年末の交通安全県民運動

夕暮れ時から夜にかけて、交通事故が多く発生しています。車両は早めのライト点灯を、歩行者は反射材用品の着用を心掛け、自転車を利用する際も交通ルールを守りましょう。また、年末年始は飲酒の機会が増える時期です。飲酒運転は絶対にせず、一人一人が交通安全を意識し、交通事故を防止しましょう。

問中央区交通安全推進協議会事務局（区総務課内）☎718-1056 F714-2141

福浜公園で健康講座

西日本短期大学の学生たちと一緒に運動しませんか。期12月11日㈭午前９時～10時所福浜公園（福浜二丁目）対区内に住む人料無料申不要問区地域保健福祉課 ☎718-1111 F734-1690

区のマーク
みなみ
〒815-8501 南区塩原三丁目25-1
区役所代表電話 ☎561-2131



末永（すえなが） 莉織（りお）さん（7歳）作※年齢は応募時点



区の広報担当キャラクター
「ため蔵」くん

区ホームページ　エックス　南区アートネクスト インスタグラム

人口　271,927人（+157）　男125,666人 / 女146,261人
世帯数　137,148世帯（+131）令和８年11月１日現在推計（前月比）

期＝日時、開催日、期間　所＝場所　対＝対象　定＝定員　料＝料金、費用　持＝持参　申＝申し込み　問＝問い合わせ　☎＝電話　F＝ファクス　✉＝メール

南区で、こんな人に会いました①
アートで人と人をつなぐ 安部田（あべた）そらのさん



アートを通じて、人と人が出会い、つながるきっかけをつくる。そんな活動をしているのが、南区を拠点に活躍する「アート・コミュニケータ」の安部田（あべた）そらのさん＝**写真**＝です。

アート・コミュニケータの仕事は、作品を見て感じたことを話し合ったり、一緒に「ものづくり」を楽しんだりしながら、アートの魅力を伝え、人と人とをつなぐことです。

東京芸術大学・大学院で工芸を学んだ安部田さんは、自身も作家として活動する一方、南市民センターや学校などで数多くのワークショップを開催。子どもから大人まで、誰もが自由に表現する楽しさを伝えています。大切にしているのは、上手・下手ではなく、一人一人の自由な発想や感じ方です。

●絵の具で「自分だけの色」をつくろう



安部田さんによる、絵の具を使って「自分だけの色」をつくるワークショップを開催します。色を混ぜ合わせて生まれたオリジナルの色には、自分で名前を付けることもできます。子どもも大人も、世界に一つだけの色づくりを楽しんでみませんか。

期12月12日㈯・13日㈰の各日２回①午後１時②午後３時（各回60分）所アーティストカフェフクオカ コミュニティスペース（中央区城内）定各回先着15人（要申し込み）料無料持汚れてもいい服装申12月９日㈬までに下コードから申し込みを



スマホはこちらから

問区企画振興課 ☎559-5017 F559-5014

高齢者乗車券の申請はお済みですか



（見本）

高齢者乗車券は、申請月や介護保険料所得段階によって交付額が変わります＝**下表**。今年の７月以降に申請していない人は、早めの申請がお勧めです。※交付を受けるには、毎年申請が必要です。

申請月	介護保険料所得段階	
	1～5	6・7
令和８年７～12月	12,000円	8,000円
令和９年１～３月	9,000円	6,000円
令和９年４～６月	6,000円	4,000円
令和９年７～９月	3,000円	2,000円

◇対象者

区内に住民登録をしている満70歳以上で、今年度の介護保険料の所得段階区分が１～７の人。※70歳の誕生日の前日から申請可能

◇申請方法

▷オンライン申請＝市ホームページ（「福岡市　ネットで手続き」で検索）から申請

オンライン申請はこちらから

▷郵送申請＝区役所、公民館などで配布する申請書に必要事項を記入し、高齢者乗車券郵送受付センター（〒812-8623　住所不要）へ郵送

◇　◇

詳細は、市ホームページ（「令和８年度　福岡市高齢者乗車券」で検索）で確認するか、下記問い合わせ先へ。

問高齢者乗車券郵送受付センター（平日午前９時～午後５時）☎0120-502-633 F0120-880-219

12/14㈰ 南区冬の風物詩 福岡義士祭



赤穂四十七士の冥福を祈る「福岡義士祭」が行われます。当日は、法要後に、武技「陽流抱え大筒」＝**写真**＝や市の無形文化財に登録されている筑前琵琶の演奏などが披露されます。その他、義士が討ち入り前に食べたとされるそばも振る舞われます。

期午前10時～午後２時ごろ（雨天決行）所興宗禅寺（寺塚二丁目）料無料申不要問福岡義士会事務所（大池公民館内）☎511-4231 F511-4232

12/20㈯ 南図書館 クリスマスのつどい

大型紙芝居「いたずらおばけ」や、人形劇「かに子ちゃんとさるどん」の上演などを行います。

詳細は、ホームページ（「福岡市南図書館イベント」で検索）でご確認ください。

期午後２時～３時所南市民センター、塩原音楽・演劇練習場大練習室対未就学児～小学校３年生とその親（未就学児は要保護者同伴）定先着100人料無料申不要問南図書館 ☎561-3048 F561-3054

スマホはこちらから

「よかトレ実践ステーション」登録団体の紹介



最近は参加者も増えています

「よかトレ」は介護予防や健康づくりを目的とした体操です。公民館などさまざまな場所で行われ、参加者同士の交流の場にもなっています。気軽に参加してみませんか。

西長住公民館（西長住一丁目）では、毎週水曜日の午前10時から１時間程度、無料で「よかトレ」を行っています＝**写真**。誰でも参加できます。

「よかトレ」の詳細は、市ホームページ（「福岡市　よかトレ」で検索）でご確認ください。

スマホはこちらから

問区地域保健福祉課 ☎559-5133 F559-5135

加湿器の給水タンク内を清潔に保ちましょう

冬場は、乾燥対策のために家庭内で加湿器を使用する機会が多くなります。加湿器の給水タンク内に汚れやぬめりがあると、微生物が繁殖しやすくなり、感染症の原因になることがあります。毎日、水の交換とタンクの洗浄を行いましょう。

問南衛生課 ☎559-5161 F559-5159

楽しい餅つき大会のために

南区では、12月～２月にかけて餅つき大会が多数開催されます。衛生管理を心掛け、安全で楽しい餅つきにしましょう。

【餅つき大会での食中毒対策】

▷土やほこりの影響を受けない場所を選ぶ
▷使う道具は、事前に洗浄、消毒をしておく
▷下痢、おう吐等の症状があるなど体調が悪い人や、手に傷がある人は作業をしない
▷作業の前にはせっけんで手を洗う

餅つき大会の２週間前までに、南衛生課へ「バザー開設届」を提出してください。様式は、市ホームページ（「福岡市　バザー開設届」で検索）からダウンロードできます。

ホームページはこちらから

また、詳しい食中毒対策を動画（福岡チャンネル「安全で楽しい餅つき大会を！餅つき大会での食中毒予防について」）で紹介しています。

動画はこちらから

問南衛生課 ☎559-5162 F559-5159

12月11日㈮～24日㈭ 年末の交通安全県民運動

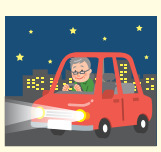

夕暮れ時は早めにライトを点灯し、ハイビームを活用しましょう。
飲酒運転をしているかもしれない車を見かけたら、通報してください。
自転車もお酒を飲んで運転すれば飲酒運転になります。問南警察署 ☎542-0110

城南区

区のマーク

※健康だよりは毎月15日号に掲載



キクイタダキ（油山市民の森）

区役所代表番号 ☎822-2131
〒814-0192 城南区鳥飼六丁目1-1
窓口受付時間：午前８時45分～午後５時15分
（土・日曜・祝休日・年末年始を除く）
区ホームページは「福岡市城南区」で検索



区のシンボルキャラクター
油山の妖精「ニッコりん」

区の人口 134,699人（前月比35人増）（男 63,271人　女 71,428人）　世帯数 70,283世帯（前月比61世帯増）（令和８年11月１日現在推計）

期＝日時、開催日、期間　受＝受付時間　所＝場所　問＝問い合わせ　☎＝電話　F＝ファクス　✉＝メール　対＝対象　定＝定員　料＝料金、費用　申＝申し込み　持＝持参

交通事故から身を守るポイント

自分の存在を早く知らせよう

冬は日没が早く、歩行者や自転車が車の運転手から見えにくくなります。さらに年末は交通量が増え、交通事故の危険性が高まります。交通事故から身を守るために、今日から実践できるポイントを紹介します。

城南警察署交通課の鈴木さんに、事故を防ぐポイントについて聞きました。

●反射材用品の活用、早めのライトの点灯を

歩行者は、かばんや靴などに反射材用品を付けたり、明るい色の服装をとする人がいたら必ず一時停止してください。

また、歩きながらスマートフォンを操作したり、イヤホンで大きな音を聞いたりすると、車両の接近に気付きにくく大変危険です。

◇　◇　◇

慌ただしい時期こそ、心や時間に余裕を持った行動が大切です。一人一人が交通ルールとマナーを守り、事故防止に努めましょう。

【問い合わせ先】
区総務課
☎833-4055
F822-2142

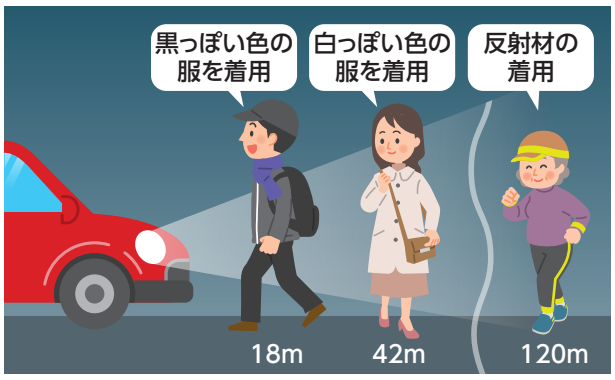

夜間、車の運転者が上向きライト（ハイビーム）で歩行者を認識できる距離

＜反射材用品の例＞



キーホルダー、靴やかばんに貼るシール、リード

●横断歩道の利用と「歩きスマホ」に注意！

道路を横断する際、歩行者は横断歩道を利用し、信号が青でも必ず安全を確かめてから渡りましょう。車の運転手は、横断歩道付近では歩行者の有無を確認し、渡ろうとする人がいたら必ず一時停止してください。

また、歩きながらスマートフォンを操作したり、イヤホンで大きな音を聞いたりすると、車両の接近に気付きにくく大変危険です。

◇　◇　◇

慌ただしい時期こそ、心や時間に余裕を持った行動が大切です。一人一人が交通ルールとマナーを守り、事故防止に努めましょう。

【問い合わせ先】
区総務課
☎833-4055
F822-2142



反射材用品を身に着けた鈴木さん

自転車の危険運転はやめましょう

●交差点での事故に注意！

自転車が、交差点で一時停止せずに事故を起こすケースが増えています。交差点では減速し、信号や一時停止の標識を守って安全を確認し通行してください。

●自転車の飲酒運転も絶対ダメ！

飲酒運転は重大な事故につながる危険な行為です。車はもちろん、自転車の飲酒運転も禁止されています。「少ししか飲んでないから大丈夫」という安易な考えは禁物です。飲酒運転をしない、させない、許さない、見逃さないという意識を持ち、飲酒運転の根絶を目指しましょう。

●その他の自転車利用時の主なルール

夜間はライトを点灯し、運転中のスマートフォンの操作はやめましょう。万が一の事故に備え、ヘルメットを着用しましょう。

城南区つながるデジタルゲーム広場 動いて！笑って！フレイル予防

ボウリングのデジタルゲームで、体を動かします。スタッフが丁寧にサポートするので、初めての人や体力に自信がない人でも気軽に楽しめます。

11月に参加した人からは「思ったより簡単で初めてでも楽しめました」「ストライクが出た時はスカッとしました」などの声が聞かれました。



画面に向かって投球の動きをする参加者

期所下表の通り問区地域保健福祉課 ☎833-4113 F822-2133 対区内に住む65歳以上 定各回先着20人 料無料 申前日までにホームページ（「城南区つながるデジタルゲーム広場」で検索）から申し込むか、電話、ファクスで問い合わせ先へ。

スマホはこちらから

公民館	開催日時
金山	12月２日㈬10:00～11:30
鳥飼	12月15日㈫10:00～11:30
城南	12月15日㈫13:30～15:00
堤丘	12月17日㈭13:30～15:00
堤	12月21日㈪10:00～11:30
七隈	12月21日㈪13:30～15:00
片江	12月22日㈫10:00～11:30
田島	12月22日㈫13:30～15:00
南片江	12月23日㈬10:00～11:30
別府	12月24日㈭13:30～15:00
長尾	12月25日㈮10:00～11:30

お知らせ・参加者募集

高齢者乗車券の申請はお済みですか

令和８年度の高齢者乗車券の申請を受け付けています。交付額は申請月と介護保険料所得段階区分によって異なります＝**下表参照**。

●交付対象者

市に住民登録をしている満70歳以上で、介護保険料所得段階区分が１～７の人

●交付額

申請月	介護保険料所得段階	
	1～5	6、7
令和８年７～12月	12,000円	8,000円
令和９年１～３月	9,000円	6,000円
令和９年４～６月	6,000円	4,000円
令和９年７～９月	3,000円	2,000円

●申請方法

市ホームページ（「福岡市　高齢者乗車券」で検索）から申請するか、問い合わせ先に申請書を郵送（〒812-8623住所不要）してください。

スマホはこちらから

問高齢者乗車券郵送受付センター ☎0120-502-633 F0120-880-219（問い合わせ専用）受平日午前９時～午後５時。AIによる電話案内は24時間可能。

お知らせ・参加者募集

大学のあるまち 城南



令和９年４月まで実施予定

福岡大学では、学生や地域の皆さんにキャンパスの魅力を感じていただくため、イルミネーションを実施しています。午後５時から10時まで、正門の先に広がる芝生広場周辺の並木道を温かな光で彩ります。幻想的な光の風景を、ぜひお楽しみください。

問区企画振興課 ☎833-4053 F844-1204

城南市民センター クリスマスコンサート

世代を問わず楽しめるコンサートです。福岡大学の交響楽団、城南高校吹奏楽部、博多工業高校軽音楽部の皆さんが心を込めて演奏します。詳しくはホームページ（「城南市民センター　音楽」で検索）で確認を。

期12月20日㈰午後２時から４時頃まで（１時30分開場）所問城南市民センター ☎862-2141 定先着500人 料無料 申不要

来年2月からプラスチックの分別収集が始まります

プラスチックを「燃えるごみ」ではなく資源としてリサイクルすることで、ごみ減量や二酸化炭素の排出量の削減につながります。分別にご協力をお願いします。※本紙５面参照 問区生活環境課 ☎833-4086 F822-4095

さわら

区のマーク

人口　225,736人(前月比74人増)　男 105,910人　女 119,826人
世帯数 106,772世帯(前月比78世帯増)(令和８年11月１日現在推計)

早良区役所　代表電話 ☎841-2131
〒814-8501　早良区百道二丁目1-1
入部出張所　☎804-2011
〒811-1102　早良区東入部二丁目14-8

早良区HP　区の魅力HP　インスタグラム


原北公民館のクリスマスイルミネーション

期＝日時　所＝場所　問＝問い合わせ　☎＝電話　F＝ファクス　対＝対象　定＝定員　料＝料金、費用　持＝持参　託＝託児　申＝申し込み　✉＝メール　開＝開館時間　休＝休館日

「交通ルールを守って、事故を防ごう！」年末の交通安全運動について



12月11日㈮～24日㈭の14日間を交通安全運動期間と定めています。12月は夕暮れ時以降の交通事故が多く発生しています。一人一人が交通ルール・マナーを守り、事故を防ぎましょう。

夕暮れ時以降の交通事故防止

▷横断歩道を渡る、信号に従うなど、基本的な交通ルールを守ることが大切です。

▷外出する時は、反射材用品や明るい目立つ色の衣服を着用しましょう。

▷夕暮れ時の早めのライト点灯や対向車・先行車のいない状況ではハイビームを活用してください。

▷運転中にスマートフォン等での通話や画面を注視する「ながらスマホ」は大変危険です。絶対にやめましょう。

飲酒運転の撲滅に向けて

▷過去の痛ましい飲酒運転事故を他人事とせず、お酒を飲む際の移動手段について改めて考えましょう。

▷自転車と車の飲酒運転の罰則は同じであることを理解し、飲酒運転は「しない、させない、絶対許さない。そして、見逃さない」ことを徹底しましょう。

▷体調と翌日の運転予定を考えて、翌日に運転する人は、お酒を控えることも大切です。

▷飲酒運転は犯罪です。飲酒運転を見掛けた時は、110番に通報してください。

年末年始はお酒を飲む機会が増えます。運転前には、前日のアルコールが残っていないか確認しましょう。

問区総務課 ☎833-4304 F833-4388

高齢者乗車券の申請はお済みですか？

令和８年度高齢者乗車券の申請を７月から受け付けています。申請月によって交付額が変わるため、まだ申請していない人は、12月中（31日消印有効）の申請をお勧めします＝下表参照。

【申請月と交付額】

申請月	介護保険料所得段階	
	１～５段階	６・７段階
７～12月	12,000円	8,000円
来年１～３月	9,000円	6,000円
来年４～６月	6,000円	4,000円
来年７～９月	3,000円	2,000円

問高齢者乗車券郵送受付センター（平日午前９時～午後５時）
☎0120-502-633
F0120-880-219

対市に住民登録をしている満70歳以上で、令和８年度介護保険料の所得段階区分が１～７の人（70歳になる人は誕生日の前日から申請できます）

申ホームページ（「福岡市令和８年度高齢者乗車券」で検索）で申請するか、申請書を上記センターへ郵送(〒812-8623 住所不要）してください。

スマホはこちらから

郵送する際の申請書については同センターに問い合わせを。公民館や区役所、入部出張所でも配布しています。

※高齢者乗車券の交付を受けるには毎年申請が必要です。申請は年１回限りです。

第７回「五ケ山･脊振クロストレイル」

SEFURI BORDERLESS PROJECT

区は福岡市背振少年自然の家、那珂川市、吉野ヶ里町と連携し、「脊振ボーダーレスプロジェクト」として、脊振山系を中心とした地域の活性化に向けて取り組んでいます。

那珂川市では、五ケ山ダム周辺の脊振山系を駆け抜けるトレイルランニング大会の出場者を募集しています。

期２月27日㈮＝ショート（12㎞）正午～午後４時30分
２月28日㈯＝シングル（32㎞）、ダブル(64㎞)午前６時～午後４時
所五ケ山クロスベース(那珂川市五ケ山)
問ユニバーサルフィールド
☎0985-88-1001
料▷ショート＝4,000円
▷シングル・ダブル＝9,500円
申１月30日㈮までにホームページ（「五ケ山トレラン」で検索）から申し込みを。

さわらイルミネーション2026


昨年のイルミネーション

区南部の冬の恒例イベント「さわらイルミネーション2026」の点灯イベントを、12月５日㈮午後３時から８時まで開催します。

会場では、おでんや焼きいもなどの飲食ブースや、子どもたちが楽しめるくじなどの出店が並びます。また、午後５時30分からは早良消防団によるトーンチャイム演奏があり、来場者も演奏を体験できます。光あふれる特別な夜をお楽しみください。イルミネーションは１月18日㈰まで、午後５時から10時まで点灯します。詳細は、早良商工会ホームページ（「早良商工会」で検索）か、右記インスタグラムでご確認ください。

インスタグラムはこちらから

所入部出張所　駐車場
問早良商工会
☎804-2219 F804-4455

早良図書館 おはなし会スペシャル

定期開催しているおはなし会の特別版です。参加者にはプレゼントもあります。

①だっこしておはなし会



０～２歳児とその保護者向けに、絵本の読み聞かせや手遊びを行います。

期12月10日㈭午前11時～11時30分、11時40分～午後０時10分
所早良市民センター３階和室
定各回先着10組　料無料

②どようおはなし会

幼児～小学生とその保護者向けに、紙芝居や大型絵本の読み聞かせ、手遊びなどを行います。

期12月12日㈯午後１時30分～２時30分
所早良市民センター３階視聴覚室
定先着40人　料無料

①②共通

問早良図書館
☎845-8835 F845-8841

元気シニアの運動教室 ～フレイルを予防しよう～

フレイル（病気や加齢により心身の活力が低下して要介護になりやすい状態）を予防するための運動や栄養、歯の手入れ法などを学びます。

期１月13日～２月10日の水曜日（２月３日を除く。全４回）午前10時～正午
所原公民館　定抽選20人　料無料
対医師から運動制限を受けていない人で、介護保険サービスを利用していない65歳以上の人　申12月１日㈫～15日㈫に、電話かファクスで氏名、住所、電話番号を同課へ。
問区地域保健福祉課
☎833-4363 F833-4349

スマホでできる確定申告

確定申告は、電子申告「e-Tax（イータックス）」が便利です。マイナポータルに連携すると、収入・控除の情報の入力が簡単になります。利用には以下のパスワードが必要です。

・利用者証明用電子証明書
・署名用電子証明書

その他、確定申告に関する情報は「国税庁LINE(ライン)公式アカウント」＝右コード＝よりご確認を。

スマホはこちらから

問西福岡税務署
☎843-6211

福岡マラソン2026 交通規制協力のお礼

11月８日㈰福岡マラソン当日は、交通規制にご協力いただき厚く御礼申し上げます。
問福岡マラソン総合コールセンター ☎711-4422 F733-5595

区のマーク NISHI



にしくりん(右)とにしくも

西区役所 代表電話 ☎881-2131
〒819-8501　西区内浜一丁目４-１
西部出張所 ☎806-0004
〒819-0367　西区西都二丁目１-１



区役所正面玄関内に新しくできたグリーンウォール

フードドライブに持っていこう

家庭で使いきれない未開封の食品をお持ちください。
期12月７日㈰～13日㈯午前９時～午後３時
(※13日は正午まで)所姪浜公民館
問区生活環境課 ☎895-7053 F882-2137



人　口 213,819人　(前月比94人増)　男102,158人 女111,661人
世帯数 102,494世帯 (前月比141世帯増) ※令和８年11月１日現在推計

期＝日時、開催日、期間　所＝場所　対＝対象　定＝定員　料＝料金、費用　申＝申し込み　問＝問い合わせ　☎＝電話　F＝ファクス　✉＝メール　受＝受付時間　託＝託児　持＝持参

知っていますか？

区役所の相談窓口と手続きサポート



区役所には、福祉に関する相談先が分からない時の窓口や、区役所での手続きをスムーズにできるようサポートする取り組みがあります。

福祉の総合相談窓口 ぬくもりの窓口

「親の介護と子育てが重なり、負担が大きい」「失業して、家賃が払えるか心配」などの悩みはありませんか。

ぬくもりの窓口では、福祉に関する悩みを聴き、支援につなげます(事前予約をお勧めします)。相談先が分からない時でも、まずはお電話ください。

詳細はこちらから

期平日午前８時45分～午後５時15分(年末年始を除く)所問区役所別館２階福祉の総合相談窓口「ぬくもりの窓口」(支援調整課)
☎895-7106 F891-9894
✉shienchosei.NWO@city.fukuoka.lg.jp
申電話やファクス、メールで受け付け。

ご遺族サポート窓口

ご家族が亡くなった時は、健康保険や介護保険、国民年金などさまざまな手続きが必要です。「ご遺族サポート窓口」では、死亡に伴う区役所内の手続きをまとめて案内・受け付けし、一つの窓口で完結できます。

また、必要な手続きや問い合わせ先などをまとめた「ご遺族のための手続きガイド」を配布しています。同窓口で配付しているほか、区ホームページ(「西区ご遺族サポート窓口」で検索)からダウンロードできます。

期平日午前９時～午後５時(年末年始を除く)
所問区市民課 ☎895-7016 F883-2940
※西部出張所でも手続きができます(一部の手続きについてはリモートで対応します)
申電話による事前予約制です。予約を希望する場合は電話で問い合わせ先へ。

オンライン手続きサポートコーナー

来年１月から３月(予定)まで、区役所１階ロビーにオンライン手続きサポートコーナーを設置します。転出届と国民健康保険資格喪失届のオンライン手続きやマルチコピー機での住民票の写し・印鑑登録証明書の発行などをサポートをします。

区役所を訪れた際、窓口に並ばず手続きできます。ぜひご利用ください。

※転出届のオンライン手続きには、マイナンバーカードおよび対応するスマートフォンが必要です。

問区企画振興課 ☎895-7006 F885-0467

西区青少年健全育成奨励賞

区では、地域において青少年の健全育成に貢献した人や団体を表彰しています。今年度の受賞者は次の皆さんです。

※(　)内は校区。敬称略、校区50音順。
▷堀切 澄子(壱岐東) ▷矢野 りゆう子(壱岐東) ▷川西 京子(壱岐南)
▷服部 典代(石丸) ▷伊藤 純仁(今宿)
▷ひまわりさんさん広場実行委員会(今宿)
▷井上 隆博(今津) ▷川上 満隆(内浜)
問区企画振興課
☎895-7033 F885-0467

今宿野外活動センター 1月から利用予約開始

来年３月のリニューアルオープンに先立ち、今宿野外活動センターのキャンプ場や体育館、研修室等の利用予約を１月から開始します。新しくなる施設をぜひご利用ください。

スマホはこちらから

問市スポーツ施設課
☎711-4099 F733-5595

自治会・町内会の情報は「ふくコミ」で！



地域のつながりを支える祭り(萩ヶ丘自治会)

自治会・町内会では、地域の皆さんが安全・安心に暮らすために、防犯灯の設置やパトロール、清掃活動、住民同士の交流イベントなど、さまざまな活動を行っています。

市は、各自治会・町内会の活動を地域コミュニティーサイト「ふくコミ」で紹介しています。住所から自治会・町内会を検索できるほか、加入希望者には地域への取り次ぎも行います。

「ふくコミ」で、お住まいの地域の活動をぜひご覧ください。

スマホはこちらから

問区地域支援課
☎895-7036 F882-2137

高齢者乗車券の申請はお早めに

高齢者乗車券は、毎年７月中旬から翌年９月末までの間に１回申請できます。交付を受けるには、毎年申請が必要です。申請月によって交付額が変わるため、12月31日(必着)までの手続きをお勧めします。

対象は、市内に住民登録をしている満70歳以上で、介護保険料の所得段階区分が１～７の人です。詳細は、市ホームページ(「福岡市令和８年度高齢者乗車券」で検索)で確認を。

問高齢者乗車券郵送受付センター
☎0120-502-633 F0120-880-219

いきいきシニアの運動教室～フレイル予防～

運動をメインに、フレイルの基礎知識や予防のポイントを学びます。

期来年１月18日、25日、２月１日、８日の月曜日午前９時30分～11時30分(全４回)所区役所別館講堂対介護保険サービスを利用していない65歳以上で、全回参加できる人定抽選20人料無料申問電話で区地域保健福祉課(☎895-7080 F891-9894)へ。12月15日㈫～25日㈮平日午前９時30分から午後５時まで受け付け。

スマホはこちらから

子育てがもっと楽になる 子育て教室

子どもの行き渋りや不登校に悩んでいませんか。子どもとの関わり方について、フリースクール「コンコン」代表の福田遼さんから学びます。



期来年１月13日㈬午前10時～正午所西市民センター第１・２会議室対市内在住・通勤の子育て中の保護者定先着50人料無料申下コードから申し込むか、電話で１月５日㈫までに問い合わせ先へ
託１歳から未就学児(無料、右コードから申し込み、先着10人)

問区子育て支援課 ☎895-7098 F881-5874

西部図書館１日おはなし会

12月26日㈯に行います。

内容	対象	定員	開始時刻
あかちゃん向けおはなし会(ねんね組)	０歳児とその保護者	当日先着で８組	11:00
あかちゃん向けおはなし会(あんよ組)	１、２歳児とその保護者		11:30
幼児向けおはなし会	幼児とその保護者	当日先着で20人	14:30
冬のおはなし会	小学生以上		15:10

所さいとぴあ１階 第２会議室料無料申不要
問西部図書館 ☎807-8802 F807-8884

みんなで撲滅　飲酒運転
飲酒運転　みんなでなくそう　西区から

飲酒運転は重大な犯罪です。飲酒運転を見つけたときは迷わず110番通報をしてください。

今年９月20日には、飲酒運転により幼い命が奪われる事故が区内で発生しました。

年末年始は、忘年会や新年会など、飲酒の機会が増えます。自分自身はもちろん、周りの人が飲酒運転をしないようお互いに呼び掛け合い、みんなの力で飲酒運転をなくしましょう。

問区防災・安全安心室
☎895-7037 F882-2137

福岡マラソン2026　ご協力のお礼

11月８日㈰の福岡マラソン当日は、交通規制や大会運営へのご協力ありがとうございました。
問福岡マラソン総合コールセンター ☎711-4422 F733-5595