

MUSEUM OF KYUSHU SANGYO UNIVERSITY



OH Sadaharu Baseball Museum Supported By Hakata Green Hotel teamLab Forest Fukuoka - SBI SECURITIES Co., Ltd.

その1

期間中、
観覧料などの割引や
プレゼントなど
オトクな特典が!

その2

スタンプラリーで
ステキな賞品が
当たる!

その3

楽しい
イベントを
多数開催!



FUKUOKA CITY ZOOLOGICAL AND BOTANICAL GARDENS

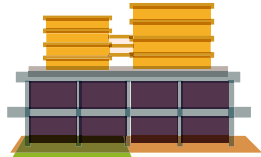

FUKUOKA WOMEN'S UNIVERSITY MUSEUM OF ART



HAKATA MACHIYA FURUSATOKAN FOLK MUSEUM



FUKUOKA TOY MUSEUM



FUKUOKA CITY MUSEUM



FUKUYA MENTAIKO FACTORY



FUKUOKA LITERATURE MUSEUM

FUKUOKA MUSEUM WEEK 2026

福岡ミュージアムウィーク

2026 5.16 sat ▶ 5.24 sun

9 DAYS



NOKO MUSEUM

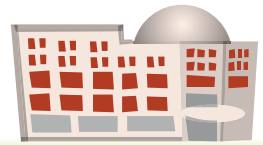

FUKUOKA CITY SCIENCE MUSEUM

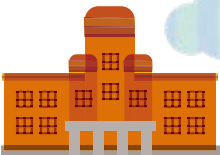

THE KYUSHU UNIVERSITY MUSEUM

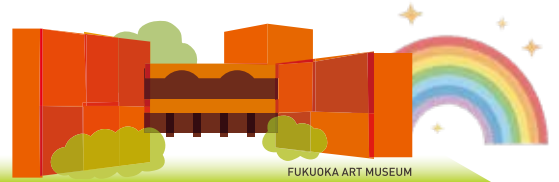

FUKUOKA ART MUSEUM



TAKATORI POTTERY (MIRAKU KILN)



FUKUOKA ASIAN ART MUSEUM

各イベントは、
やむを得ない事情に
より、急遽中止・延期と
なる場合がありますので、
開催日等の詳細は
公式HPでご確認
ください



HAKATA TRADITIONAL CRAFT AND DESIGN MUSEUM



FUKUOKA PREFECTURAL MUSEUM OF ART

FUKUOKA MUSEUM WEEK 2026

【主催】福岡ミュージアム連絡会議(福岡市博物館、福岡市美術館、福岡アジア美術館、福岡県立美術館、「博多町家」ふるさと館、はかた伝統工芸館、王貞治ベースボールミュージアム Supported by 博多グリーンホテル、九州大学総合研究博物館、九州産業大学美術館、能古博物館、福岡市動植物園、福岡市文学館、高取焼本家味楽窯美術館、ふくや味の明太子工場ハクハク、福岡女子大学美術館、福岡市科学館、チームラボフォレスト 福岡 - SBI証券、福岡おもちゃ美術館)

【協力】(株)博多座、(公財)福岡市文化芸術振興財団、よかたい図書館共同事業体(福岡市総合図書館指定管理者)

【福岡ミュージアム連絡会議事務局】福岡市経済観光文化局文化振興課 TEL : 092-711-4665 FAX : 092-711-4354



福岡のミュージアムをお得に楽しむ9日間!

福岡市では、博物館・美術館の役割を広く周知するために制定された「国際博物館の日」(5月18日)にあわせ、「福岡ミュージアムウィーク」を開催します。期間中は市内の参加施設において、常設展示観覧料・入館(園)料などが無料または割引となるほか各参加施設が工夫をこらし、さまざまなイベントを開催します。是非この機会に市内の多くのミュージアムに足をお運びいただき、「出会いの場」「知識の場」「発見の場」である博物館・美術館の魅力を感じる存分お楽しみください!



協力施設

福岡タワー

全長234m、日本一の海浜タワー。地上123mにある最上階の展望室からは、福岡の街並みや博多湾などの景色を360度のパノラマで一望できます。



福岡市早良区百道浜2-3-26

【電話】092-823-0234

【開館時間】9:30~22:00(入館は21:30まで)

【休館日】期間中は休館日なし

NHK福岡放送局

NHK福岡放送局では、NHKの番組に楽しく触れられるコンテンツをたくさん用意して皆様のご来館をお待ちしています!大河ドラマ「豊臣兄弟!」や朝ドラのパネル展示、Eテレの人気教育番組のコンテンツなど。キッズスペースもあります!2階レストランは一般の方もご利用になれます(営業時間はNHK福岡放送局ホームページで)。



問い合わせ:092-724-2800(平日9:30~18:00)

開館時間 9:30~18:00(休館 年末年始)

博多座





EVENT GUIDE イベント案内

ミュージアムには 学び! 発見! 出会い! があふれています

「福岡ミュージアムウィーク2026」期間中は、通常の展示に加え、講演会、ワークショップなどの特別なイベントが開催されます。また、バックヤードツアーや、ギャラリートークなども多数開催! ふるってご参加ください。

※下記のイベントの詳細等については、開催施設に直接お問い合わせください。

01 福岡市博物館

福岡市早良区百道浜3-1-1
[電話]092-845-5011 [FAX]092-845-5019
[開館時間]9:30~17:30(入館は17:00まで)
[休館日]月曜日

常設展・企画展は期間内無料

【特別展】**大恐竜展** **有料** ~「フクイ」から探る獣脚類の進化~

4月24日(金)~6月28日(日)
[場所]2階 特別展示室

第38回新収藏品展 **無料** ふくおかの歴史とくらし

4月22日(水)~6月14日(日)
[場所]2階 企画展示室 1・2・3・4

一緒に選ぼう! **博物館の絵に似合う表具裂(織物)** **要申込**

5月23日(土)10:00~12:00

7月開幕の特別展「幽霊・妖怪画コレクション」に向けて、博物館所蔵の小さな妖怪画を表装します。表具に関するミニ講座・裂選び・表具師の技の見学を体験できます。

[場所]福岡市博物館 [定員]10名程度
[申込]応募フォームからメール。5月10日(日)締切り。
応募者多数の場合は抽選。

[参加費]無料

応募フォーム
QRコード



金印を使ってみよう! ~封泥体験~

5月16日(土) 10:00~12:00(受付は11:30まで)

金印のレプリカを使用して使い方を体験(封泥体験)です。

[場所]1階 講座室1 [定員]100名
[申込]当日先着順 [参加費]無料

国宝 金印「漢委奴国王」 **ギャラリートーク**

5月16日(土)14:00~14:20

国宝 金印「漢委奴国王」について、学芸員がじっくりと解説します。

[場所]2階 常設展示室 [定員]20名程度
[申込]不要 [参加費]無料

バックヤードツアー **要申込**

5月17日(日) 11:00~12:00 13:30~14:30

(午前・午後各1回)

普段は入ることのできない博物館の裏側をご案内します。

[場所]福岡市博物館 [定員]各回20名
[申込]メールで応募。締切りは5月7日(木)。

件名に「バックヤードツアー」と記入し、

- ①希望する時間帯
- ②参加者全員の氏名と年齢(3名まで)
- ③代表者の電話番号

を明記して[fcmevent@city.fukuoka.lg.jp]まで(応募者多数の場合は抽選)。

[参加費]無料

総館長の歴史講座「楽史の集い」

5月23日(土)15:00~16:30(14:30開場)

中野等総館長が案内役をつとめ、参加者みんなで「歴史を楽しむ集い」です。今回のテーマは「文書のなかの豊臣兄弟」。

[場所]2階 喫茶・談話室
[定員]50名程度
[申込]不要
[参加費]無料

やさしい日本語で福岡を知ろう **要申込**

5月24日(日)10:30~11:30

「やさしい日本語」で博物館をみてまわります。福岡の歴史や文化を知ることができます。「やさしい日本語」は、外国人にもわかりやすい、かんたんな日本語です。

[場所]2階 常設展示室
[定員]20名
[申込]5月7日木曜日までに
からメールしてください。



来たい人が多いときは、くじ引きをします。来られるか来れないかは5月12日火曜日までに、博物館からメールします。

[参加費]無料

博物館を知る本の紹介 **「あなたのそばの幽霊・妖怪」**

4月21日(火)~5月24日(日)

こどもの読書週間に合わせて本の紹介をします。幽霊や妖怪のお面をつくってみよう! 特製しおりのプレゼントもあり。

[場所]博物館1階 みたいけんラボ
[定員]無し [申込]不要 [参加費]無料

02 福岡市美術館

福岡市中央区大濠公園1-6
[電話]092-714-6051 [FAX]092-714-6071
[開館時間]9:30~17:30(入館は17:00まで)
[休館日]月曜日

コレクション展示観覧無料

【特別展】**「小磯良平展** **一幻の名作《日本髪 of 娘》** **有料**

4月18日(土)~6月21日(日)

[場所]2階特別展示室

「百花競妍」 **無料**

~5月24日(日)

[場所]1階コレクション展示室 古美術企画展示室

「春の名品展」 **無料**

~5月31日(日)

[場所]1階コレクション展示室 松永記念館室

「コレクションハイライト」 **無料**

~6月21日(日)

[場所]2階コレクション展示室 近現代美術室 A、C

「新収藏品展(近現代)」 **無料**

~6月21日(日)

[場所]2階コレクション展示室 近現代美術室 A

「第4回福岡アートアワード **無料** **受賞作品展」**

~6月21日(日)

[場所]2階コレクション展示室 近現代美術室 B

ミュージアムウィーク2026 記念講演会 **「高麗茶碗入門—茶の湯がつないだ** **日韓交流」**

5月17日(日)14:00~15:30 (13:30開場)

[講師]片山 まび氏
(東京藝術大学美術学部芸術学科教授)

朝鮮半島で焼かれ、茶の湯道具として伝世した茶碗を、日本では「高麗茶碗」と呼ばれてきました。高麗茶碗はなぜ評価されたのか、展示中の福岡市美術館所蔵品に触れながら、最新の発掘調査もふまえ、日本と朝鮮半島の交流の歴史をひも解きます。

[場所]1階ミュージアムホール
[定員]180人
[申込]当日受付(先着順) [参加費]無料

特別展記念講演会 **「幻の名作《日本髪 of 娘》との出会い」**

5月16日(土)14:00~15:30(13:30開場)

[講師]岡 泰正
(神戸市立小磯記念美術館・神戸ゆかりの美術館 館長)

神戸市立小磯記念美術館館長の岡泰正氏に、小磯良平の画業や作品の魅力についてお話しいただきます。特別展「小磯良平展」展示作品《日本髪 of 娘》が里帰りするまでの貴重なエピソードも伺う機会となります。

[場所]1階ミュージアムホール
[定員]180人 [申込]当日受付(先着順) [参加費]無料

つきなみ講座スペシャル **「美術と言語と現実—世界認識の原理」**

5月23日(土)14:00~15:30(13:30開場)

[講師]中山 喜一郎
(福岡市美術館総館長)

昨年度に総館長の中山が講師を務めたつきなみ講座では、美術と言語の関係を人口知能も含めて考察しましたが、今回はその発展形のお話です。美術や言語など、さまざまな世界認識の根源にある「現実」とはなにか、より突っ込んで考えてみます。

[場所]1階ミュージアムホール
[定員]180人 [申込]当日受付(先着順) [参加費]無料

初めてのベビーカーツアー **要申込**

5月20日(水)、21日(木)10:00~10:40

小さな子どもとその保護者を対象に、美術館の作品を鑑賞しながら館内をベビーカーでお散歩するツアーです。

[場所]集合場所 2階ロビー
[定員]5組(1組3名まで)1歳半くらいまでの子どもとその保護者(ベビーカーが抱っこひもで移動)

[申込]下記応募フォーム、または往復はがきにて応募。必要事項[希望日時、参加者全員の名前(3名まで)、年齢、代表者のメールアドレス(はがきの場合は住所)、電話番号]をお書きの上、応募ください。

往復はがき宛先: 〒810-0051 福岡市中央区大濠公園1-6 福岡市美術館「ベビーカーツアー」係まで(応募多数の場合は抽選)。締切4月30日(木)必着

[参加費]無料

応募フォーム
QRコード



建築ツアー

要申込

5月16日(土)10:30~(1時間30分程度)

前川国男設計の福岡市美術館の館内とバックヤードを歩き、建築を見るツアー

[場所]集合場所 1階ロビー [定員]20人

[申込]下記応募フォーム、または往復はがきにて応募。必要事項[参加者全員の名前(2名まで)、年齢、代表者のメールアドレス(ハガキの場合は住所)、電話番号]をお書きの上、応募ください。

往復はがき宛先:〒810-0051 福岡市中央区大濠公園1-6 福岡市美術館「建築ツアー」係まで(応募多数の場合は抽選)。

締切4月30日(木)必着

[参加費]無料

応募フォーム▶
QRコード



ボランティアによる建築見どころめぐり

5月24日(日)13:00~(60分程度)

当館の建築好きなボランティアたちが、館内のおすすめ建築スポットを、リレー形式でご紹介します。

[場所]集合場所 2階ロビー [定員]なし

[申込]不要 [参加費]無料

ボランティアによるギャラリーツアー

5月16日(土)~24日(日) ※5月18日(月)は除く
11:00~、14:00~(40分程度)

当館所蔵品3点を、参加者と対話をしながら鑑賞するツアーです。ギャラリーガイドボランティアが実施します。

[場所]集合場所 1階ロビー [定員]なし

[申込]不要 [参加費]無料

03 福岡アジア美術館



福岡市博多区下川端町3-1 リバレインセンタービル7・8階

[電話]092-263-1100 [FAX]092-263-1105

[開館時間]9:30~19:30(金曜・土曜は20:00まで)

[観覧時間]9:30~18:00(金曜・土曜は20:00まで)

※ギャラリー入室は閉室30分前まで

[休館日]水曜日

コレクション展 無料

福岡アジア美術館コレクション展 東アジア(予定)

無料

4月18日(土)~8月30日(日)

[場所]アジアギャラリー

Mr. の個展:いつかある晴れた日に、きっとまた会えるでしょう。

有料

4月24日(金)~6月21日(日)

[場所]企画ギャラリー [観覧料]有料

(主催:有限会社カイカイキキ 協力:福岡アジア美術館)

山谷剛史氏トークイベント 「異国のお店とアート ー福岡で出会う、まだ見ぬアジア」

5月23日(土)14:00~15:30

[講師]山谷剛史

中国をはじめアジア各国のITを専門とするライター山谷剛史氏をお招きし、山谷氏が昨年執筆された「異国飯100倍お楽しみマニュアル 近所で世界に出会う本」を糸口に身近な異国のお店や福岡の中のアジアを掘り下げ、その楽しみ方についてアジアの美術にも広げてお話いただきます。

[場所]アートカフェ(7階)

[定員]定員80名 [申込]予約不要 [参加費]無料

ギャラリーツアー

5月18日(月)、19日(火)、21日(木)、22日(金)
14:00~14:40

ボランティアが、当館コレクション展の案内・解説をおこないます。

[場所]アジアギャラリー前集合(7階) [定員]各回15名

[申込]当日先着順 ※受付開始13:45~ [参加費]無料

バックヤードツアー

5月17日(日)、24日(日)14:00~15:00

学芸員が、普段みることができない美術館の裏側を案内します。

[場所]総合受付前集合(7階) [定員]各回15名

[申込]当日先着順 ※受付開始13:00~ [参加費]無料

アジアの絵本と紙芝居の読み聞かせ

5月16日(土)、17日(日)、23日(土)、24日(日)
11:30~12:00、13:00~13:30

ボランティアがアジアの絵本と紙芝居の読み聞かせをおこないます。

[場所]キッズコーナー(7階) [定員]各回10組

[申込]当日先着順

[参加費]無料

04 福岡県立美術館



福岡市中央区天神5-2-1

[電話]092-715-3551 [FAX]092-715-3552

[開館時間]10:00~18:00(入場は17:30まで)

[休館日]月曜日、5月18日(月)休館

美術館コレクションポストカード贈呈

やなせたかし展 人生はよろこばせどっこ

4月17日(金)~6月14日(日)

[場所]3階展示室

コレクション展

福岡県美のたからものvol1

3月17日(火)~5月24日(日)

[場所]4階展示室

05 「博多町家」ふるさと館



福岡市博多区冷泉町6-10

[電話]092-281-7761 [FAX]092-281-7762

[開館時間]10:00~18:00(入館は17:30まで)

[休館日]第4月曜日 期間中休みなし

入館料50円引き(200円→150円)

第29回「博多町家」思い出画展

5月13日(水)~6月19日(金) ※5月25日(月)休館

[場所]「博多町家」ふるさと館 展示棟2F

06 はかた伝統工芸館



[場所]福岡市博多区博多駅前1丁目23-2

Park Front 博多駅前一丁目1階

[電話]092-409-5450 [FAX]092-409-5460

[開館時間]10:00~18:00(入館は17:30まで)

[休館日]水曜日(祝日の場合は翌平日休館)

縁起くじ/対象:スタンプラリー参加の方
(はかた伝統工芸館オリジナルグッズが当たるくじ)

はかた伝統工芸館 常設工芸体験コーナー 毎日実施10:00~16:00

博多張子絵付け体験

[場所]はかた伝統工芸館

[定員]5名 [申込]当日受付 [参加費]1650円

くじ引き実施

期間中毎日実施

景品は、はかた伝統工芸館オリジナルグッズや伝統工芸品等

[対象]スタンプラリー参加の方

はかた伝統工芸館 体験教室

5月17日(日) 博多織体験教室 14:00~16:00

博多織の生地で小物作りなど(作家によって異なる)

[場所]はかた伝統工芸館 [定員]各4名

[申込]随時 定員になり次第締め切らせていただきます

[参加費]有料

07 王貞治ベースボールミュージアム



Supported by 博多グリーンホテル

福岡市中央区区浜2-2-6 BOSS E-ZO FUKUOKA 4F

[電話]092-400-0515

[開館時間]平日11:00~19:00

土日祝10:00~19:00

※イベント開催状況によって変更となる場合がございます

[休館日]なし ※イベント状況により入場が制限される場合があります

リフレットもしくはスマホを3Fインフォメーションに提示で
大人(16歳以上)200円引 小人(7~15歳以下)100円引

〔特別展示〕

王貞治とともに築き上げた福岡のホークス ~受け継がれる王貞治の教え~

4月14日(火)~6月25日(木)

王貞治氏の教えを受け継いできた城島健司CBOをはじめとする継承者達が当時や今の想いを語る特別展示を開催。

[場所]王貞治ベースボールミュージアム内企画展示ルーム

[定員]なし [申込]不要 [参加費]通常入館料のみ ※別途料金不要

08 九州大学 総合研究博物館



福岡市東区箱崎6-10-1

[電話]092-642-4252 [FAX]092-642-4299

[開館時間]10:00~16:00

[休館日]土曜日・日曜日・祝日 期間中休みなし(土日開館)

入館料無料(常時)

名誉プロフェッサー前田の化石講座

5月17日(日)、24日(日)

[演題]「地質の日」記念企画:化石のメカニズムを探る

[講師]前田晴良(九州大学名誉教授)

実物化石や、可能なものは実際に手で触ってもらいながら、生物の遺骸が化石になるまでの道のりを解説します。

[場所]九州大学「箱崎」サテライト

旧工学部本館2階・化石閲覧開示室

[申込]不要 [参加費]無料

登録有形文化財「九州大学旧工学部本館」開示施設一般公開

5月16日(土)、17日(日)、23日(土)、24日(日)

壁画の会議室、工学部列品室、動物骨格標本室、高辻吉鉱物標本室等の公開

[場所]九州大学「箱崎」サテライト 旧工学部本館

[定員]なし [申込]不要 [参加費]無料

鉱物標本作成ワークショップ

5月16日(土)、23日(土)

鉱物標本を作るワークショップです。

[場所]旧工学部本館2階

[定員]各日30名程度 ※材料なくなり次第終了

[申込]不要 [参加費]無料

09 九州産業大学 美術館

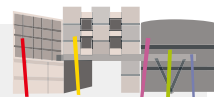

福岡市東区松香台2-3-1

[電話]092-673-5160 [FAX]092-673-5757

[開館時間]10:00~17:00(入館は16:30まで)

※5月22日(金)は19:00まで開館

[休館日]月曜日

入館料無料、来館者プレゼント

「Places: 拓く/憩う/彷徨う ー5つのテーマで出会うコレクションー」

4月1日(水)~5月24日(日)

ギャラリートーク

5月16日(土)14:00~15:30

[講師]本学美術館学芸員および教員

[場所]九州産業大学美術館 [申込]不要 [参加費]無料

10 能古博物館



福岡市西区能古522-2
[電話]092-883-2887 [FAX]092-883-2881
[開館時間]10:00~17:00(入館は16:30まで)
[休館日]期間中は休館日なし

リーフレット提示で
入館料半額・ポストカードプレゼント

11 福岡市動植物園



福岡市中央区南公園1-1
[電話]092-531-1968
[FAX]092-531-1996
[開館時間]9:00~17:00(入館は16:30まで)
[休館日]月曜日

リーフレットの提示で
入園料を2割引

ZOOスポットガイド(動物園)

5月17日(日)、5月24日(日)

飼育員だからこそ知っている動物の「くせ」や「習慣」など、とっておきの話を披露します。

※天候不良や動物の体調により中止することがあります。
あらかじめご了承ください。
※時間や場所など決まり次第動物園ホームページにてお知らせします。

[参加費]無料

ボタニカルアート展~植物は語る~

5月12日(火)~5月24日(日)

ふくおか植物画会会員が描いた細密で芸術性の高いボタニカルアート(植物画)を展示します。

主催:ふくおか植物画会
[場所]緑の情報館1階 [参加費]無料

12 福岡市文学館



福岡市早良区百道浜3-7-1 福岡市総合図書館
[電話]092-852-0606 [FAX]092-852-0609
[開館時間]平日・土曜日:10:00~18:00
日曜日・祝日:10:00~17:00

[休館日]月曜日 入館料無料(休館日を除く)

福岡市総合図書館開館30周年記念 歿後90年特別企画展

「夢野久作 Re:零の風景」

5月1日(金)~6月14日(日)

令和6年度「零の風景」展に新資料を加え再構築。
『ドグラ・マグラ』創作の背景を紐解く。

[場所]福岡市総合図書館1階ギャラリー

特別企画展スペシャルトーク

要申込

5月4日(月・祝)13:00~15:45

家族と研究者、それぞれの視点から作家の実像や創作の背景を紐解きます。

[講師] 杉山満丸(夢野久作御令孫)
[講師] 大鷹涼子(夢野久作研究者)
[場所] 福岡市総合図書館3階第1会議室
[定員] 100名 [申込] 応募フォームまたは往復ハガキ
[参加費] 無料

展覧会 HP ▶
QR コード



映画上映「ユメノ銀河」

6月14日(日)上映時間未定 ※詳細はHPへ▶

石井岳龍(聰互)監督による夢野久作の『少女地獄』の一篇「殺人リレー」の映像化作品を特別上映。

[場所] 福岡市総合図書館1階映像ホール・シネラ
[定員] 242席、車いす席4席
[申込] 当日券のみ
[参加費] 大人=600円 / 大学生・高校生=500円 / 中学生・小学生=400円 / ほか各種割引あり

スライドトーク「Re:零の風景」

5月19日(火)11:00~
5月24日(日)11:00~、14:00~
(各回30分程度)

本展の見どころをスライドで紹介しながら担当学芸員が解説を行います。

[場所] 福岡市総合図書館3階第2会議室 [定員] 40名
[申込] 当日開館時間よりギャラリーにて整理券配布(先着順)



13 高取焼本家 味楽窯美術館



福岡市早良区高取1-26-62
[電話]092-821-0457
[開館時間]10:00~17:00
[休館日]日・祝祭日 ※事前予約にて対応可

入館料無料
(常時)

14 ふくや味の明太子工場 ハクハク



福岡市東区社領2-14-28
[電話]092-621-8989 [FAX]092-629-3376
[開館時間]10:00~16:00
[休館日]火曜日・水曜日

粗品プレゼント

15 福岡女子大学美術館

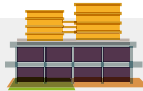

福岡市東区香住ヶ丘1-1-1
[電話]092-692-3202 [FAX]092-661-2416
[開館時間]9:00~17:00
[休館日]日曜・祝日

入館料無料(常時)

Passage

—福岡女子大学美術館 アートの10年

4月6日(月)~6月19日(金)

[場所] 図書館棟1階 研究棟1階

16 福岡市科学館



福岡市中央区六本松4-2-1
[電話]092-731-2525 [FAX]092-731-2530
[開館時間]9:30~21:30

基本展示室 9:30~18:00(最終入場17:30)
ドームシアター(プラネタリウム)はHPの
放映スケジュールを参照
[休館日] 火曜日(祝休日の時は翌平日)及び年末年始

リーフレット提示で
基本展示室チケット団体料金適用

【企画展】

「星空をつくる物語 ~プラネタリウムの歴史と未来~」

無料

5月16日(土)~6月26日(金)
9:30~18:00

[場所] 5階オープンラボ [入場料] 無料

17 チームラボフォレスト 福岡-SBI証券



福岡市中央区地行浜2-2-6 BOSS E-ZO FUKUOKA 5F
[電話]092-400-0515
[開館時間] 平日 11:00~19:00
土日祝 10:00~19:00

※イベント開催状況によって変更となる場合がございます
[休館日] なし

リーフレットもしくはスマホを3Fインフォメーションに
提示で16歳以上200円引 15歳以下100円引

18 福岡おもちゃ美術館



福岡市博多区那珂6-23-1 ららぽーと福岡1F
[電話]092-558-1903 [FAX]092-558-1904
[開館時間]10:00~17:00
[休館日] なし

期間中リーフレット提示で粗品プレゼント

福岡ミュージアムウィーク2026 スタンプラリー応募用紙

✂ キリトリ線

福岡ミュージアムウィーク 2026 のスタンプラリーにご参加いただきありがとうございます。当スタンプラリーや福岡ミュージアムウィーク 2026、各施設で参加された事業などについて、ご感想、ご意見を聞かせください。

(※ご意見は今後の広報などで使用させていただく場合がございます。ご了承ください。)

ふりがな	
氏名	
年齢	
住所	〒 ----- -----
電話番号	() -

福岡市のミュージアムをめぐってスタンプを押して応募しよう!



スタンプラリー開催期間 2026年**5月16日**(土)~**5月24日**(日)

期間中、福岡市内の参加ミュージアムのうち、3か所のスタンプを集めてスタンプラリーに応募すると、抽選で素敵な賞品が当たります。

注意事項
(よくお読みください)

・当選者の発表は賞品の発送をもって代えさせていただきます。
・応募者の個人情報は「福岡ミュージアムウィーク2026」の事業目的以外には一切利用いたしません。

福岡ミュージアムウィーク賞 [5組10名]

3館分(市美術館・市博物館・県立美術館)の特別企画展ペア招待券

福岡市博物館賞 [5組10名]	福岡市博物館特別企画展ペア招待券
福岡市美術館賞 [5名]	福岡市美術館オリジナルトートバック
福岡アジア美術館賞 [5組10名]	福岡アジア美術館特別企画展ペア招待券
福岡市美術館(レストラン)賞 [3組6名]	福岡市美術館レストラン ランチペア券
福岡県立美術館賞 [5組10名]	福岡県立美術館特別企画展ペア招待券
「博多町家」ふるさと館賞 [5名]	博多織コースター
はかた伝統工芸館オリジナルグッズセット [3名]	はかた伝統工芸館のオリジナルグッズと工芸品のセット
BOSS E・ZO FUKUOKA賞 [5組10名]	王貞治ベースボールミュージアム Supported by 博多グリーンホテル 入場招待券
福岡市動植物園賞 [10名]	動植物園オリジナルグッズ
福岡市文学館賞 [5名]	総合図書館内レストラン・BONAお食事券(1,000円)
高取焼味楽窯賞 [10名]	お買い物券(1,000円分)
ふくや味の明太子工場賞 [3名]	粗品プレゼント
福岡女子大学美術館賞 [5名]	ポストカード3枚セット
福岡市科学館賞 [3組6名]	ドームシアター(プラネタリウム)スペシャル番組特別鑑賞 ペア引換券
福岡おもちゃ美術館賞 [ペア3組6名様]	ペア ご招待券
福岡青少年科学館賞 [10組20名]	展示室招待券
九州歴史資料館賞 [10組20名]	観覧券
九州芸文館賞 [10組20名]	九州芸文館「養老孟司と小檜山賢二 虫展」ペア招待券
福岡タワー賞 [5組10名]	福岡タワー展望 ペア招待券
NHK福岡放送局賞 [15名]	NHK福岡キャラクターグッズセット
博多座賞 [1組2名]	『六月博多座大歌舞伎』ペア招待券1組
福岡市文化芸術振興財団賞 [3名]	ミュージアムグッズセット



キリトリ線

FUKUOKA
MUSEUM
WEEK
2026

スタンプラリー応募用紙

【締切】2026年**5月24日** 当日投函有効

※裏面にご記入の上、お申込みください!

【応募方法】各参加施設にはスタンプと応募箱が設置されています。応募用紙に3か所のスタンプを押印し、必要事項を記入のうえ、応募用紙を切り取って、応募箱に投函してください。

※当スタンプラリーの応募は、お一人様につき一口に限ります。(複数応募は当選が無効になる場合があります)

FUKUOKA
MUSEUM
STAMP ①

FUKUOKA
MUSEUM
STAMP ②

FUKUOKA
MUSEUM
STAMP ③