脱炭素・GXの総合支援窓口

Fukuoka ゼロカーボンゲート

その挑戦、福岡から社会実装へ

脱炭素・GXの
社会実装に挑戦する
プロジェクトを
随時募集中！

福岡市では、脱炭素・GX分野における先進技術や新たなビジネスモデルの社会実装を推進するため、総合支援窓口「Fukuoka ゼロカーボンゲート」を開設しています

協業先とのマッチングや実証フィールドの提供、情報発信などを通じて、実証から実装、普及展開など、皆さまの取組みを支援します

こんな方に

- 新たな技術やサービスを社会実装したい
- 実証フィールドを探している
- 企業・金融機関・大学と連携したい
- 新たなビジネスモデルの実現に挑戦したい

主な支援内容

社会実装に向け、プロジェクトのステージに応じた伴走支援を行います

フィールド提供

市有施設などの
フィールドや機会を提供

マッチング支援

企業・金融機関・大学
など関係機関との
マッチング

プロモーション支援

プレスリリースや市HP掲載、
イベントなどを通じた
広報支援

関係者調整支援

行政・関係機関との調整
や各種手続きの
サポート

※事前相談後、選考を経て採択されたプロジェクトを対象に実証・実装支援を行います

■ 先行事例

ペロブスカイト太陽電池の社会実装

～実証から実装、普及展開までを支援～

- 全国に先駆けたペロブスカイト太陽電池の実証・実装
- 小学校の体育館屋根など市有施設での率先導入
- 市内事業者向けの導入支援補助制度の創設
- 地元施工事業者向けの現地説明会の実施



市内スタートアップ施設における
防水材一体型ペロブスカイト
太陽電池の実証

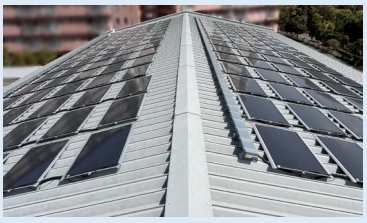

市内小学校体育館屋根における
全国初の本格運用

福岡市をフィールドに、脱炭素・GXの社会実装に挑戦しませんか？まずはお気軽にご相談ください！

Fukuoka ゼロカーボンゲート 事務局

（福岡市 環境局 脱炭素社会推進部 環境経営推進担当）

092-711-4103　zerocarbon-gate@city.fukuoka.lg.jp

詳細はこちら