令和７年度 第２回 福岡市地域公共交通会議 協議運賃幹事会

日　時：令和７年８月 18 日（月）地域公共交通会議の終了後～
会　場：エルガーラホール ７階 会議室１

幹　事　会　次　第

１　開　　会

２　議　　題

糸島市内運行オンデマンドバス『チョイソコよかまちみらい号』の
福岡市西区周船寺駅周辺への乗り入れについて

３　閉　　会

令和７年度第１回福岡市地域公共交通会議 協議運賃幹事会 委員等名簿

五十音順

所　　属	氏　　名	備考
昭和自動車株式会社 自動車事業本部 乗合事業部　係長	清水（しみず）　講平（こうへい）	
福岡市七区男女共同参画協議会 代表	田川（たがわ）　さおり	
福岡市自治協議会等７区会長会 代表	戸高（とだか）　輝美（てるみ）	
九州運輸局 福岡運輸支局長	永松（ながまつ）　靖二（せいじ）	
福岡市 住宅都市みどり局 都市計画部長	松岡（まつおか）　淳（あつし）	会長

事務局

所　　属	氏　　名	備考
福岡市 住宅都市みどり局 都市計画部 地域交通課長	中村（なかむら）　充伸（みつのぶ）	
福岡市 住宅都市みどり局 都市計画部 地域交通課 企画調整係長	中村（なかむら）　嘉秀（よしひで）	
福岡市 住宅都市みどり局 都市計画部 地域交通課 公共交通支援第１係長	筒井（つつい）　峻平（しゅんぺい）	
福岡市 住宅都市みどり局 都市計画部 地域交通課 公共交通支援第２係長	長野（ながの）　貴之（たかゆき）	

令和７年度 第２回 福岡市地域公共交通会議 協議運賃幹事会 座席表

日時：令和７年８月18日（月）地域公共交通会議終了後
会場：エルガーラホール　７階　会議室１

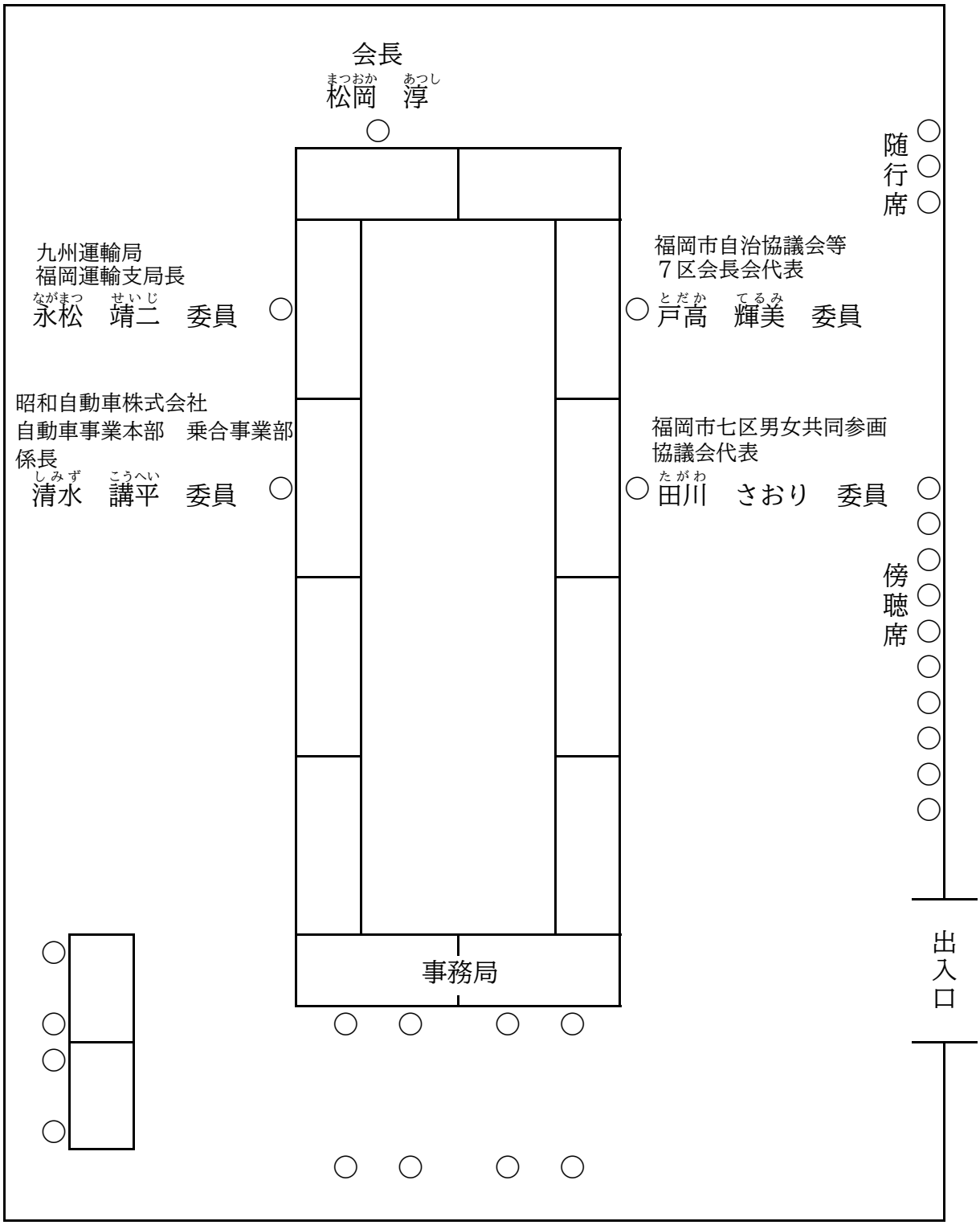

福岡市地域公共交通会議協議運賃幹事会設置要綱

（趣旨）

第１条　この要綱は、道路運送法（昭和26年法律第183号）第９条第４項の規定に基づき、地域における需要に応じ地域の住民の生活のための旅客の運送を確保する必要がある路線又は営業区域に係る運賃等について協議するため、福岡市地域公共交通会議規則（平成22年福岡市規則第135号）第７条第１項の規定に基づき、福岡市地域公共交通会議の幹事会として設置する組織、運営その他必要な事項に関し定めるものである。

（設置及び事業）

第２条　福岡市地域公共交通会議に、同法第９条第４項の規定に基づき、地域における需要に応じ地域の住民の生活のための旅客の運送を確保する必要がある路線又は営業区域に係る運賃等について協議するため、協議運賃幹事会（以下「幹事会」という。）を設置する。

（協議事項）

第３条　幹事会は、次に掲げる事項を協議するものとする。

（１）同法第９条第４項に定める事項

（２）その他幹事会が必要と認める事項

（組織）

第４条　幹事会は幹事会会長（以下「会長」という。）及び委員をもって組織する。

（会長）

第５条　会長は、住宅都市みどり局都市計画部長をもってこれに充てる。

２　会長は、会務を総理し、幹事会を代表する。

３　会長に事故があるとき、又は会長が欠けたときは、会長があらかじめ氏名する委員が、その職務を代理する。

（幹事会の委員）

第６条　幹事会の委員は、次に掲げる者により構成し、会長が選任する。

（１）当該運賃等を定めようとする一般旅客自動車運送事業者の代表者

（２）福岡運輸支局長

（３）関係住民の意見を代表する者

（委員の代理）

第７条　委員の代理は、これを認めない。ただし、前条（２）に規定する委員にあっては、会長の許可を得て、当該委員が委任する当該機関の職員をもって代理させることができる。

（会議）

第８条　幹事会の会議は、会長が必要と認めるときに、会長が招集する。

２　会長は、会議の議長となり、会議を主宰し、議事を進行する。

３　幹事会は、委員の過半数が出席しなければ、会議を開くことができない。

４　幹事会の議事は、出席した委員の過半数をもって決し、可否同数の時は議長の決するところによる。
５　議長は、議事について、必要に応じて市の関係職員等に説明及び資料の提出を求めることができる。
６　議長は、会議の秩序を維持するために必要な指示をすることができる。

（傍聴の取扱）
第９条　幹事会は原則公開とし、傍聴することができる。ただし、議長は、必要があると判断したときは、会議に諮って傍聴を認めないとすることができる。
２　傍聴人は、静穏に傍聴する等、傍聴中は議長の指示に従わなければならない。
３　議長は、会議における議事の進行及び秩序維持のために必要があり、かつ、傍聴人が前項の指示に従わないときは、退室を求めることができる。

（会議録）
第10条　会長は、幹事会の会議録を作成し、住宅都市みどり局にて保管させるものとする。
２　会議録は、幹事会における議事の内容を文書により記録する。
３　会議録は、福岡市情報公開条例（平成14年福岡市条例第３号）第７条の各号にある非公開情報の部分を除き公開するものとする。

（書面開催）
第11条　会長は、緊急その他やむを得ない事情により会議を開催することができないと認めるときは、書面により委員の賛否を求め、その結果をもって幹事会の議決に代えることができる。

（報告）
第12条　幹事会は、協議結果について、必要に応じて地域公共交通会議に報告する。

（庶務）
第13条　幹事会の庶務は、住宅都市みどり局都市計画部地域交通課において処理する。

（その他）
第14条　この要綱に定めるもののほか、必要な事項は、会長が幹事会に諮って定める。

附　則
この要綱は、令和６年２月26日から施行する。
この要綱は、令和７年５月26日から施行する。

議題１

糸島市内運行オンデマンドバス
「チョイソコよかまちみらい号」の
福岡市西区周船寺駅周辺への
乗り入れについて

議題１

（資料１）

糸島市内運行オンデマンドバス「チョイソコよかまちみらい号」の福岡市西区周船寺駅周辺への乗り入れについて

１．趣旨

昭和自動車株式会社では、福岡市内に位置する JR 周船寺駅から南下し、糸島市高祖、末永、川原地区を結んで定時定路線バス「川原線」を、また糸島市内南部地域（井原・曽根・雷山地域）にてオンデマンドバス「チョイソコよかまちみらい号」（区域運行）を運行している。

定時定路線バス「川原線」沿線にある高祖地区は一部交通不便地域があることから、以前より「チョイソコよかまちみらい号」の運行エリア拡大の要望を受けており、この度「川原線」（周船寺駅～雷山の森間）の平日日中時間帯を「チョイソコよかまちみらい号」に実証的に変更することとしたため、本会議に諮るもの。

なお当実証運行については、令和７年５月 30 日に糸島市地域公共交通会議にて承認いただいていることを申し添える。

２．運行計画案

（１）運行事業者　昭和自動車株式会社

（２）運行の態様　区域運行（道路運送法施行規則第３条の３）

（３）営業の区域　川原線エリア（周船寺駅、県道 56 号線沿線）

（４）運行の区域　川原線エリア（営業の区域と同じ）

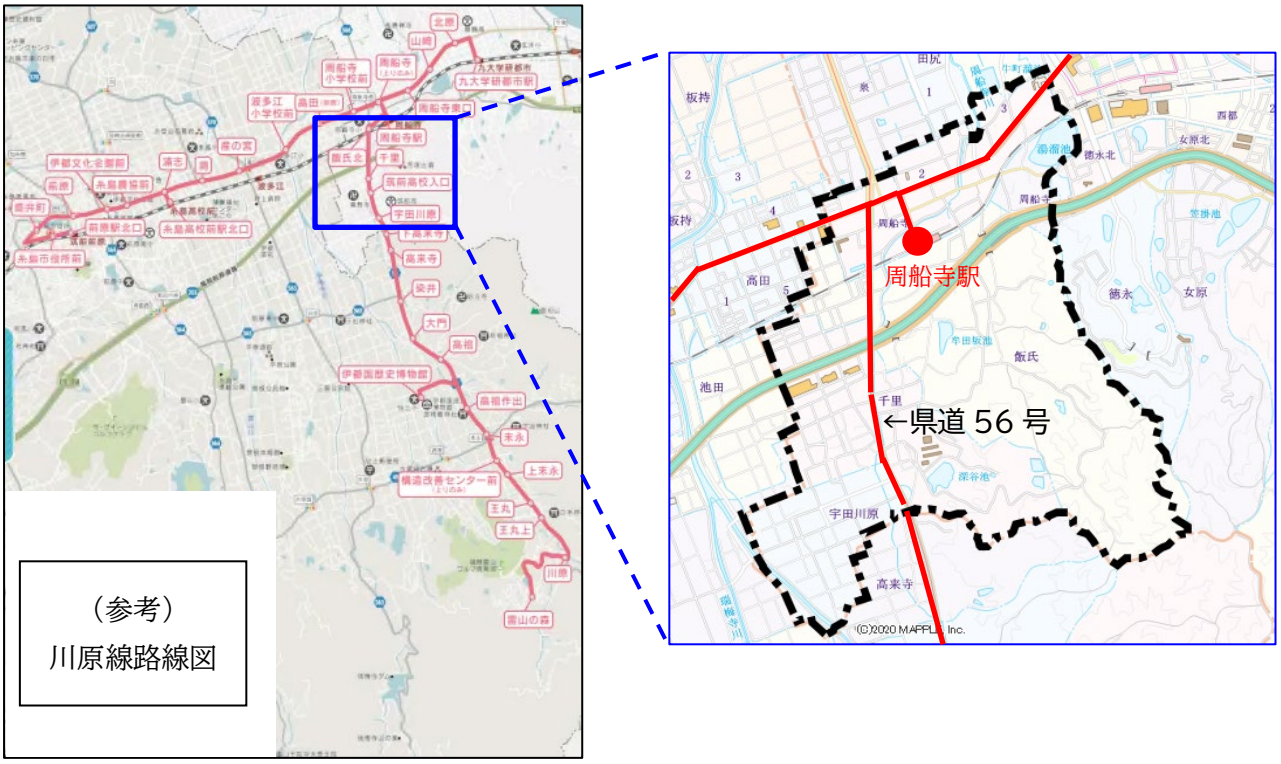

（５）運行形態

予約のあるミーティングポイント（停留所）間を効率的に運行

（6）運行経路

予約に基づきシステムが自動生成した経路を運行

（7）乗降ポイント（停留所）

川原線エリア（乗降ポイント:6 箇所(R7.10.1 時点、福岡市内のみ抜粋)）

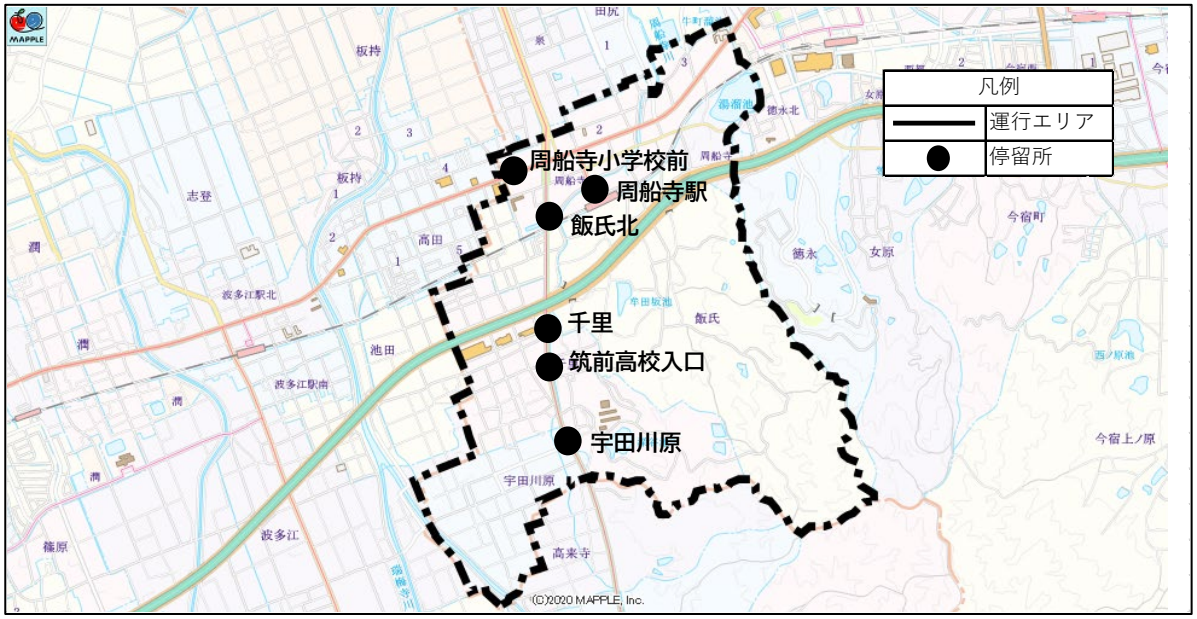

※乗降ポイント(停留所)については、警察ならびに道路管理者との協議済み。

乗降ポイント(停留所)のイメージ

標示のイメージ

（８）運行車両

使用車両：ワンボックス車両（乗車定員８名　※運転手除く）１台
営業所に常用１台、予備１台を配備
※折りたたみ式車いすでの乗車可

（９）運行曜日及び運行時間

運 行 曜 日：月曜日～金曜日(運休：土日祝日・8/13～8/15・12/30～1/3)
運行時間帯：8:30～17:00
※うち１時間ドライバー休憩時間
運 行 間 隔：乗降ポイント（停留所）⇒乗降ポイント（停留所）を１便と仮定し、１時間当たり１便～４便（想定）

(10) 乗車受付方法

乗車受付方法：電話(専用コールセンター：㈱アイシン「チョイソコ」コールセンター)
若しくはインターネットで受付
電話予約受付　　：8：30～17:00
インターネット予約受付：24 時間
予約可能期間:乗車希望日の 2 週間前～30 分前まで

（インターネット予約イメージ）

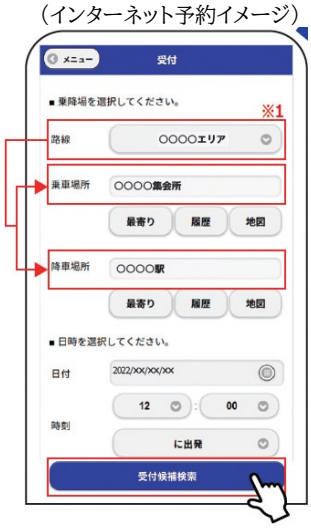

対象エリア、乗車場所、降車場所、希望の日時を選択し、
「受付候補検索」を押下
→希望時間前後の候補が数案提示される

（11）運賃

種類		額および適用方法
運賃	大人 12 歳以上（中学生以上）	200 円
	小児 6 歳以上 12 歳未満（小学生）	100 円
	幼児（未就学児） 1 歳以上 6 歳未満	無料 単独乗車は小児運賃
	障がい者・介助者	100 円
	小児障がい者 6 歳以上 12 歳未満（小学生）	50 円
決済手段	現金	乗車時
	乗車券・回数券・定期券 ※回数券は令和 3 年 10 月に販売終了	乗車時
	PayPay	乗車時

（12）割引等

なし

（13）市負担金

福岡市の負担金なし（但し、糸島市より欠損補助）

（14）運行期間

令和７年 10 月１日（水）から令和８年３月 31 日（火）

※場合により、令和８年９月 30 日（水）まで延長の可能性あり。

（15）地域との協議状況

令和７年６月 11 日(水)に対象の周船寺校区に説明の上、了承済み。

３．議決事項

川原線エリアにおける「チョイソコよかまちみらい号」の実証運行ついて、上記運行計画案に基づき、福岡市内に乗り入れる形で実証的に運行するもの。

４．その他

・現在の定時定路線「川原線」の既存バス停を「チョイソコよかまちみらい号」の乗降ポイントとして活用する。

・本格運行実施時には、糸島市地域公共交通会議に諮り承認を得たのち、福岡市地域公共交通会議に諮る。

参考：

【運行事業者】

・昭和自動車株式会社

【届出内容】

①運行の態様：区域運行

②区 域 設 定：周船寺駅、県道 56 号線沿線

③運 賃 申 請：届出運賃

④使 用 車 両：ワンボックス車両（乗車定員 8 名　※運転手除く）を使用

⑤車　両　数：常用 1 台

⑥車 両 併 用：専属車両（点検時は同型の別車両にて運行）

【チョイソコよかまちみらい号の運行エリア（既存・新規）】

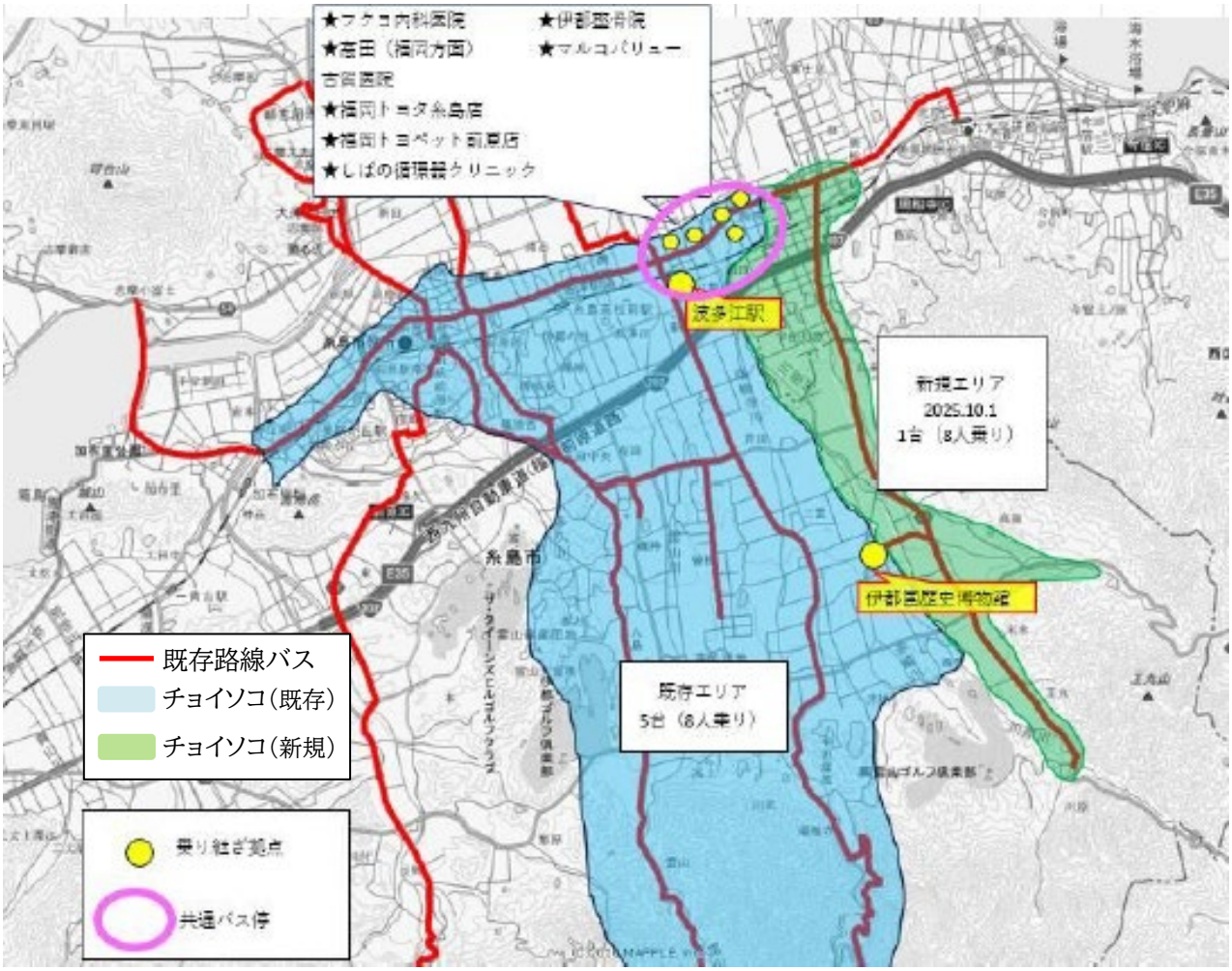

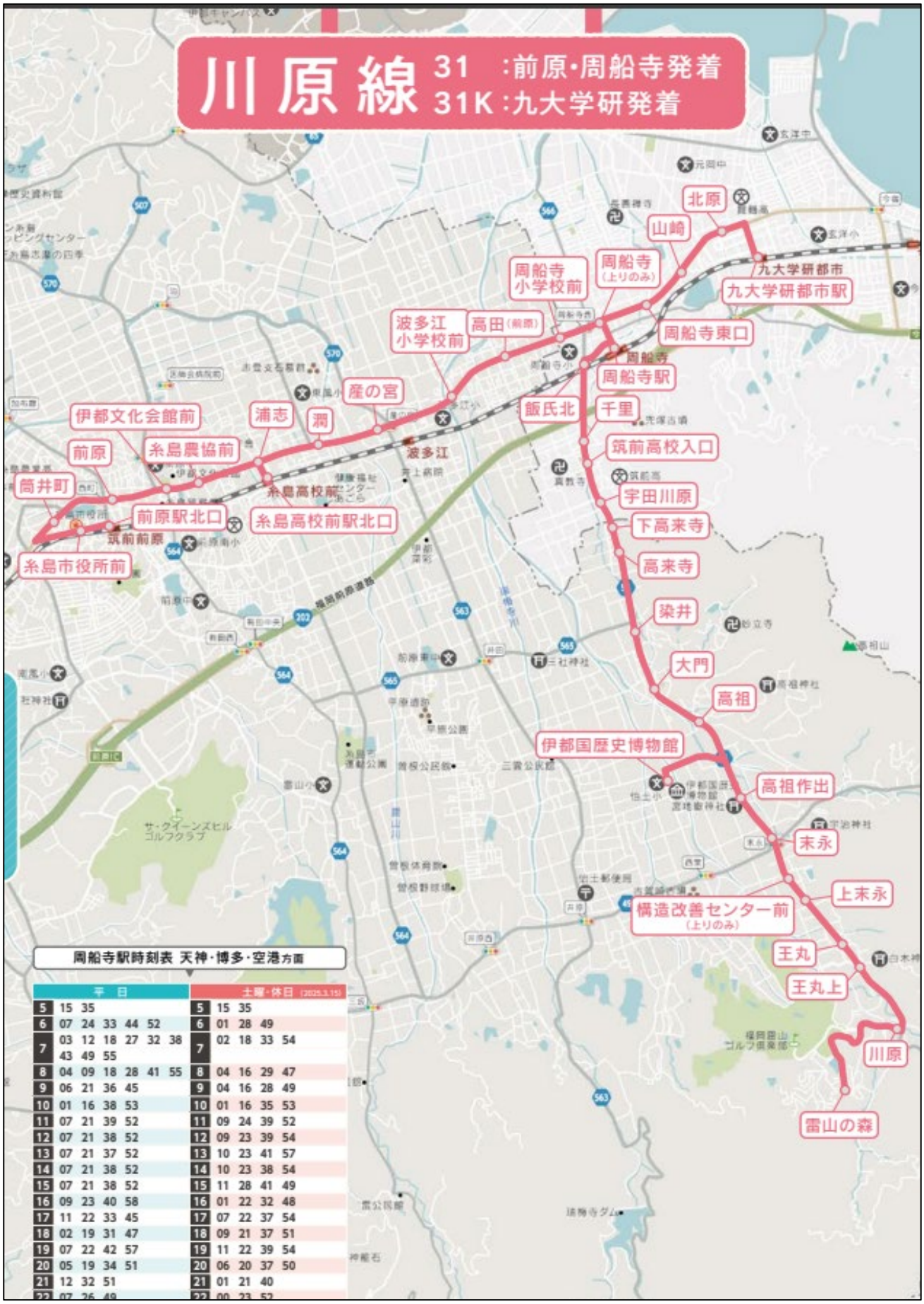

周船寺駅時刻表 天神・博多・空港方面

	平日		土曜・休日 (2025.3.15)	
5	15 35		5	15 35
6	07 24 33 44 52		6	01 28 49
7	03 12 18 27 32 38 43 49 55		7	02 18 33 54
8	04 09 18 28 41 55		8	04 16 29 47
9	06 21 36 45		9	04 16 28 49
10	01 16 38 53		10	01 16 35 53
11	07 21 39 52		11	09 24 39 52
12	07 21 38 52		12	09 23 39 54
13	07 21 37 52		13	10 23 41 57
14	07 21 38 52		14	10 23 38 54
15	07 21 38 52		15	11 28 41 49
16	09 23 40 58		16	01 22 32 48
17	11 22 33 45		17	07 22 37 54
18	02 19 31 47		18	09 21 37 51
19	07 22 42 57		19	11 22 39 54
20	05 19 34 51		20	06 20 37 50
21	12 32 51		21	01 21 40
22	07 26 49		22	00 23 52

【平日】川原線（前原駅北口・九大学研都市駅⇒周船寺駅⇒雷山の森）

※糸島市役所～産の宮間時刻記載省略（各バス停停車いたします）

現在

前原駅北口		8:30							19:03
波多江小学校前		8:43							19:16
高田（前原）		8:45							19:18
周船寺小学校前		8:47							19:20
九大学研都市駅		↓↓	10:26	12:56	14:36	15:36	17:16		↓↓
北原		↓↓	10:27	12:57	14:37	15:37	17:17		↓↓
山崎		↓↓	10:29	12:59	14:39	15:39	17:19		↓↓
周船寺東口		↓↓	10:30	13:00	14:40	15:40	17:20		↓↓
周船寺駅	7:18	8:50	10:33	13:03	14:43	15:43	17:23	18:25	19:23
飯氏北	7:20	8:52	10:35	13:05	14:45	15:45	17:25	18:27	19:25
千里	7:22	8:54	10:37	13:07	14:47	15:47	17:27	18:29	19:27
筑前高校入口	7:23	8:55	10:38	13:08	14:48	15:48	17:28	18:30	19:28
宇田川原	7:23	8:55	10:38	13:08	14:48	15:48	17:28	18:30	19:28
下高来寺	7:24	8:56	10:39	13:09	14:49	15:49	17:29	18:31	19:29
高来寺	7:24	8:56	10:39	13:09	14:49	15:49	17:29	18:31	19:29
染井	7:25	8:57	10:40	13:10	14:50	15:50	17:30	18:32	19:30
大門	7:26	8:58	10:41	13:11	14:51	15:51	17:31	18:33	19:31
高祖	7:27	8:59	10:42	13:12	14:52	15:52	17:32	18:34	19:32
伊都国歴史博物館	↓↓	9:01	10:44	13:14	14:54	15:54	↓↓	↓↓	↓↓
高祖作出	7:28	9:03	10:46	13:16	14:56	15:56	17:33	18:35	19:33
末永	7:29	9:04	10:47	13:17	14:57	15:57	17:34	18:36	19:34
上末永	7:30	9:05	10:48	13:18	14:58	15:58	17:35	18:37	19:35
王丸	7:31	9:06	10:49	13:19	14:59	15:59	17:36	18:38	19:36
王丸上	7:31	9:06	10:49	13:19	14:59	15:59	17:36	18:38	19:36
川原（前原）	7:32	9:07	10:50	13:20	15:00	16:00	17:37	18:39	19:37
雷山の森	7:35	9:10	10:53	13:23	15:03	16:03	17:40	18:42	19:40

変更案

「チョイソコよかまちみらい号」運行時間

前原駅北口									19:03
波多江小学校前									19:16
高田（前原）									19:18
周船寺小学校前									19:20
九大学研都市駅				12:56	14:36		17:16		↓↓
北原				12:57	14:37		17:17		↓↓
山崎				12:59	14:39		17:19		↓↓
周船寺東口				13:00	14:40		17:20		↓↓
周船寺駅	7:18			13:03	14:43	15:43	17:23	18:25	19:23
飯氏北	7:20			13:05	14:45	15:45	17:25	18:27	19:25
千里	7:22			13:07	14:47	15:47	17:27	18:29	19:27
筑前高校入口	7:23			13:08	14:48	15:48	17:28	18:30	19:28
宇田川原	7:23			13:08	14:48	15:48	17:28	18:30	19:28
下高来寺	7:24			13:09	14:49	15:49	17:29	18:31	19:29
高来寺	7:24			13:09	14:49	15:49	17:29	18:31	19:29
染井	7:25			13:10	14:50	15:50	17:30	18:32	19:30
大門	7:26			13:11	14:51	15:51	17:31	18:33	19:31
高祖	7:27			13:12	14:52	15:52	17:32	18:34	19:32
伊都国歴史博物館	↓↓			13:14	14:54	15:54	↓↓	↓↓	↓↓
高祖作出	7:28			13:16	14:56	15:56	17:33	18:35	19:33
末永	7:29			13:17	14:57	15:57	17:34	18:36	19:34
上末永	7:30			13:18	14:58	15:58	17:35	18:37	19:35
王丸	7:31			13:19	14:59	15:59	17:36	18:38	19:36
王丸上	7:31			13:19	14:59	15:59	17:36	18:38	19:36
川原（前原）	7:32			13:20	15:00	16:00	17:37	18:39	19:37
雷山の森	7:35			13:23	15:03	16:03	17:40	18:42	19:40

【平日】川原線（雷山の森⇒周船寺駅⇒九大学研都市駅・前原駅北口）

※産の宮～糸島市役所間時刻記載省略（各バス停停車いたします）

現在

雷山の森	7:00	7:40	9:17	11:02	13:32	15:12	16:12	18:03
川原（前原）	7:03	7:43	9:20	11:05	13:35	15:15	16:15	18:06
王丸上	7:04	7:44	9:21	11:06	13:36	15:16	16:16	18:07
王丸	7:04	7:44	9:21	11:06	13:36	15:16	16:16	18:07
上末永	7:05	7:45	9:22	11:07	13:37	15:17	16:17	18:08
構造改善センター前	7:05	7:45	9:22	11:07	13:37	15:17	16:17	18:08
末永	7:06	7:46	9:23	11:08	13:38	15:18	16:18	18:09
高祖作出	7:07	7:47	9:24	11:09	13:39	15:19	16:19	18:10
伊都国歴史博物館	↓↓	7:49	9:26	11:11	13:41	15:21	16:21	↓↓
高祖	7:08	7:51	9:28	11:13	13:43	15:23	16:23	18:11
大門	7:09	7:52	9:29	11:14	13:44	15:24	16:24	18:12
染井	7:10	7:53	9:30	11:15	13:45	15:25	16:25	18:13
高来寺	7:11	7:54	9:31	11:16	13:46	15:26	16:26	18:14
下高来寺	7:11	7:54	9:31	11:16	13:46	15:26	16:26	18:14
宇田川原	7:12	7:55	9:32	11:17	13:47	15:27	16:27	18:15
筑前高校入口	7:12	7:55	9:32	11:17	13:47	15:27	16:27	18:15
千里	7:13	7:56	9:33	11:18	13:48	15:28	16:28	18:16
飯氏北	7:15	7:58	9:35	11:20	13:50	15:30	16:30	18:18
周船寺駅	7:17	8:00	9:37	11:22	13:52	15:32	16:32	18:20
周船寺		8:01	9:39	11:24	13:54	15:34	16:34	
周船寺東口		↓↓	9:40	11:25	13:55	15:35	16:35	
山崎		↓↓	9:41	11:26	13:56	15:36	16:36	
北原		↓↓	9:42	11:27	13:57	15:37	16:37	
九大学研都市駅		↓↓	9:47	11:32	14:02	15:42	16:42	
周船寺小学校前		8:03						
高田（前原）		8:04						
波多江小学校前		8:06						
前原駅北口		8:20						

変更案

「チョイソコよかまちみらい号」運行時間

雷山の森	7:00	7:40			13:32	15:20	16:12	18:05
川原（前原）	7:03	7:43			13:35	15:23	16:15	18:08
王丸上	7:04	7:44			13:36	15:24	16:16	18:09
王丸	7:04	7:44			13:36	15:24	16:16	18:09
上末永	7:05	7:45			13:37	15:25	16:17	18:10
構造改善センター前	7:05	7:45			13:37	15:25	16:17	18:10
末永	7:06	7:46			13:38	15:26	16:18	18:11
高祖作出	7:07	7:47			13:39	15:27	16:19	18:12
伊都国歴史博物館	↓↓	7:49			13:41	15:29	16:21	↓↓
高祖	7:08	7:51			13:43	15:31	16:23	18:13
大門	7:09	7:52			13:44	15:32	16:24	18:14
染井	7:10	7:53			13:45	15:33	16:25	18:15
高来寺	7:11	7:54			13:46	15:34	16:26	18:16
下高来寺	7:11	7:54			13:46	15:34	16:26	18:16
宇田川原	7:12	7:55			13:47	15:35	16:27	18:17
筑前高校入口	7:12	7:55			13:47	15:35	16:27	18:17
千里	7:13	7:56			13:48	15:36	16:28	18:18
飯氏北	7:15	7:58			13:50	15:38	16:30	18:20
周船寺駅	7:17	8:00			13:52	15:40	16:32	18:22
周船寺		8:01			13:54		16:34	
周船寺東口		↓↓			13:55		16:35	
山崎		↓↓			13:56		16:36	
北原		↓↓			13:57		16:37	
九大学研都市駅		↓↓			14:02		16:42	
周船寺小学校前		8:03						
高田（前原）		8:04						
波多江小学校前		8:06						
前原駅北口		8:20						