

1 自殺者数の推移
福岡市

| | R1 | R2 | R3 | R4 | R5 |
|---------|------|------|------|------|------|
| 自殺者数(人) | 252 | 286 | 293 | 291 | 288 |
| 死亡率 | 16.4 | 18.4 | 18.8 | 18.6 | 18.2 |
| 男性 | 165 | 184 | 171 | 183 | 176 |
| 男性死亡率 | 22.6 | 25.0 | 25.0 | 24.6 | 23.5 |
| 女性 | 87 | 102 | 122 | 108 | 112 |
| 女性死亡率 | 10.7 | 12.5 | 14.8 | 13.1 | 13.5 |

※自殺日・居住地(A7表を計上)

全国

| | R1 | R2 | R3 | R4 | R5 |
|---------|--------|--------|--------|--------|--------|
| 自殺者数(人) | 20,169 | 21,081 | 21,007 | 21,881 | 21,837 |
| 死亡率 | 16.0 | 16.7 | 16.8 | 17.4 | 17.6 |
| 男性 | 14,078 | 14,055 | 13,939 | 14,746 | 14,862 |
| 男性死亡率 | 22.9 | 22.9 | 22.9 | 24.0 | 24.6 |
| 女性 | 6,091 | 7,026 | 7,068 | 7,135 | 6,975 |
| 女性死亡率 | 9.4 | 10.9 | 11.0 | 11.1 | 10.9 |

※発見日(B表を計上)

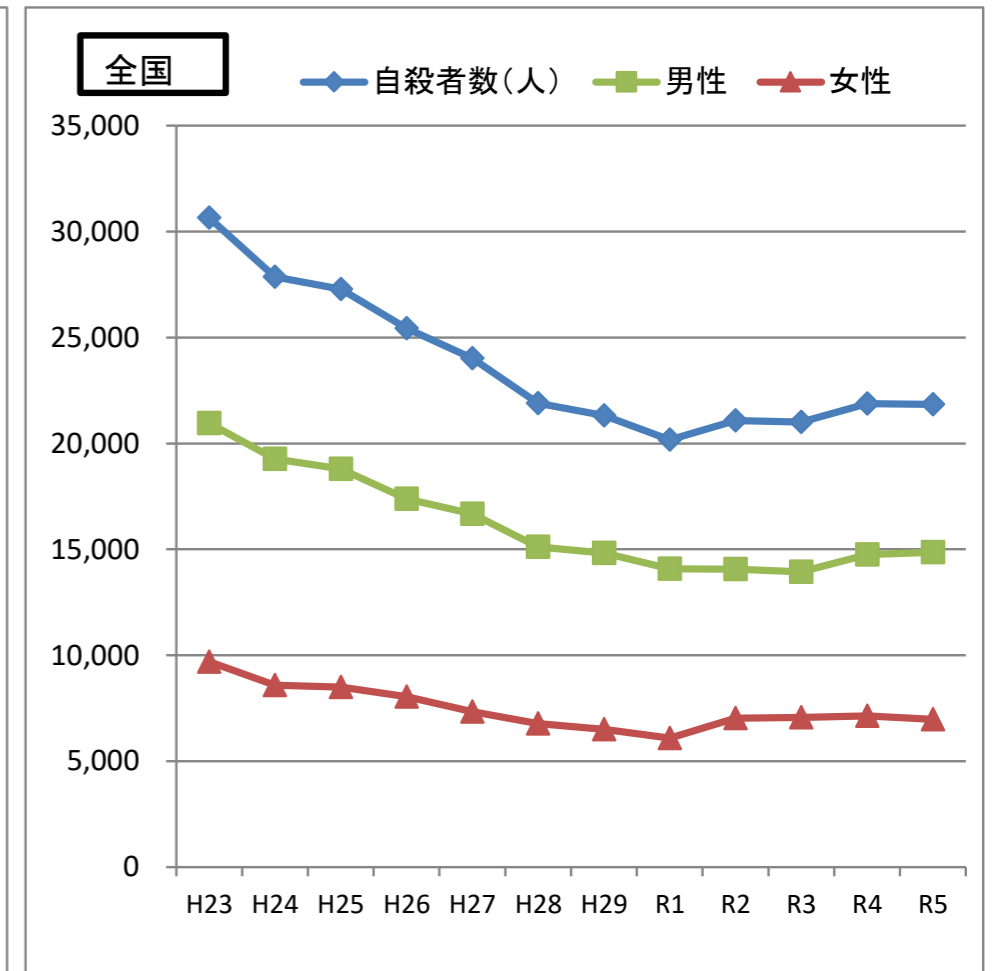
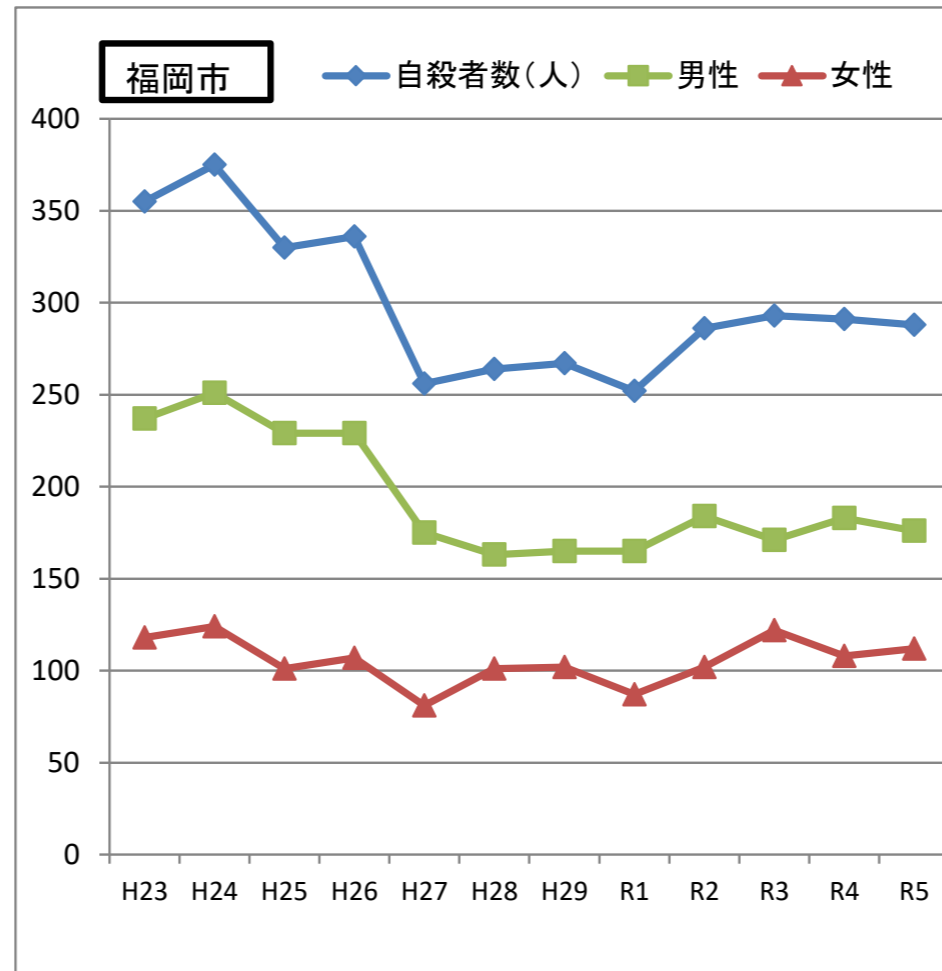

2 同居人の有無

【総数】

| 同居人 | R1 | R2 | R3 | R4 | R5 |
|---------|-----|-----|-----|-----|-----|
| 自殺者数(人) | 252 | 286 | 293 | 291 | 288 |
| 有 | 151 | 145 | 160 | 152 | 153 |
| 無 | 98 | 136 | 133 | 136 | 133 |
| 不詳 | 3 | 5 | 0 | 3 | 2 |

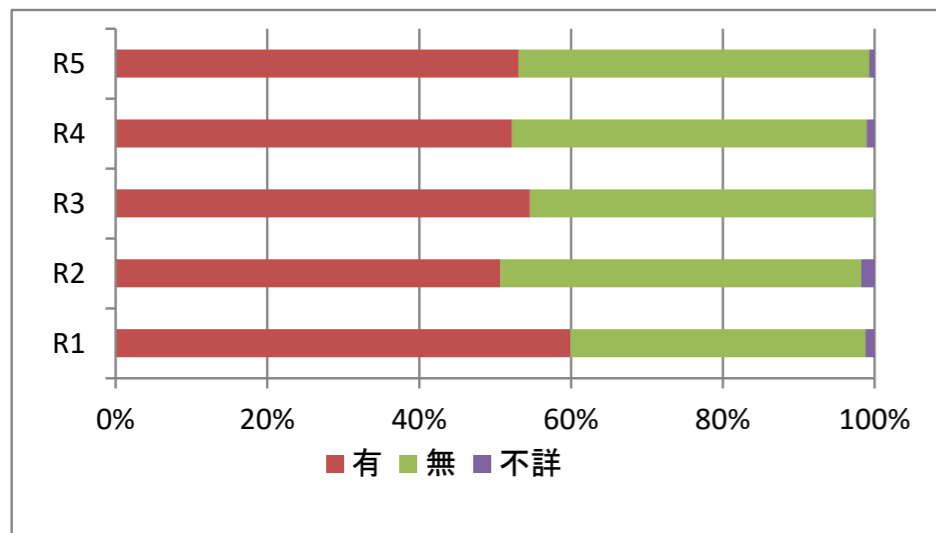

【男】

| 同居人 | R1 | R2 | R3 | R4 | R5 |
|---------|-----|-----|-----|-----|-----|
| 自殺者数(人) | 165 | 184 | 171 | 183 | 176 |
| 有 | 90 | 80 | 91 | 85 | 89 |
| 無 | 72 | 99 | 80 | 97 | 87 |
| 不詳 | 3 | 5 | 0 | 1 | 0 |

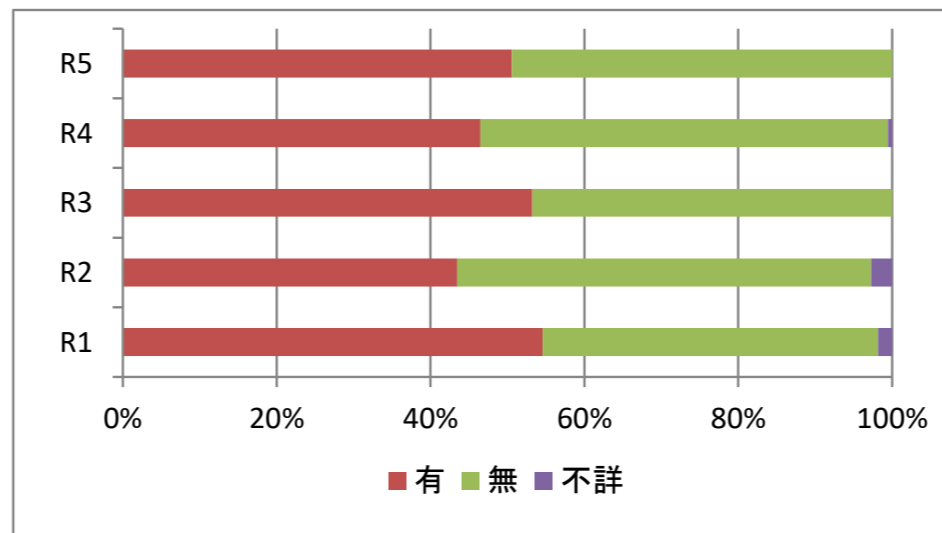

【女】

| 同居人 | R1 | R2 | R3 | R4 | R5 |
|---------|----|-----|-----|-----|-----|
| 自殺者数(人) | 87 | 102 | 122 | 108 | 112 |
| 有 | 61 | 65 | 69 | 67 | 64 |
| 無 | 26 | 37 | 53 | 39 | 46 |
| 不詳 | 0 | 0 | 0 | 2 | 2 |

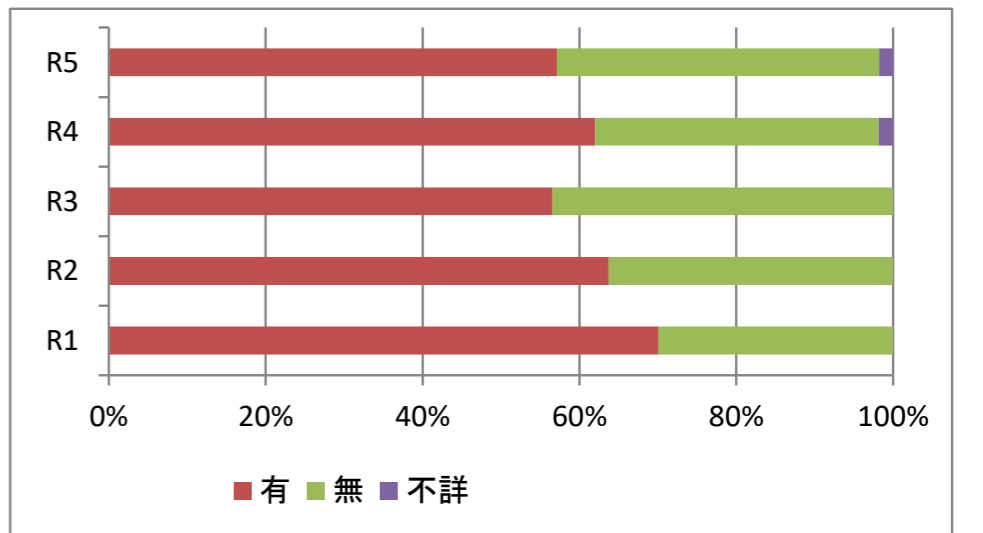

3 年代別自殺者数の推移

【総数】

| 年代 | R1 | R2 | R3 | R4 | R5 |
|---------|-----|-----|-----|-----|-----|
| 自殺者数(人) | 252 | 286 | 293 | 291 | 288 |
| ～19 | 8 | 5 | 17 | 16 | 17 |
| 20～29 | 29 | 57 | 47 | 42 | 46 |
| 30～39 | 49 | 41 | 43 | 48 | 42 |
| 40～49 | 31 | 55 | 54 | 53 | 56 |
| 50～59 | 51 | 38 | 54 | 46 | 37 |
| 60～69 | 34 | 38 | 33 | 45 | 31 |
| 70～79 | 27 | 31 | 23 | 24 | 36 |
| 80～ | 23 | 21 | 22 | 17 | 23 |
| 不詳 | 0 | 0 | 0 | 0 | 0 |

【男】

| 年代 | R1 | R2 | R3 | R4 | R5 |
|---------|-----|-----|-----|-----|-----|
| 自殺者数(人) | 165 | 184 | 171 | 183 | 176 |
| ～19 | 4 | 3 | 12 | 7 | 6 |
| 20～29 | 20 | 36 | 24 | 31 | 30 |
| 30～39 | 32 | 28 | 28 | 24 | 21 |
| 40～49 | 23 | 36 | 37 | 38 | 41 |
| 50～59 | 38 | 26 | 23 | 32 | 19 |
| 60～69 | 18 | 23 | 22 | 26 | 22 |
| 70～79 | 17 | 21 | 15 | 14 | 25 |
| 80～ | 13 | 11 | 10 | 11 | 12 |
| 不詳 | 0 | 0 | 0 | 0 | 0 |

【女】

| 年代 | R1 | R2 | R3 | R4 | R5 |
|---------|----|-----|-----|-----|-----|
| 自殺者数(人) | 87 | 102 | 122 | 108 | 112 |
| ～19 | 4 | 2 | 5 | 9 | 11 |
| 20～29 | 9 | 21 | 23 | 11 | 16 |
| 30～39 | 17 | 13 | 15 | 24 | 21 |
| 40～49 | 8 | 19 | 17 | 15 | 15 |
| 50～59 | 13 | 12 | 31 | 14 | 18 |
| 60～69 | 16 | 15 | 11 | 19 | 9 |
| 70～79 | 10 | 10 | 8 | 10 | 11 |
| 80～ | 10 | 10 | 12 | 6 | 11 |
| 不詳 | 0 | 0 | 0 | 0 | 0 |

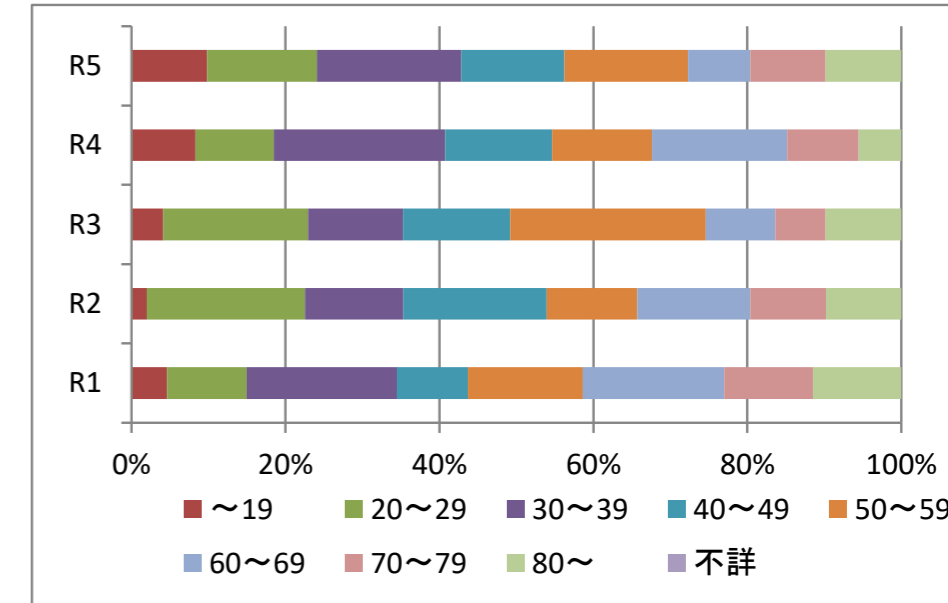
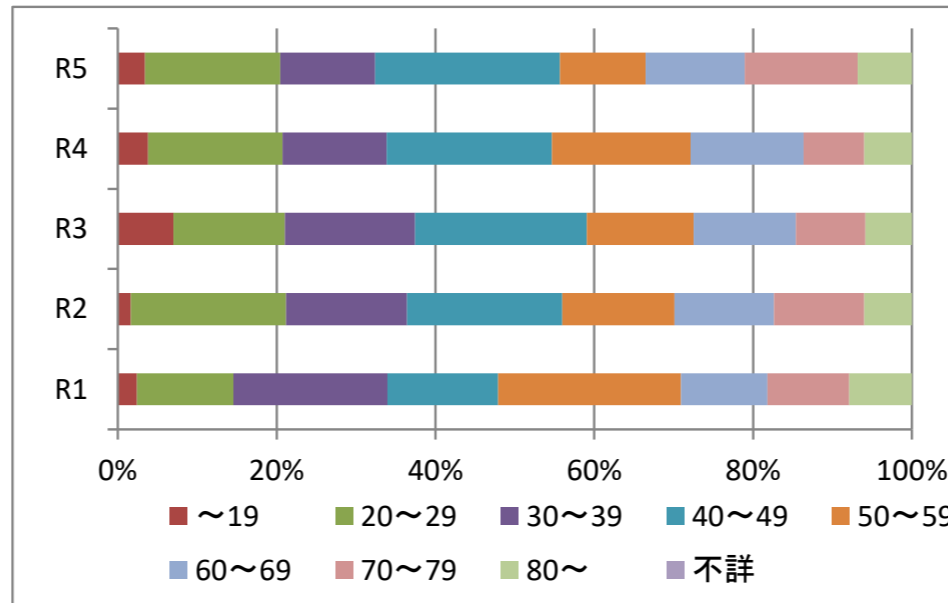
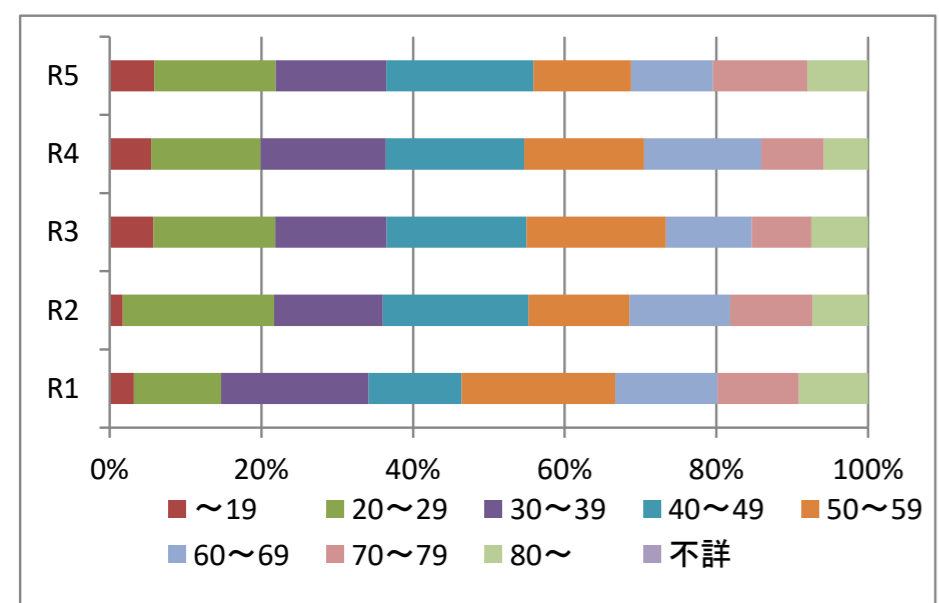
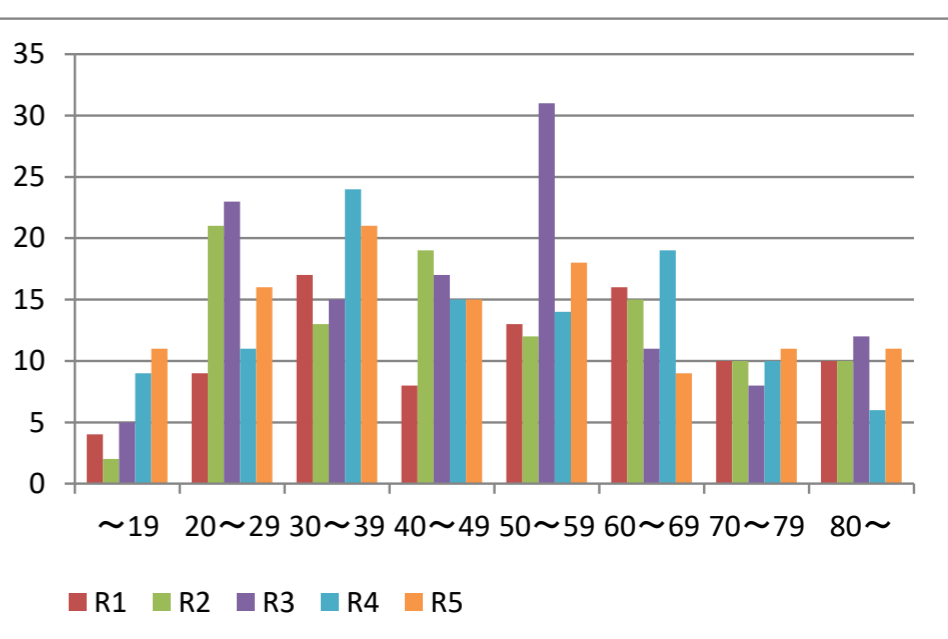
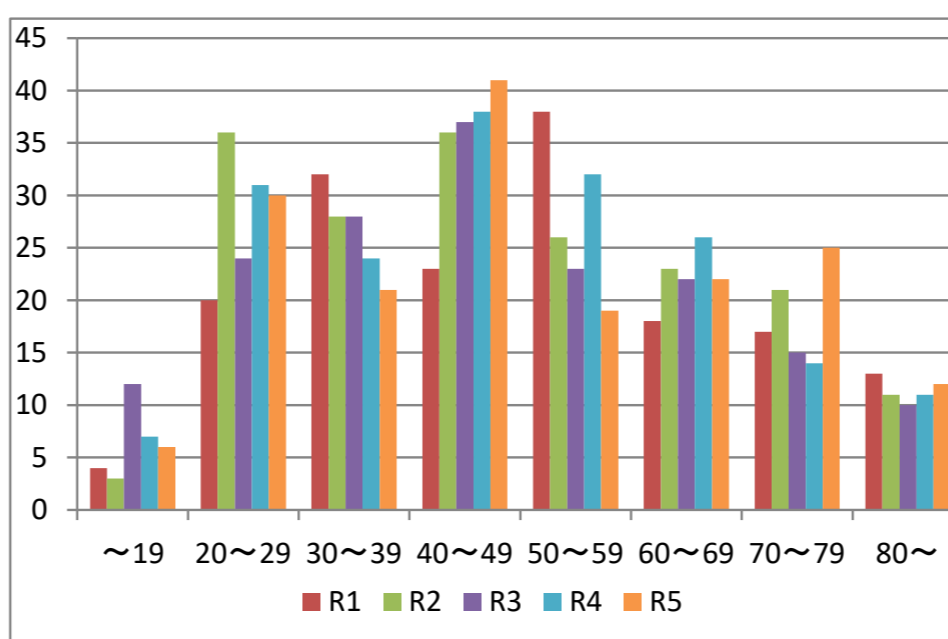
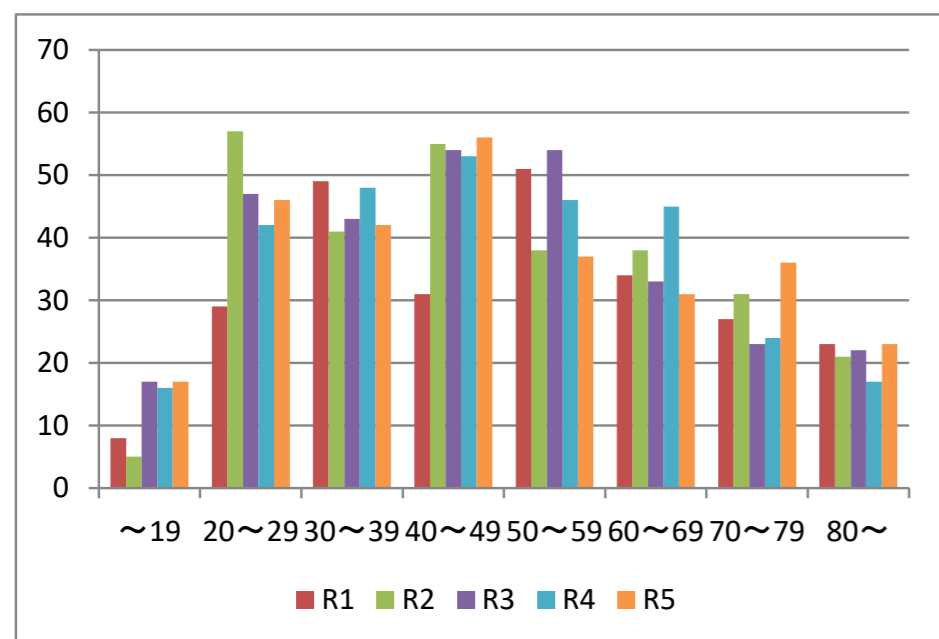

4 職業別自殺者数の推移

【総数】

| 職業 | R1 | R2 | R3 | R4 | R5 |
|---------|-----|-----|-----|-----|-----|
| 自殺者数(人) | 252 | 286 | 293 | 291 | 288 |
| 有職者 | 95 | 112 | 106 | 110 | 120 |
| 学生・生徒等 | 11 | 19 | 20 | 23 | 21 |
| 主夫・主婦 | 11 | 10 | 25 | 10 | 8 |
| 失業者 | 8 | 12 | 8 | 27 | 13 |
| 年金生活者等 | 57 | 42 | 37 | 74 | 70 |
| 他無職 | 68 | 85 | 95 | 42 | 51 |
| 不詳 | 2 | 6 | 2 | 5 | 5 |

【男】

| 職業 | R1 | R2 | R3 | R4 | R5 |
|---------|-----|-----|-----|-----|-----|
| 自殺者数(人) | 165 | 184 | 171 | 183 | 176 |
| 有職者 | 73 | 81 | 79 | 77 | 81 |
| 学生・生徒等 | 8 | 10 | 13 | 15 | 9 |
| 主夫・主婦 | 0 | 0 | 0 | 0 | 0 |
| 失業者 | 7 | 10 | 5 | 23 | 11 |
| 年金生活者等 | 32 | 23 | 21 | 41 | 46 |
| 他無職 | 44 | 55 | 52 | 23 | 25 |
| 不詳 | 1 | 5 | 1 | 4 | 4 |

【女】

| 職業 | R1 | R2 | R3 | R4 | R5 |
|---------|----|-----|-----|-----|-----|
| 自殺者数(人) | 87 | 102 | 122 | 108 | 112 |
| 有職者 | 22 | 31 | 27 | 33 | 39 |
| 学生・生徒等 | 3 | 9 | 7 | 8 | 12 |
| 主夫・主婦 | 11 | 10 | 25 | 10 | 8 |
| 失業者 | 1 | 2 | 3 | 4 | 2 |
| 年金生活者等 | 25 | 19 | 16 | 33 | 24 |
| 他無職 | 24 | 30 | 43 | 19 | 26 |
| 不詳 | 1 | 1 | 1 | 1 | 1 |

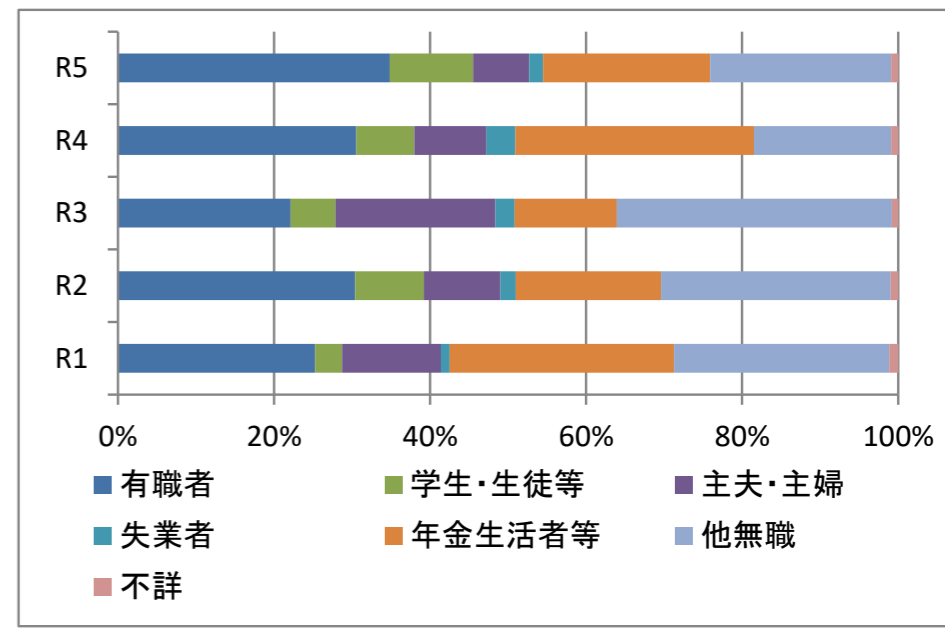
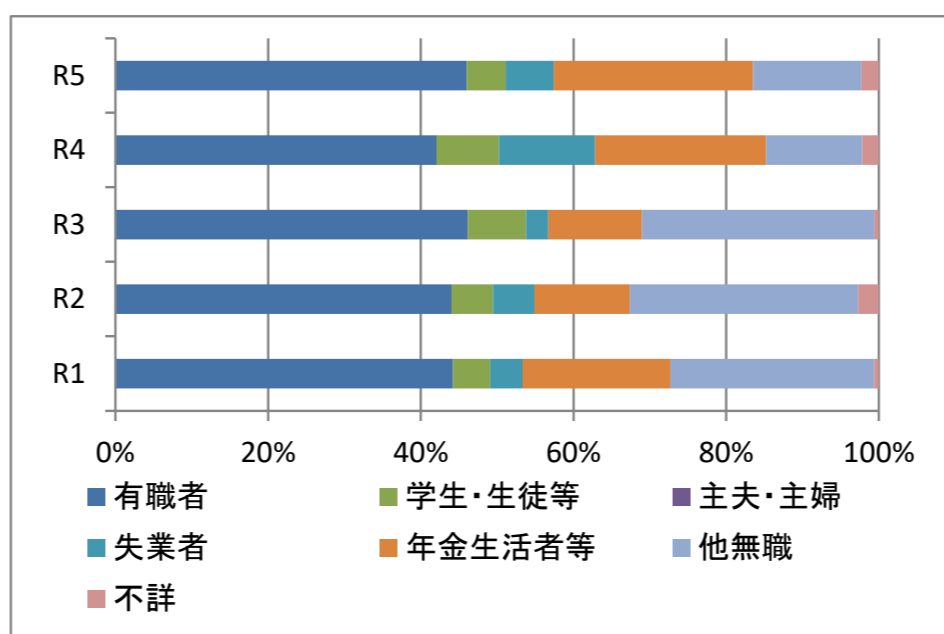
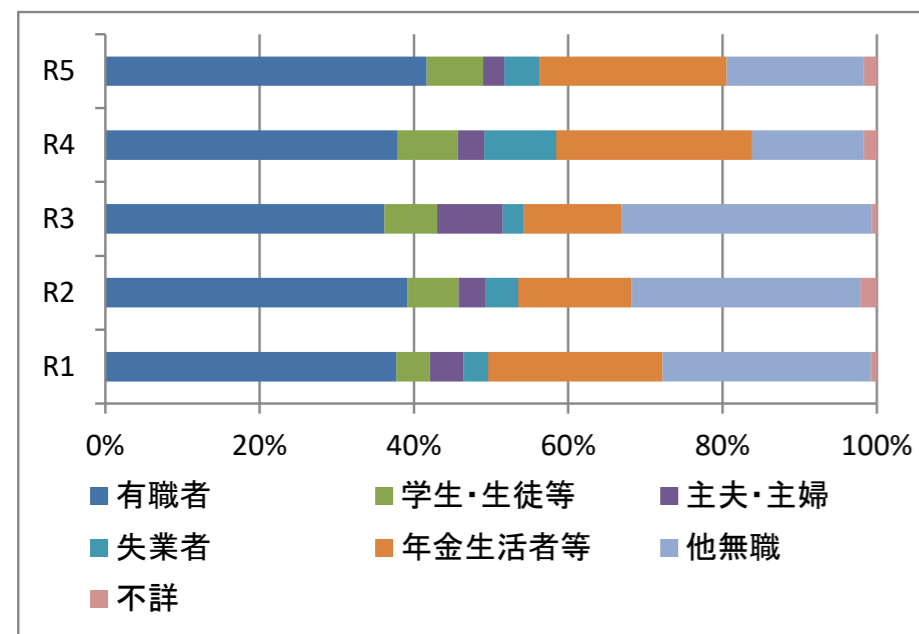
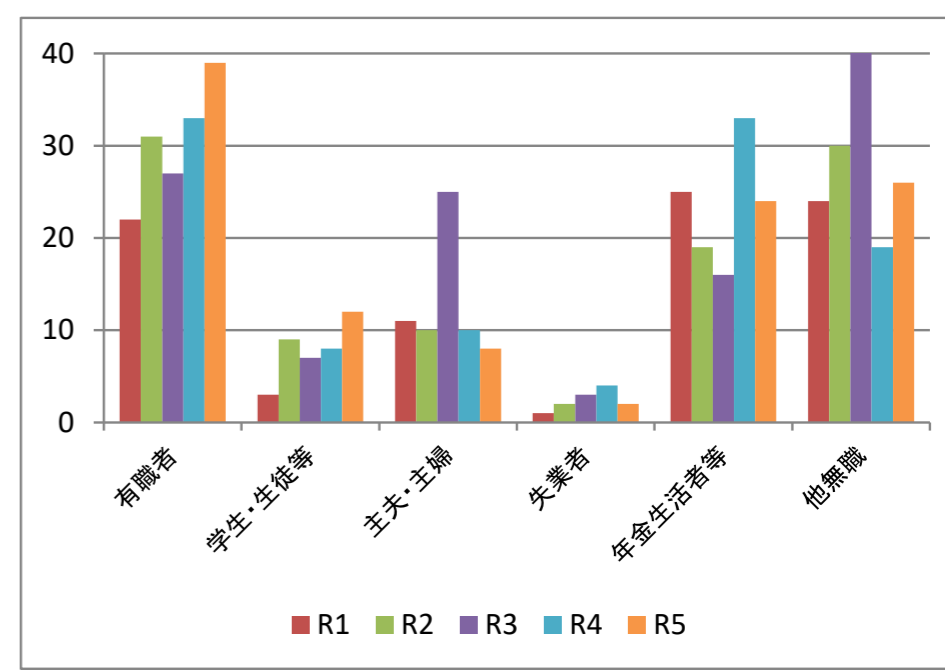
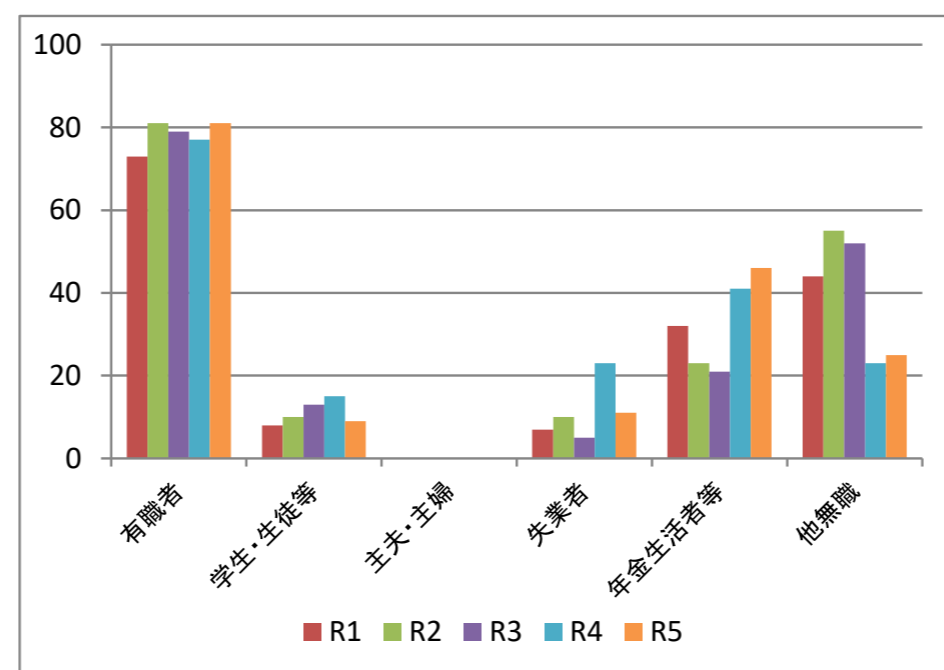
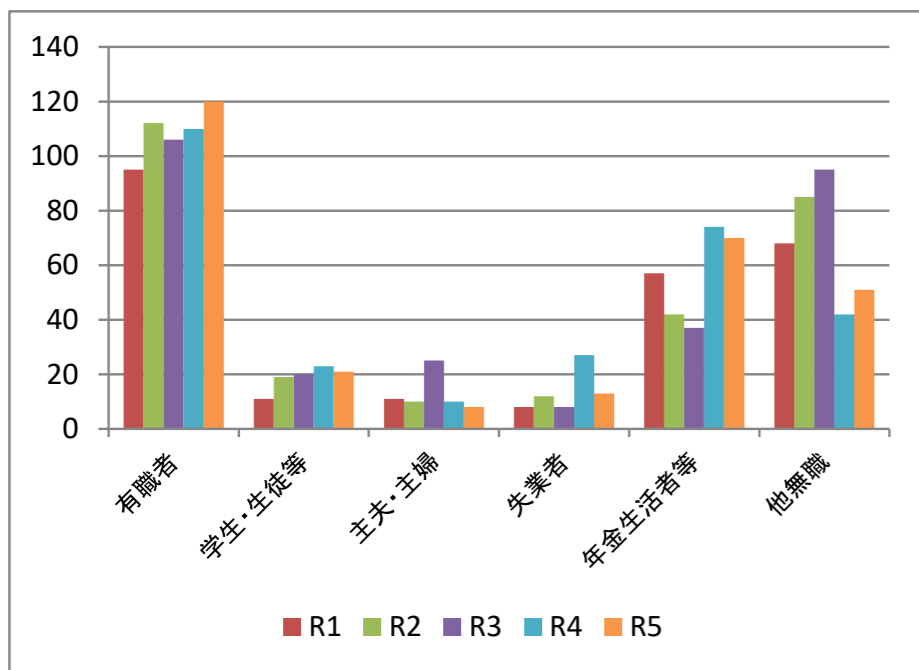

5 原因動機別自殺者数の推移 (令和3年まで、遺言等の資料がある場合に限って自殺者一人につき3つまで計上、令和4年からは家族の証言も含め自殺者一人につき4つまで計上可能)

【総数】 交際問題…令和3年までは「男女問題」での集計

| 原因・動機 | R1 | R2 | R3 | R4 | R5 |
|---------|-----|-----|-----|-----|-----|
| 家庭問題 | 37 | 54 | 58 | 86 | 58 |
| 健康問題 | 118 | 157 | 142 | 149 | 150 |
| 経済・生活問題 | 75 | 80 | 67 | 64 | 89 |
| 勤務問題 | 31 | 37 | 33 | 35 | 29 |
| 交際問題※ | 15 | 22 | 21 | 24 | 29 |
| 学校問題 | 5 | 11 | 14 | 14 | 13 |
| その他 | 12 | 15 | 34 | 30 | 33 |
| 不詳 | 35 | 33 | 38 | 15 | 12 |

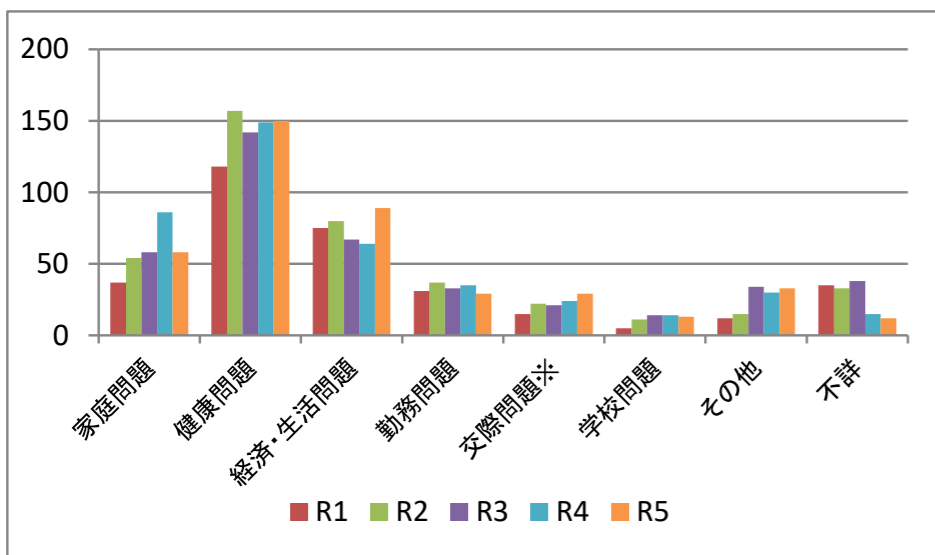

【男】

| 原因・動機 | R1 | R2 | R3 | R4 | R5 |
|---------|----|----|----|----|----|
| 家庭問題 | 20 | 24 | 30 | 48 | 30 |
| 健康問題 | 59 | 76 | 67 | 72 | 84 |
| 経済・生活問題 | 70 | 73 | 53 | 59 | 74 |
| 勤務問題 | 20 | 30 | 26 | 27 | 24 |
| 交際問題※ | 6 | 9 | 11 | 11 | 8 |
| 学校問題 | 4 | 8 | 8 | 8 | 10 |
| その他 | 8 | 10 | 21 | 21 | 14 |
| 不詳 | 30 | 25 | 26 | 11 | 9 |

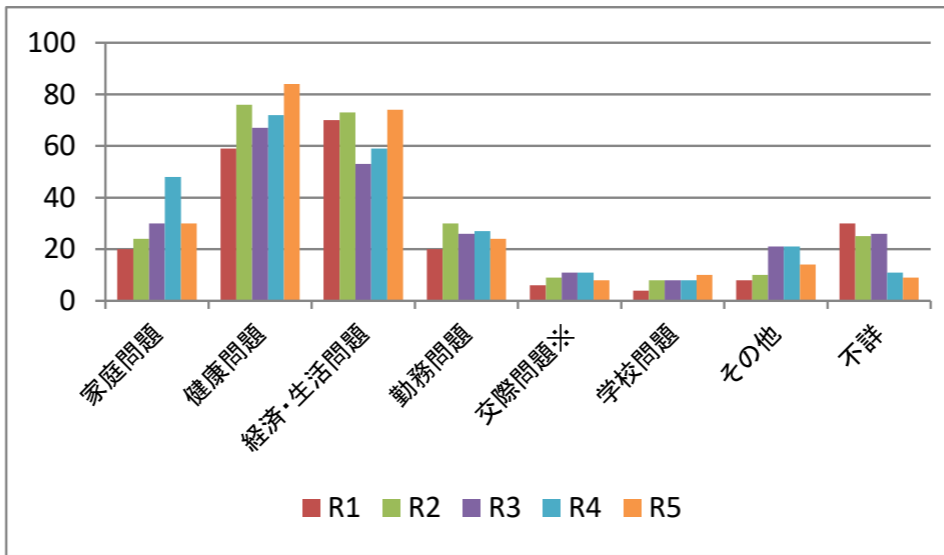

【女】

| 原因・動機 | R1 | R2 | R3 | R4 | R5 |
|---------|----|----|----|----|----|
| 家庭問題 | 17 | 30 | 28 | 38 | 28 |
| 健康問題 | 59 | 81 | 75 | 77 | 66 |
| 経済・生活問題 | 5 | 7 | 14 | 5 | 15 |
| 勤務問題 | 11 | 7 | 7 | 8 | 5 |
| 交際問題※ | 9 | 13 | 10 | 13 | 21 |
| 学校問題 | 1 | 3 | 6 | 6 | 3 |
| その他 | 4 | 5 | 13 | 9 | 19 |
| 不詳 | 5 | 8 | 12 | 4 | 3 |

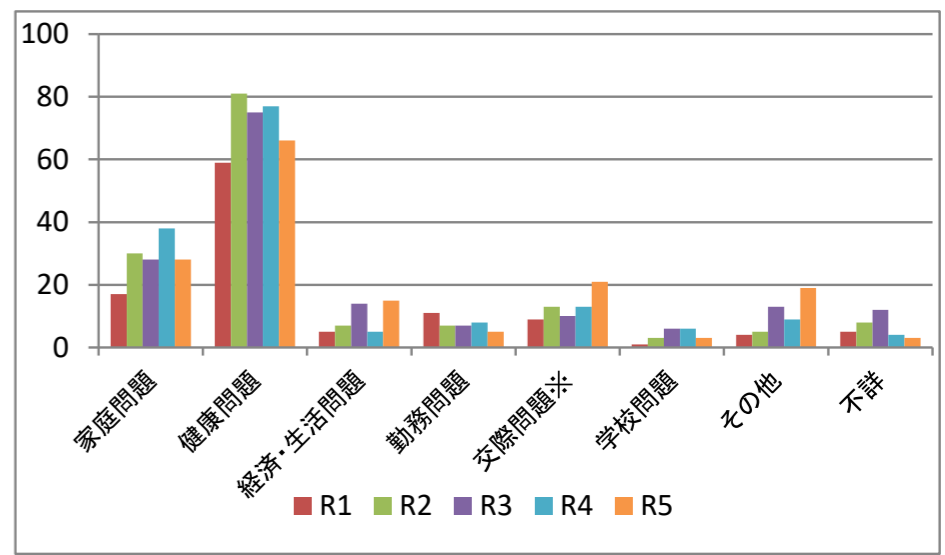

6 自殺企図の場所別自殺者数の推移

【総数】

| 場所 | R1 | R2 | R3 | R4 | R5 |
|---------|-----|-----|-----|-----|-----|
| 自殺者数(人) | 252 | 286 | 293 | 291 | 288 |
| 自宅等 | 152 | 158 | 180 | 182 | 185 |
| 高層ビル | 33 | 34 | 33 | 28 | 15 |
| 乗物 | 13 | 11 | 14 | 18 | 19 |
| 海・河川等 | 10 | 14 | 10 | 14 | 11 |
| 山 | 4 | 8 | 8 | 10 | 9 |
| その他 | 40 | 61 | 48 | 39 | 49 |
| 不詳 | 0 | 0 | 0 | 0 | 0 |

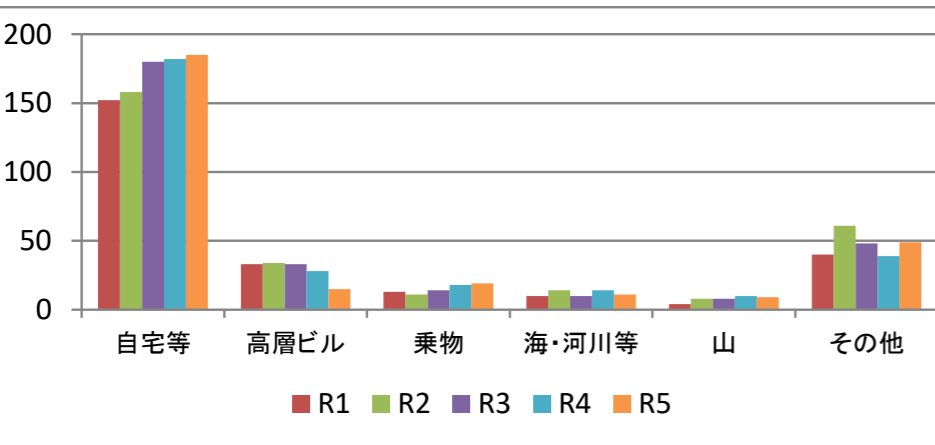

【男】

| 場所 | R1 | R2 | R3 | R4 | R5 |
|---------|-----|-----|-----|-----|-----|
| 自殺者数(人) | 165 | 184 | 171 | 183 | 176 |
| 自宅等 | 96 | 99 | 95 | 105 | 110 |
| 高層ビル | 18 | 15 | 18 | 13 | 8 |
| 乗物 | 12 | 10 | 9 | 13 | 17 |
| 海・河川等 | 8 | 8 | 8 | 10 | 6 |
| 山 | 3 | 8 | 8 | 10 | 7 |
| その他 | 28 | 44 | 33 | 32 | 28 |
| 不詳 | 0 | 0 | 0 | 0 | 0 |

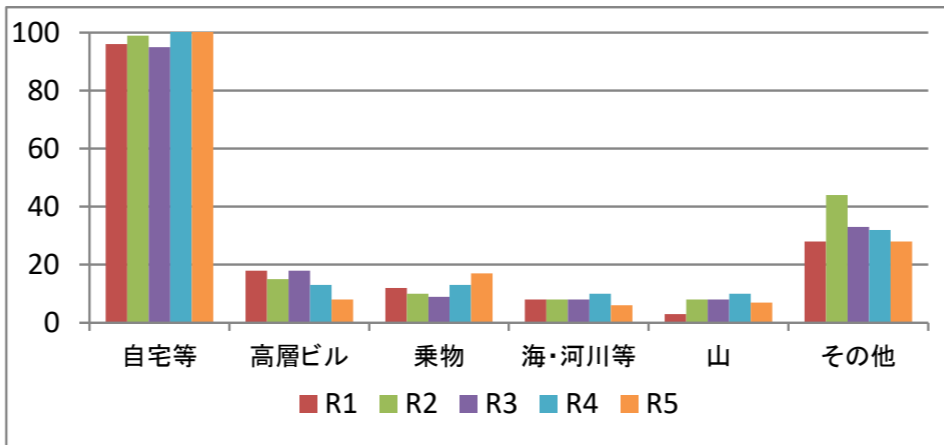

【女】

| 場所 | R1 | R2 | R3 | R4 | R5 |
|---------|----|-----|-----|-----|-----|
| 自殺者数(人) | 87 | 102 | 122 | 108 | 112 |
| 自宅等 | 56 | 59 | 85 | 77 | 75 |
| 高層ビル | 15 | 19 | 15 | 15 | 7 |
| 乗物 | 1 | 1 | 5 | 5 | 2 |
| 海・河川等 | 2 | 6 | 2 | 4 | 5 |
| 山 | 1 | 0 | 0 | 0 | 2 |
| その他 | 12 | 17 | 15 | 7 | 21 |
| 不詳 | 0 | 0 | 0 | 0 | 0 |

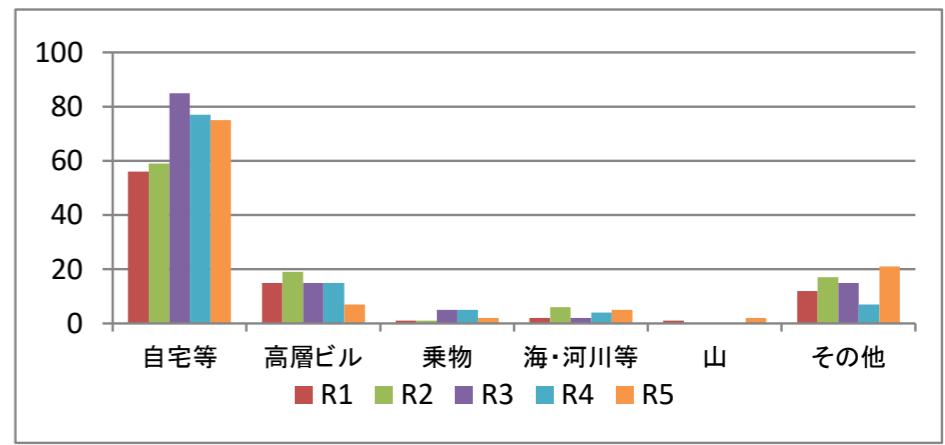

7 自殺の企図手段別自殺者数の推移

【総数】

| 手段 | R1 | R2 | R3 | R4 | R5 |
|---------|-----|-----|-----|-----|-----|
| 自殺者数(人) | 252 | 286 | 293 | 291 | 288 |
| 首つり | 132 | 178 | 175 | 176 | 170 |
| 服毒 | 10 | 5 | 5 | 11 | 9 |
| 練炭等 | 25 | 18 | 27 | 22 | 24 |
| 飛降り | 54 | 50 | 47 | 57 | 59 |
| 飛込み | 4 | 6 | 4 | 5 | 5 |
| その他 | 27 | 29 | 35 | 20 | 21 |
| 不詳 | 0 | 0 | 0 | 0 | 0 |

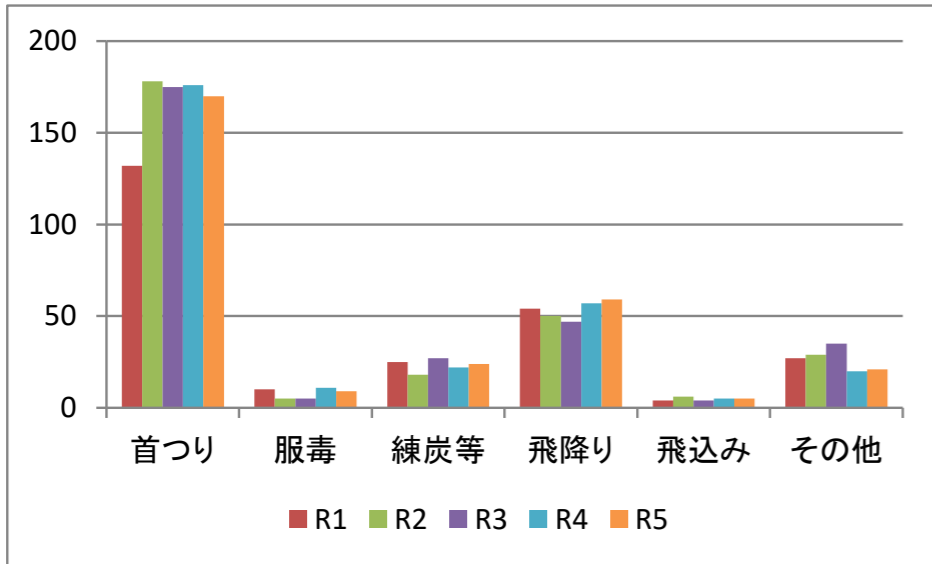

【男】

| 手段 | R1 | R2 | R3 | R4 | R5 |
|---------|-----|-----|-----|-----|-----|
| 自殺者数(人) | 165 | 184 | 171 | 183 | 176 |
| 首つり | 86 | 122 | 105 | 117 | 112 |
| 服毒 | 4 | 3 | 1 | 6 | 3 |
| 練炭等 | 20 | 14 | 18 | 18 | 20 |
| 飛降り | 34 | 24 | 27 | 26 | 31 |
| 飛込み | 3 | 4 | 1 | 3 | 1 |
| その他 | 18 | 17 | 19 | 13 | 9 |
| 不詳 | 0 | 0 | 0 | 0 | 0 |

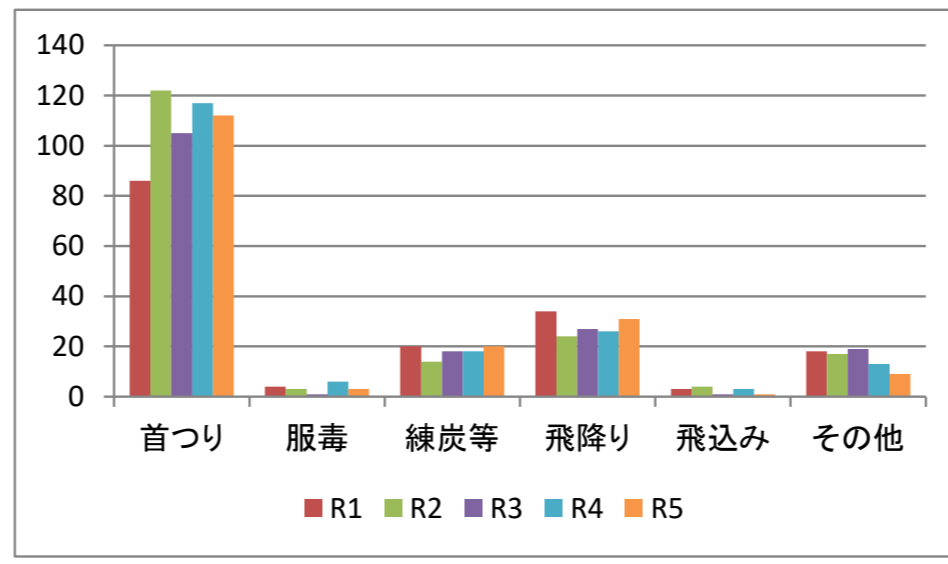

【女】

| 手段 | R1 | R2 | R3 | R4 | R5 |
|---------|----|-----|-----|-----|-----|
| 自殺者数(人) | 87 | 102 | 122 | 108 | 112 |
| 首つり | 46 | 56 | 70 | 59 | 58 |
| 服毒 | 6 | 2 | 4 | 5 | 6 |
| 練炭等 | 5 | 4 | 9 | 4 | 4 |
| 飛降り | 20 | 26 | 20 | 31 | 28 |
| 飛込み | 1 | 2 | 3 | 2 | 4 |
| その他 | 9 | 12 | 16 | 7 | 12 |
| 不詳 | 0 | 0 | 0 | 0 | 0 |

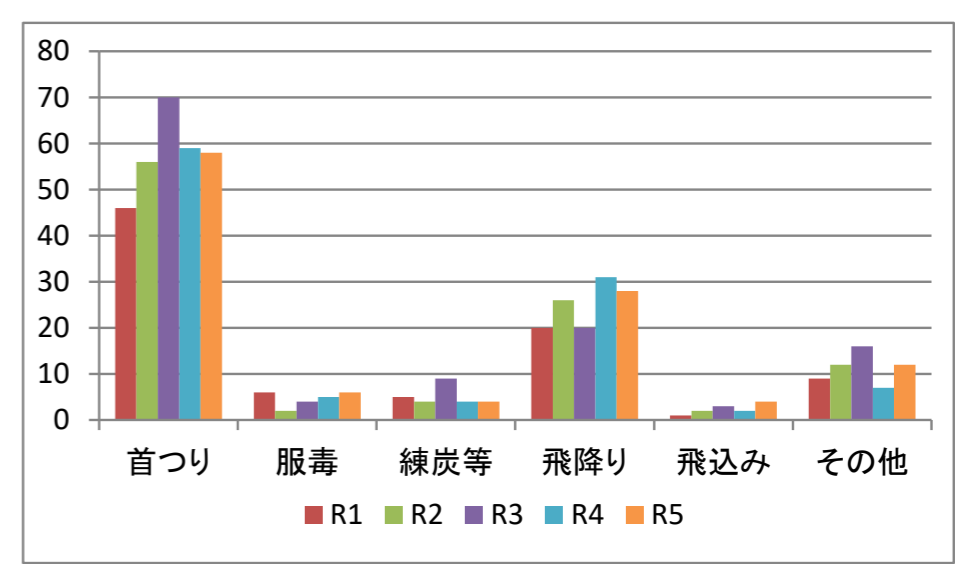

8 未遂歴の有無の推移

【総数】

| 自殺未遂歴 | R1 | R2 | R3 | R4 | R5 |
|---------|-----|-----|-----|-----|-----|
| 自殺者数(人) | 252 | 286 | 293 | 291 | 288 |
| 有 | 43 | 56 | 59 | 63 | 64 |
| 無 | 152 | 181 | 183 | 182 | 178 |
| 不詳 | 57 | 49 | 51 | 46 | 46 |

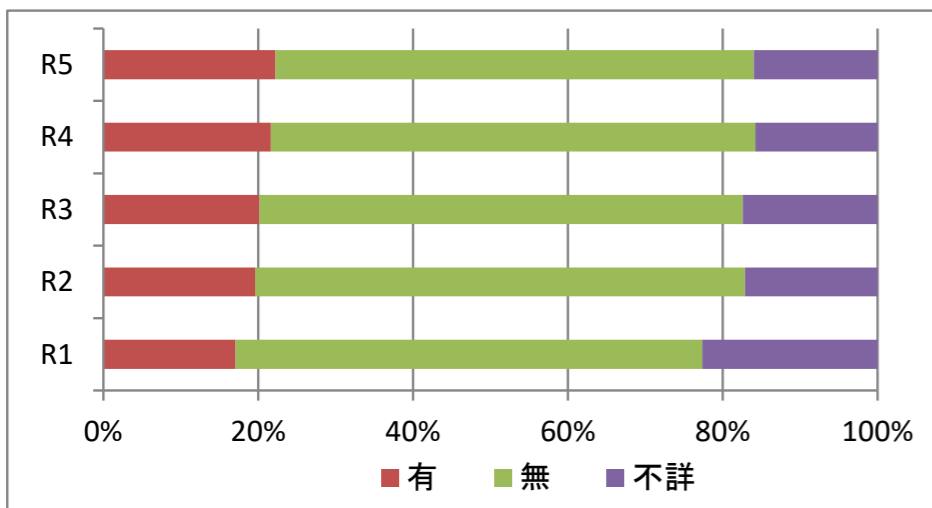

【男】

| 自殺未遂歴 | R1 | R2 | R3 | R4 | R5 |
|---------|-----|-----|-----|-----|-----|
| 自殺者数(人) | 165 | 184 | 171 | 183 | 176 |
| 有 | 19 | 24 | 24 | 29 | 27 |
| 無 | 110 | 128 | 113 | 126 | 124 |
| 不詳 | 36 | 32 | 34 | 28 | 25 |

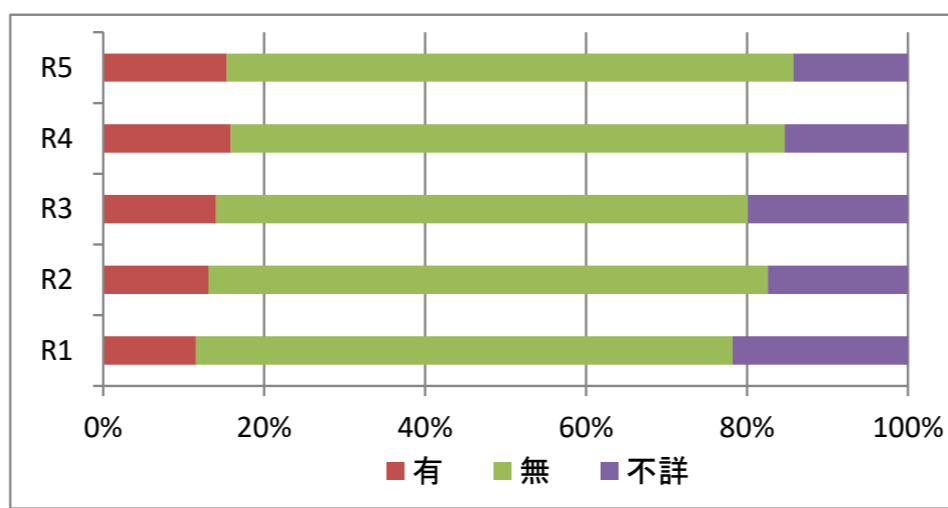

【女】

| 自殺未遂歴 | R1 | R2 | R3 | R4 | R5 |
|---------|----|-----|-----|-----|-----|
| 自殺者数(人) | 87 | 102 | 122 | 108 | 112 |
| 有 | 24 | 32 | 35 | 34 | 37 |
| 無 | 42 | 53 | 70 | 56 | 54 |
| 不詳 | 21 | 17 | 17 | 18 | 21 |

