

参考資料

【出典】

民事交通訴訟における過失相殺率の認定基準(全訂5版)
別冊判例タイムズ38号 363ページ 判例タイムズ社

イ 単車路外・四輪車道路直進①

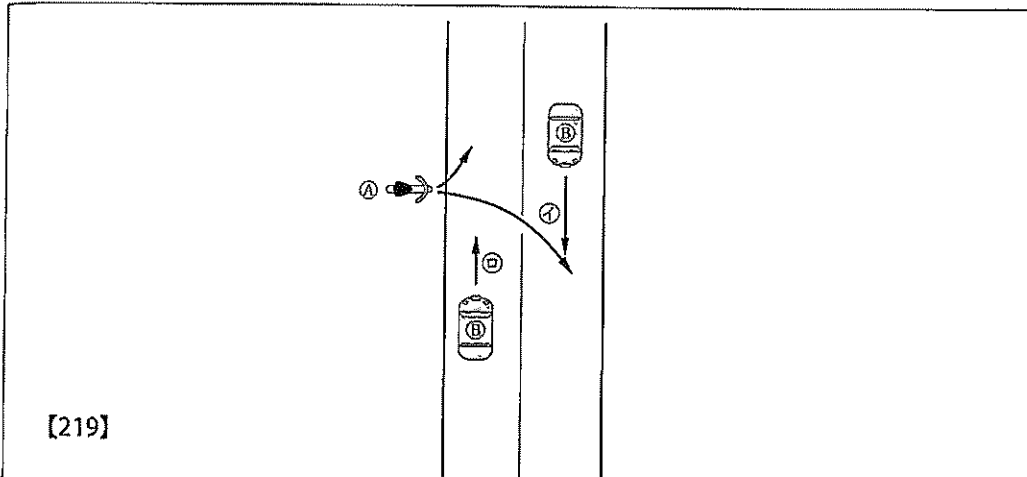

[219]

基 本		① 70 : ② 30
修 正 要 素 ⑥	①徐行なし ②	+ 10
	幹線道路 ③	+ 5
	①合図なし	*
	①その他の著しい過失	+ 10
	①の重過失	+ 20
	①頭を出して待機 ④	- 10
	①既進入 ⑤	- 10
	②15km以上の速度違反	- 10
	②30km以上の速度違反	- 20
	②その他の著しい過失	- 10
	②その他の重過失	- 20

- ① 道路外から道路上に出てきた単車と道路上を直進する四輪車との事故である。
 ② 【218】の注④を参照。
 ③ 【218】の注⑤を参照。
 ④ 【218】の注②を参照。
 ⑤ 【218】の注③を参照。
 ⑥ その他の修正要素の意味・内容については、本章序文(2)を参照。

*は修正要素として考慮しないものである。

申請者

住所
あおいニッセイ同和損害保険株式会社
氏名 福岡第二SC 様
保険番号: [REDACTED]

交通事故証明書

事故照会 番号	中央署	第 [REDACTED] 号	甲・ <u>乙</u> ・	との続柄 本人・代理人									
発生日時	令和 5 年 11 月 28 日 午前 8 時 55 分ころ												
発生場所	福岡県福岡市中央区地行浜2-1-18 西側路上												
甲	住所	[REDACTED]		備考 甲・乙以外の当事者 無									
	フリガナ 氏名	[REDACTED] 日											
	車種	自家用 普通自動二輪車	車両 番号 [REDACTED]										
	自賠責 保険関係	有り [REDACTED]	証明書 番号 [REDACTED]										
	事故時の 状態	○ 運転・同乗(運転者氏名 [REDACTED])・歩行・その他											
乙	住所	[REDACTED] (生 [REDACTED])											
	フリガナ 氏名	[REDACTED]	生 年 月 日 [REDACTED] 年 [REDACTED] 月 [REDACTED] 日 ([REDACTED] 歳)										
	車種	自家用 普通乗用自動車	車両 番号 福岡581あ8397										
	自賠責 保険関係	有り 損保ジャパン	証明書 番号 61DKB9210										
	事故時の 状態	○ 運転・同乗(運転者氏名 [REDACTED])・歩行・その他											
事故類型	人 対 車 両	車 両 相 互						車 両 単 独				路 切	不・ 調 査 中
		正 面 衝 突	側 面 衝 突	○ 出 衝 合 い 頭 突	接 触	追 突	そ の 他	転 倒	路 外 逸 脱	衝 突	そ の 他		
上記の事項を確認したことを証明します。 なお、この証明は損害の種別とその程度、事故の原因、過失の有無とその程度を明らかにするものではありません。 令和 5 年 12 月 4 日 自動車安全運転センター													
福岡県事務所長													
福岡県事務所長 印													
証明番号	[REDACTED]		照合記録簿の種別		物件事故								