参考図　樋井川水系　一本松川他　洪水浸水想定区域図（想定最大規模）

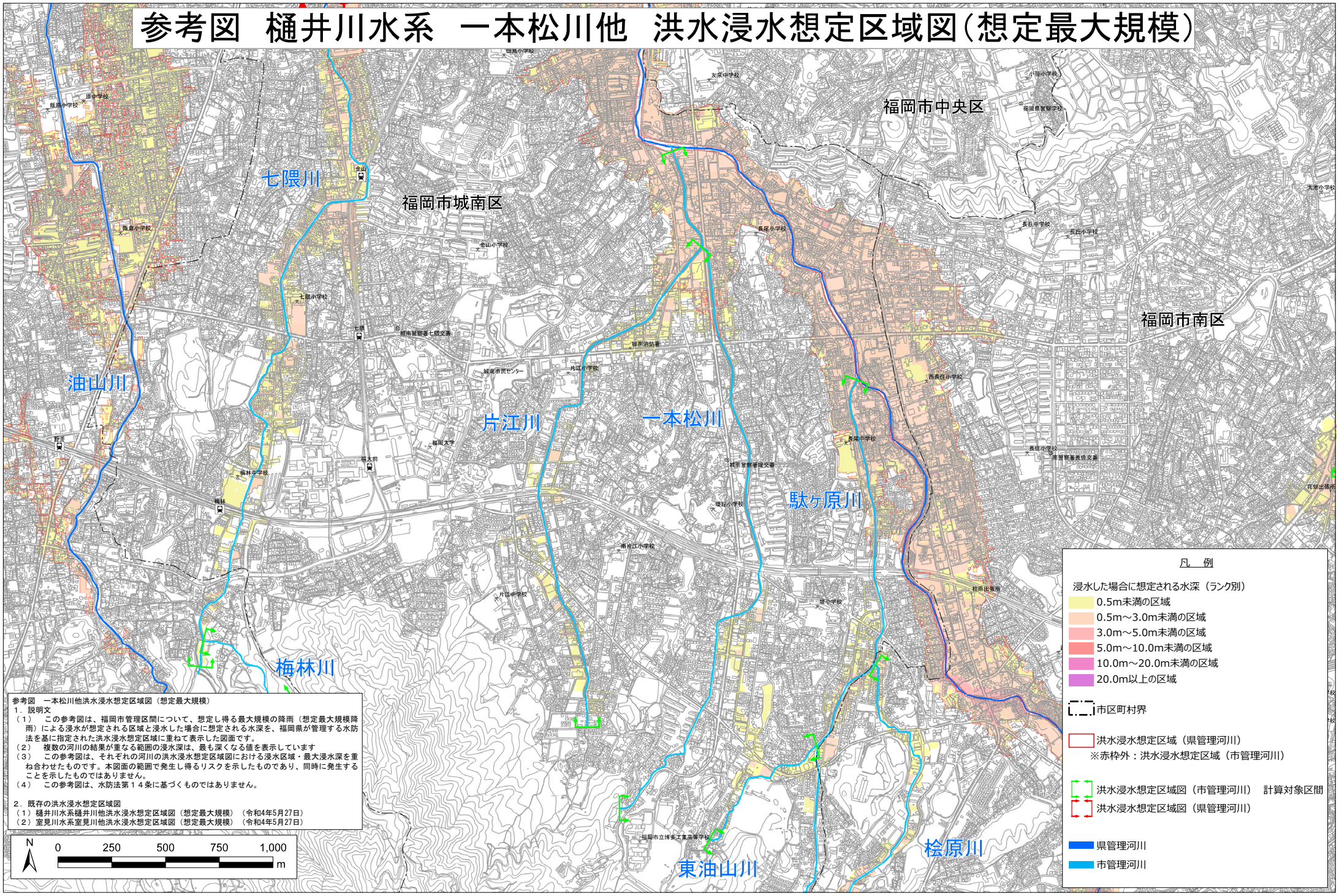

参考図　一本松川他洪水浸水想定区域図（想定最大規模）

1．説明文

（1）　この参考図は、福岡市管理区間について、想定し得る最大規模の降雨（想定最大規模降雨）による浸水が想定される区域と浸水した場合に想定される水深を、福岡県が管理する水防法を基に指定された洪水浸水想定区域に重ねて表示した図面です。

（2）　複数の河川の結果が重なる範囲の浸水深は、最も深くなる値を表示しています

（3）　この参考図は、それぞれの河川の洪水浸水想定区域図における浸水区域・最大浸水深を重ね合わせたものです。本図面の範囲で発生し得るリスクを示したものであり、同時に発生することを示したものではありません。

（4）　この参考図は、水防法第１４条に基づくものではありません。

2．既存の洪水浸水想定区域図

（1）樋井川水系樋井川他洪水浸水想定区域図（想定最大規模）（令和4年5月27日）

（2）室見川水系室見川他洪水浸水想定区域図（想定最大規模）（令和4年5月27日）

「測量法に基づく国土地理院長承認（使用）R 5JHs 757」