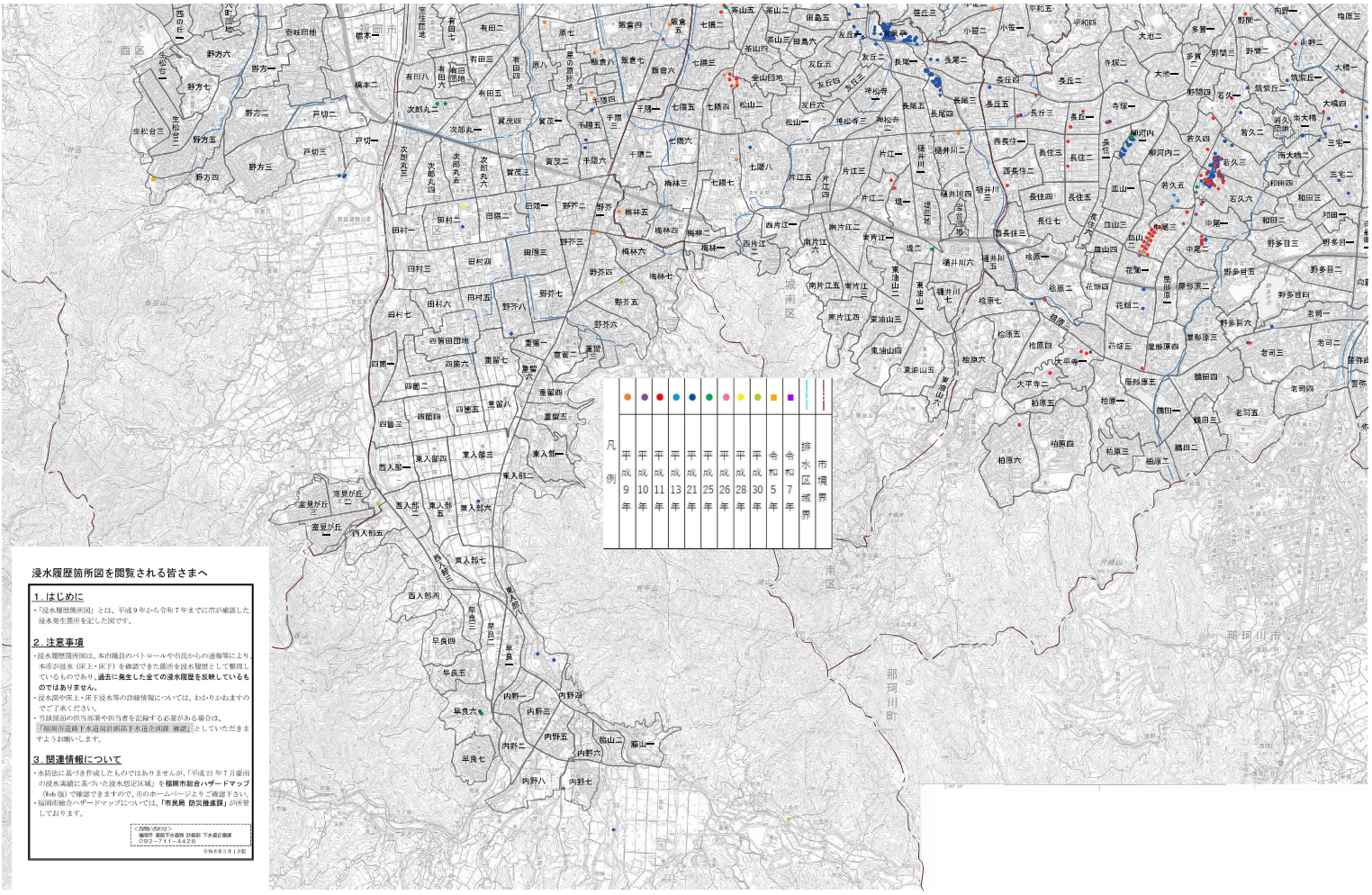

浸水履歴箇所図を閲覧される皆さまへ

1．はじめに

・「浸水履歴箇所図」とは、平成9年から令和7年までに市が確認した浸水発生箇所を記した図です。

2．注意事項

・浸水履歴箇所図は、本市職員のパトロールや市民からの通報等により本市が浸水（床上・床下）を確認できた箇所を浸水履歴として整理しているものであり、**過去に発生した全ての浸水履歴を反映しているものではありません。**

・浸水深や床上・床下浸水等の詳細情報については、わかりかねますのでご了承ください。

・当該図面の担当部署や担当者を記載する必要がある場合は、「福岡市道路下水道局計画部下水道企画課　確認」としていただきますようお願いします。

3．関連情報について

・水防法に基づき作成したものではありませんが、「平成21年7月豪雨の浸水実績に基づいた浸水想定区域」を**福岡市総合ハザードマップ**（Web版）で確認できますので、市のホームページよりご確認下さい。

・福岡市総合ハザードマップについては、**「市民向 防災推進課」**が所管しております。

＜問合せ先＞
福岡市 道路下水道局 計画部 下水道企画課
092－711－4425

令和8年3月1日版