



R5.3

福岡市オンデマンド交通社会実験 エリア②南区 老司・鶴田・弥永西・弥永・日佐校区 ★R5年1月31日から運行中(1年間予定)

R5年3月20日(月)から停留所を追加します！(マップ参照)
通院等のお出かけに便利です！ぜひご利用ください。

<チョイソコふくおかとは>

会員様のご自宅近くなどの停留所から行き先の停留所まで、乗車申し込み制で複数の会員様を乗り合わせて送迎するサービスです。**事前の会員登録とご利用ごとに乗車申し込み(乗車30分前まで)が必要です。**

会員登録申込書(返信用封筒付)は各公民館にもあります

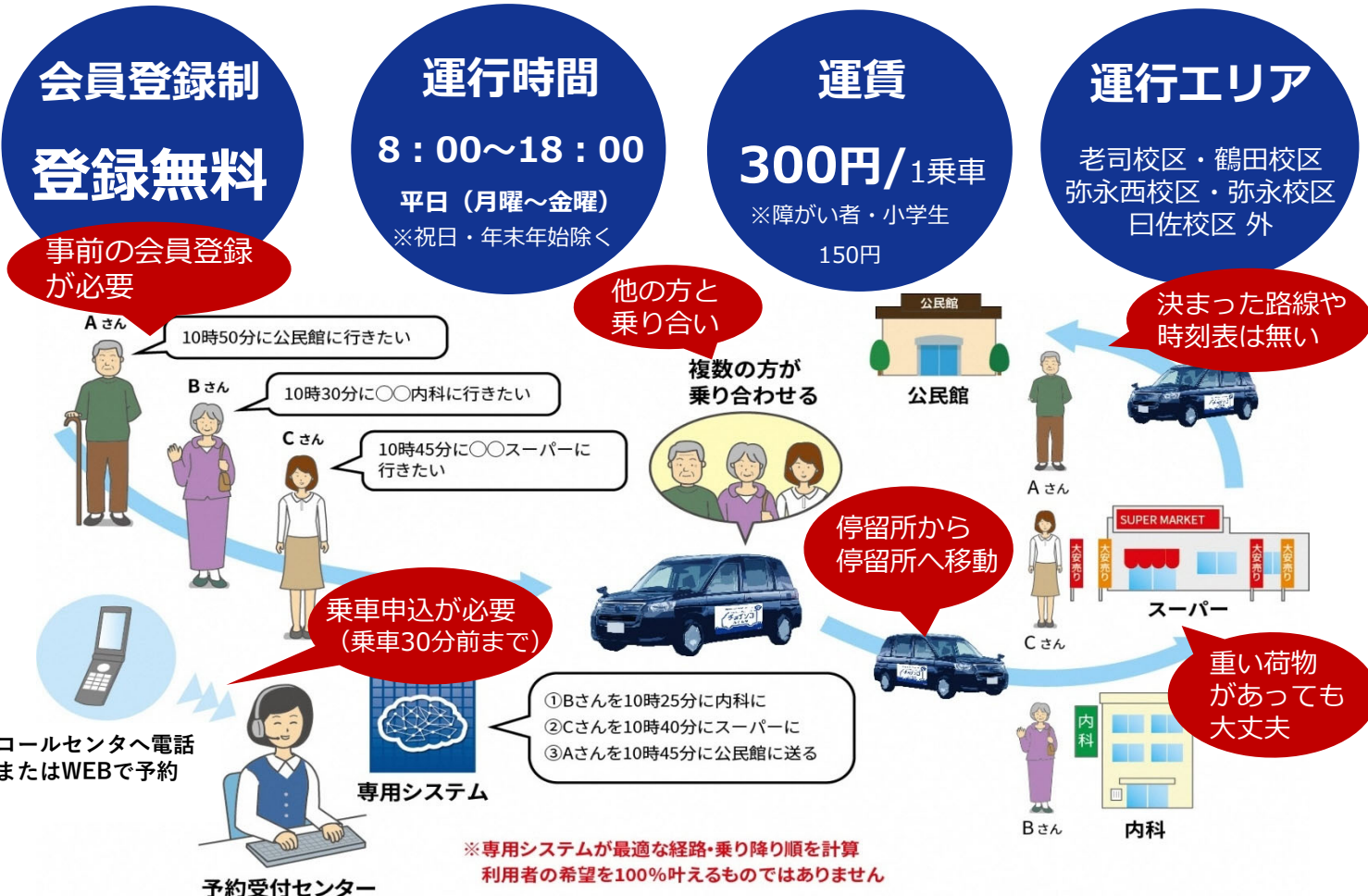

お問合せ先 **チョイソコセンター** 平日のみ (8:00~17:30)

☎ **050-201-87015**

予約受付: 乗車の1週間前~30分前まで

会員登録特典 **無料乗車券プレゼント**

2023年3月末までのご登録で
1乗車分(300円相当)の無料乗車券2枚をプレゼントします! ※有効期限 サービス開始から2023.5.31まで

- ご利用までの流れ**
- 1.会員登録申込書を郵送またはWEB申込
 - 2.会員証が届く(ご利用開始できます)
※WEB登録の場合は申込時から利用可能
 - 3.お電話かインターネットで乗車申し込み(乗車30分前まで)
 - 4.指定日時に停留所で待ち、車が来たら乗車 **5分前にお待ちください**
 - 5.『目的地の停留所までお送り』

チョイソコ
ふくおか

停留所MAP

エリア②南区
(老司・鶴田・弥永西・弥永・日佐校区)

チョイソコ
ふくおか

お問合せ ☎ 050-201-87015
福岡市 第一交通産業 AISIN

停留所には看板が貼ってあります

2023年3月20日時点

※今後もスポンサー停留所などは追加予定です(病院・スーパーなど)
会員登録された方に順次お知らせします。
※停留所は関係者協議により一部変更となる可能性があります。

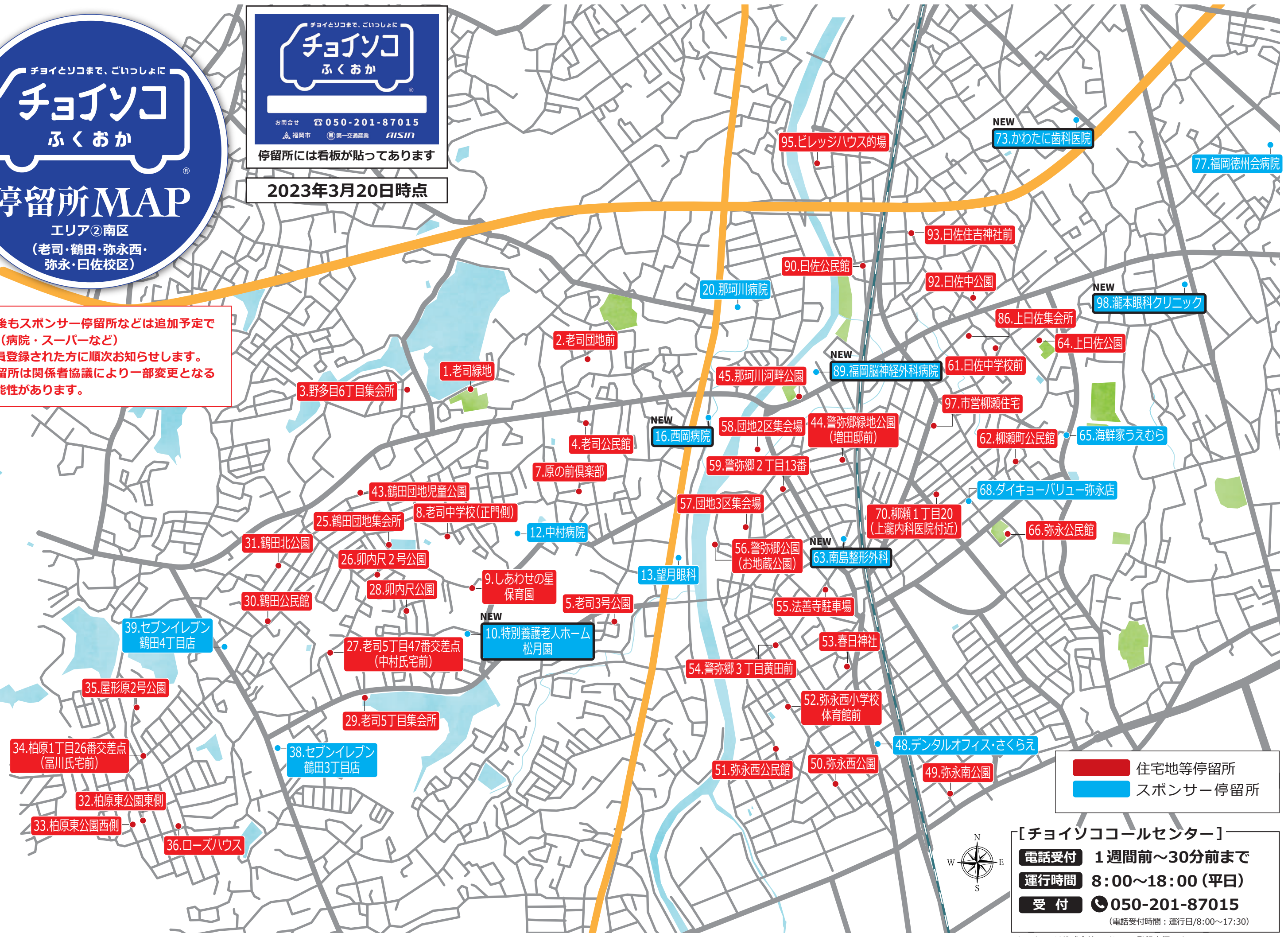

住宅地等停留所
スポンサー停留所

[チョイソココールセンター]

電話受付 1週間前～30分前まで
運行時間 8:00～18:00(平日)
受付 ☎ 050-201-87015
(電話受付時間: 運行日/8:00～17:30)



チョイソコは株式会社アイシンの登録商標です。

「チョイソコ」会員規約

※必ずお読みください

1. サービス内容およびご利用条件

「チョイソコふくおか」(以下「本サービス」)は、「チョイソコ」会員規約(以下「本規約」)にもとづき会員となった方(以下「会員」)を対象とし、限定地域内・限定目的地において、複数の方で乗り合い、定額運賃で目的地まで移動することを支援するサービスです。本サービスのご利用の条件は、本会員規約によります。

2. 規約への同意

本規約は、本サービスの利用を希望するお客様が、会員登録申込書に必要事項を記入し、株式会社アイシン(以下当社)が会員と認めた方と、当社との間で適用されます。また、チョイソコセンターへの会員登録申込書の送付、もしくは本サービスの利用をもって、本規約(変更された規約を含む)に同意したものとみなします。

3. 会員条件

次の(1)②(3)の条件の全てを満たす方のみ会員登録できるものとします。

- (1)福岡市民 等
 - ※小学生または中学生の方の会員登録には保護者の同意が必要となります。
- (2)ご自分で、または保護者もしくは介助者の補助により、チョイソコセンターへの連絡ができる方
- (3)ご自分で、または保護者もしくは介助者の補助により、停留所への移動および車両への乗降ができる方

4. 利用開始

本サービスは、当社が会員登録申込書を受付し、書面で利用開始のご連絡をお送りした後、ご利用いただけます。

5. 運賃

運賃は、一乗車につき一人300円(消費税及び地方消費税含む)の定額制とし、乗車時に当該運賃を支払うものとします。未就学児は無料、小学生以下・障害者は一人150円とします。

6. 停留所・運行地域・ルート等

停留所は、会員登録申込書添付別紙のとおりとします。また、運行ルートは、会員の乗車希望状況・乗降都合・交通事情等により、旅客自動車運送事業者が適宜決めるものとします。このため、停留所への運行ルートは、乗降時で異なる場合があります。

7. 運行・乗車希望受付日時および運休

運行および乗車希望受付日時は、次のとおりとします。但し、旅客自動車運送事業者の判断により、変更または運休する場合があります。この場合、チョイソコセンターより、該当する会員に連絡します。

- (1)運行日時
 - 【エリア2】月曜日～金曜日 8:00～18:00
 - 但し、祝祭日、年末年始(12/29～1/3)、天候条件や災害など安全な運行に支障がある日、その他当社が定めた日を除く。

(2)乗車希望受付日時

- ①電話の場合
 - 【エリア2】月曜日～金曜日 8:00～17:30
 - 但し、祝祭日、年末年始(12/29～1/3)、その他当社が定めた運休日を除く。
 - 利用希望日の1週間前から利用希望日時の30分前まで受け付けます。
- ②インターネットの場合
 - 24時間受付
 - 利用希望日の1週間前から利用希望日時の30分前まで受け付けます。

8. 乗車希望方法

ご利用を希望される場合は、チョイソコセンターへ、会員番号、利用希望日時、希望乗降場所をご連絡下さい。なお、小学生がご利用を希望される場合、保護者からの連絡が必要です。運転係員への口頭での乗車希望は受付致しかねます。限られた車両で乗車希望の早い方を優先するため、乗車のご希望に沿えない場合があります。また、到着時間に余裕をもってご乗車希望をお決め下さい。車椅子は乗った状態のまま乗車可能です。手押し車等については、会員ないし同乗者にて折り畳みして運搬できるものは、車内への持込が可能です。

9. 変更・キャンセル

乗車希望の変更・キャンセルは、チョイソコセンターへ電話でご連絡下さい。なお、運転係員への口頭での変更・キャンセルは受付致しかねます。また、変更・キャンセルについて、取消料等の負担は不要です。

10. 到着時間

本サービスは乗合のため、他の会員の乗車希望状況・乗降都合・交通事情により、予定より到着が前後する場合がございます。乗車希望時間の5分前に停留所にお越し下さい。出発・到着の時間は目安であり、時間を確約するものではありません。大幅な遅延が予想される場合、チョイソコセンターからご連絡しますが、携帯電話等をお持ちでない場合、連絡が取れない場合がございます。このため、携帯電話の持参を推奨します。

11. 会員の遅延

ご希望された乗車時間・場所にお越しにならない場合、次の会員様をお迎えに出発します。

12. 乗車のお断り

旅客自動車運送事業者と会員様との運送契約により、旅客自動車運送業者がご乗車をお断りする場合があります。

13. 会員資格の取消し

会員様が下記のいずれかに該当すると当社が判断した場合、会員資格を直ちに取消す場合がございます。

- (ア)本人確認ができないとき
- (イ)旅客自動車運送業者との運送契約に違反するとき
- (ウ)本規約3.(会員条件)を満たさないとき
- (エ)本規約18.(反社会的勢力の排除)の誓約に違反し、またはそのおそれがあるとき
- (オ)本規約を遵守頂けないとき

14. 同乗者

会員にご同行される場合で、会員と同じ乗降場所・時間であれば非会員も同乗が可能です。同乗をご希望される場合は、乗車希望連絡のご連絡の際に、同乗者の人数とお名前をお伝え下さい。お伝えがない場合、または同乗者多数の場合は乗車をお断りする場合があります。同乗者にも本規約が適用されますので、会員は、同乗者が本規約を理解し、守ることに責任を持っていただきますようお願いいたします。

15. 運送契約の成立および適用

会員および同乗者の乗降および運送(運送の引受け、旅客に対する責任(生命又は身体を害した場合の責任)等)、本サービスにかかる車両の管理については、当社ではなく、運送を行う旅客自動車運送事業者と会員との間で適用される運送契約(旅客自動車運送事業標準運送約款等)によります。旅客自動車運送事業者と会員との間の運送契約は、会員の乗車時に成立するものとし、当社は、旅客自動車運送事業者と会員との間の運送契約の成立を約束するものではなく、運送契約の不成立について、何らの責任をも負わないものとします。

16. 当社の免責

- 次の場合、当社は会員に対して損害を賠償する責任を負わないものとします。
- (1)本サービスにかかる車両、乗降、および運送により生じた一切の損害、損失、事故、トラブル
 - (2)通信不具合・会員の連絡ミス等により、乗車希望連絡等に関してトラブルが生じた場合
 - (3)会員が本サービスにかかる車両・停留所に忘れ物をされた場合
 - (4)会員が携帯電話をお持ちでない、または使用できないことにより、時間の変更・キャンセル、運行遅延等の連絡ができない場合
 - (5)本規約7.(運休)、10.(到着時間の前後ずれ)、11.(会員様の遅延)、12.(乗車のお断り)、13.(会員資格の取消し)、14.(同乗者のお断り)、21.(チョイソコセンターの中断・停止)、22.(中止・終了)の場合
 - (6)会員の故意または過失による場合
 - (7)当社の責に帰すことができない事由による場合

17. 会員の責任

当社は、会員の故意もしくは過失により、または会員が法令もしくは本規約の規定を守らないことにより、当社が損害を受けたときは、当該会員に対し、その損害の賠償を求めることがあります。

18. 反社会的勢力の排除

会員は、会員および同乗者が、反社会的勢力(暴力団員またはこれに準ずる者、暴力・威力・脅迫的言辭・詐欺的手法を用いて威圧、業務妨害、もしくは不当要求をする者)でないことを誓約するものとします。

19. 個人情報の取り扱い

会員に提供いただいた個人情報は、本サービスにかかる車両の運行、運行に関するご利用状況・ご意見調査、当社が「チョイソコ」スポンサーから提供を受けた広告配信の目的にのみ利用し、他の目的には利用しません。但し、運行状況の報告、運営および改善のため、必要な限りにおいて、福岡市役所・旅客運送事業者と共有する場合があります。また、会員の安全確保のために緊急でやむを得ない場合、または会員が携帯電話を使用できず、当社から連絡をとる必要がある場合、必要な限りにおいて、本サービスにかかる停留所管理者と共有する場合があります。

20. 申込内容の変更・退会

会員登録申込書に記載された内容に変更がある場合、または退会をご希望される場合は、チョイソコセンターへ書面または電話でご連絡下さい。

21. チョイソコセンターの稼働中断・停止

当社は、メンテナンスのため、チョイソコセンターの稼働を中断し、または停止する場合があります。

22. 本サービスの中止・終了

当社は、車両内・インターネット上に掲示する等の方法で会員に周知することにより、本サービスの運営を中止し、または終了する場合があります。

23. 規約の変更

当社は、本規約の変更内容および変更日を、本サービスにかかる車両内・インターネット上に掲示する等の方法で会員に周知することにより、または、変更時に有効な民法の規定に従い、本規約を変更することができるものとします。この場合、変更日をもって変更後の規約が適用されるものとします。

24. 準拠法および裁判管轄

本規約は、日本法に準拠し、これに従い解釈されます。本サービス及び本規約に関する一切の紛争は、名古屋地方裁判所を第一審の専属的合意管轄裁判所とします。

以上

規約制定:2022年10月1日



※記入必須
チェックして
ください。

※規約を読み、同意します。

※会員条件（会員規約「3.会員条件」参照）を全て満たしています。

不明箇所がある場合、
お電話させていただきます

※フリガナ ※氏 名		※生年月日 大・昭・平 年 月 日	性別 男・女	※年齢 (満 歳)
※郵便番号 〒 -		※住所 福岡県福岡市		
※地域：お住まいの校区名に○をつけてください。 老司・鶴田・弥永西・弥永・日佐校区・その他 ()				
※電話番号 () -		Eメールアドレス (携帯電話推奨)		
携帯電話番号 お持ちの方はご記入お願いします。外出時、ご持参いただくとご連絡がスムーズです。 () -				
障がい者手帳をお持ちの方はチェックを入れてください。…………… <input type="checkbox"/> 障がい者手帳の複写（コピー）も同送して下さい。 複写（コピー）がない場合は減免を受けることができません。				
<input type="checkbox"/> 中学生以下の会員登録です。レ点の場合は以下に署名が必要です。 保護者 同意署名		Eメールアドレスを登録すると受付状況が自動送信され、大変便利です。		
車いすで乗車希望 <input type="checkbox"/>		※ドライバーによる介助はできません		
ご自宅近くの停留所（別紙の位置図より、ご自宅最寄りの停留所をお選びいただき、ご記入ください。）				
ご質問・伝えておきたいこと（例 乗り降りに時間がかかる 杖をついている など）				

緊急連絡先 ご家族、ご近所等、できるだけご記入ください。

氏 名	続柄	携帯 電話 () -
-----	----	----------------

●チョイソコ会員にご登録する理由をお聞かせください。（複数回答可）

- 移動手段に困っているから
- 免許を返納したもしくは車を持っていないから
- 移動手段の選択肢を広げたいから
- 運賃が安いから
- だれかにすすめられたから
- 『チョイソコ通信』などの情報を入手できるから
- イベントなどに参加する際に使いたいから
- その他 ()

●停留所を設置してもらいたい行き先はありますか？

※ご協賛をいただき停留所を設置する仕組みとなっておりますので、必ず設置できるものではございません。
ご了承ください。

()

お申し込み方法

お持ちの封筒にて下記住所に郵送してください。
株式会社アイシン（内） チョイソコ受付センター宛
〒448-8605 愛知県刈谷市相生町1丁目1番地1 アドバンス・スクエア刈谷8F
電話：0566-62-8135

お問合せ先

TEL 050-201-87015
Eメールアドレス▶ choisoko@aisin.co.jp

会員登録申込書
(返信用封筒付) は
各公民館にもあります！

業務担当記入欄	受付日/担当	入力	チェック	会員証発送	備考
	/	/	/	/	