

## 水産物の取扱実績について（暦年）

（総括）

開場日数は、前年から2日減少し、276日であった。

卸売業者の取扱実績は、数量 57,615 t で前年より 3,900 t (6.3%) 減少、金額 35,517,591 千円で前年より 5,169,613 千円 (12.7%) 減少した。kg 当たりの単価は 616 円で前年に比べ 45 円 (6.8%) 下回った。

卸売業者取扱実績の区分ごとの内容は下記のとおり

### ○生鮮水産物

生鮮水産物全体の取扱数量は 51,186 t で前年に比較して 5.7% 減、取扱金額は 28,066,880 千円で前年より 12.6% 減となった。単価は 548 円で前年より 7.3% 減となった。

当市場の主要品目であるぶり類、さば類の取扱数量は前年を下回ったが、たい類、あじ類、いわし類、いか類の取扱数量は前年を上回った。

青物全体の取扱数量は 16,714 t で前年より 9% 減、取扱金額は 4,080,057 千円で前年より 3.6% 減となった。

青物以外の魚種については、取扱数量は 34,472 t で前年より 4% 減、取扱金額は 23,986,823 千円で前年より 14% 減となった。

### ○冷凍水産物

冷凍水産物全体の取扱数量は 4,585 t で前年より 13.2% 減、取扱金額は 5,498,577 千円で前年より 12.5% 減となった。単価は 1,199 円で前年より 0.8% 増となった。

主たる品目のいか類とさば類の取扱数量が前年より減少した。

### ○塩干加工品

塩干加工品全体の取扱数量は 1,843 t で前年より 6.4% 減、取扱金額は 1,952,134 千円で前年より 14.9% 減となった。単価は 1,059 円で前年より 9.1% 減となった。

主たる品目のさけ・ます類と塩さんま類の取扱数量が減少した。

## 水産物の取扱実績について（年度）

（総括）

開場日数は、前年度より2日減少し、276日であった。

卸売業者の取扱実績は、数量 57,128 t で前年度より 1,757 t (3%) 減少、金額 34,671,901 千円で前年度より 4,789,514 千円 (12.1%) 減少した。kg 当たりの単価は 607 円で前年度に比べ 63 円 (9.4%) 下回った。

なお、市場取扱実績は、数量 62,453 t、金額 37,506,010 千円となった。

卸売業者取扱実績の区分ごとの内容は下記のとおり

### ○生鮮水産物

生鮮水産物全体の取扱数量は 50,941 t で前年度に比較して 1.7% 減、取扱金額は 27,404,435 千円で前年度より 12.0% 減となった。単価は 538 円で前年度より 10.5% 減となった。

当市場の主要品目であるさば類・いわし類・たい類・いか類は前年度を上回ったが、あじ類・ぶり類の取扱数量は前年度を下回った。

青物全体の取扱数量は 17,485 t で前年度より 7.1% 増、取扱金額は 4,005,544 千円で前年度より 5.1% 減となった。

青物以外の魚種については、取扱数量は 33,456 t で前年度より 5.8% 減、取扱金額は 23,398,891 千円で前年度より 13.1% 減となった。

### ○冷凍水産物

冷凍水産物全体の取扱数量は 4,438 t で前年度より 12.6% 減、取扱金額は 5,335,719 千円と前年度より 13.7% 減となった。単価は 1,202 円で前年度より 1.2% 減となった。

主たる品目のエビ類、いか類の取扱数量が前年度より減少した。

### ○塩干加工品

塩干加工品全体の取扱数量は 1,749 t で前年度より 11.4% 減、取扱金額は 1,931,746 千円で前年度より 9.7% 減となった。単価は 1,104 円で前年度より 1.9% 増となった。

主たる品目のさけ・ます類の取扱数量が減少した。

### 年次別・種類別

年	市場総取扱高			卸売計			生鮮水産物					
	取扱高	指数	単価	取扱高	指数	単価	青物			取扱高	指数	単価
							取扱高	指数	単価			
22	99,620,786	100	519	99,537,390	100	517	86,315,640	100	475	28,277,739	100	203
	51,716,480,090	100		51,461,801,397	100		41,031,932,782	100		5,730,931,000	100	
23	93,364,230	94	516	93,277,828	94	514	81,222,653	94	470	27,886,240	99	227
	48,213,217,638	93		47,941,530,713	93		38,214,732,799	93		6,328,613,908	110	
24	84,822,561	85	533	84,736,502	85	530	72,741,356	84	487	26,758,117	95	215
	45,239,643,810	87		44,948,159,259	87		35,414,913,364	86		5,761,136,654	101	
25	78,882,536	79	559	78,816,129	79	557	67,933,493	79	501	22,549,648	80	234
	44,104,682,040	85		43,873,348,662	85		34,025,457,559	83		5,271,548,587	92	
26	74,726,057	75	612	74,667,722	75	610	63,973,163	74	549	20,672,600	73	259
	45,728,966,651	88		45,529,180,145	88		35,153,214,740	86		5,361,574,389	94	
27	82,339,806	83	584	82,297,299	83	582	71,995,549	83	522	27,684,795	98	191
	48,049,789,788	93		47,890,837,552	93		37,555,363,452	92		5,280,330,786	92	
28	70,420,211	71	651	70,381,865	71	650	61,507,617	71	583	21,605,754	76	235
	45,876,863,694	89		45,722,263,717	89		35,874,040,746	87		5,072,013,404	89	
29	70,071,101	70	644	70,035,583	70	643	61,817,935	72	575	22,451,745	79	215
	45,157,864,612	87		45,017,505,149	87		35,531,843,625	87		4,820,823,407	84	
30	70,223,592	70	624	70,190,393	71	623	62,812,042	73	555	25,915,312	92	189
	43,840,312,778	85		43,695,232,190	85		34,850,857,766	85		4,890,876,759	85	
1	61,545,155	62	663	61,514,641	62	661	54,262,505	63	592	18,366,053	65	230
	40,819,118,226	79		40,687,203,686	79		32,110,240,847	78		4,232,428,848	74	
2	57,614,668	58	616	57,614,668	58	616	51,185,794	59	548	16,713,831	59	244
	35,517,590,817	69		35,517,590,817	69		28,066,879,866	68		4,080,056,703	71	

### 市場取扱高

<単位>  
 取扱高 上段…kg  
 下段…円  
 指数…%  
 単価…円

その他			冷凍水産物			塩干加工品			仲卸業者取扱高 (仲卸業者場外買付)		
取扱高	指数	単価	取扱高	指数	単価	取扱高	指数	単価	取扱高	指数	単価
58,037,901	100	608	8,018,710	100	836	5,203,040	100	716	83,396	100	3,054
35,301,001,782	100		6,705,272,214	100		3,724,596,401	100		254,678,693	100	
53,336,413	92	598	8,139,226	102	846	3,915,949	75	725	86,402	104	3,144
31,886,118,891	90		6,888,263,129	103		2,838,534,785	76		271,686,925	107	
45,983,239	79	645	8,634,624	108	790	3,360,522	65	808	86,059	103	3,387
29,653,776,710	84		6,818,094,988	102		2,715,150,907	73		291,484,551	114	
45,383,845	78	634	7,903,675	99	872	2,978,961	57	991	66,407	80	3,484
28,753,908,972	81		6,895,320,933	103		2,952,570,170	79		231,333,378	91	
43,300,563	75	688	8,062,635	101	911	2,631,924	51	1,151	58,335	70	3,425
29,791,640,351	84		7,345,844,636	110		3,030,120,769	81		199,786,506	78	
44,310,754	76	728	7,530,403	94	967	2,771,347	53	1,102	42,507	51	3,739
32,275,032,666	91		7,282,347,867	109		3,053,126,233	82		158,952,236	62	
39,901,863	69	772	6,371,569	79	1,082	2,502,679	48	1,179	38,346	46	4,032
30,802,027,342	87		6,896,918,153	103		2,951,304,818	79		154,599,977	61	
39,366,190	68	780	5,965,076	74	1,103	2,252,572	43	1,291	35,518	43	3,952
30,711,020,218	87		6,576,982,440	98		2,908,679,084	78		140,359,463	55	
36,896,730	64	812	5,216,755	65	1,170	2,161,596	42	1,267	33,199	40	4,370
29,959,981,007	85		6,105,308,704	91		2,739,065,720	74		145,080,588	57	
35,896,452	62	777	5,281,857	66	1,189	1,970,279	38	1,165	30,514	37	4,323
27,877,811,999	79		6,282,491,578	94		2,294,471,261	62		131,914,540	52	
34,471,963	59	696	4,585,387	57	1,199	1,843,487	35	1,059	-	-	-
23,986,823,163	68		5,498,576,689	82		1,952,134,262	52		-	-	-

※令和2年度より仲卸業者場外買付高は年度単位の集計となっている。

年度別・種別

年度	市場総取扱高			卸売計			生鮮水産物					
	取扱高	指数	単価	取扱高	指数	単価	青物			取扱高	指数	単価
							取扱高	指数	単価			
22	96,790,301	100	519	96,711,611	100	517	83,724,202	100	473	27,983,939	100	210
	50,230,625,889	100		49,983,823,172	100		39,588,071,656	100		5,870,348,543	100	
23	91,032,103	94	523	90,941,216	94	521	78,827,951	94	479	27,006,778	97	225
	47,638,826,259	95		47,352,851,551	95		37,741,118,113	95		6,083,453,493	104	
24	84,685,634	87	527	84,603,337	87	524	72,872,685	87	476	28,041,639	100	205
	44,601,580,695	89		44,318,789,043	89		34,723,145,887	88		5,735,519,300	98	
25	77,306,127	80	576	77,244,492	80	573	66,454,866	79	517	21,116,960	75	254
	44,511,637,857	89		44,293,314,416	89		34,334,396,794	87		5,363,332,756	91	
26	78,612,685	81	596	78,554,281	81	594	67,797,979	81	534	23,303,801	83	230
	46,866,995,712	93		46,672,155,851	93		36,233,242,899	92		5,366,051,932	91	
27	78,255,067	81	609	78,216,873	81	608	68,234,346	81	546	26,248,491	94	199
	47,670,697,845	95		47,519,147,768	95		37,263,302,349	94		5,216,377,227	89	
28	69,992,315	72	653	69,954,357	72	651	60,939,163	73	586	20,992,970	75	246
	45,696,942,157	91		45,544,213,454	91		35,732,826,505	90		5,155,821,193	88	
29	71,740,632	74	626	71,705,669	74	624	63,868,950	76	554	24,946,938	89	189
	44,889,477,434	89		44,748,443,542	90		35,360,001,716	89		4,703,687,791	80	
30	67,735,482	70	642	67,703,202	70	640	60,380,051	72	572	23,802,083	85	202
	43,459,114,704	87		43,317,465,508	87		34,546,482,070	87		4,813,033,311	82	
1	58,915,164	61	672	58,885,286	61	670	51,833,652	62	601	16,319,709	58	259
	39,590,288,447	79		39,461,414,782	79		31,141,010,992	79		4,222,424,537	72	
2	62,448,843	65	600	57,128,329	59	607	50,941,448	61	538	17,485,224	62	229
	37,491,406,604	75		34,671,900,604	69		27,404,435,324	69		4,005,543,828	68	

市場取扱高

<単位>  
 取扱高:上段…kg  
 下段…円  
 指数:%  
 単価:円

年度	その他			冷凍水産物			塩干加工品			仲卸業者取扱高 (仲卸業者場外買付)		
	取扱高	指数	単価	取扱高	指数	単価	取扱高	指数	単価	取扱高	指数	単価
22	55,740,263	100	605	7,945,872	100	846	5,041,537	100	729	78,690	100	3,136
	33,717,723,113	100		6,719,832,574	100		3,675,918,942	100		246,802,717	100	
23	51,821,173	93	611	8,307,344	105	838	3,805,921	75	696	90,887	116	3,146
	31,657,664,620	94		6,963,529,992	104		2,648,203,446	72		285,974,708	116	
24	44,831,046	80	647	8,560,994	108	795	3,169,658	63	879	82,297	105	3,436
	28,987,626,587	86		6,809,182,302	101		2,786,460,854	76		282,791,652	115	
25	45,337,906	81	639	7,869,762	99	880	2,919,864	58	1,038	61,635	78	3,542
	28,971,064,038	86		6,926,913,468	103		3,032,004,154	82		218,323,441	88	
26	44,494,178	80	694	8,155,349	103	913	2,600,953	52	1,150	58,404	74	3,336
	30,867,190,967	92		7,447,396,996	111		2,991,515,956	81		194,839,861	79	
27	41,985,855	75	763	7,226,055	91	996	2,756,472	55	1,110	38,194	49	3,968
	32,046,925,122	95		7,196,011,633	107		3,059,833,786	83		151,550,077	61	
28	39,946,193	72	765	6,573,087	83	1,044	2,442,107	48	1,206	37,958	48	4,024
	30,577,005,312	91		6,865,488,923	102		2,945,898,026	80		152,728,703	62	
29	38,922,012	70	788	5,561,894	70	1,164	2,274,825	45	1,282	34,963	44	4,034
	30,656,313,925	91		6,472,433,247	96		2,916,008,579	79		141,033,892	57	
30	36,577,968	66	813	5,215,205	66	1,169	2,107,946	42	1,270	32,280	41	4,388
	29,733,448,759	88		6,094,585,013	91		2,676,398,425	73		141,649,196	57	
1	35,513,943	64	758	5,076,331	64	1,217	1,975,303	39	1,083	29,878	38	4,313
	26,918,586,455	80		6,180,327,884	92		2,140,075,906	58		128,873,665	52	
2	33,456,224	60	699	4,437,502	56	1,202	1,749,379	35	1,104	5,320,514	6,761	530
	23,398,891,496	69		5,335,719,338	79		1,931,745,942	53		2,819,506,000	1,142	

## 月 別 市 場

		1月	2月	3月	4月	5月	6月	7月	8月	
卸売業者取扱高	卸売小計	数量	4,764,912	5,882,809	5,000,591	4,439,889	5,786,468	5,087,555	4,376,689	4,133,536
		金額	3,046,548,862	3,416,682,655	3,061,497,892	2,338,357,976	2,640,699,650	3,049,257,604	3,090,005,535	2,796,451,446
	生鮮	数量	4,285,681	5,357,387	4,388,718	3,900,848	5,401,329	4,634,628	3,861,173	3,557,957
		金額	2,533,222,443	2,858,768,558	2,477,767,140	1,821,821,309	2,216,632,345	2,527,441,004	2,472,828,626	2,086,271,350
	青物	数量	1,657,194	2,270,100	1,098,187	1,123,901	2,238,613	1,415,536	1,101,963	1,217,891
		金額	409,728,679	474,633,574	283,397,633	260,150,183	447,399,878	350,755,387	290,036,069	302,709,079
	その他の生鮮	数量	2,628,487	3,087,287	3,290,531	2,776,947	3,162,716	3,219,092	2,759,210	2,340,066
		金額	2,123,493,764	2,384,134,984	2,194,369,507	1,561,671,126	1,769,232,467	2,176,685,617	2,182,792,557	1,783,562,271
	冷凍	数量	344,039	389,687	394,247	297,995	261,231	323,127	380,507	434,784
		金額	379,118,482	417,999,529	417,962,542	322,877,962	292,155,575	376,178,387	456,273,786	551,201,726
	塩干加工	数量	135,192	135,735	217,626	241,046	123,908	129,800	135,009	140,795
		金額	134,207,937	139,914,568	165,768,210	193,658,705	131,911,730	145,638,213	160,903,123	158,978,370

仲卸業者 場外 取扱高	数量	1,644	1,644	1,661	1,284	1,317	1,856	-	-
	金額	7,632,536	6,391,278	6,446,958	3,958,930	3,852,902	6,791,316	-	-

市場 総取扱高	数量	4,766,556	5,884,453	5,002,252	4,441,173	5,787,785	5,089,411	4,376,689	4,133,536
	金額	3,054,181,398	3,423,073,933	3,067,944,850	2,342,316,906	2,644,552,552	3,056,048,920	3,090,005,535	2,796,451,446

市場開場日数	22	22	23	23	22	24	23	23
--------	----	----	----	----	----	----	----	----

## 取 扱 高

単位：上段…kg  
下段…円

9月	10月	11月	12月	年計	1月	2月	3月	年度計
3,857,290	4,958,660	4,339,934	4,986,335	57,614,668	4,050,772	5,582,523	5,528,678	57,128,329
2,414,395,969	3,020,518,620	2,794,762,607	3,848,412,001	35,517,590,817	2,426,870,417	2,984,434,451	3,267,734,328	34,671,900,604
3,319,332	4,422,179	3,825,663	4,230,899	51,185,794	3,675,855	5,140,782	4,970,803	50,941,448
1,771,922,853	2,378,446,475	2,160,193,352	2,761,564,411	28,066,879,866	2,023,112,639	2,516,166,644	2,668,034,316	27,404,435,324
1,048,761	1,313,302	1,102,058	1,126,325	16,713,831	1,391,657	2,377,162	2,028,055	17,485,224
266,754,812	397,692,449	318,318,796	278,480,164	4,080,056,703	304,377,258	416,292,884	372,576,869	4,005,543,828
2,270,571	3,108,877	2,723,605	3,104,574	34,471,963	2,284,198	2,763,620	2,942,748	33,456,224
1,505,168,041	1,980,754,026	1,841,874,556	2,483,084,247	23,986,823,163	1,718,735,381	2,099,873,760	2,295,457,447	23,398,891,496
400,385	386,537	374,855	597,993	4,585,387	262,740	314,342	403,006	4,437,502
492,078,737	475,842,021	465,377,878	851,510,064	5,498,576,689	291,340,980	325,306,652	435,575,570	5,335,719,338
137,573	149,944	139,416	157,443	1,843,487	112,177	127,399	154,869	1,749,379
150,394,379	166,230,124	169,191,377	235,337,526	1,952,134,262	112,416,798	142,961,155	164,124,442	1,931,745,942

-	-	-	-	-	-	-	-	5,320,514
-	-	-	-	-	-	-	-	2,819,506,000

3,857,290	4,958,660	4,339,934	4,986,335	57,624,073	4,050,772	5,582,523	5,528,678	62,453,300
2,414,395,969	3,020,518,620	2,794,762,607	3,848,412,001	35,552,664,737	2,426,870,417	2,984,434,451	3,267,734,328	37,506,009,752

23	24	22	25	276	22	22	23	276
----	----	----	----	-----	----	----	----	-----

※令和2年6月の法改正により、仲卸業者場外取扱高は年度単位の集計となつたため、令和2年7月～令和3年3月の月別取扱高は把握していない。

## 卸売月別平均単価

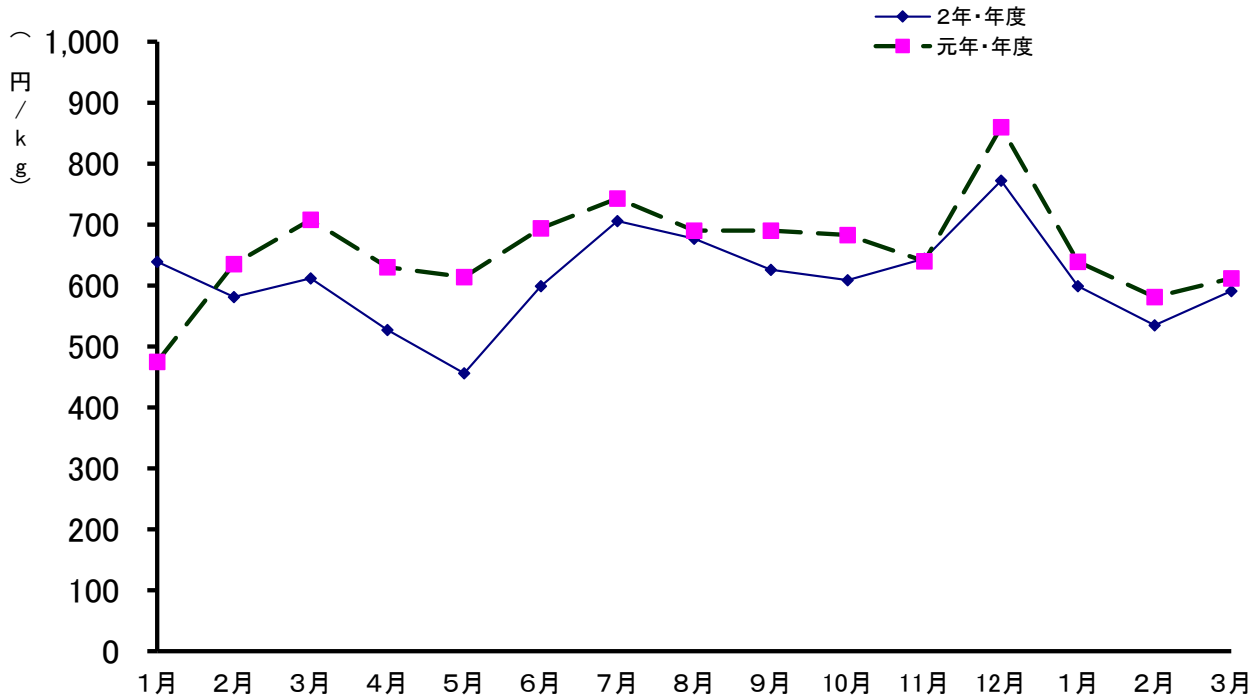

(単位：円/kg)

		年平均	1月	2月	3月	4月	5月	6月	7月	8月	9月	10月	11月	12月	1月	2月	3月	年平均
総平均	2年・年度	616	639	581	612	527	456	599	706	677	626	609	644	772	599	535	591	607
	元年・年度	661	475	635	708	630	614	694	743	690	690	683	640	860	639	581	612	670
生鮮	2年・年度	548	591	534	565	467	410	545	640	586	534	538	565	653	550	489	537	538
	元年・年度	592	433	586	649	561	556	636	667	615	611	606	562	741	591	534	565	601
冷凍	2年・年度	1,199	1,102	1,073	1,060	1,084	1,118	1,164	1,199	1,268	1,229	1,231	1,241	1,424	1,109	1,035	1,081	1,202
	元年・年度	1,189	948	956	1,053	1,215	1,072	1,139	1,344	1,257	1,214	1,212	1,231	1,527	1,102	1,073	1,060	1,217
塩干加工	2年・年度	1,059	993	1,031	762	803	1,065	1,122	1,192	1,129	1,093	1,109	1,214	1,495	1,002	1,122	1,060	1,104
	元年・年度	1,165	1,243	1,185	1,269	904	987	1,202	1,202	1,186	1,115	1,137	1,207	1,476	993	1,031	762	1,270

## 年次別取扱高の推移

年(暦年)	数量(トン)	指数	金額(千円)	指数
昭和 30 年	37,334	-	1,747,615	-
31	66,439	100	3,568,963	100
32	70,988	107	3,960,702	111
33	79,023	119	4,194,233	118
34	96,829	146	5,147,563	144
35	123,660	186	6,309,003	177
36	118,281	178	6,994,548	196
37	131,132	197	7,396,304	207
38	123,392	186	8,382,171	235
39	152,530	230	10,068,333	282
40	188,508	284	12,297,747	345
41	178,682	269	12,839,480	360
42	157,029	236	15,003,803	420
43	176,584	266	16,875,796	473
44	190,923	287	19,699,965	552
45	169,879	256	22,736,738	637
46	186,902	281	26,694,517	748
47	201,371	303	30,821,757	864
48	212,604	320	39,344,739	1,102
49	245,626	370	49,761,667	1,394
50	239,312	360	57,677,203	1,616
51	251,602	379	72,196,490	2,023
52	272,327	410	83,686,206	2,345
53	254,278	383	77,512,405	2,172
54	273,574	412	88,048,636	2,467
55	239,977	361	87,860,296	2,462
56	221,200	333	95,321,147	2,671
57	228,611	344	98,400,211	2,757
58	211,702	319	95,855,568	2,686
59	203,746	307	93,249,888	2,613
60	228,674	344	98,231,960	2,752
61	213,132	321	95,422,960	2,674
62	198,601	299	93,195,924	2,611
63	225,450	339	93,987,883	2,633
平成 元 年	221,255	333	97,211,790	2,724
2	190,990	287	99,863,873	2,798
3	191,293	288	107,760,624	3,019
4	193,481	291	104,620,991	2,931
5	194,322	292	102,199,847	2,864
6	190,570	287	100,214,578	2,808
7	196,787	296	103,623,051	2,903
8	230,256	347	110,014,612	3,083
9	209,820	316	110,075,114	3,084
10	203,755	307	102,696,918	2,878
11	191,323	288	100,844,737	2,826
12	181,772	274	97,393,583	2,729
13	173,026	260	88,660,932	2,484
14	164,434	247	87,140,474	2,442
15	155,567	234	79,246,472	2,220
16	152,734	230	75,621,948	2,119
17	140,879	212	72,728,994	2,038
18	128,329	193	70,850,512	1,985
19	123,913	187	68,469,866	1,918
20	108,041	163	64,301,931	1,802
21	101,608	153	54,149,316	1,517
22	99,537	150	51,461,801	1,442
23	93,278	140	47,941,531	1,343
24	84,737	128	44,948,159	1,259
25	78,816	119	43,873,349	1,229
26	74,668	112	45,529,180	1,276
27	82,297	124	47,890,838	1,342
28	70,382	106	45,722,264	1,281
29	70,036	105	45,017,505	1,261
30	70,190	106	43,695,232	1,224
令和 元 年	61,515	93	40,687,204	1,140
2	57,615	87	35,517,591	995

※指数は、昭和30年6月開場のため、31年を基準年とした。

# 流通（実績）

集荷状況

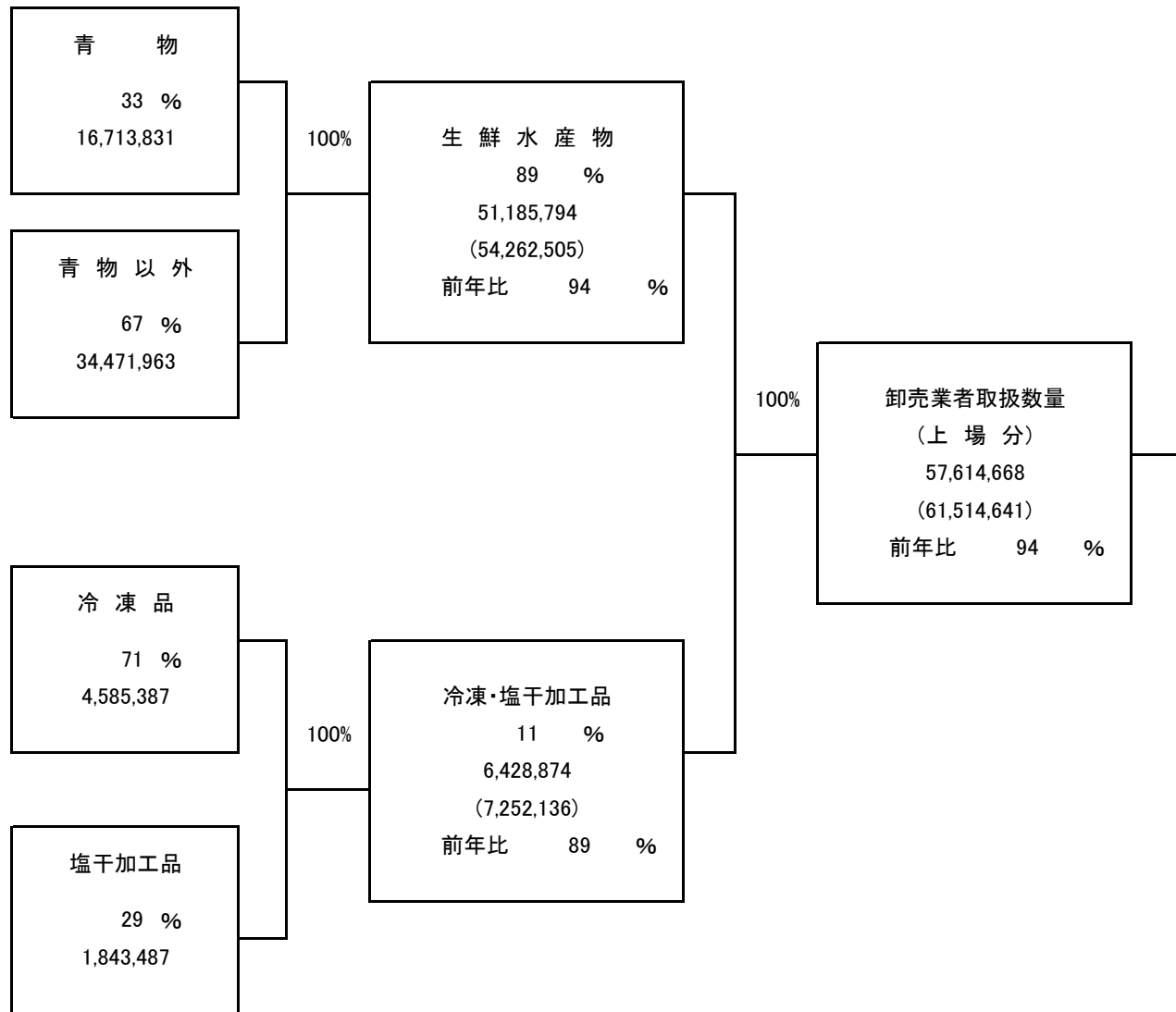

# 系統図

令和2年

分荷状況

単位:数量 .....kg  
( )内は前年取扱数量

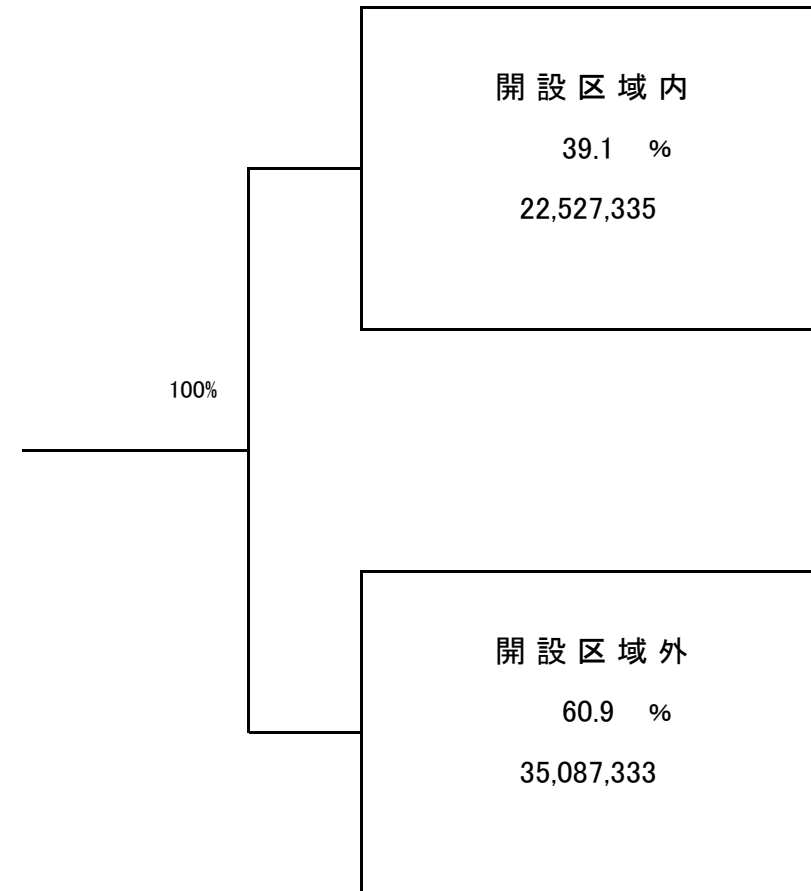

# 流通（実績）

集荷状況

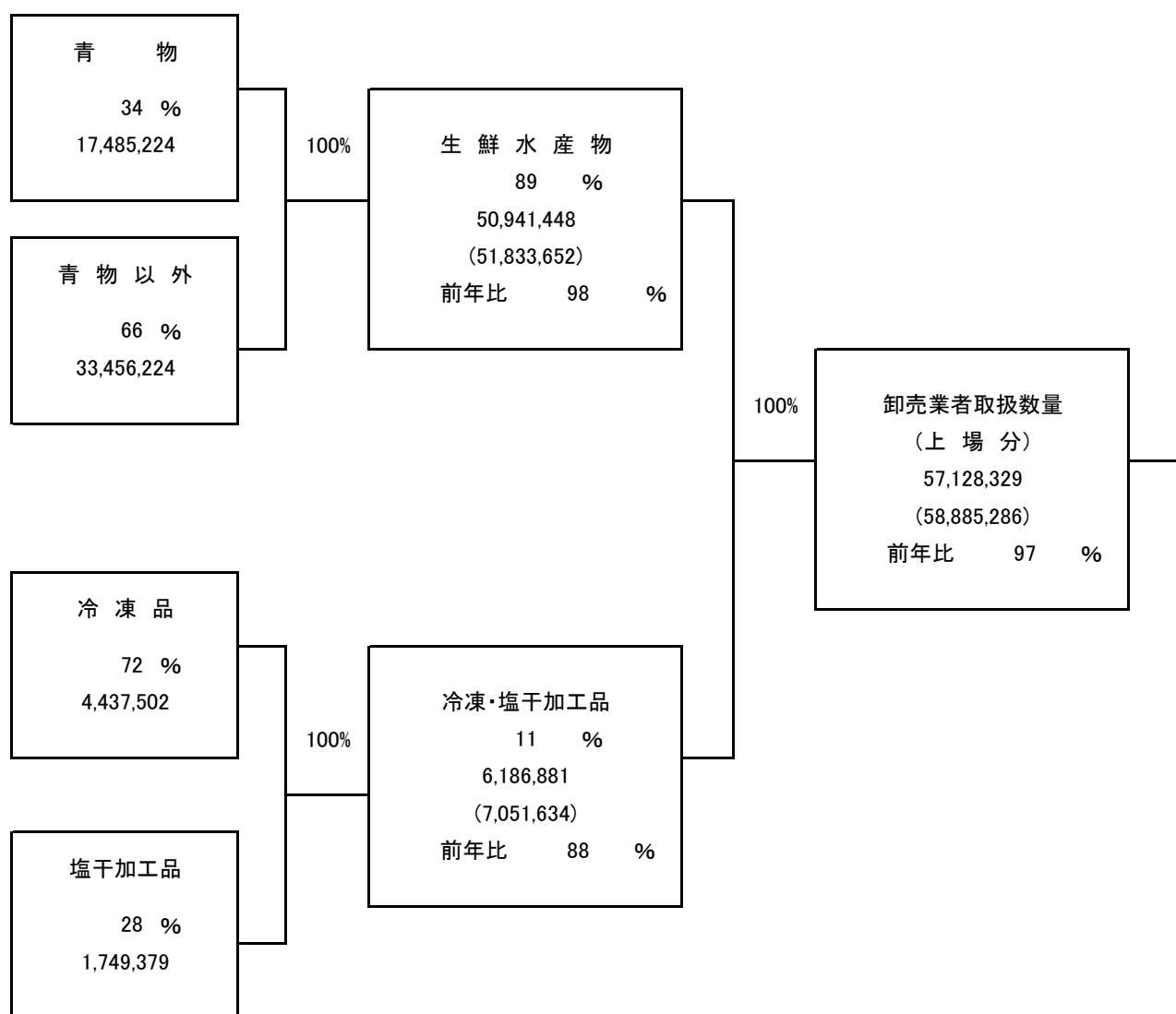

# 系統図

令和2年度

分荷状況

単位:数量 .....kg  
( )内は前年取扱数量

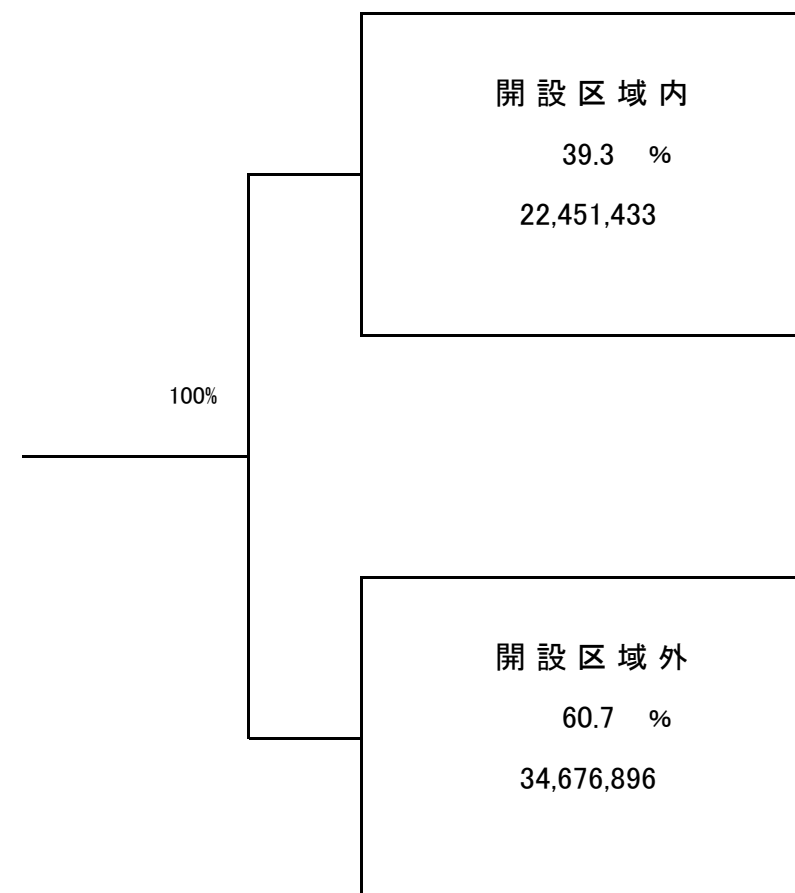



# 卸売業者別取扱高（暦年）

数量 計 57,614,668kg

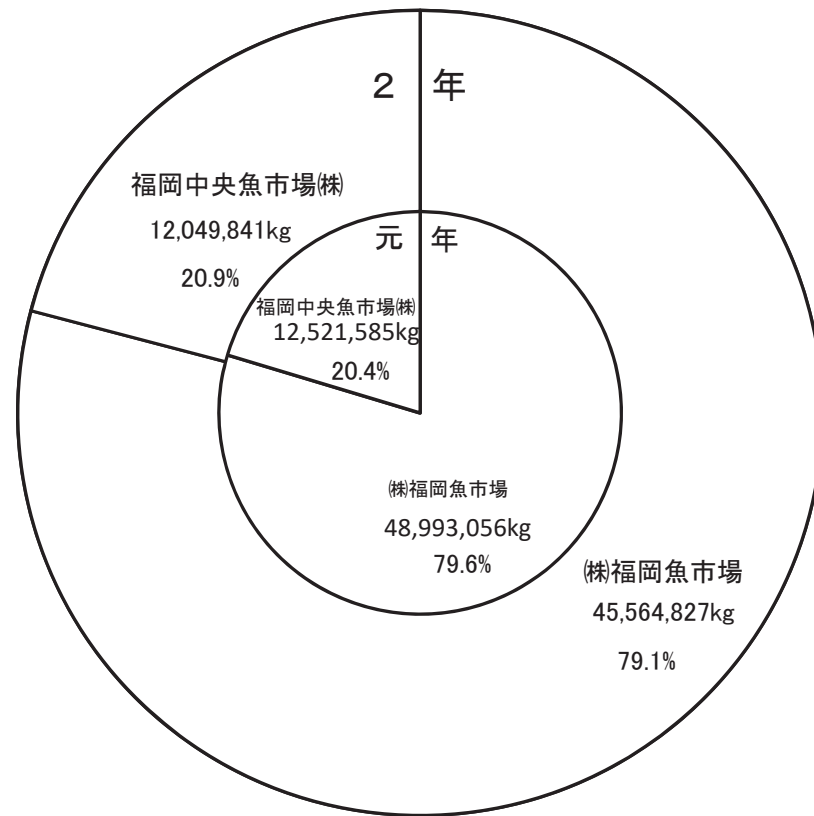

金額 計 35,517,590,817円

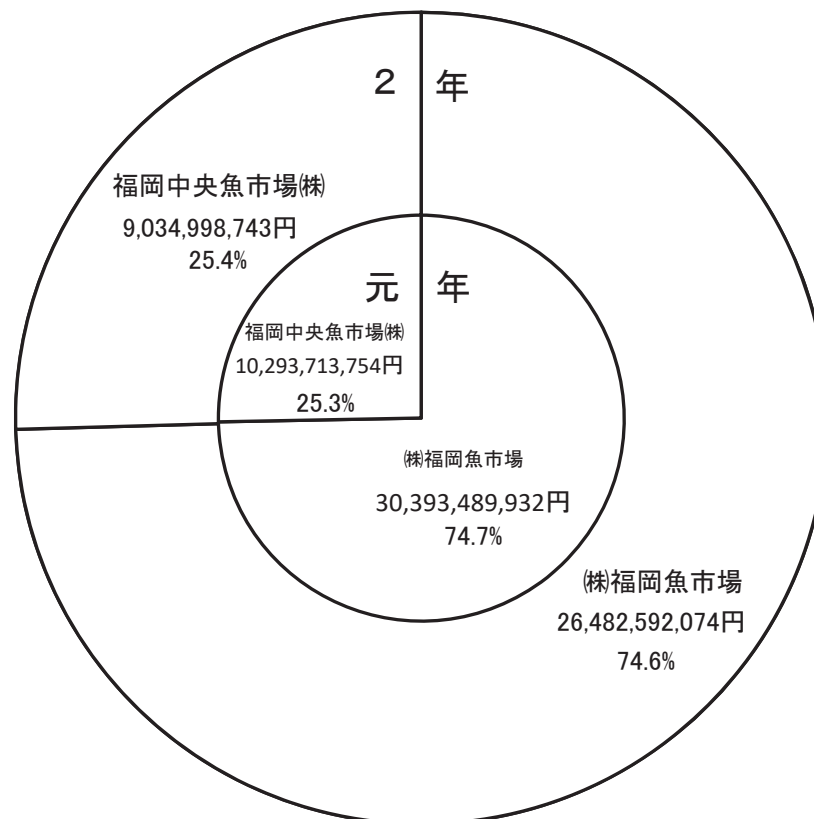

# 卸売業者別取扱高（年度）

数量 計 57,128,329kg

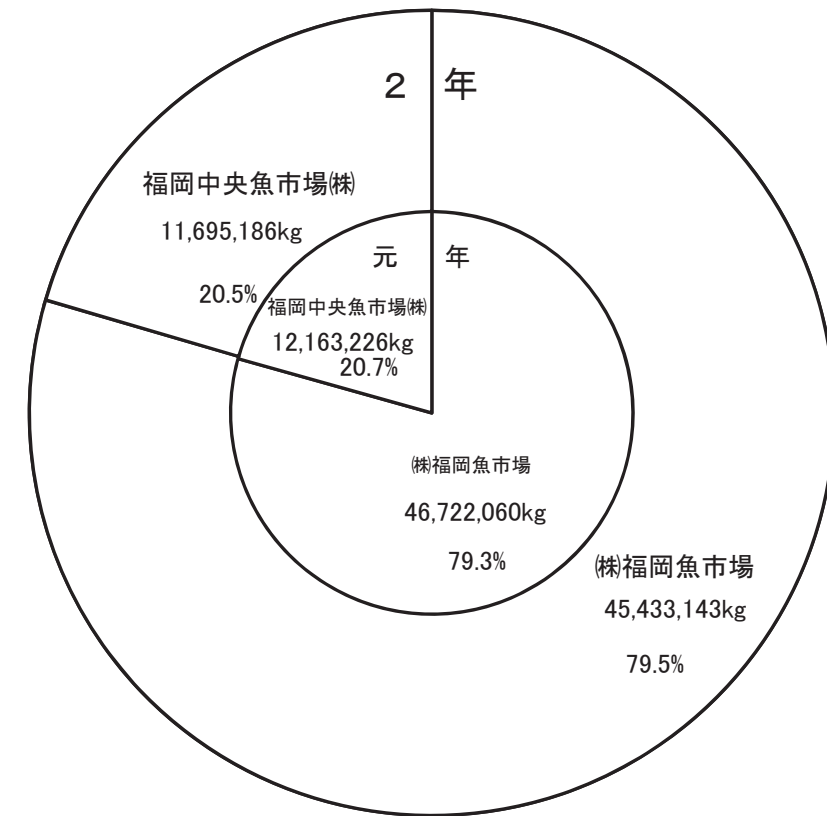

金額 計 34,671,900,604円

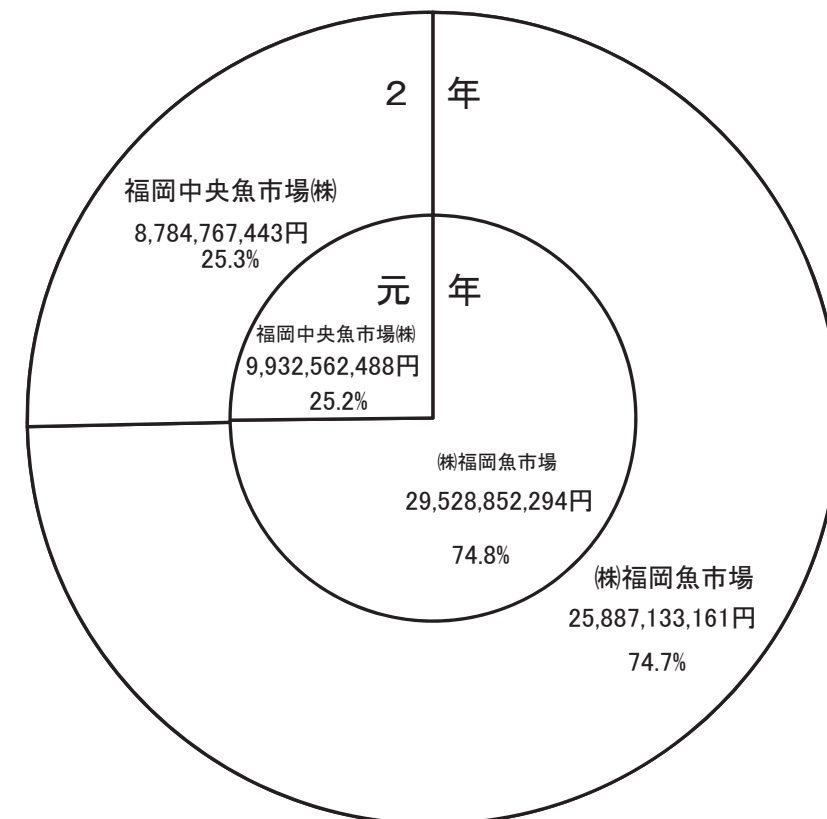

### 卸売業者年次別・種類別取扱高

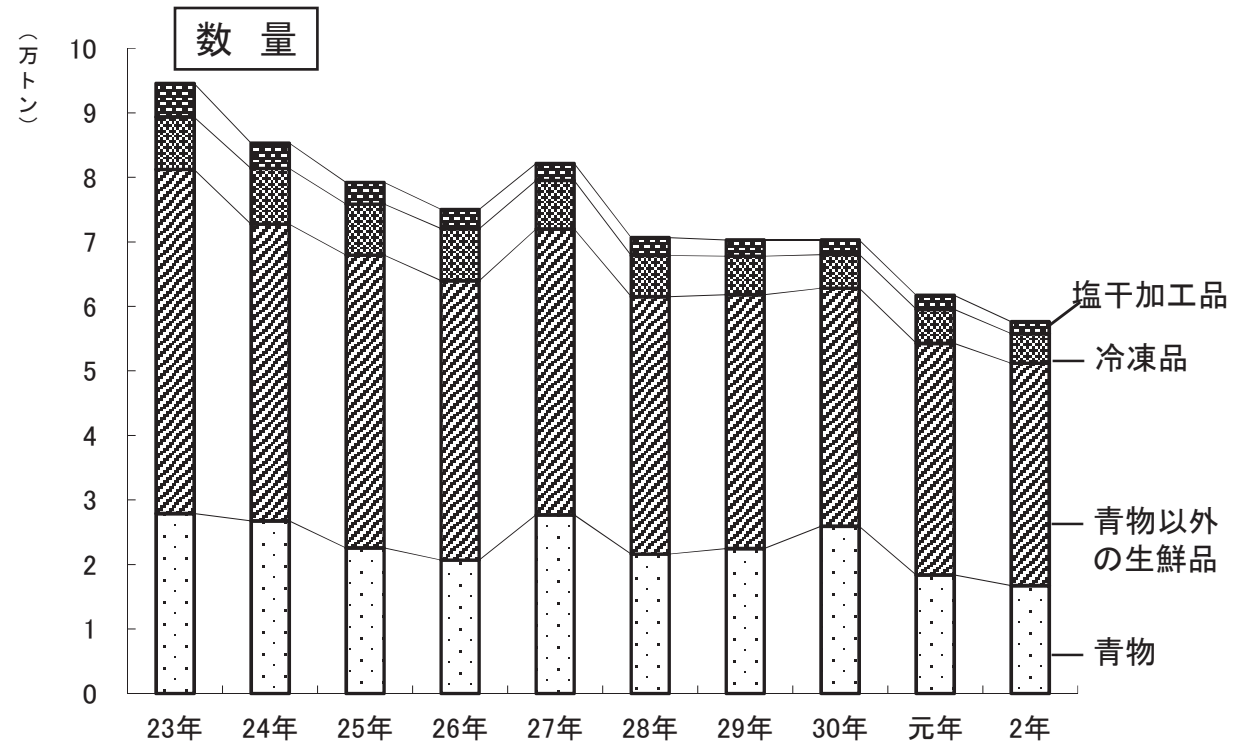

### 卸売業者年度別・種類別取扱高

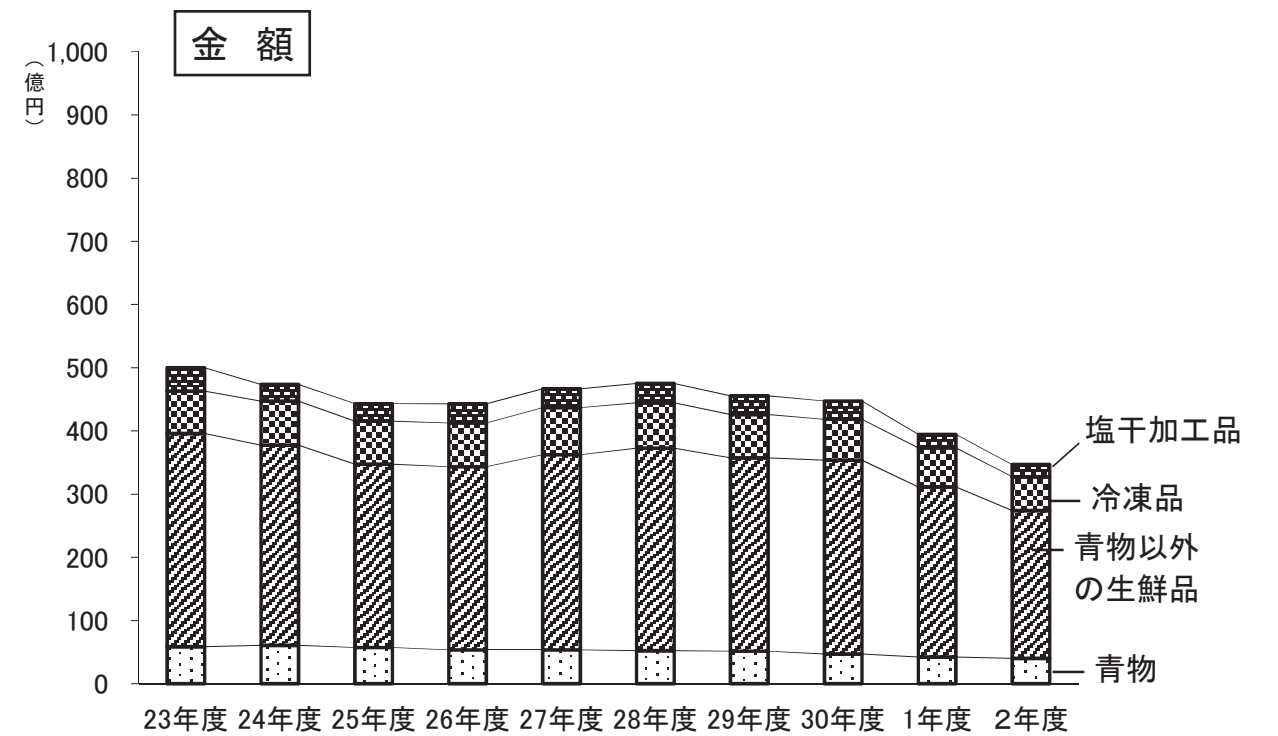
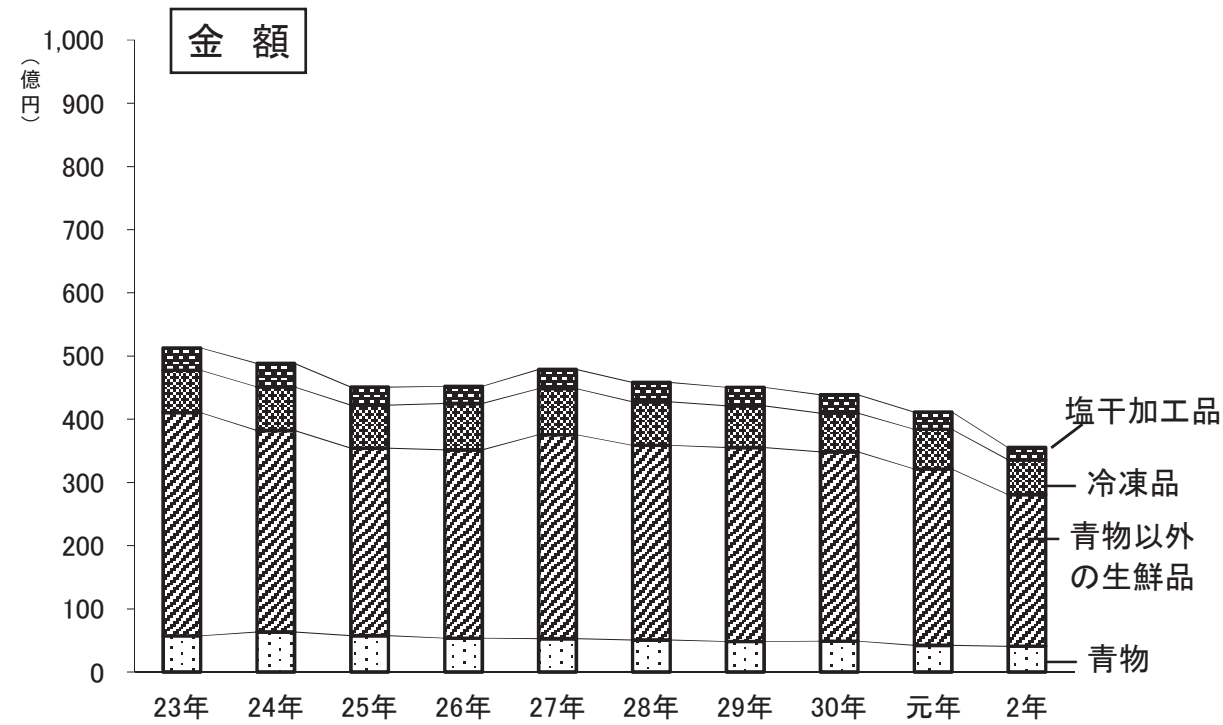
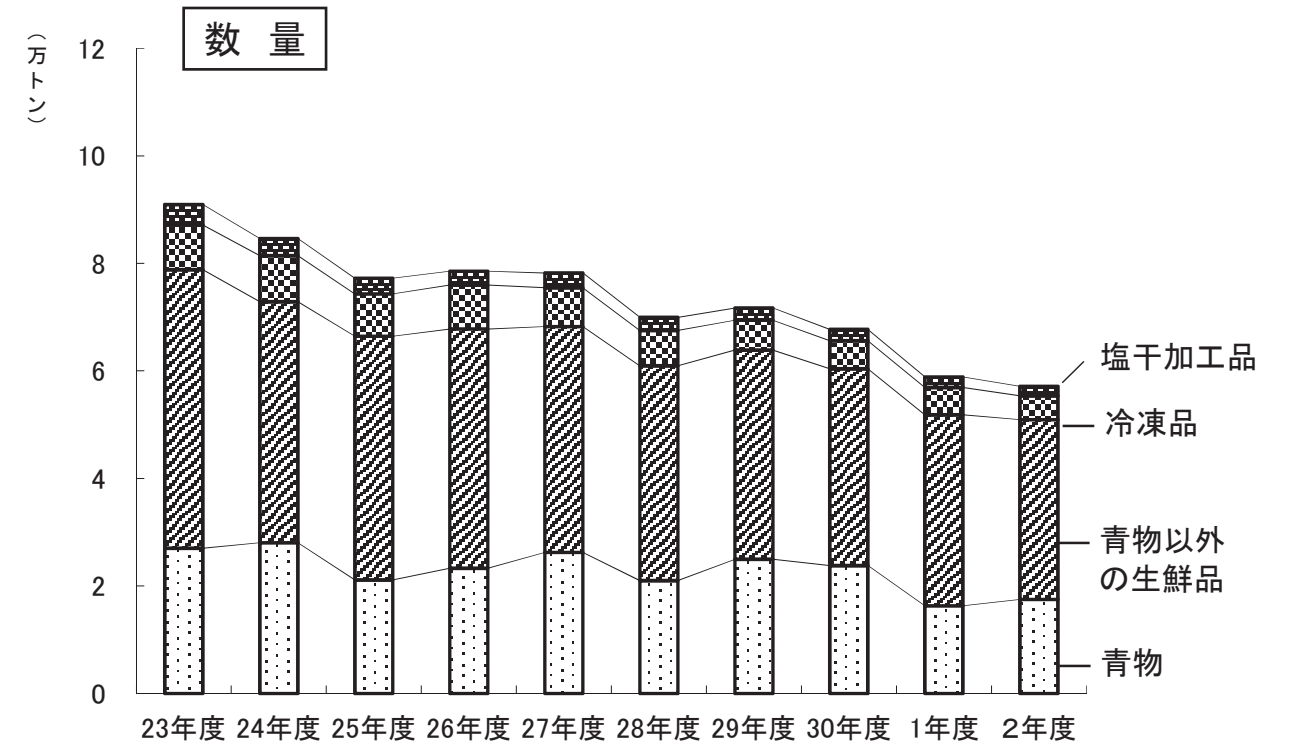

# 卸売業者種類別取扱高(暦年)

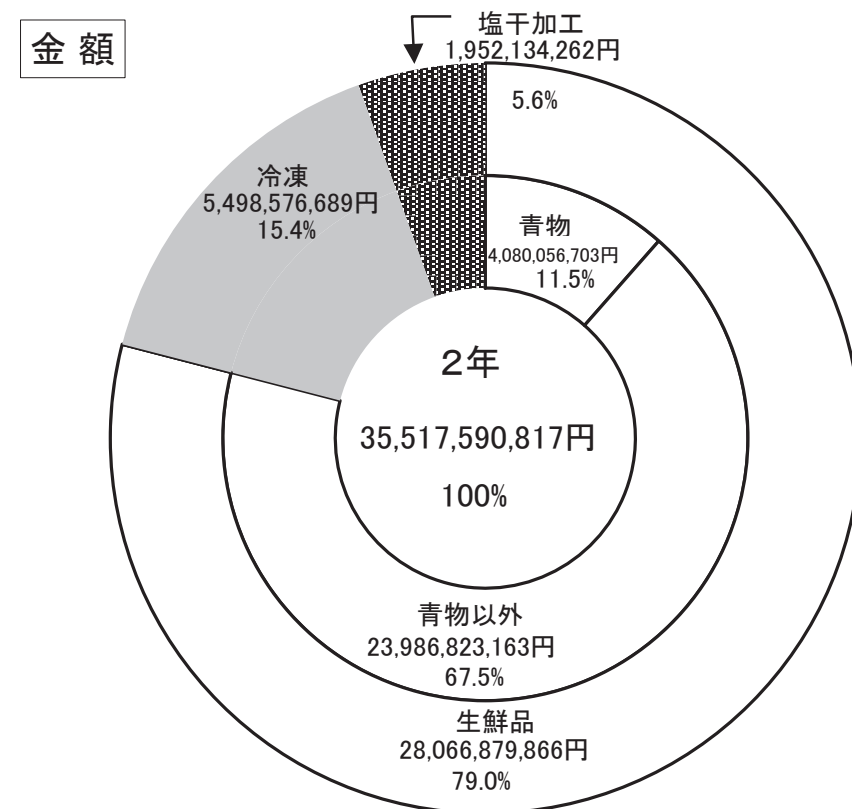
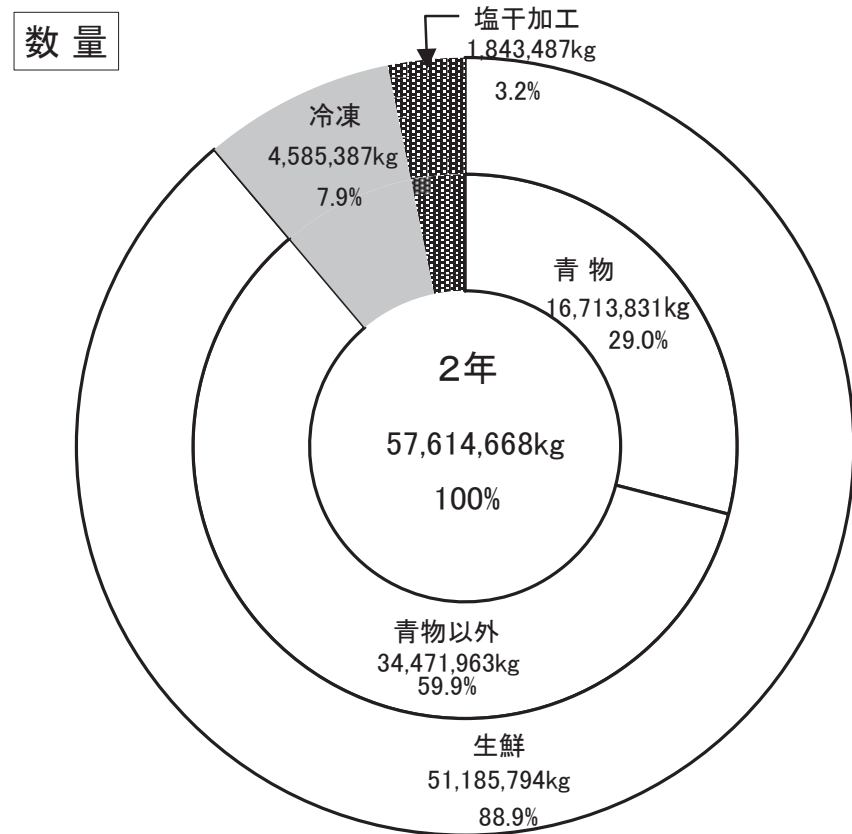

# 卸売業者種類別取扱高(年度)

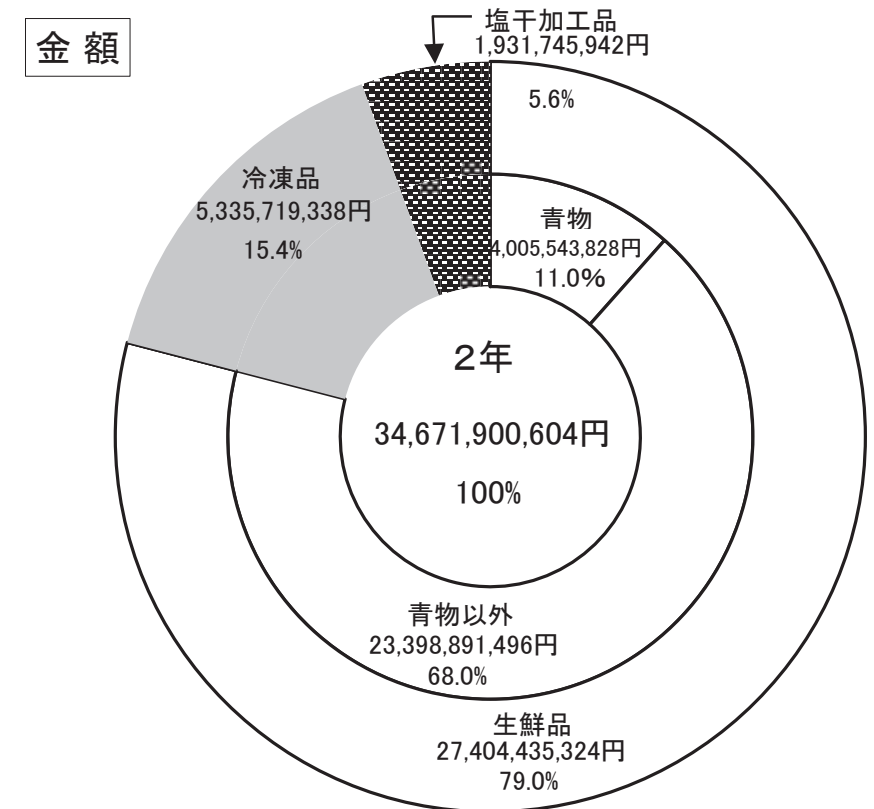
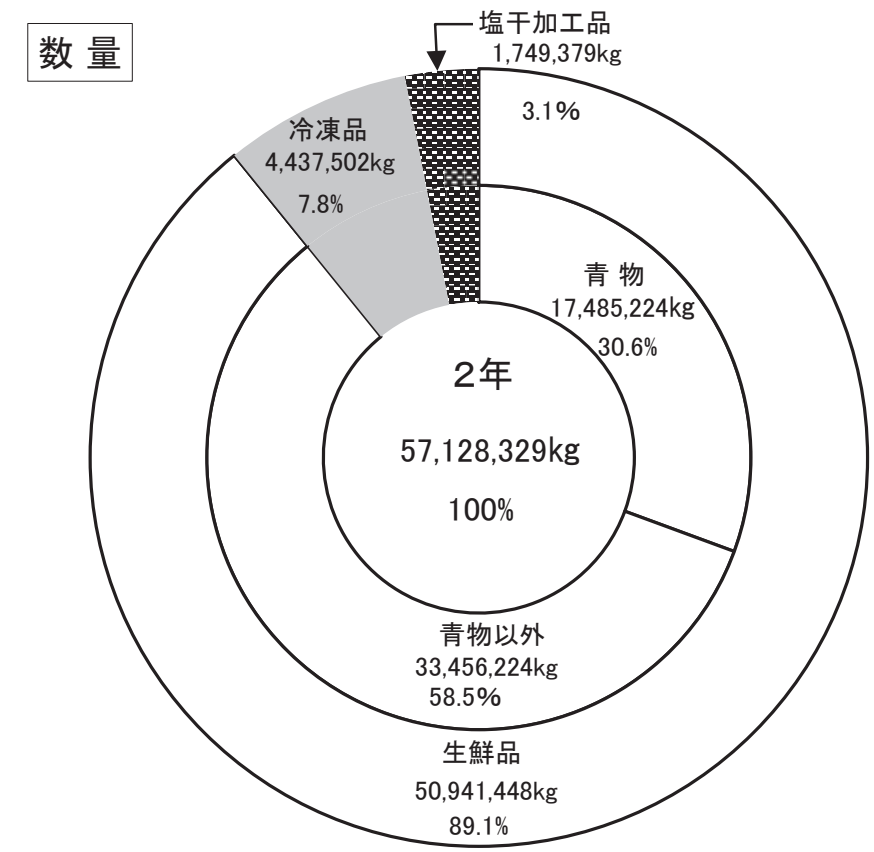

## 主要産地別・生鮮

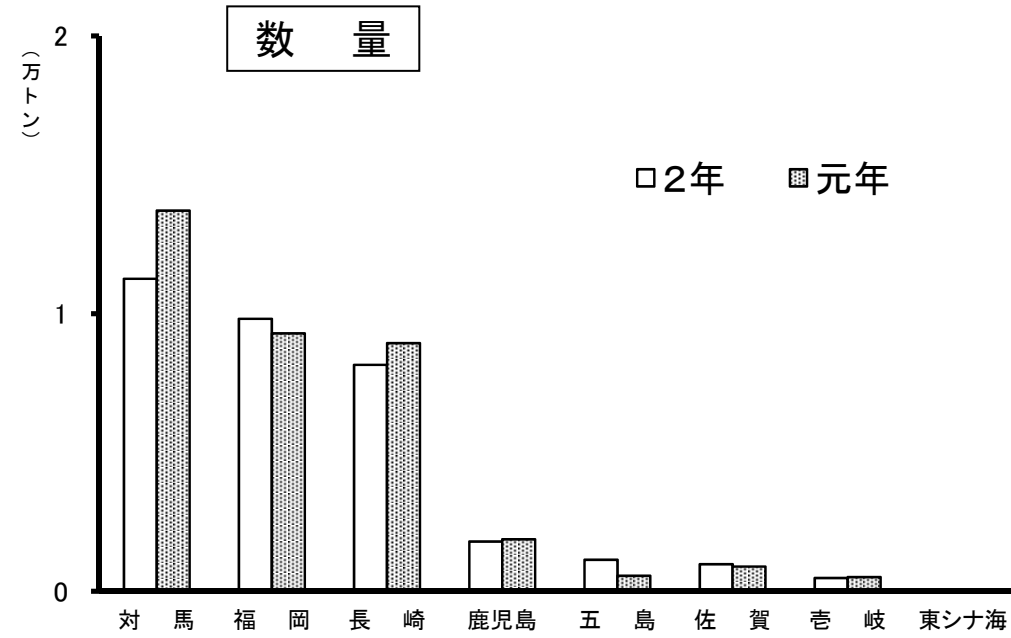

単位: kg

順位	産地	2年	構成比%	元年	構成比%	前年比%
総計		51,185,794	100.0	54,262,505	100.0	94.3
1	対馬	11,253,085	22.0	13,708,183	25.3	82.1
2	福岡	9,814,236	19.2	9,289,098	17.1	105.7
3	長崎	8,156,656	15.9	8,937,387	16.5	91.3
4	鹿児島	1,791,350	3.5	1,871,356	3.4	95.7
5	五島	1,135,270	2.2	560,085	1.0	202.7
6	佐賀	973,598	1.9	890,937	1.6	109.3
7	壱岐	480,360	0.9	511,748	0.9	93.9
8	東シナ海	910	0.0	0	0.0	0.0
	その他	17,580,329	34.4	18,493,711	34.2	95.1

## 水産物取扱高 (暦年)

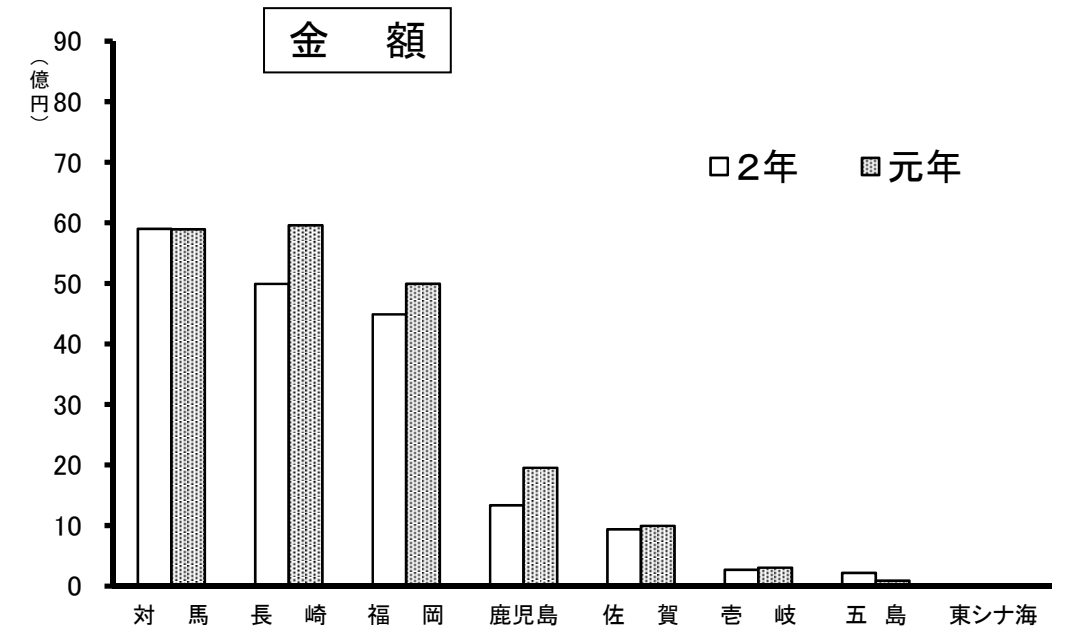

単位: 円

順位	産地	2年	構成比%	元年	構成比%	前年比%
総計		28,066,879,866	100.0	32,110,240,847	100.0	87.4
1	対馬	5,898,012,555	21.0	5,891,217,880	18.3	100.1
2	長崎	4,990,146,687	17.8	5,957,660,039	18.6	83.8
3	福岡	4,488,435,660	16.0	4,991,914,538	15.5	89.9
4	鹿児島	1,336,123,829	4.8	1,953,357,900	6.1	68.4
5	佐賀	936,615,886	3.3	994,071,629	3.1	94.2
6	壱岐	271,168,334	1.0	304,121,279	0.9	89.2
7	五島	217,990,872	0.8	88,826,355	0.3	245.4
8	東シナ海	1,123,200	0.0	0	0.0	0.0
	その他	9,927,262,843	35.3	11,929,071,227	37.2	83.2

### 主要産地別・生鮮

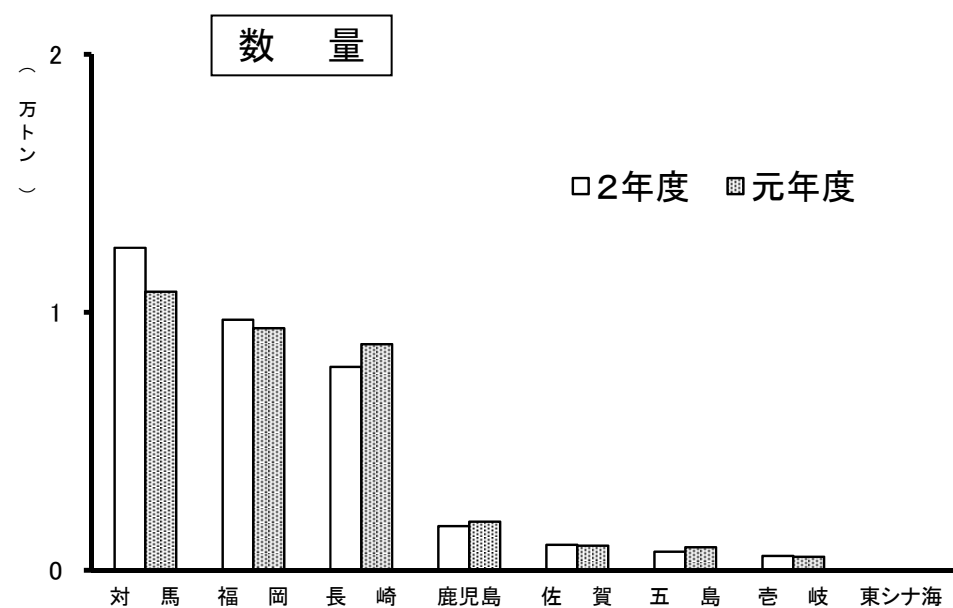

単位:kg

順位	産地	2年度	構成比%	元年度	構成比%	前年比%
	総計	50,941,448	100.0	51,833,652	100.0	98.3
1	対馬	12,502,402	24.5	10,797,849	20.8	115.8
2	福岡	9,705,732	19.1	9,382,795	18.1	103.4
3	長崎	7,879,411	15.5	8,762,480	16.9	89.9
4	鹿児島	1,708,382	3.4	1,881,118	3.6	90.8
5	佐賀	983,553	1.9	953,839	1.8	103.1
6	五島	721,150	1.4	889,597	1.7	81.1
7	香岐	556,380	1.1	524,539	1.0	106.1
8	東シナ海	910	0.0	0	0.0	0.0
	その他	16,883,528	33.1	18,641,435	36.1	90.6

### 水産物取扱高(年度)

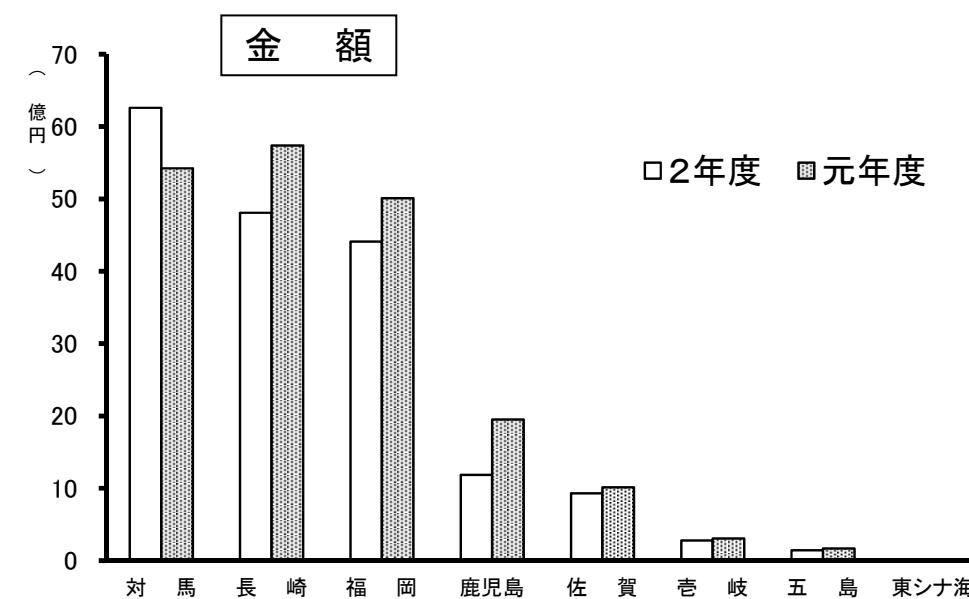

単位:円

順位	産地	2年度	構成比%	元年度	構成比%	前年比%
	総計	27,404,435,324	100.0	31,141,010,992	100.0	88.0
1	対馬	6,257,743,153	17.5	5,422,688,223	17.4	115.4
2	長崎	4,807,606,289	16.1	5,737,127,815	18.4	83.8
3	福岡	4,408,033,867	22.8	5,009,933,746	16.1	88.0
4	鹿児島	1,185,727,263	4.3	1,949,848,220	6.3	60.8
5	佐賀	928,706,140	3.4	1,013,236,529	3.3	91.7
6	香岐	277,560,769	1.0	305,505,073	1.0	90.9
7	五島	144,364,939	0.5	167,188,023	0.5	86.3
8	東シナ海	1,123,200	0.0	0	0.0	-
	その他	9,393,569,704	34.4	11,535,483,363	37.0	81.4

## 主要魚種別・生鮮

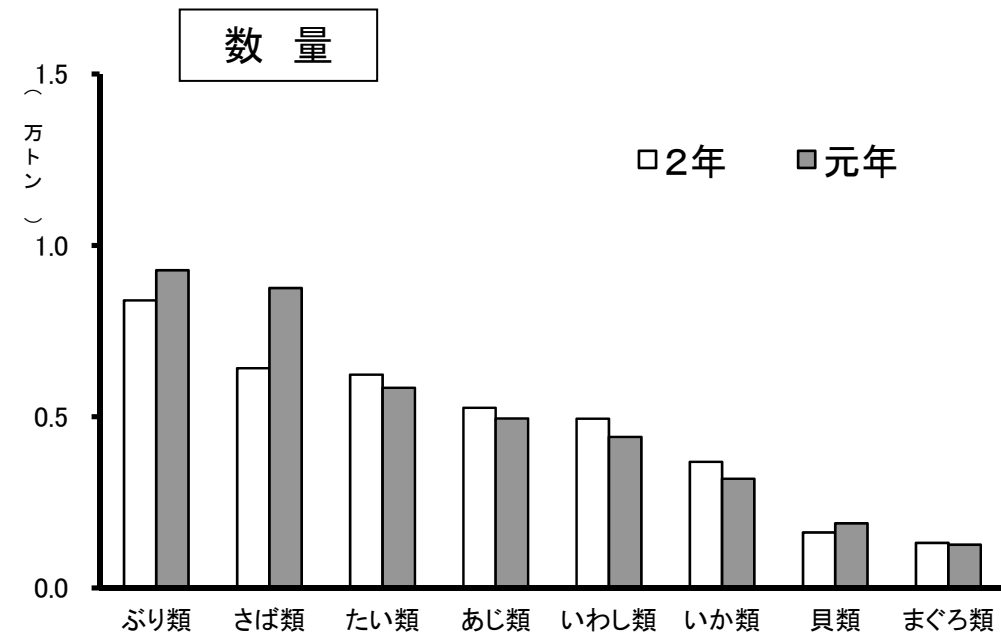

単位: kg

順位	魚種	2年	構成比%	元年	構成比%	前年比%
総計		51,185,794	100.0	54,262,505	100.0	94.3
1	ぶり類	8,393,918	16.4	9,273,020	17.1	90.5
2	さば類	6,412,208	12.5	8,750,147	16.1	73.3
3	たい類	6,228,975	12.2	5,843,712	10.8	106.6
4	あじ類	5,257,896	10.3	4,948,516	9.1	106.3
5	いわし類	4,939,439	9.7	4,407,148	8.1	112.1
6	いか類	3,680,856	7.2	3,188,149	5.9	115.5
7	貝類	1,625,414	3.2	1,890,454	3.5	86.0
8	まぐろ類	1,315,752	2.6	1,265,722	2.3	104.0
	その他	13,331,336	25.9	14,695,637	27.1	90.7

## 水産物取扱高(暦年)

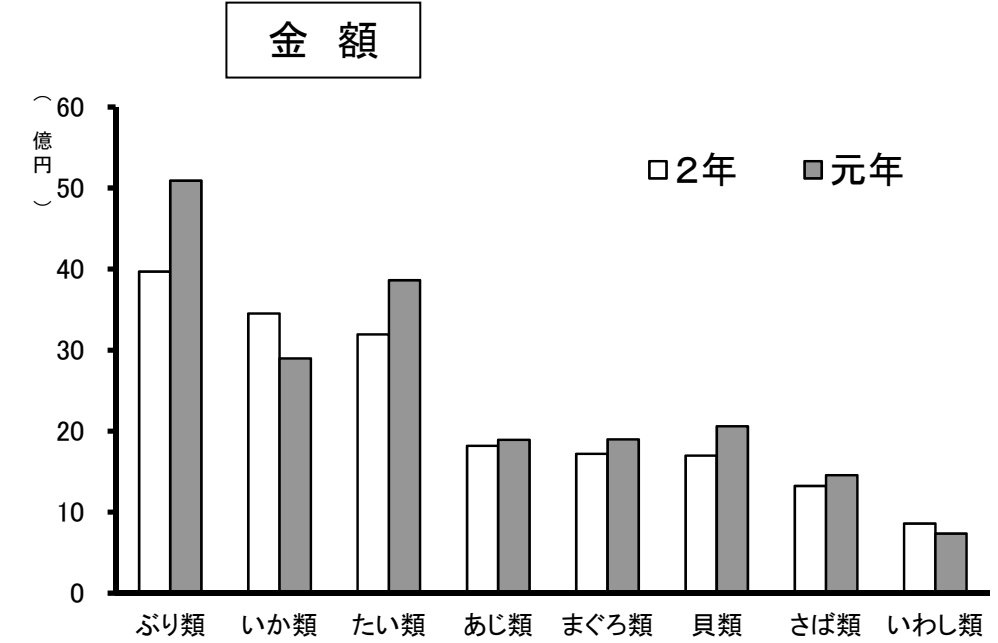

単位: 円

順位	魚種	2年	構成比%	元年	構成比%	前年比%
総計		28,066,879,866	100.0	32,110,240,847	100.0	87.4
1	ぶり類	3,967,274,168	14.1	5,092,647,676	15.9	77.9
2	いか類	3,452,740,817	12.3	2,896,041,546	9.0	119.2
3	たい類	3,194,038,811	11.4	3,862,537,899	12.0	82.7
4	あじ類	1,818,573,524	6.5	1,891,987,370	5.9	96.1
5	まぐろ類	1,718,129,497	6.1	1,897,270,308	5.9	90.6
6	貝類	1,696,537,769	6.0	2,060,347,191	6.4	82.3
7	さば類	1,323,090,589	4.7	1,454,448,307	4.5	91.0
8	いわし類	860,642,499	3.1	736,662,861	2.3	116.8
	その他	10,035,852,192	35.8	12,218,297,689	38.1	82.1

## 主要魚種別・生鮮

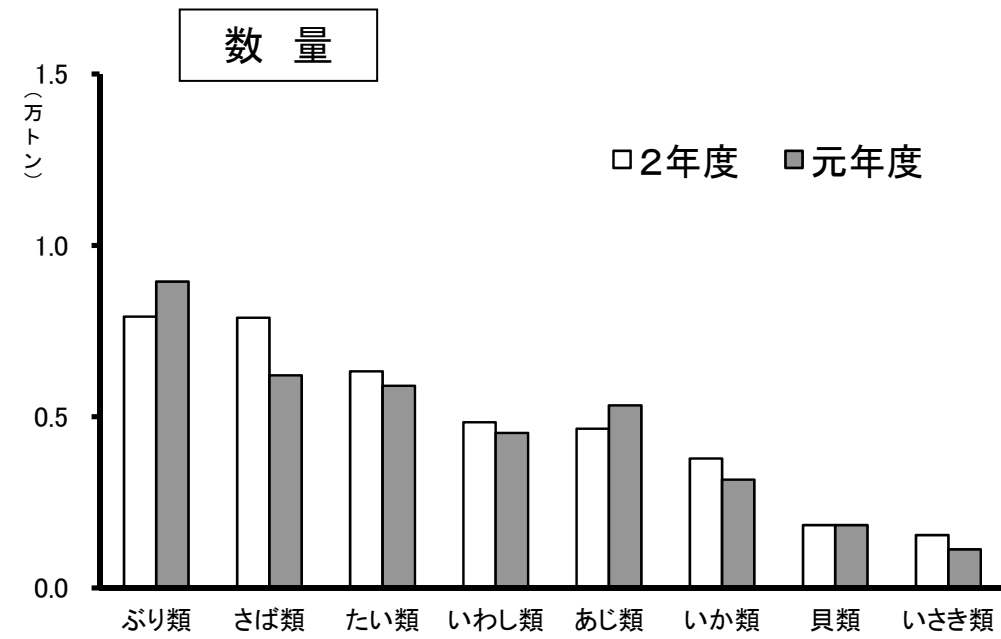

単位:kg

順位	魚種	2年度	構成比%	元年度	構成比%	前年比%
総計		50,941,448	100.0	51,833,652	100.0	98.3
1	ぶり類	7,921,223	15.5	8,941,231	17.2	88.6
2	さば類	7,891,867	15.5	6,206,630	12.0	127.2
3	たい類	6,325,311	12.4	5,898,771	11.4	107.2
4	いわし類	4,838,154	9.5	4,524,788	8.7	106.9
5	あじ類	4,649,606	9.1	5,328,453	10.3	87.3
6	いか類	3,778,088	7.4	3,160,707	6.1	119.5
7	貝類	1,838,931	3.6	1,838,931	3.5	100.0
8	いさき類	1,542,634	3.0	1,127,444	2.2	136.8
	その他	12,155,634	24.0	14,806,697	28.6	82.1

## 水産物取扱高(年度)

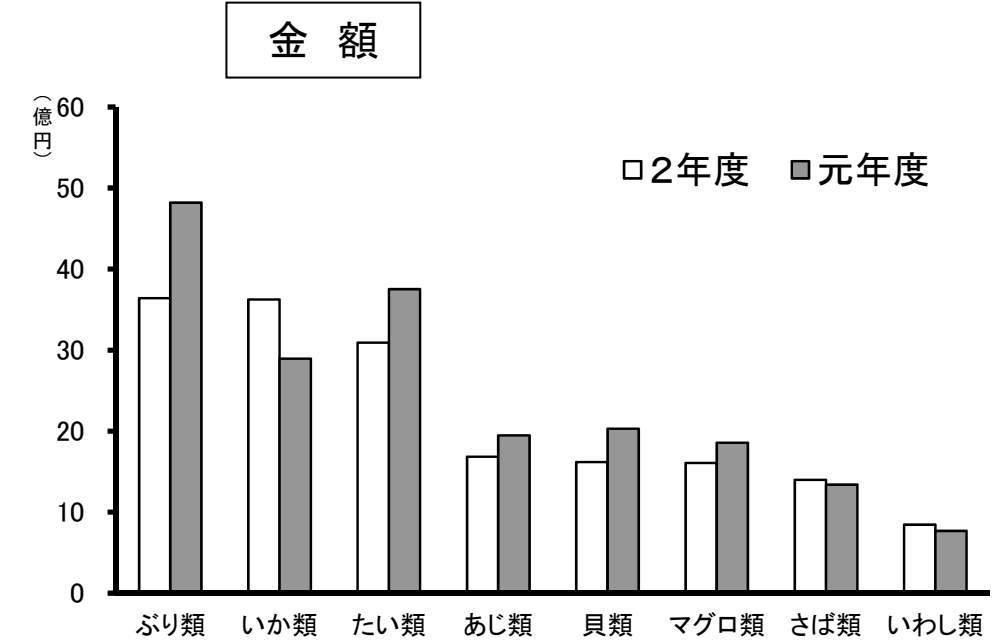

単位:円

順位	魚種	2年度	構成比%	元年度	構成比%	前年比%
総計		27,404,435,324	100.0	31,141,010,992	100.0	88.0
1	ぶり類	3,640,962,349	13.3	4,819,506,465	15.5	75.5
2	いか類	3,625,820,858	13.2	2,895,275,843	9.3	125.2
3	たい類	3,092,613,900	11.3	3,752,268,537	12.0	82.4
4	あじ類	1,682,352,245	6.1	1,946,390,286	6.3	86.4
5	貝類	1,618,861,052	5.9	2,030,543,156	6.5	79.7
6	マグロ類	1,607,547,699	5.9	1,857,093,092	6.0	86.6
7	さば類	1,398,184,183	5.1	1,339,906,351	4.3	104.3
8	いわし類	846,671,085	3.1	768,947,926	2.5	110.1
	その他	9,891,421,953	36.1	11,731,079,336	37.6	84.3

外国鮮魚運搬船の年次別取扱高(過去10年間)の推移(暦年)

(単位/数量:トン 金額:千円)

年	区分	卸売業者 取扱高	外国鮮魚運搬船の取扱高							
			内 訳							
			構成比	韓 国	構成比	北 朝 鮮	構成比	中 国	構成比	
23年	数量	93,278	263	0.3%					263	0.3%
	金額	47,941,531	131,810	0.3%					131,810	0.3%
	隻数	—	24						24	
24年	数量	84,737	126	0.1%					126	0.1%
	金額	44,948,159	43,757	0.1%					43,757	0.1%
	隻数	—	11						11	
25年	数量	78,816	111	0.1%					111	0.1%
	金額	43,873,349	41,547	0.1%					41,547	0.1%
	隻数	—	10						10	
26年	数量	74,668	86	0.1%					86	0.1%
	金額	45,529,180	34,763	0.1%					34,763	0.1%
	隻数	—	8						8	
27年	数量	82,297	66	0.1%					66	0.1%
	金額	47,890,838	19,167	0.1%					19,167	0.1%
	隻数	—	8						8	
28年	数量	70,382	46	0.1%					46	0.1%
	金額	45,722,264	17,146	0.1%					17,146	0.1%
	隻数	—	6						6	
29年	数量	70,036	52	0.1%					52	0.1%
	金額	45,017,505	13,788	0.1%					13,788	0.1%
	隻数	—	7						7	
30年	数量	70,190	35	0.0%					35	0.0%
	金額	43,695,232	8,375	0.1%					8,375	0.1%
	隻数	—	5						5	
元年	数量	61,515	18	0.0%					18	0.0%
	金額	40,687,204	3,109	0.1%					3,109	0.1%
	隻数	—	2						2	
2年	数量	57,615	8	0.0%					8	0.0%
	金額	35,517,591	1,661	0.1%					1,661	0.1%
	隻数	—	2						1	

外国鮮魚運搬船の年度別取扱高(過去10年間)の推移(年度)

(単位/数量:トン 金額:千円)

年度	区分	卸売業者 取扱高	外国鮮魚運搬船の取扱高							
			内 訳							
			構成比	韓 国	構成比	北 朝 鮮	構成比	中 国	構成比	
23年度	数量	90,941	229	0.3%					229	0.3%
	金額	47,352,852	93,389	0.2%					93,389	0.2%
	隻数	—	20						20	
24年度	数量	84,603	88	0.1%					88	0.1%
	金額	44,318,789	30,607	0.1%					30,607	0.1%
	隻数	—	8						8	
25年度	数量	77,244	61	0.1%					61	0.1%
	金額	44,293,314	22,227	0.1%					22,227	0.1%
	隻数	—	9						9	
26年度	数量	78,554	78	0.1%					78	0.1%
	金額	46,672,156	32,429	0.1%					32,429	0.1%
	隻数	—	8						8	
27年度	数量	78,217	67	0.1%					67	0.1%
	金額	47,519,148	21,501	0.1%					21,501	0.1%
	隻数	—	9						9	
28年度	数量	69,954	33	0.0%					33	0.0%
	金額	45,544,213	9,503	0.1%					9,503	0.1%
	隻数	—	5						5	
29年度	数量	71,706	50	0.1%					50	0.1%
	金額	44,748,444	11,363	0.1%					11,363	0.1%
	隻数	—	6						6	
30年度	数量	67,703	33	0.0%					33	0.0%
	金額	43,317,466	7,033	0.1%					7,033	0.0%
	隻数	—	4						4	
1年度	数量	58,885	8	0.0%					8	0.0%
	金額	39,461,415	1,661	0.1%					1,661	0.0%
	隻数	—	1						1	
2年度	数量	57,128	0	0.0%					0	0.0%
	金額	34,671,901	0	0.0%					0	0.0%
	隻数	—	0						0	



### 中国鮮魚運搬船による輸入生鮮水産物の推移(暦年)

#### ○入港隻数

	21年	29年	30年	前年比	元年	前年比	2年	前年比
隻数	121	7	5	71.4%	2	40.0%	1	50.0%

#### ○取扱数量

(単位:トン)

	21年	29年	30年	前年比	元年	前年比	2年	前年比
サワラ	620	0	0	0.0%	0	0.0%	0	0.0%
マナガツオ	6	0	0	0.0%	0	0.0%	0	0.0%
アンコウ	823	52	35	67.3%	18	51.4%	8	42.8%
カレイ	0	0	0	0.0%	0	0.0%	0	0.0%
その他魚種	0	0	0	0.0%	0	0.0%	0	0.0%
合計	1,449	52	35	67.3%	18	51.4%	8	42.8%

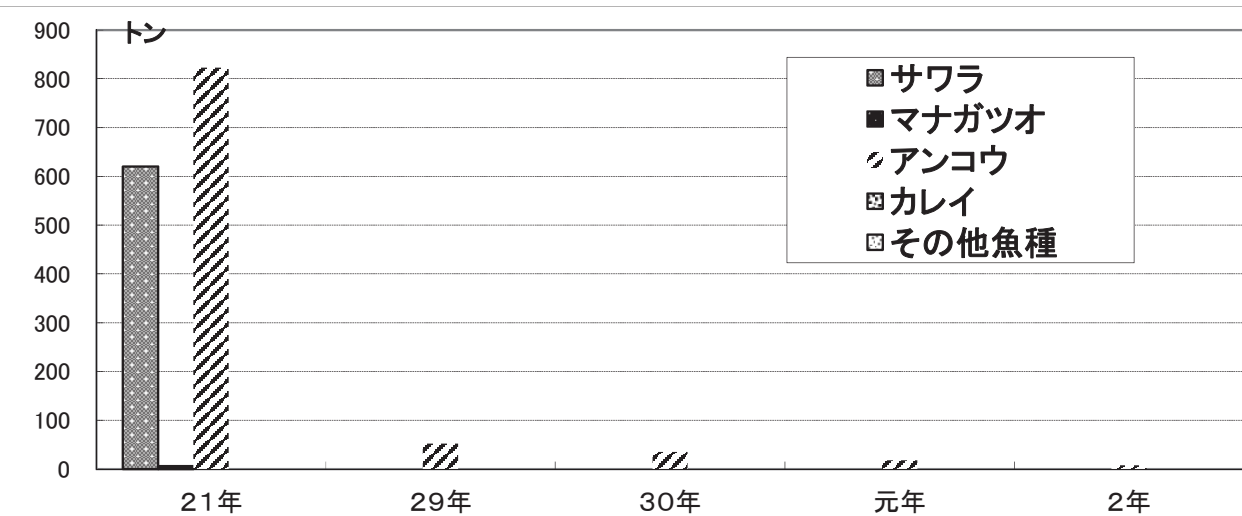

#### ○取扱金額

(単位:千円)

	21年	29年	30年	前年比	元年	前年比	2年	前年比
サワラ	337,025	0	0	0.0%	0	0.0%	0	0.0%
マナガツオ	3,497	0	0	0.0%	0	0.0%	0	0.0%
アンコウ	253,033	13,788	8,375	60.7%	3,109	37.1%	1,661	53.4%
カレイ	0	0	0	0.0%	0	0.0%	0	0.0%
その他魚種	505	0	0	0.0%	0	0.0%	0	0.0%
合計	594,060	13,788	8,375	60.7%	3,109	37.1%	1,661	53.4%

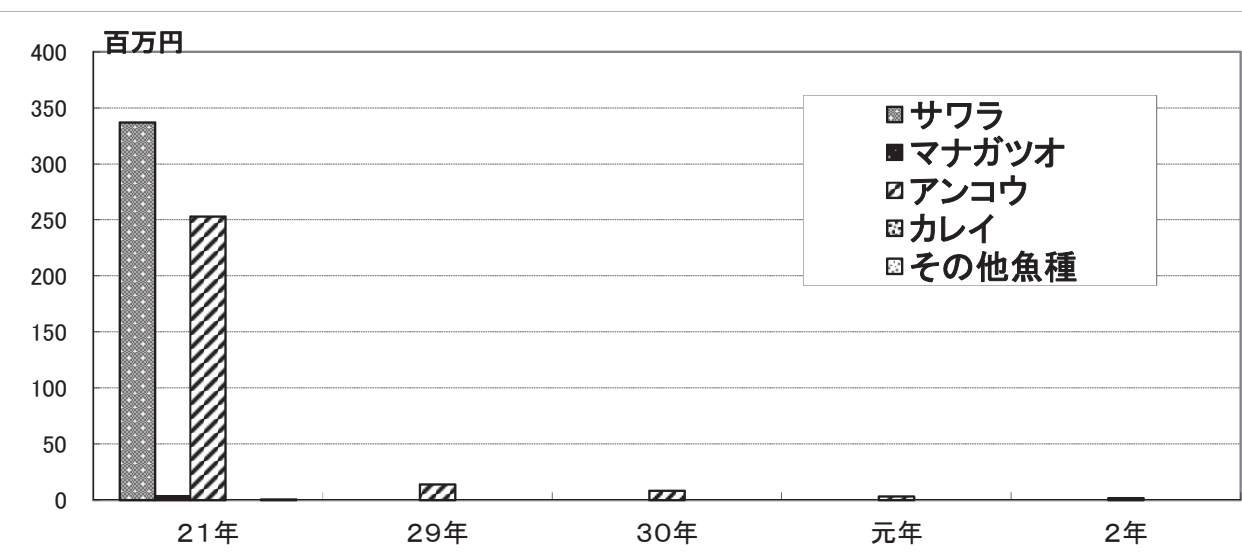

### 中国鮮魚運搬船による輸入生鮮水産物の推移(年度)

#### ○入港隻数

	21年度	29年度	30年度	前年比	元年度	前年比	2年度	前年比
隻数	83	6	4	66.7%	1	25.0%	0	0.0%

#### ○取扱数量

(単位:トン)

	21年度	29年度	30年度	前年比	元年度	前年比	2年度	前年比
サワラ	328	0	0	0.0%	0	0.0%	0	0.0%
マナガツオ	2	0	0	0.0%	0	0.0%	0	0.0%
アンコウ	626	50	33	66.0%	8	86.2%	0	0.0%
カレイ	0	0	0	0.0%	0	0.0%	0	0.0%
その他魚種	1	0	0	0.0%	0	0.0%	0	0.0%
合計	957	50	33	66.0%	8	86.2%	0	0.0%

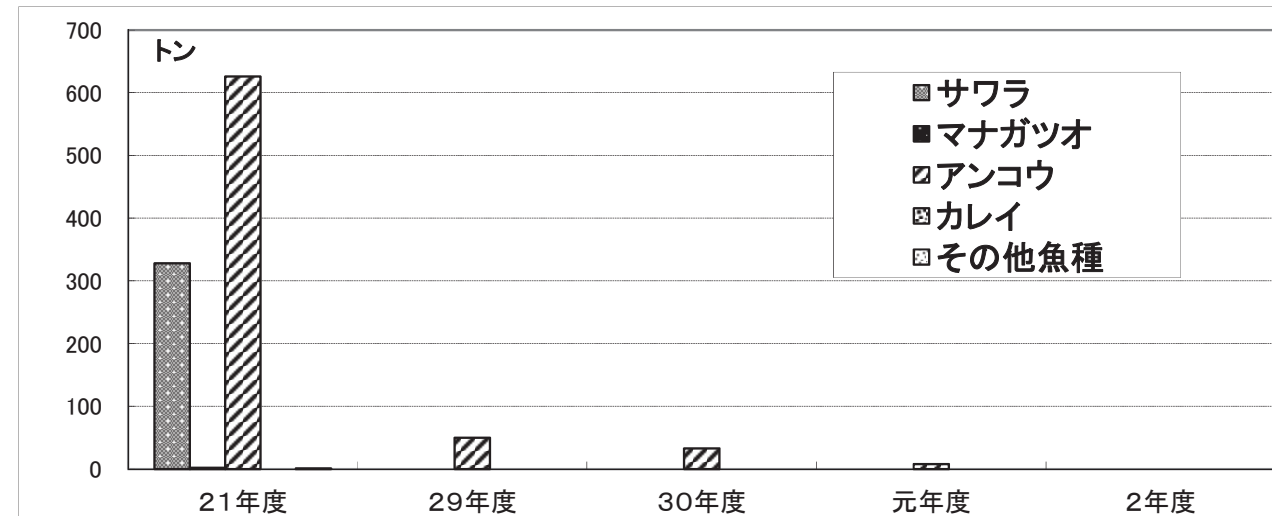

#### ○取扱金額

(単位:千円)

	21年度	29年度	30年度	前年比	元年度	前年比	2年度	前年比
サワラ	182,109	0	0	0.0%	0	0.0%	0	0.0%
マナガツオ	1,182	0	0	0.0%	0	0.0%	0	0.0%
アンコウ	235,392	11,363	7,033	61.9%	1,661	23.6%	0	0.0%
カレイ	0	0	0	0.0%	0	0.0%	0	0.0%
その他魚種	1,091	0	0	0.0%	0	0.0%	0	0.0%
合計	419,774	11,363	7,033	61.9%	1,661	23.6%	0	0.0%

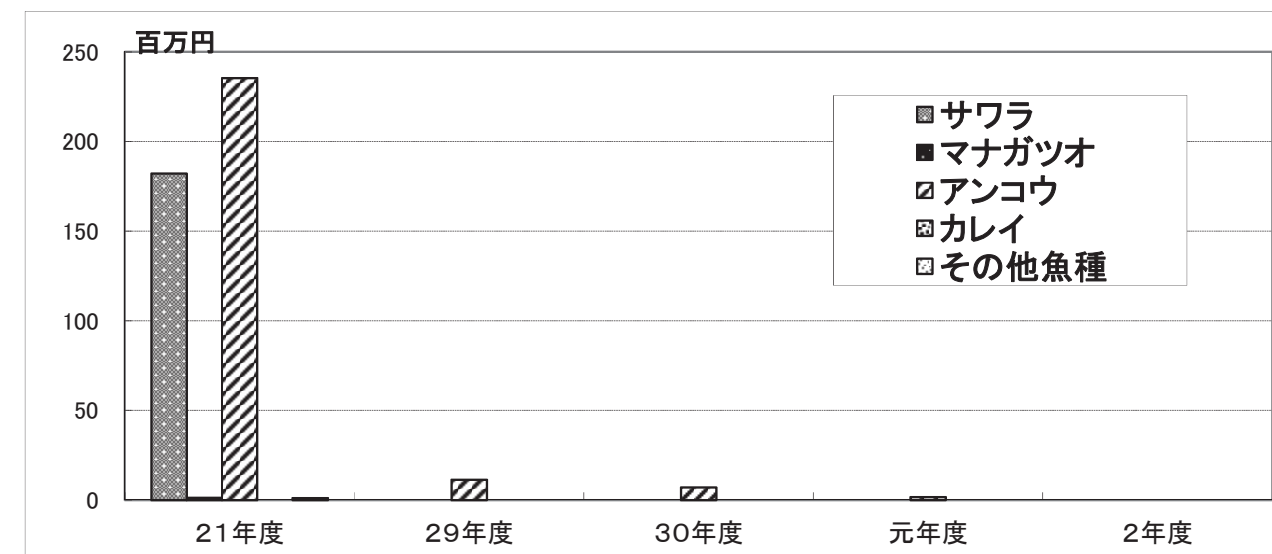

### 韓国(コンテナ貨物)からの輸入生鮮水産物の推移(暦年)

#### ○取扱数量

(単位:トン)

	30年	元年	前年比	2年	前年比
サワラ類	218	245	112.4%	106	43.4%
マグロ類	321	211	65.6%	213	101.1%
ブリ類	41	150	363.1%	170	113.6%
サバ類	140	278	198.5%	216	77.9%
その他魚種	46	44	94.7%	28	63.3%
合計	766	927	120.9%	733	79.1%

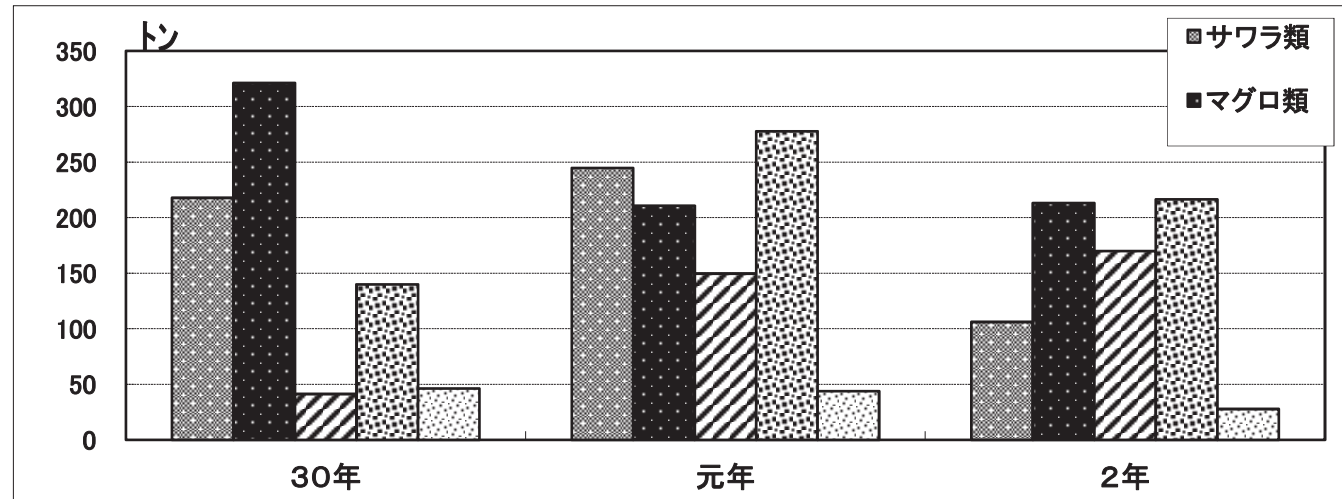

#### ○取扱金額

(単位:千円)

	30年	元年	前年比	2年	前年比
サワラ類	142,804	162,969	114.1%	66,048	40.5%
マグロ類	264,350	169,952	64.3%	152,084	89.5%
ブリ類	30,140	53,416	177.2%	83,789	156.9%
サバ類	114,939	166,201	144.6%	138,374	83.3%
その他魚種	89,288	85,304	95.5%	59,174	69.4%
合計	641,521	637,842	99.4%	499,468	78.3%

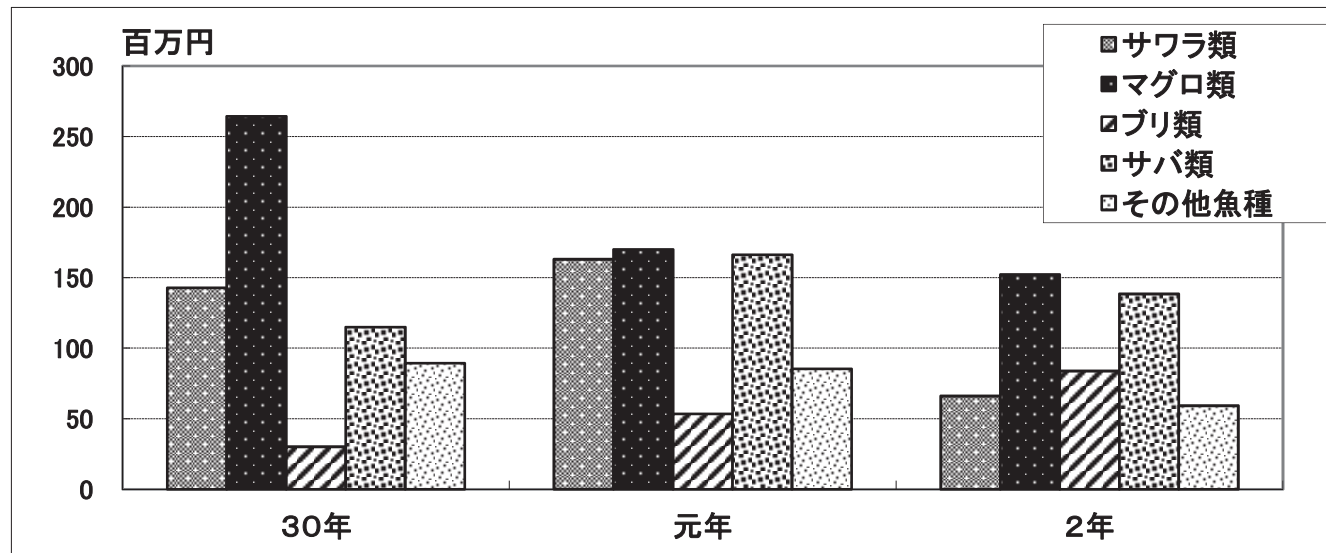

### 韓国(コンテナ貨物)からの輸入生鮮水産物の推移(年度)

#### ○取扱数量

(単位:トン)

	30年度	元年度	前年比	2年度	前年比
サワラ類	247	76	30.7%	124	164.0%
マグロ類	195	94	48.2%	149	158.7%
ブリ類	174	139	79.7%	333	239.6%
サバ類	144	270	186.8%	220	81.4%
その他魚種	47	45	96.6%	24	53.0%
合計	808	624	77.2%	850	136.2%

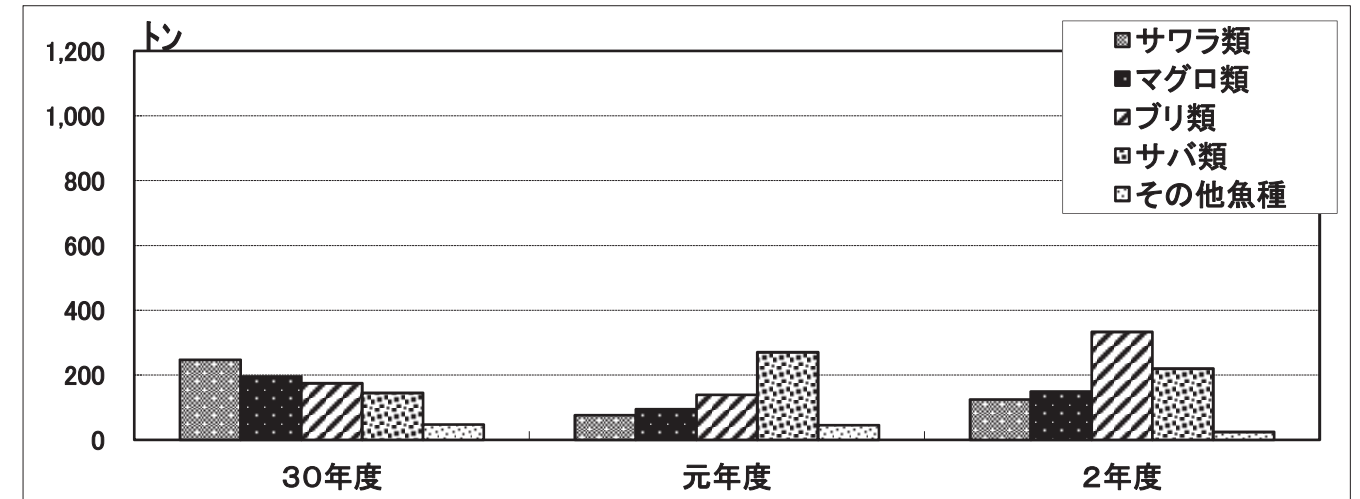

#### ○取扱金額

(単位:千円)

	30年度	元年度	前年比	2年度	前年比
サワラ類	162,253	56,624	34.9%	79,919	141.1%
マグロ類	162,876	51,905	31.9%	119,987	231.2%
ブリ類	79,490	53,600	67.4%	81,694	152.4%
サバ類	116,413	161,571	138.8%	140,474	86.9%
その他魚種	98,707	85,876	87.0%	50,506	58.8%
合計	619,738	409,575	66.1%	472,580	115.4%

