

福岡市の地価公示における住宅地平均価格推移

万円/㎡

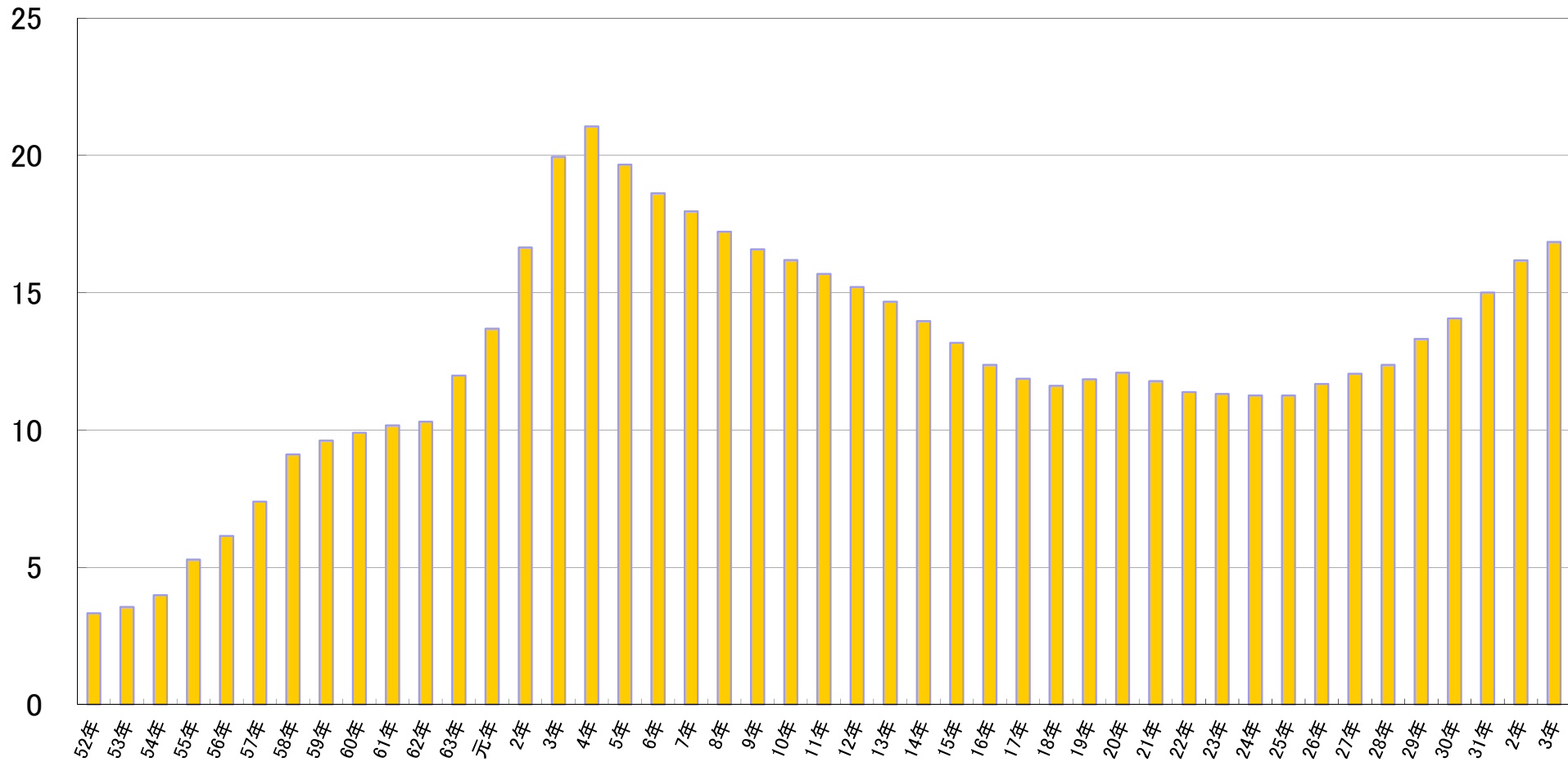

年	52年	53年	54年	55年	56年	57年	58年	59年	60年	61年	62年	63年	元年	2年	3年	4年	5年	6年	7年
平均価格 (円/㎡)	33,300	35,500	39,800	52,800	61,400	73,900	91,100	96,200	99,000	101,700	103,000	119,800	136,900	166,500	199,500	210,600	196,700	186,300	179,700
年	8年	9年	10年	11年	12年	13年	14年	15年	16年	17年	18年	19年	20年	21年	22年	23年	24年	25年	26年
平均価格 (円/㎡)	172,200	165,800	161,900	156,900	152,100	146,700	139,700	131,800	123,700	118,700	116,100	118,500	120,900	117,800	113,800	113,100	112,600	112,600	116,800
年	27年	28年	29年	30年	31年	2年	3年												
平均価格 (円/㎡)	120,500	123,700	133,200	140,600	150,100	161,800	168,500												

