

후쿠오카시영 도선



【시카노시마 항로 : 긴인 1】



【시카노시마 항로 : 긴인】



【겐카이시마 항로 : 미도리 원】



【노코 항로 : 플라워 노코】



【노코 항로 : 레인보우 노코】



【오로노시마 항로 : 뉴 오로시마】

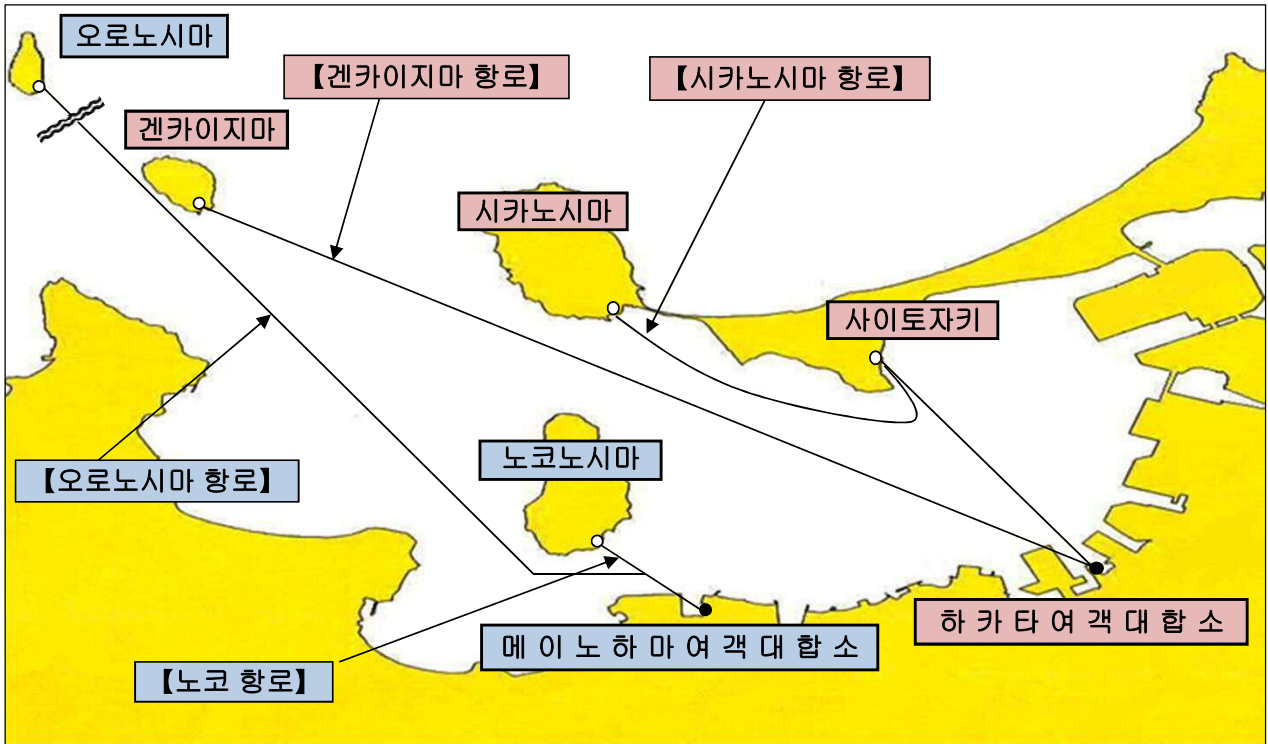

메이노하마여객대합소

【노코 항로】 【오로노시마 항로】

〒819-0013 福岡市西区愛宕浜3丁目1番1号
TEL:092-881-8709 FAX:092-891-5201

오시는 길

- 덴진버스센터 앞 (1A) 정류장에서 300, 301, 302, 304번 버스에 승차, 「노코 도선바(도선장)」에서 하차.
- 하카타버스터미널 1층에서 312번 또는, 하카타역 앞 (A) 정류장에서 300, 301, 302, 304번 버스에 승차, 「노코 도선바(도선장)」에서 하차.
- 메이노하마역 미나미(북쪽)출구에서 98번 버스에 승차, 「노코 도선바(도선장)」에서 하차.

※버스 운행에 관해서는, 니시니혼테쓰도 (주) 로 문의 바랍니다.
Tel : 0570-00-1010 또는 092-303-3333

하카타여객대합소

【시카노시마 항로】 【겐카이시마 항로】

〒812-0021 福岡市博多区築港本町13番6号
TEL:092-291-1084 FAX:092-281-5329

오시는 길

- 덴진 소라리아 스테이지마에(2A)정류장에서 90번 버스에 승차, 「하카타 후토(부두)」에서 하차.
- 하카타에키(역) 센터비루마에 (E) 정류장에서 99번 버스에 승차, 「하카타 후토(부두)」에서 하차.
- 지하철 「나카스카와바타(K09 H01)」역에서 하차, 7번 출구에서 도보 약 20분.

※버스 운행에 관해서는, 니시니혼테쓰도 (주) 로 문의 바랍니다.
Tel : 0570-00-1010 또는 092-303-3333

후쿠오카시영도선시간표

2019년 10월 1일 현재

시카노시마 ~ 하카타 항로

| 평일(월요일~토요일) | | | | | | | |
|-------------|-------|-------|-------|----|-------|-------|-------|
| 편명 | 시카노시마 | 사이토자키 | 하카타 | 편명 | 하카타 | 사이토자키 | 시카노시마 |
| 1 | 06:25 | 06:40 | 06:55 | 1 | 07:05 | - | 07:25 |
| 2 | 06:45 | 07:00 | 07:15 | 2 | 07:20 | 07:35 | 07:50 |
| 3 | 07:35 | 07:50 | 08:05 | 3 | 08:15 | 08:30 | 08:45 |
| 4 | 08:00 | 08:15 | 08:30 | 4 | 09:40 | 09:55 | 10:10 |
| 5 | 09:00 | 09:15 | 09:30 | 5 | 10:15 | 10:30 | 10:45 |
| 6 | 10:20 | 10:35 | 10:50 | 6 | 11:40 | 11:55 | 12:10 |
| 7 | 11:00 | 11:15 | 11:30 | 7 | 12:30 | 12:45 | 13:00 |
| 8 | 12:20 | 12:35 | 12:50 | 8 | 13:10 | 13:25 | 13:40 |
| 9 | 13:15 | 13:30 | 13:45 | 9 | 13:55 | 14:10 | 14:25 |
| 10 | 13:50 | 14:05 | 14:20 | 10 | 14:30 | 14:45 | 15:00 |
| 11 | 15:40 | 15:55 | 16:10 | 11 | 16:20 | 16:35 | 16:50 |
| 12 | 17:00 | 17:15 | 17:30 | 12 | 18:30 | 18:45 | 19:00 |
| 13 | 19:20 | 19:35 | 19:50 | 13 | 20:00 | 20:15 | 20:30 |
| 14 | 20:35 | 20:50 | 21:05 | 14 | 21:15 | 21:30 | 21:45 |
| 15 | 22:20 | 22:35 | 22:50 | 15 | 23:00 | 23:15 | 23:30 |

| 일요일, 공휴일 | | | | | | | |
|----------|-------|-------|-------|----|-------|-------|-------|
| 편명 | 시카노시마 | 사이토자키 | 하카타 | 편명 | 하카타 | 사이토자키 | 시카노시마 |
| 1 | 06:20 | 06:35 | 06:50 | 1 | 07:00 | 07:15 | 07:30 |
| 2 | 07:40 | 07:55 | 08:10 | 2 | 08:20 | 08:35 | 08:50 |
| 3 | 09:00 | 09:15 | 09:30 | 3 | 09:40 | 09:55 | 10:10 |
| 4 | 10:00 | 10:15 | 10:30 | 4 | 10:40 | 10:55 | 11:10 |
| 5 | 11:00 | 11:15 | 11:30 | 5 | 11:40 | 11:55 | 12:10 |
| 6 | 12:00 | 12:15 | 12:30 | 6 | 13:10 | 13:25 | 13:40 |
| 7 | 13:05 | 13:20 | 13:35 | 7 | 13:50 | 14:05 | 14:20 |
| 8 | 14:00 | 14:15 | 14:30 | 8 | 14:50 | 15:05 | 15:20 |
| 9 | 14:40 | 14:55 | 15:10 | 9 | 15:20 | 15:35 | 15:50 |
| 10 | 15:30 | 15:45 | 16:00 | 10 | 16:10 | 16:25 | 16:40 |
| 11 | 16:20 | 16:35 | 16:50 | 11 | 17:00 | 17:15 | 17:30 |
| 12 | 16:50 | 17:05 | 17:20 | 12 | 17:30 | 17:45 | 18:00 |
| 13 | 18:10 | 18:25 | 18:40 | 13 | 18:50 | 19:05 | 19:20 |
| 14 | 19:40 | 19:55 | 20:10 | 14 | 20:20 | 20:35 | 20:50 |
| 15 | 21:20 | 21:35 | 21:50 | 15 | 22:00 | 22:15 | 22:30 |

소요시간 30분 ※평일(월요일~토요일) '하카타→시카노시마' 직항편(하루 1회 운항)은 20분
 ●색칠된 시간대는 대형선박으로 운항
 ●평일(월요일~토요일)과 일요일, 공휴일은 운항 스케줄이 다르오니 유의하시기 바랍니다.

노코 ~ 메이노하마 항로

| 편명 | 노코 출발 | 메이노하마 출발 |
|------|-------|----------|
| ★ 1 | 05:00 | 05:15 |
| 2 | 06:00 | 06:15 |
| 3 | 06:30 | 06:45 |
| 4 | 07:00 | 07:15 |
| 5 | 07:30 | 07:45 |
| 6 | 08:00 | 08:15 |
| 7 | 09:00 | 09:15 |
| 8 | 10:00 | 10:15 |
| 9 | 11:00 | 11:15 |
| 10 | 12:00 | 12:15 |
| 11 | 13:00 | 13:15 |
| 12 | 14:00 | 14:15 |
| 13 | 15:00 | 15:15 |
| 14 | 16:00 | 16:15 |
| 15 | 17:00 | 17:15 |
| 16 | 17:30 | 17:45 |
| 17 | 18:00 | 18:15 |
| 18 | 18:30 | 18:45 |
| 19 | 19:30 | 19:45 |
| 20 | 20:15 | 20:30 |
| 21 | 20:45 | 21:00 |
| 22 | 21:45 | 22:00 |
| ★ 23 | 22:45 | 23:00 |

소요시간 10분
 ★편은, 일요일·공휴일 휴항

겐카이시마 ~ 하카타 항로

| 편명 | 겐카이시마 출발 | 하카타 출발 |
|----|----------|--------------------|
| 1 | 06:20 | 07:10 |
| 2 | 08:00 | 08:50 |
| 3 | 09:40 | 11:20 |
| 4 | 12:10 | 13:30 |
| 5 | 14:30 | 16:45 |
| 6 | 17:35 | 18:30 |
| 7 | 19:45 | 21:00 (20:35) |

소요시간 35분
 ●하카타발 최종편은, 12월~2월에는, 하단의 ()의 시각으로 운항합니다.

오로노시마 ~ 메이노하마 항로

| 월요일·수요일·금요일 | | |
|-----------------|----------|----------|
| 편명 | 오로노시마 출발 | 메이노하마 출발 |
| 1 | 06:45 | 15:00 |
| 화요일·목요일·토요일·일요일 | | |
| 편명 | 오로노시마 출발 | 메이노하마 출발 |
| 1 | 06:45 | 09:00 |
| 2 | 13:20 | 15:00 |

소요시간 65분

◆ 주의사항

- 시각표에 기재된 시각은 출항시간입니다. 5분 전까지 탑승구로 오시기 바랍니다.
- 날씨 및 바다 상황 또는 운항상 필요한 경우, 운항자의 재량으로 선박이나 시각이 변경되거나 취소될 수 있습니다.
- 유실물센터전세운항에 관한 문의전화 전화:092-291-1085

◆ 운임표 (편도운임)

| | 하카타 사이토자키 | 하카타 시카노시마 | 사이토자키 시카노시마 | 겐카이시마 하카타 | 노코 메이노하마 | 오로노시마 메이노하마 |
|----|-------------------|-------------------|---------------------|-------------------|------------------|---------------------|
| 대인 | ¥ 450 | ¥ 680 | ¥ 230 | ¥ 870 | ¥ 230 | ¥ 1,790 |
| 소인 | ¥ 230 | ¥ 340 | ¥ 120 | ¥ 440 | ¥ 120 | ¥ 900 |

- 「대인」은 중학생 이상. 「소인」은 1세 이상 초등학생 이하. 단, 1세 이상 초등학생 미만에 대해서는, 대인 1인당 한 명은 무료입니다.
- 그 외, 후쿠오카시영도선에 대해 궁금하신 점이 있으시면 092-291-1085로 문의하여 주십시오.