

福岡市営渡船



【志賀島航路:きんいん1】



【志賀島航路:きんいん】



【玄界島航路:みどり丸】



【能古航路:フラワーのこ】



【能古航路:レインボーのこ】



【小呂島航路:ニューおろしま】

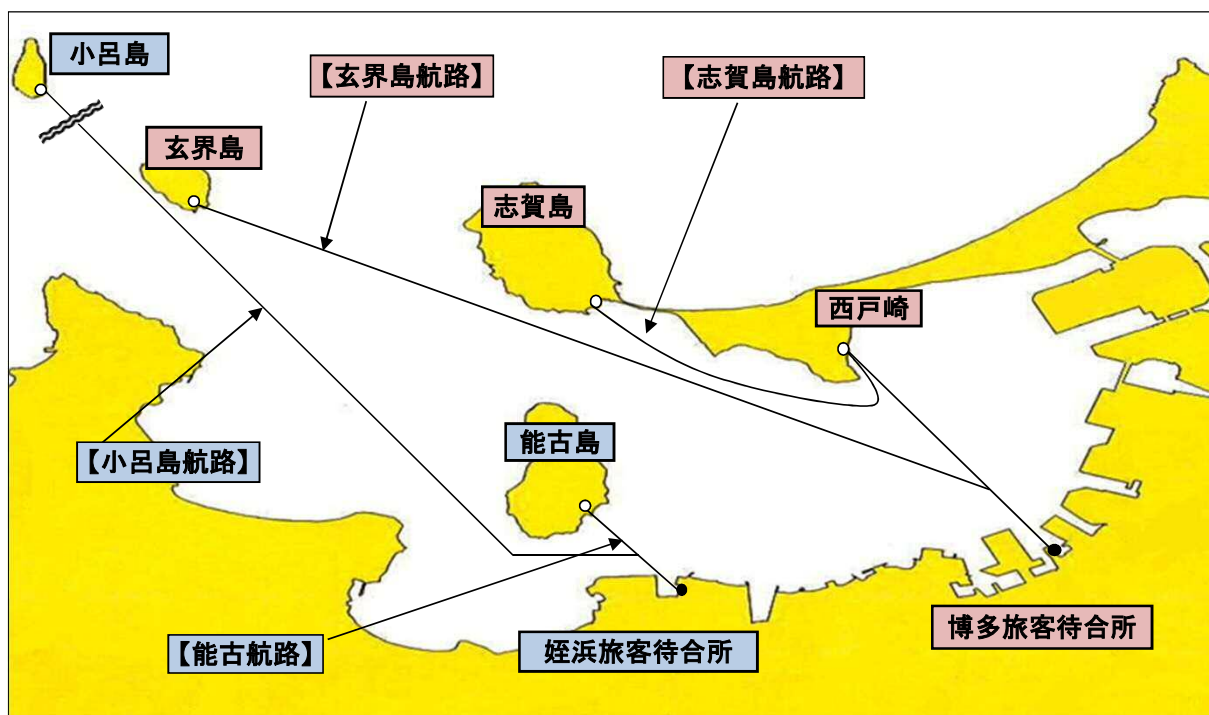

姪浜旅客待合所

【能古航路】

【小呂島航路】

〒819-0013
福岡市西区愛宕浜3丁目1番1号
TEL:092-881-8709 FAX:092-891-5201

交通アクセス

- 天神バスセンター前(1A)のりばから、300, 301, 302, 304番のバスに乘車し、「能古渡船場」にて下車
- 博多バスターミナル1Fから、312番又は博多駅前(A)のりばから、300, 301, 302, 304番のバスに乘車し、「能古渡船場」にて下車
- 姪浜駅北口から、「能古渡船場行き(1, 98番)」のバスに乘車し、「能古渡船場」にて下車

※バスの運行については、西日本鉄道㈱にお問い合わせ下さい。
Tel:0570-00-1010 又は 092-303-3333

博多旅客待合所

【志賀島航路】

【玄界島航路】

〒812-0021
福岡市博多区築港本町13番6号
TEL:092-291-1084 FAX:092-281-5329

交通アクセス

- 天神ソラリアステージ前(2A)のりばから、90番のバスに乘車し、終点「博多ふ頭」にて下車
- 博多駅センタービル前(E)のりばから、99番のバスに乘車し、終点「博多ふ頭」にて下車
- 地下鉄「中洲川端(K09・H01)」で下車、7番出口より徒歩約20分

※バスの運行については、西日本鉄道㈱にお問い合わせ下さい。
Tel:0570-00-1010 又は 092-303-3333



福岡市営渡船時刻表

志賀島～博多 航路

平日(月曜日～土曜日)							
便	志賀島発	西戸崎	博多着	便	博多発	西戸崎	志賀島着
1	06:25	06:40	06:55	1	07:05	-	07:25
2	06:45	07:00	07:15	2	07:20	07:35	07:50
3	07:35	07:50	08:05	3	08:15	08:30	08:45
4	08:00	08:15	08:30	4	09:40	09:55	10:10
5	09:00	09:15	09:30	5	10:15	10:30	10:45
6	10:20	10:35	10:50	6	11:40	11:55	12:10
7	11:00	11:15	11:30	7	12:30	12:45	13:00
8	12:20	12:35	12:50	8	13:10	13:25	13:40
9	13:15	13:30	13:45	9	13:55	14:10	14:25
10	13:50	14:05	14:20	10	14:30	14:45	15:00
11	15:40	15:55	16:10	11	16:20	16:35	16:50
12	17:00	17:15	17:30	12	18:30	18:45	19:00
13	19:20	19:35	19:50	13	20:00	20:15	20:30
14	20:35	20:50	21:05	14	21:15	21:30	21:45
15	22:20	22:35	22:50	15	23:00	23:15	23:30

日・祝日							
便	志賀島発	西戸崎	博多着	便	博多発	西戸崎	志賀島着
1	06:20	06:35	06:50	1	07:00	07:15	07:30
2	07:40	07:55	08:10	2	08:20	08:35	08:50
3	09:00	09:15	09:30	3	09:40	09:55	10:10
4	10:00	10:15	10:30	4	10:40	10:55	11:10
5	11:00	11:15	11:30	5	11:40	11:55	12:10
6	12:00	12:15	12:30	6	13:10	13:25	13:40
7	13:05	13:20	13:35	7	13:50	14:05	14:20
8	14:00	14:15	14:30	8	14:50	15:05	15:20
9	14:40	14:55	15:10	9	15:20	15:35	15:50
10	15:30	15:45	16:00	10	16:10	16:25	16:40
11	16:20	16:35	16:50	11	17:00	17:15	17:30
12	16:50	17:05	17:20	12	17:30	17:45	18:00
13	18:10	18:25	18:40	13	18:50	19:05	19:20
14	19:40	19:55	20:10	14	20:20	20:35	20:50
15	21:20	21:35	21:50	15	22:00	22:15	22:30

所要時間30分(月曜日～土曜日の博多発1便は志賀島へ直行便のため所要時間は20分)
 ●網かけの便は大型船で運航予定。
 ●平日(月曜日～土曜日)と日・祝日では運航ダイヤが異なるため、ご注意ください。

能古～姪浜 航路

便	能古発	姪浜発
★1	05:00	05:15
2	06:00	06:15
3	06:30	06:45
4	07:00	07:15
5	07:30	07:45
6	08:00	08:15
7	09:00	09:15
8	10:00	10:15
9	11:00	11:15
10	12:00	12:15
11	13:00	13:15
12	14:00	14:15
13	15:00	15:15
14	16:00	16:15
15	17:00	17:15
16	17:30	17:45
17	18:00	18:15
18	18:30	18:45
19	19:30	19:45
20	20:15	20:30
21	20:45	21:00
22	21:45	22:00
★23	22:45	23:00

所要時間10分
 ★印便は、日・祝日運休

玄界島～博多 航路

便	玄界島発	博多発
1	06:20	07:10
2	08:00	08:50
3	09:40	11:20
4	12:10	13:30
5	14:30	16:45
6	17:35	18:30
7	19:45	21:00 (20:35)

所要時間35分
 ●博多発の最終便は、12月～2月の期間は下段()内の時刻になります。

小呂島～姪浜 航路

月曜日・水曜日・金曜日		
便	小呂島発	姪浜発
1	06:45	15:00
火曜日・木曜日・土曜日・日曜日		
便	小呂島発	姪浜発
1	06:45	09:00
2	13:20	15:00

所要時間65分

◆ 注意事項

- 時刻表に記載されている時刻は、船の出航時刻です。5分前までには搭乗口へお越し下さい。
- 天候や海の状況、または運航上必要である場合、運航者の裁量で船や便が変更されたり、取り消されたりすることがあります。
- 遺失物や船の貸切に関するお問い合わせ 電話:092-291-1085

◆ 運賃表(片道)

	博多 西戸崎	博多 志賀島	西戸崎 志賀島	玄界島 博多	能古 姪浜	小呂島 姪浜
大人(中学生以上)	¥450	¥680	¥230	¥870	¥230	¥1,790
小児(1歳以上小学生以下)	¥230	¥340	¥120	¥440	¥120	¥900

- 1歳以上小学生未満につきましては、大人1人につき1人目は無料です。
- その他、福岡市営渡船についてご不明な点がございましたら、092-291-1085までお問い合わせ下さい。