「第5次福岡市一般廃棄物処理基本計画」策定スケジュール
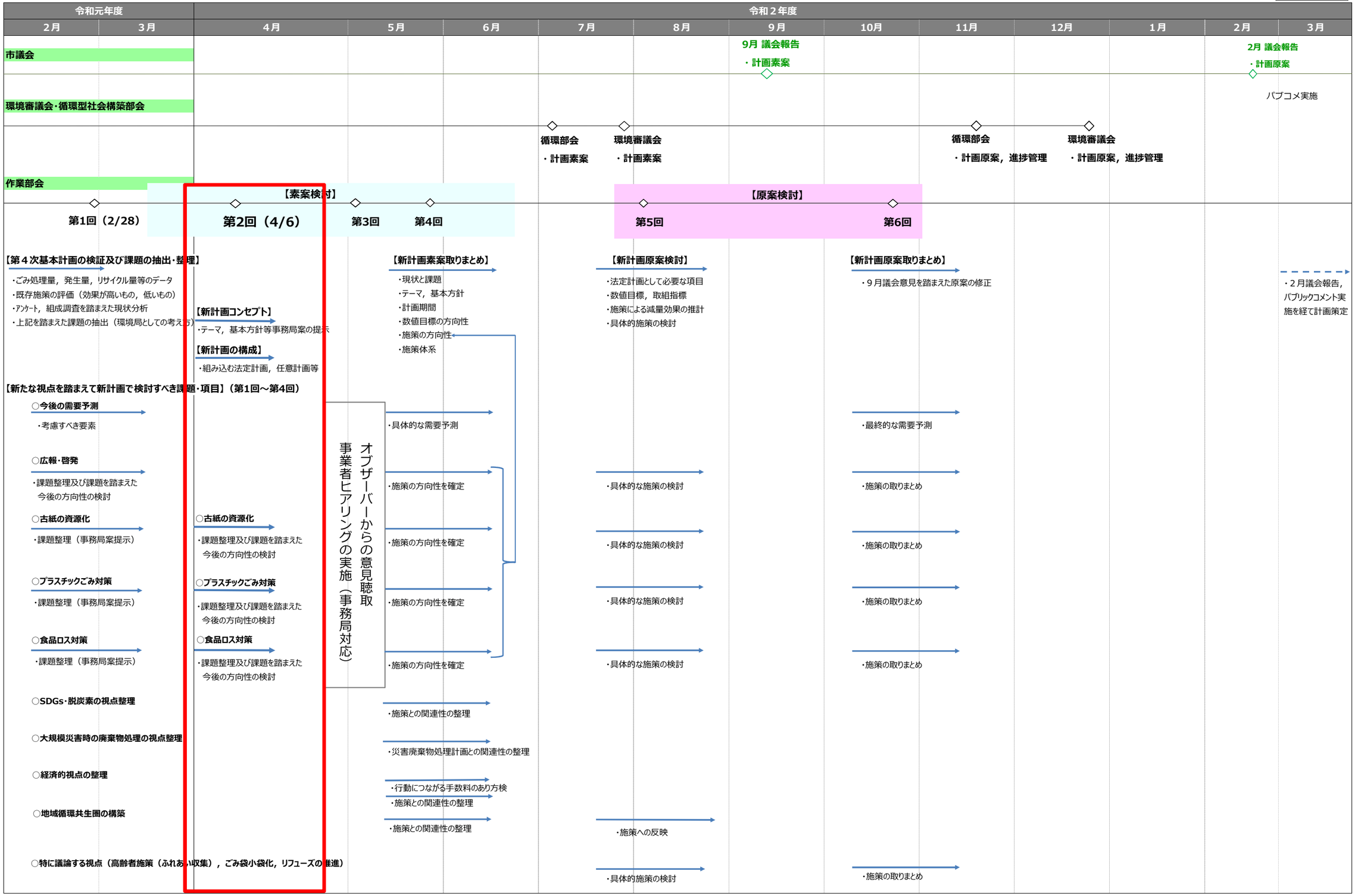
参考１