

MUSEUM OF KYUSHU SANGYO UNIVERSITY



OH Sadaharu Baseball Museum Supported by DREAM ORDER
teamLab Forest Fukuoka - SBI SECURITIES Co., Ltd.

その1

期間中、
観覧料などの割引や
プレゼントなど
オトクな特典が!

その2

スタンプラリーで
ステキな景品が
当たる!

その3

楽しい
イベントを
多数開催!



FUKUOKA CITY ZOOLOGICAL AND BOTANICAL GARDENS

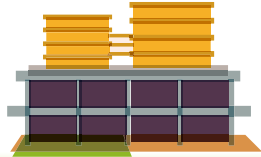

FUKUOKA WOMEN'S UNIVERSITY MUSEUM OF ART



HAKATA MACHIYA FURUSATOKAN FOLK MUSEUM



SEINAN GAKUIN UNIVERSITY MUSEUM

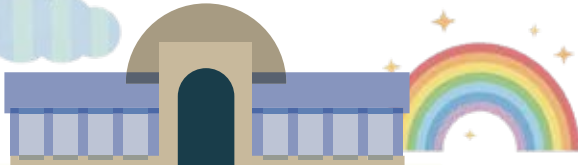

FUKUOKA CITY MUSEUM

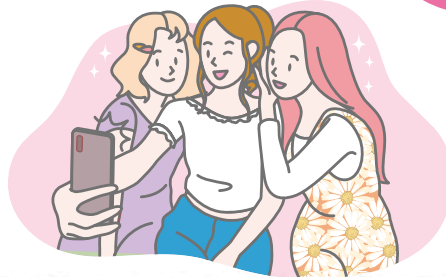

MUSEUM OF FOOD AND CULTURE OF HAKATA (HAKUHAKU)

FUKUOKA MUSEUM WEEK 2024

福岡ミュージアムウィーク

2024 5.18 sat ▶ 5.26 sun

9DAYS



NOKO MUSEUM



FUKUOKA CITY SCIENCE MUSEUM

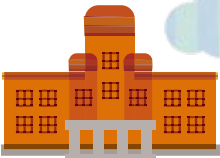

THE KYUSHU UNIVERSITY MUSEUM



FUKUOKA ASIAN ART MUSEUM

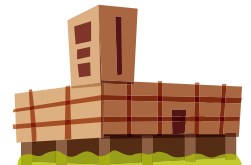

FUKUOKA PREFECTURAL MUSEUM OF ART



TAKATORI POTTERY (MIRAKU KILN)

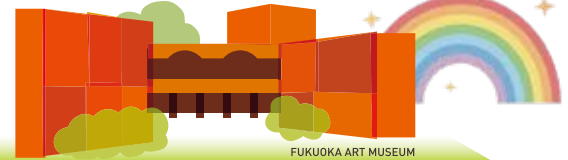

FUKUOKA ART MUSEUM



HAKATA TRADITIONAL CRAFT AND DESIGN MUSEUM

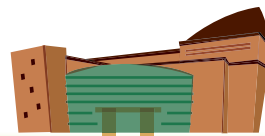

FUKUOKA LITERATURE MUSEUM

各イベントは、
やむを得ない事情により、
急遽中止・延期となる場合がありますので、
開催日等の詳細は公式HPでご確認ください

FUKUOKA MUSEUM WEEK 2024

【主催】福岡ミュージアム連絡会議(福岡市博物館、福岡市美術館、福岡アジア美術館、福岡県立美術館、「博多町家」ふるさと館、はかた伝統工芸館、王貞治ベースボールミュージアム Supported by DREAM ORDER、九州大学総合研究博物館、九州産業大学美術館、西南学院大学博物館、能古博物館、福岡市動植物園、福岡市文学館、博多の食と文化の博物館ハクハク、高取焼本家味楽窯美術館、福岡女子大学美術館、福岡市科学館、チームラボフォレスト 福岡-SBI証券)

【協力】(株)博多座、(公財)福岡市文化芸術振興財団、よかたい図書館共同事業体(福岡市総合図書館指定管理者)

【福岡ミュージアム連絡会議事務局】福岡市経済観光文化局文化振興課 TEL : 092-711-4665 FAX : 092-711-4354





EVENT GUIDE イベント案内

ミュージアムには 学び! 発見! 出会い! があふれています

「福岡ミュージアムウィーク2024」期間中は、通常の展示に加え、講演会、ワークショップなどの特別なイベントが開催されます。また、バックヤードツアーや、ギャラリートークなども多数開催! ふるってご参加ください。

※下記のイベントの詳細等については、開催施設に直接お問い合わせください。

01 福岡市博物館

福岡市早良区百道浜3-1-1
[電話]092-845-5011 [FAX]092-845-5019
[開館時間]9:30~17:30(入館は17:00まで)
[休館日]月曜日

常設展・企画展は期間内無料

〔常設展・企画展〕
黒田家名宝展示ふたたび 無料
—書跡・絵画・文芸編—

4月2日(火)~6月2日(日)
[場所]企画展示室 1

黒田家名宝展示ふたたび 無料
—甲冑・武芸書編—

4月9日(火)~6月9日(日)
[場所]企画展示室 2

ふくおかのはにわ 無料

4月23日(火)~10月6日(日)
[場所]企画展示室 3

弥生水田の四季展 無料

4月2日(火)~6月30日(日)
[場所]企画展示室 4

〔特別展〕
藤城清治 100歳
美しい地球 生きるよろこび 未来へ 展

4月5日(金)~6月5日(水)
[場所]特別展示室 [観覧料]有料

特別展「大 lantern 絵」イベント
ワークショップ「 lantern をつくろう」 要申込

5月25日(土)13:30~15:00(受付13:00)
今秋開催の特別展の紹介と小型 lantern 制作体験

[場所]福岡市博物館 1階 講座室 1
[定員]10組(応募多数の場合は抽選)
[申込]メール、または、往復郵便はがきにて5/9(木)必着。

[1]メール
件名に「ワークショップ lantern をつくろう」と記入し、
①参加者の氏名(1組3名まで)、②年齢、③連絡先を明記の上、[fcomevent@city.fukuoka.lg.jp]に送信してください。

[2]往復はがき
往復はがき裏面に「ワークショップ lantern をつくろう」と記入し、①参加者の氏名(1組3名まで)、②年齢、③連絡先を明記、返信はがき宛名面にはご自身の住所を明記の上、〒814-0001 福岡市早良区百道浜3-1-1 福岡市博物館 ワークショップ「 lantern をつくろう」係に送付してください。

※製作できる lantern は1組1個です。
※本ワークショップで製作した lantern は特別展「大 lantern 絵」にて展示します。製作後は博物館にて保管いたします。作品の持ち帰りを希望される場合は会期終了後(11月5日~30日)の間にこま館の上、お引き取りをお願いします。保管期間を過ぎますとお渡しできなくなります。

[参加費]無料

金印を使ってみよう! ~封泥体験~
5月18日(土)13:00~15:00(受付は14:30まで)

金印のレプリカを使用して使い方を知る体験(封泥体験)

[場所]福岡市博物館 1階 講座室 1
[定員]先着 100名
[申込]当日先着順
[参加費]無料

やさしい日本語で博物館を見学しよう 要申込

5月19日(日)14:00~15:00

学芸員が、「やさしい日本語」で、常設展示を案内します。

福岡の歴史と文化を知ることができます。

[場所]常設展示室
[定員]20名程度(応募多数の場合は抽選)
[申込]5/9(木)までに、[fcomevent@city.fukuoka.lg.jp]にメールし、予約してください。メールには、参加する人の数、メールを送った人の名前を書いてください。
[参加費]無料

バックヤードツアー 要申込

5月26日(日)
11:00~12:00 13:30~14:30
(午前・午後各1回)

普段は入ることのできない博物館の裏側をご案内します。

[場所]福岡市博物館 1階 グランドホール
[定員]20名程度(応募多数の場合は抽選)
[申込]メール、または、往復郵便はがきにて5/9(木)必着。

[1]メール
件名に「博物館バックヤードツアー」と記入し、希望する時間帯(午前から午後のどちらかを選ぶ)、参加者の氏名(最大3名)を明記し、[fcomevent@city.fukuoka.lg.jp]に送信してください。

[2]往復はがき
往復はがき裏面に「博物館バックヤードツアー」と記入し、
①希望する時間帯(午前から午後のどちらか)、②参加者の氏名(最大3名まで)を、返信はがき宛名面にはご自身の住所・氏名を明記の上、
〒814-0001 福岡市早良区百道浜3-1-1 福岡市博物館 バックヤードツアー係 まで送付してください。
[参加費]無料

博物館を知る本の紹介

4月23日(火)~5月26日(日)

こどもの読書週間に合わせて「にほんのくらし」をテーマに本の紹介をします。

[場所]博物館 1階 みたいけんラボ
[申込]不要
[参加費]無料

02 福岡市美術館

福岡市中央区大濠公園1-6
[電話]092-714-6051 [FAX]092-714-6071
[開館時間]9:30~17:30(入館は17:00まで)
[休館日]月曜日

コレクション展示観覧無料

〔コレクション展〕
春の名品展 無料

3月19日(火)~6月2日(日)

[場所]1階コレクション展示室 松永記念館室

新収蔵品展(古美術) 無料

4月23日(火)~6月16日(日)

[場所]1階コレクション展示室 古美術企画展示室

コレクションハイライト①② 無料

~6月2日(日)

[場所]2階コレクション展示室 近現代美術館 A、C

新収蔵品展(近現代美術) 無料

3月28日(木)~6月2日(日)

[場所]2階コレクション展示室 近現代美術館 B

第2回福岡アートアワード受賞作品展 無料

3月28日(木)~6月2日(日)

[場所]2階コレクション展示室 近現代美術館 A

〔特別展〕

ADAPTATION - KYNE

4月20日(土)~6月30日(日)

[場所]2階特別展示室 [観覧料]有料

つきなみ講座スペシャル
「美術館と社会課題」

5月18日(土)14:30~16:00(14:00開場)

美術館とは無関係に思えるさまざまな社会課題ですが、SDGsも多様性も、実は美術の根本的な存在意義や使命と深くかかわっています。美術館の今日的意味をマジメに考えます。

[場所]1階ミュージアムホール
[講師]中山喜一朗(総館長)
[定員]180人(先着順)
[参加費]無料

ミュージアムウィーク2024 講演会
第2回福岡アートアワード 受賞者トークセッション

5月19日(日)14:00~16:00(13:30開場)

[講師]ソー・ソウエン氏、イ・ヒョンジュン氏、山本聖子氏

第2回福岡アートアワードの受賞作家であるソー・ソウエン氏、イ・ヒョンジュン氏、山本聖子氏の3名によるトークセッションを開催します。これまでの活動や受賞作品、今後の活動や作品についてのお話をうかがいます。

[場所]1階ミュージアムホール
[定員]180人(先着順)
[参加費]無料

初めてのベビーカーツアー 要申込

5月22日(水)、23日(木)10:00~10:40

小さな子どもとその保護者を対象に、美術館の作品を鑑賞しながら館内をベビーカーでお散歩するツアーです。

[定員]5組(1組3名まで)1歳半くらいまでの子どもとその保護者(ベビーカーが抱っこひもで移動)

[申込]メールまたは往復はがきにて応募。メールの場合は件名に「初めてのベビーカーツアー」と記入の上、希望日時、参加者全員の名前、年齢、代表者の電話番号をお書きの上、workshop@fukuoka-art-museum.jpまで。
往復はがきの場合は、上記項目を記入の上〒810-0051 福岡市中央区大濠公園1-6福岡市美術館「ベビーカーツアー」係まで(応募多数の場合は抽選)。
締切5月13日(月)必着

[参加費]無料

建築ツアー 要申込

5月25日(土)10:30~12:00

前川國男設計の福岡市美術館の建築を鑑賞するツアー

[定員]20人(応募は1通につき2名まで)

[申込]メールまたは往復はがきにて応募。メールの場合は件名に「建築ツアー」と記入の上、参加者全員の名前(2名まで)、年齢、代表者の電話番号をお書きの上、workshop@fukuoka-art-museum.jpまで。往復はがきの場合は、上記項目を記入の上〒810-0051 福岡市中央区大濠公園1-6福岡市美術館「建築ツアー」係まで(応募多数の場合は抽選)。締切5月13日(月)必着

[参加費]無料

ボランティアによるギャラリートーク

5月18日(土)~26日(日) ※5月20日(月)は除く
11:00~14:00(40分程度)

当館所蔵品3点を、参加者と対話をしながら鑑賞するツアーです。ギャラリーガイドボランティアが実施します。

[場所]集合場所 1階ロビー
[定員]なし
[申込]不要
[参加費]無料

03 福岡アジア美術館



福岡市博多区下川端町3-1 リバインセンタービル7・8階
 [電話]092-263-1100[FAX]092-263-1105
 [開館時間]9:30~19:30(金曜・土曜は20:00まで)
 [観覧時間]9:30~18:00(金曜・土曜は20:00まで)
 ※ギャラリー入室は開室30分前まで
 [休館日]水曜日

コレクション展 無料(休館日を除く)

【コレクション展】 福岡アジア美術館開館25周年記念 コレクション展「アジア・ポップ」

無料

4月20日(土)~9月3日(火)

[場所]アジアギャラリー

新収蔵品展

無料

4月20日(土)~6月25日(火)

[場所]アジアギャラリー

あじびレジデンスの部屋1路上の スキャノグラフィー-アンキ-ブルバンド

無料

4月20日(土)~9月3日(火)

[場所]アジアギャラリー

【特別展】

谷川俊太郎 絵本★百貨店

4月27日(土)~6月16日(日)

[場所]企画ギャラリー [観覧料]有料

トーク&上映&フード・イベント アジア・ポップ☆ナイト

5月25日(土)17:00~21:00

[講師]パフィー吉川/下寺孝典(TAIYA)/三好剛平(三声舎)

福岡アジア美術館25周年記念コレクション展「アジア・ポップ」にあわせて、出品作品にまつわるアジア映画上映&パフィー吉川さんによるトークあり、2022年レジデンス作家の下寺孝典(TAIYA)によるアジア屋台ドリンクバーあり!夜のあじびを楽しみましょう。

[場所]アートカフェ(7階)

[定員]定員100名 [申込]事前申込不要

[参加費]無料 ※有料ドリンク・フード有

ワークショップ&トーク

みんなで装飾して、 オリジナル・リキシャをつくろう!

要申込

5月26日(日)①10:00~12:20

②14:00~16:00

[講師]福岡アジア美術館学芸員

あじび所蔵の人気作品のひとつ、バングラデシュの三輪タクシー、リキシャ。ブリキやビニールなどで溢れんばかりに装飾されたリキシャは、リキシャ・アートとしても90年代から注目を集めてきました。今回はリキシャのお話を聞いた後に、みんなでオリジナル・リキシャを装飾するワークショップを行います。

[場所]アートカフェ(7階)

[定員]各回8組 ①未就学児向け ②小学生以上大人向け
※小3以下は保護者同伴

[申込]要事前申込 締切5月6日(月) 当館ホームページよりお申込みください。

[参加費]無料

ギャラリーツアー

5月20日(月)、21日(火)、23日(木)、24日(金)
14:00~14:40

ボランティアが、当館所蔵作品の解説・案内をおこないます。

[場所]アジアギャラリー前集合(7階)

[定員]各回15名

[申込]当日先着順 ※受付開始 13:45 ~ [参加費]無料

バックヤードツアー

5月19日(日)、26日(日)13:00~14:00

学芸員が、普段みることができない美術館の裏側を案内します。

[場所]総合受付前集合(7階)

[定員]各回15名

[申込]当日先着順 ※受付開始 12:00 ~ [参加費]無料

アジアの絵本と紙芝居の読み聞かせ

5月18日(土)、19日(日)、25日(土)、26日(日)
11:30~12:00、13:00~13:30

ボランティアがアジアの絵本と紙芝居の読み聞かせをおこないます。

[場所]キッズコーナー(7F)

[定員]各回10組

[申込]当日先着順 [参加費]無料

04 福岡県立美術館



福岡市中央区天神5-2-1

[電話]092-715-3551[FAX]092-715-3552

[開館時間]10:00~18:00(入場は17:30まで)

[休館日]月曜日

コレクション展入場無料(休館日を除く)

「コレクション展」学芸員による ギャラリートーク

5月18日(土)

展示内容、作品について学芸員がお話します。

[場所]4階展示室

[定員]15名程度 [申込]不要

[参加費]無料(ただし要入場券)

05 「博多町家」ふるさと館



福岡市博多区冷泉町6-10

[電話]092-281-7761[FAX]092-281-7762

[開館時間]10:00~18:00(入館は17:30まで)

[休館日]第4月曜日(祝休日の際は翌平日) 期間中休みなし

入館料50円引き(200円→150円)

第27回博多町家思い出図画展

4月23日(火)~6月20日(木)

[場所]博多町家ふるさと館 展示棟2F

06 はかた伝統工芸館



福岡市早良区百道浜3-1-1 福岡市博物館2階

[電話]092-409-5450[FAX]092-409-5460

[開館時間]9:30~17:30(入館は17:00まで)

[休館日]月曜日(祝日の場合は翌平日休館)

縁起くじ/対象:スタンプラリー参加の方
(はかた伝統工芸館オリジナルグッズが当たるくじ)

かわいい癒し展(博多人形)

5月14日(火)~5月19日(日)

はかた伝統工芸館 体験教室

5月19日(日)博多織体験14:00~16:00

博多織の生地で小物作りなど(作家によって異なる)

[場所]はかた伝統工芸館

[定員]各4名

[申込]随時(定員になり次第締め切らせていただきます)

[参加費]有料



07 王貞治ベースボールミュージアム Supported by DREAM ORDER



福岡市中央区地行浜2-2-6 BOSS E-ZO FUKUOKA 4F

[電話]092-400-0515

[開館時間]平日 11:00~20:00 /

土日祝 10:00~20:00

※イベント開催状況によって変更となる場合がございます

[休館日]なし ※イベント状況により入場が制限される場合があります

リーフレットを3Fインフォメーションに提示で
大人(16歳以上)200円引 小人(7~15歳以下)100円引

08 九州大学総合研究博物館



福岡市東区箱崎6-10-1

[電話]092-642-4252[FAX]092-642-4299

[開館時間]10:00~16:00

[休館日]土曜日・日曜日・祝日 期間中休みなし(土日開館)

入館料無料(常時)

附属図書館貴重文物展示「続・雅俗繚乱」

5月7日(火)~6月29日(土)

[場所]九州大学「伊都」キャンパス(福岡市西区元岡 744)
:フジギャラリー

名誉プロフェッサー前田の化石講座

5月19日(日)、25日(土)

[演題]「地質の日」記念企画:化石のメカニズムを探る
[講師]前田晴良(九州大学名誉教授)

実物化石や、可能なものは実際に手で触ってもらいながら、生物の遺骸が化石になるまでの道のりを解説します。

[場所]九州大学「箱崎」サテライト

旧工学部本館2階・化石閲覧開示室

[申込]不要 [参加費]無料

令和6年度九州大学総合研究博物館公開講演会 まちとミュージアム

5月18日(土)13:30~16:30

[演題]まちとミュージアム

[講師]三島美佐子(九州大学総合研究博物館教授)ほか

[場所]九州大学「箱崎」サテライト

旧工学部本館1階・大講義室

[申込]不要 [参加費]無料

登録有形文化財「九州大学旧工学部本館」 開示施設一般公開

5月18日(土)、19日(日)、25日(土)、26日(日)

壁画の会議室、工学部列品室、動物骨格標本室、高辻吉鉱物標本室等の公開

[場所]九州大学「箱崎」サテライト 旧工学部本館

[定員]なし [申込]不要 [参加費]無料

09 九州産業大学美術館

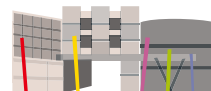

福岡市東区松香台2-3-1

[電話]092-673-5160[FAX]092-673-5757

[開館時間]10:00~17:00(入館は16:30まで)

※24日(金)は19:00まで開館 [休館日]月曜日

入館料無料、来館者プレゼント

第34回九州産業大学美術館所蔵品+展 「遊ぶーおもちゃと造形をめぐる8章ー」

4月1日(月)~5月26日(日)

ワークショップ

5月19日(日)10:00~14:30

積み木とあかりをテーマにしたワークショップを行います。

【場所】アートギャラリー(美術館前)
【定員】20名 中学生以上大人向け
【申込】要事前申込 詳細は当館ホームページ
【参加費】無料

ZOOスポットガイド(動物園)

5月19日(日)、5月26日(日)

飼育員だからこそ知っている動物の「くせ」や「習慣」など、とっておきのお話を披露します。
※天候不良や動物の体調により中止することがあります。あらかじめご了承ください。
※時間や場所など決まり次第動物園ホームページにてお知らせします。

教えて 月々のバラづくり

5月25日(土)13:00~16:00

福岡バラ会の皆さんが、バラの育て方を中心に新しい品種や薬剤などについて教えてくれます。
【場所】ポタニカルライフスクエア
【定員】50名 【申込】当日先着 【参加費】無料

16 福岡女子大学美術館

福岡市東区香住ケ丘1-1-1
【電話】092-692-3202【FAX】092-661-2416
【開館時間】9:00~17:00
【休館日】日曜・祝日

入館料無料(常時)

第8回春の企画展 東知恵

4月19日(金)~6月29日(土)

【場所】図書館棟 1階 研究棟 1階

10 西南学院大学博物館

福岡市早良区西新3-13-1
【電話】092-823-4785【FAX】092-823-4786
【開館時間】10:00~18:00(入館は17:30まで)
【休館日】日曜日

リーフレットの提示で、オリジナルグッズをプレゼント

2024年度企画展 関連公開講演会 絵画記録にみる朝鮮通信使の江戸登城

5月18日(土)13:00~14:30

【講師】町田一仁氏(対馬博物館館長)
【場所】西南コミュニティーセンター 1階ホール
【定員】150名 【申込】不要 【参加費】無料

ナイトミュージアム

5月18日(土)18:00~20:00

国際博物館の日に合わせて、夜間特別開館を実施します。
【場所】西南学院大学博物館
【定員】なし 【申込】不要 【参加費】無料

13 福岡市文学館

福岡市早良区百道浜3-7-1 福岡市総合図書館
【電話】092-852-0606【FAX】092-852-0609
【開館時間】平日・土曜日:10:00~19:00
日曜日・祝日:10:00~18:00
【休館日】月曜日

入館料無料(休館日を除く)

福岡市文学館収蔵品展

5月18日(土)~5月30日(木)

【場所】福岡市総合図書館 1階ギャラリー

17 福岡市科学館

福岡市中央区六本松4-2-1
【電話】092-731-2525【FAX】092-731-2530
【開館時間】9:30~21:30
基本展示室 9:30~18:00(最終入場17:30)
ドームシアター(プラネタリウム)はHPの
放映スケジュールを参照
【休館日】火曜日(祝休日の時は翌平日)及び年末年始

リーフレット提示で基本展示室チケット団体料金適用

【企画展】 新種はっけん!展

無料

4月26日(金)~5月26日(日)9:30~21:30

【場所】5階オープンプラザ

【特別展】

親愛なる友 フィンセント~動くゴッホ展

3月15日(金)~6月16日(日)
9:30~18:00(最終入場17:30)

【場所】3階企画展示室 【観覧料】有料

【企画展関連イベント】館長新種発見伝

要申込

5月18日(土)11:00~12:00

館長が植物研究者になったきっかけや新種発見に至るまでの面白エピソードなどを交えて、新種植物について詳しくお話しします。質疑応答の時間もあります。

【場所】4階交流室1 【定員】30名
【申込】HPより事前申込制
【参加費】無料

11 能古博物館

福岡市西区能古522-2
【電話】092-883-2887【FAX】092-883-2881
【開館時間】10:00~17:00(入館は16:30まで)
【休館日】期間中は休館日なし

リーフレット提示で
入館料半額・ポストカードプレゼント

14 博多の食と文化の博物館ハクハク

福岡市東区社領2-14-28
【電話】092-621-8989【FAX】092-629-3376
【開館時間】10:00~16:00(入館は15:30まで)
【休館日】火曜日・水曜日

ハクハクオリジナルグッズプレゼント

12 福岡市動植物園

福岡市中央区南公園1-1
【電話】092-531-1968【FAX】092-531-1996
【開館時間】9:00~17:00(入館は16:30まで)
【休館日】月曜日

リーフレットの提示で入園料を2割引

15 高取焼本家味楽窯美術館

福岡市早良区高取1-26-62
【電話】092-821-0457
【開館時間】10:00~17:00
【休館日】日・祝祭日
※事前予約にて対応可

入館料無料
(常時)

18 チームラボフォレスト 福岡-SBI証券

福岡市中央区地行浜2-2-6 BOSS E・ZO FUKUOKA 5F
【電話】092-400-0515
【開館時間】平日 11:00~20:00 /
土日祝 10:00~20:00

※イベント開催状況によって変更となる場合がございます
【休館日】なし

リーフレットを3Fインフォメーションに
提示で16歳以上200円引 15歳以下100円引

福岡ミュージアムウィーク2024 スタンプラリー応募用紙

✂ キリトリ線

福岡ミュージアムウィーク 2024 のスタンプラリーにご参加いただきありがとうございます。当スタンプラリーや福岡ミュージアムウィーク 2024、各施設で参加された事業などについて、ご感想、ご意見などをお聞かせください。

(※ご意見は今後の広報などで使用させていただく場合がございます。ご了承ください。)



ふりがな	
氏名	
年齢	
住所	〒 ----- -----
電話番号	() -

福岡のミュージアムをお得に楽しむ9日間!

福岡市では、博物館・美術館の役割を広く周知するために制定された「国際博物館の日」(5月18日)にあわせ、「福岡ミュージアムウィーク」を開催します。期間中は市内の参加施設において、常設展示観覧料・入館(園)料などが無料または割引となるほか各参加施設が工夫をこらし、さまざまなイベントを開催します。是非この機会に市内の多くのミュージアムに足をお運びいただき、「出会いの場」「知識の場」「発見の場」である博物館・美術館の魅力を感じる存分お楽しみください!



協力施設

福岡タワー

全長234m、日本一の海浜タワー。地上123mにある最上階の展望室からは、福岡の街並みや博多湾などの景色を360度のパノラマで一望できます。



福岡市早良区百道浜2-3-26

【電話】092-823-0234

【開館時間】9:30~22:00(入館は21:30まで)

【休館日】期間中は休館日なし

NHK福岡放送局

NHK福岡放送局では、NHKの番組に楽しく触れられるコンテンツをたくさん用意して皆様のご来館をお待ちしています!大河ドラマ「光る君へ」や朝ドラのフォトスポットとパネル展示、Eテレの人気教育番組のクイズやゲームなど。キッズスペースもあります!「放送体験スタジオ」では本物のカメラの前でアナウンサー体験もできます。2階レストランは一般の方もご利用になれます(営業時間はNHK福岡放送局ホームページで)。



問い合わせ: 092-724-2800

(平日9:30~18:00 ±9:30~12:30, 13:30~17:00)

開館時間 9:30~18:00(休館12/29~1/3)

博多座

この夏、ハッピーオーラ全開のブロードウェイミュージカルが帰って来る!!

THOROUGHLY MODERN millie

朝妻まなと
田代万里生 廣瀬友祐
夢咲おね 大山真志
土屋栞子 一路真輝

チケット
6/22(土)
午前10:00より
インターネット
発売開始

公演スケジュール
8/16(金) 12:00
8/17(土) 12:00
17:00
8/18(日) 12:00

2024
8.16-18

福岡市のミュージアムをめぐってスタンプを押して応募しよう!



スタンプラリー開催期間 2024年**5月18日**(土)~**5月26日**(日)

期間中、福岡市内の参加ミュージアムのうち、3か所のスタンプを集めてスタンプラリーに応募すると、抽選で素敵な商品が当たります。

注意事項
(よくお読みください)

・当選者の発表は景品の発送をもって代えさせていただきます。
・応募者の個人情報は「福岡ミュージアムウィーク2024」の事業目的以外には一切利用いたしません。

福岡ミュージアムウィーク賞 [5組10名]

3館分(市美術館・市博物館・県立美術館)の特別企画展ペア招待券

福岡市博物館賞 [5組10名]

福岡市博物館特別企画展ペア招待券

福岡市美術館賞 [5組10名]

福岡市美術館特別企画展ペア招待券

アジア・ポップ賞 [5組10名]

アジア美術館開館25周年記念展「アジア・ポップ」ペア招待券

福岡県立美術館賞 [5組10名]

福岡県立美術館特別企画展ペア招待券

福岡市美術館(レストラン)賞 [3組6名]

福岡市美術館レストラン ランチペア券

福岡県青少年科学館賞 [10組20名]

展示室招待券

高取焼味楽楽賞 [10名]

お買い物券(1,000円分)

九州芸文館賞 [10組20名]

九州芸文館 展覧会「月岡芳年展」ペア招待券

九州歴史資料館賞 [10組20名]

観覧券

福岡市動植物園賞 [10名]

動植物園オリジナルグッズ

福岡市文学館賞 [5名]

総合図書館内レストラン・BONAお食事券(1,000円)

ハクハク賞 [20組40名]

ハクハク招待券

BOSS E・ZO FUKUOKA賞 [5組10名]

王貞治ベースボールミュージアムSupported by DREAM ORDER 入場招待券

「博多町家」ふるさと館賞 [5名]

博多織ティッシュケース

福岡市科学館賞 [3組6名]

ドームシアター(プラネタリウム)スペシャル番組特別鑑賞 ペア引換券

はかた伝統工芸館賞 [3名]

はかた伝統工芸館オリジナルグッズセット

福岡女子大学賞 [5名]

ポストカード3枚セット(絵柄はランダム)

福岡市文化芸術振興財団賞 [3名]

福岡市博物館・福岡アジア美術館・福岡市美術館
ミュージアムグッズセット×3名様分

福岡タワー賞 [5組10名]

福岡タワー展望 ペア招待券

博多座賞 [2組4名]

博多座公演(8月公演 ミュージカル「モダン・ミリー」)ペア招待券

NHK福岡放送局賞 [15名]

NHK福岡マスコットキャラクターグッズセット



✂ キリトリ線

FUKUOKA
MUSEUM
WEEK
2024

スタンプラリー応募用紙

【締切】2024年**5月26日**当日投函有効

※裏面にご記入の上、お申込みください!

【応募方法】各参加施設にはスタンプと応募箱が設置されています。応募用紙に3か所のスタンプを押印し、必要事項を記入のうえ、応募用紙を切り取って、応募箱に投函してください。

※当スタンプラリーの応募は、お一人様につき一口に限ります。
(複数応募は当選が無効になる場合があります)

FUKUOKA
MUSEUM
STAMP ①

FUKUOKA
MUSEUM
STAMP ②

FUKUOKA
MUSEUM
STAMP ③