

平成 30 年 度

食 肉 市 場 年 報



福岡市農林水産局中央卸売市場

目 次

| | |
|------------------------|----|
| 沿 革 | 1 |
| 食肉市場の紹介・概況 | 2 |
| 主 な 記 録 | 4 |
| グ ラ フ | |
| 1. と畜頭数(年度別・月別) | 6 |
| 2. 総取扱高 (年度別) | 8 |
| 3. 格付け等級別 取扱頭数 | 10 |
| 4. 平成30年度 取扱高 | 14 |
| 5. 平成30年度 規格別取扱頭数 | 15 |
| 6. 年度別卸売価格 | 16 |
| 7. 平成30年度 月別卸売価格 | 17 |
| 統 計 表 | |
| 第 1 表 入荷頭数(月別・畜種別) | 20 |
| 第 2 表 入荷頭数(年度別・畜種別) | 22 |
| 第 3 表 と畜頭数(成牛・県別) | 24 |
| 第 4 表 と畜頭数(豚・県別) | 25 |
| 第 5 表 取扱高(月・畜種別) | 26 |
| 第 6 表 総取扱高(年度別) | 32 |
| 第 7 表 卸売価格(規格・性別) | 34 |
| 第 8 表 年度別 卸売価格(成牛・規格別) | 44 |
| 第 9 表 月別 卸売価格(成牛・規格別) | 52 |
| 第10表 卸売価格(豚・年度・月・規格別) | 60 |

沿 革

- 昭和 3 年 4 月 明治43年に開設されていた筑紫郡堅粕町立屠場が合併により福岡市立屠場となる。
- 32 年 2 月 福岡市中央卸売市場業務条例制定。
- 32 年 10 月 福岡市東区箱崎7丁目に食肉市場起工。
- 33 年 11 月 食肉市場設置認可。
- 34 年 4 月 福岡市立と畜場条例制定。
- 34 年 7 月 福岡食肉市場株式会社創立。
- 34 年 9 月 福岡市中央卸売市場食肉市場開設、業務開始。
- 34 年 9 月 福岡食肉市場売買参加者組合設立。(50年10月法人化「福岡食肉買参事業協同組合」となる)
- 38 年 4 月 場内に食肉衛生検査所設置。
- 46 年 4 月 卸売市場法公布。(施行日7月1日)
- 平成 5 年 12 月 新食肉市場整備基本構想検討案作成。
- 6 年 12 月 新食肉市場整備事業化検討報告書作成。
- 8 年 3 月 新食肉市場整備基本計画書作成。
- 8 年 3 月 国の「第6次中央卸売市場整備計画」において移転新設整備の事業採択。
- 9 年 12 月 新食肉市場建設に係る都市計画決定、都市計画上の名称を「臨海市場」と定める。
- 10 年 9 月 新食肉市場現地着工。
- 12 年 3 月 臨海市場竣工。
- 12 年 3 月 福岡市立と畜場条例廃止。
- 12 年 4 月 臨海市場開場。
- 12 年 4 月 福岡食肉市場(株)がと畜場設置者となる。
- 12 年 10 月 福岡食肉市場(株)がISO9002認証取得。
- 13 年 4 月 輸入部分肉のインターネット取引を開始する。
- 13 年 9 月 日本で初めてBSE感染牛を確認
- 13 年 10 月 福岡食肉市場(株)がISO9001認証 移行取得。
- 14 年 3 月 BSE対策(特定危険部位等専用保管冷蔵庫、脊髓吸引装置等の導入)
- 15 年 2 月 BSE対策(牛頭蓋破碎装置の導入)
- 17 年 4 月 臨海市場特別会計を中央卸売市場特別会計に統合
- 17 年 5 月 福岡市中央卸売市場業務条例及び同施行規則の一部改正
- 19 年 5 月 市場の名称を「臨海市場」から「食肉市場」に変更
- 21 年 6 月 食肉市場機能高度化事業の一環として、福岡食肉流通センターが供用開始
- 27 年 3 月 福岡市食肉市場経営展望策定
- 28 年 10 月 福岡食肉市場(株)がISO22000認証取得
- 31 年 2 月 福岡市中央卸売市場食肉市場開設60周年記念式典・祝賀会の開催

食肉市場について

福岡市中央卸売市場食肉市場は、平成12年4月に福岡市東区箱崎七丁目から福岡市東区東浜二丁目に新築移転し、名称も「食肉市場」から「臨海市場」に変更して開場いたしました。臨海市場は近隣の環境局臨海工場や鮮魚市場と混同されていたことから、平成19年5月に「食肉市場」へ戻しました。

当市場は、常に公正公明な市場取引を行いながら、消費者・生産者・買参者の満足を第一に考えること、衛生管理の徹底と品質システムの向上に努めること、衛生的で安全・安心な食肉を安定的に供給することを品質方針として食肉市場の機能を十分に果たしています。更に高度な情報システム並びに高水準の衛生管理体制の部分肉加工機能を完備する食肉市場となっています。

食肉市場の特徴

1. 高レベルの品質保証 ISO認証の取得

食肉市場としては、日本初のISO認証(品質の管理・保証に関する国際規格)を取得し、世界レベルの品質保証が実現され、消費者の皆様方が安心して安全で高品質な食肉を購入することができます。

2. 高水準の衛生管理 HACCPシステムの導入

ワンフロア・ワンウェイの製造ラインで生体搬入から製品出荷までHACCP(危害分析重要管理点)システムの管理手法を取り入れ、安全で衛生的な良質の食肉を提供します。

3. 一大情報受発信基地 高度な情報システムを完備

生体搬入から製品搬出までの市場内情報を一元化。

120インチマルチTV映像機付きセリ機の導入やインターネットによる情報の受発信及び市場取引の推進を目指し、リアルタイムに情報を提供いたします。

4. 環境にやさしい施設 周辺環境との調和をテーマ

防音・防臭・防塵対策を徹底し、敷地の周辺に緑地を配したクリーンで環境にやさしい施設です。

5. 市民に開かれた施設 市民参加型のスペース

コミュニティーホールでは、生産施設や食肉加工の説明・紹介を行い、安全で衛生的な食肉生産を理解していただけます。また、実際に食肉製造の過程を知ってもらえるように、見学者用通路を設置しています。この市場見学をつうじて、食肉と食肉市場の理解を深めていただけます。

市場の概況

I 生体の処理(と畜)状況

平成30年度のと畜数(成牛、豚、子牛)は、147,501頭で前年度比7,022頭(4.5%)の減であった。

成牛・豚については、次のとおりである。

1. 成牛

成牛のと畜頭数は、30年度は23,300頭で前年度比1,592頭(7.3%)の増であった。

出荷地別では、佐賀県が、5,046頭(構成比21.7%)、次いで福岡県3,573頭(同15.3%)、宮崎県2,962頭(同12.7%)、長崎県2,872頭(同12.3%)、熊本県2,686頭(同11.5%)、大分県2,678頭(同11.5%)、鹿児島県2,466頭(同10.6%)、山口県543頭(同2.3%)、その他474頭(同2.0%)の順である。

2. 豚

豚のと畜頭数は、30年度は124,184頭で前年度比8,616頭(6.5%)の減となった。

出荷地別では、佐賀県が58,059頭(構成比46.8%)、次いで大分県25,316頭(同20.4%)、山口県が16,373頭(同13.2%)、福岡県が14,932頭(同12.0%)、熊本県8,649頭(同7.0%)、長崎県623頭(同0.5%)、宮崎県232頭(同0.2%)の順である。

II 取扱状況

大動物(成牛)、小動物(豚、子牛)の枝肉の頭数は、全体で147,280頭で前年度比7,301頭(4.7%)の減、重量は国産部分肉、副生物を含めて23,164トンで95トン(0.4%)の増、金額は24,715百万円で663百万円(2.8%)の増であった。

1. 成牛枝肉

成牛枝肉は、23,246頭で前年度比1,591頭(7.3%)の増、重量は10,344トンで、587トン(6.0%)の増、金額は19,415百万円で、1,467百万円(8.2%)の増となった。

2. 豚枝肉

豚枝肉は、124,018頭で前年度比8,893頭(6.7%)の減、重量は9,547トンで604トン(6.0%)の減、金額は4,587百万円で787百万円(14.6%)の減となった。

3. 国産部分肉

- (1) 牛肉は、重量は14トンで前年度比1トン(6.8%)の減、金額は50百万円で5百万円(8.6%)の減となった。
- (2) 豚肉は、平成30年度は取り扱っていない。

4. 輸入部分肉

牛肉、豚肉、鶏肉いずれも21年度以降取り扱っていない。

5. 副生物

副生物の重量は、3,257トンで前年度比112トン(3.6%)の増、金額は662百万円で14百万円(2.0%)の減となった。

III 平均卸売価格

1. 牛枝肉

成牛枝肉全体では、1,877円で前年度比37円(2.0%)高であった。

和牛は、2,187円で前年度比51円(2.3%)安、交雑種は1,550円で119円(8.3%)高、乳牛は776円で14円(1.8%)高であった。

2. 豚枝肉

豚枝肉は、480円で前年度比49円(9.3%)安であった。

3. 国産部分肉

牛部分肉は、平均3,518円で前年度比70円(2.0%)安であった。

豚部分肉は平成30年度は取り扱っていない。

4. 輸入部分肉

牛部分肉、豚部分肉、鶏部分肉いずれも21年度以降取り扱っていない。

主 な 記 録

平成30年度

- | | | | | |
|----|---|----|---|---------------------------|
| 4 | 月 | 3 | 日 | 開場記念ミートフェア2018 |
| 7 | 月 | 2 | 日 | サマーミートフェア2018 |
| 7 | 月 | 12 | 日 | 全国中央卸売市場協会第55回食肉部会(東京都) |
| 9 | 月 | 3 | 日 | 第47回西日本地区肉用牛交雑種共進会 |
| 11 | 月 | 1 | 日 | 平成30年度全国食肉市場長連絡協議会(広島市) |
| 11 | 月 | 3 | 日 | 福岡食肉市場 九州産ブランド 食肉フェスタ2018 |
| 12 | 月 | 3 | 日 | 第50回九州産肉牛枝肉共進会 |
| 12 | 月 | 13 | 日 | 第47回西日本地区豚枝肉共進会 |
| 1 | 月 | 7 | 日 | 初市式 |

グ ラ フ

1. と畜頭数

(1) 年度別

成牛

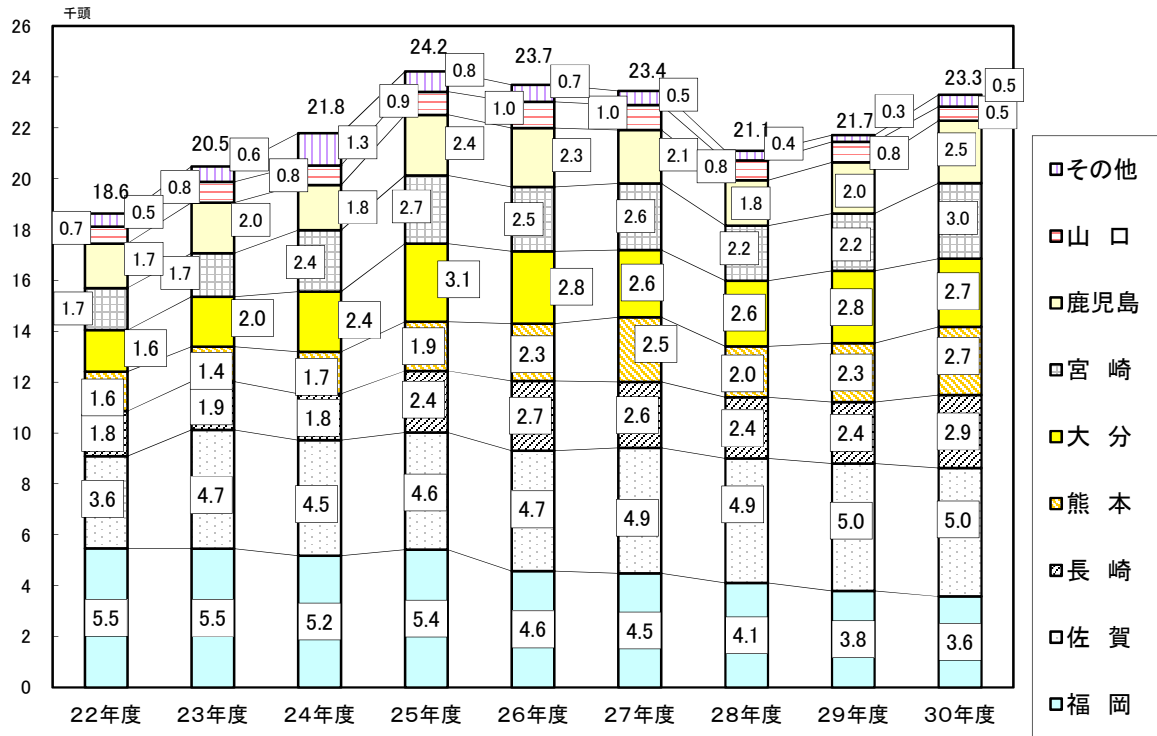

豚

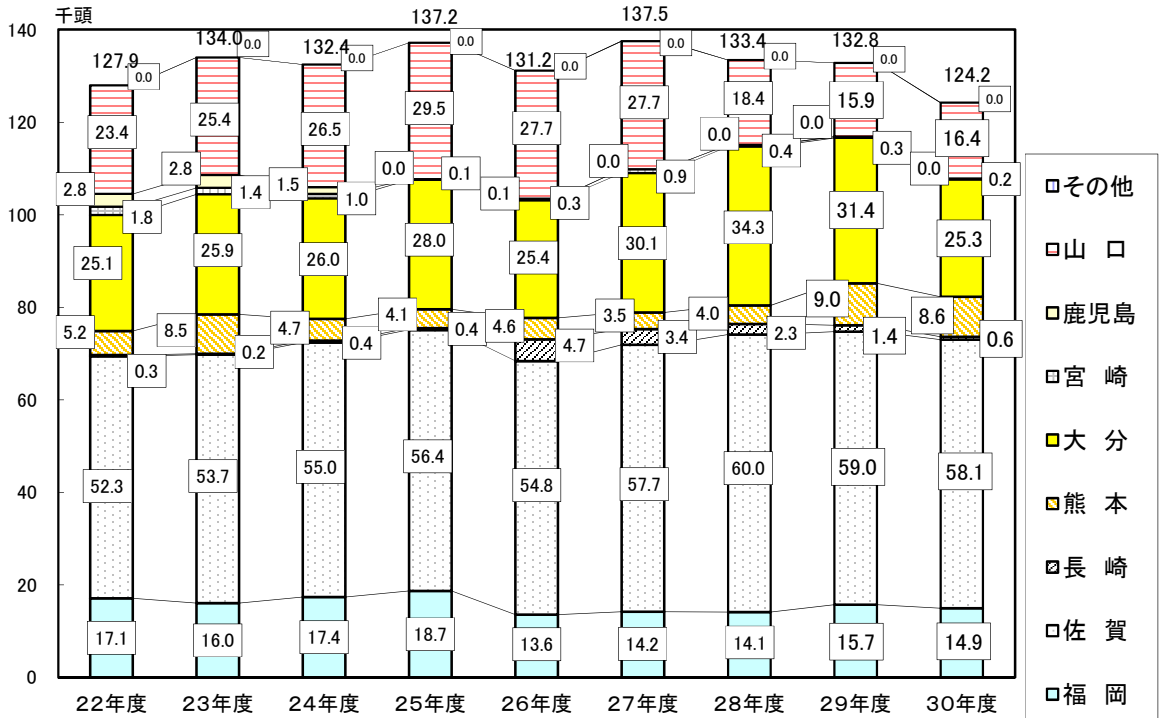

(2) 月別

成牛

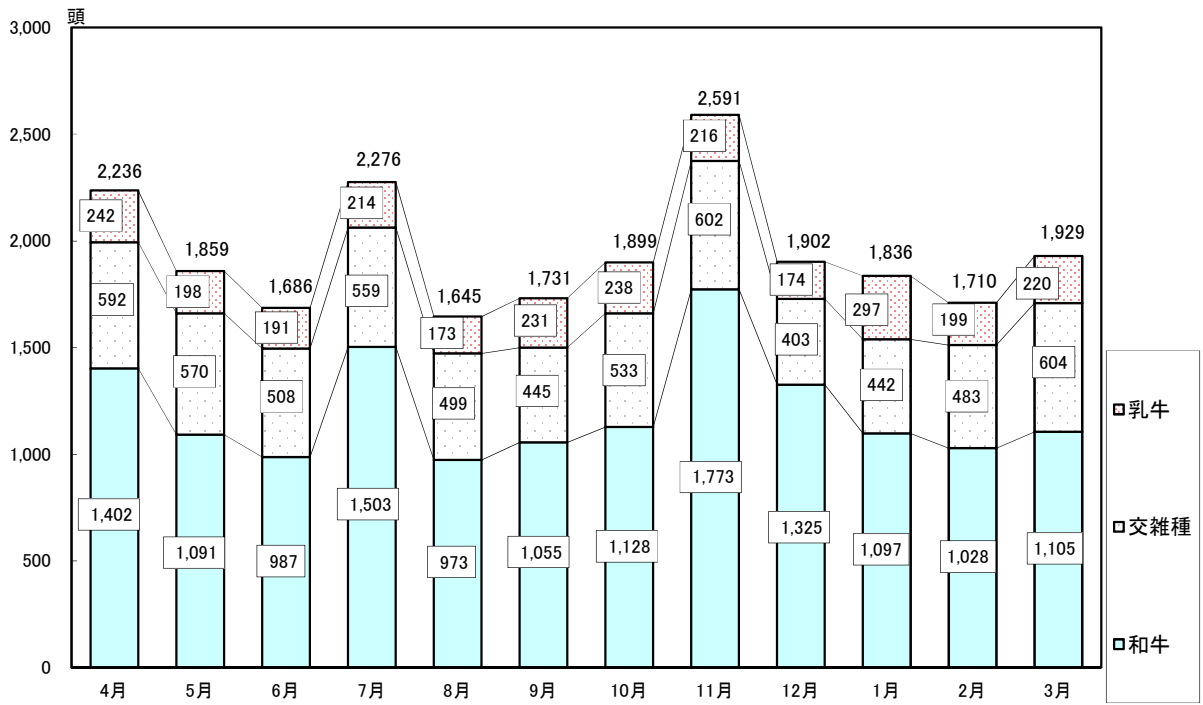

豚

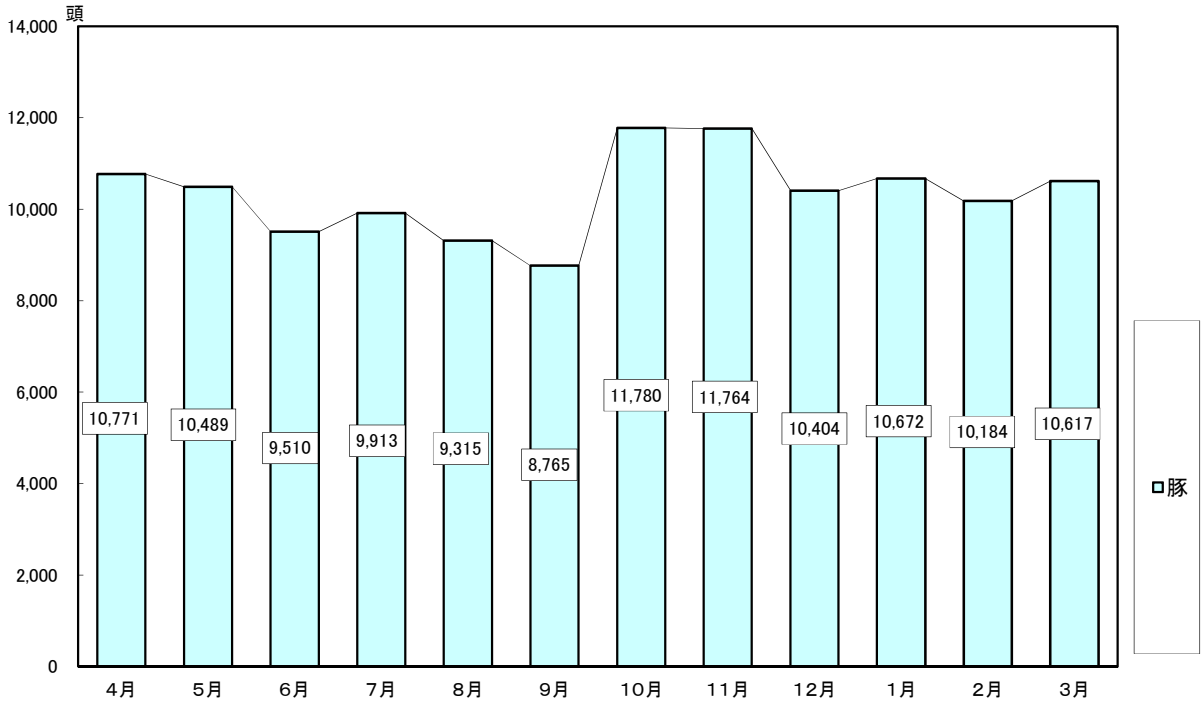

2. 総取扱高（年度別）

取扱頭数と平均価格（牛）

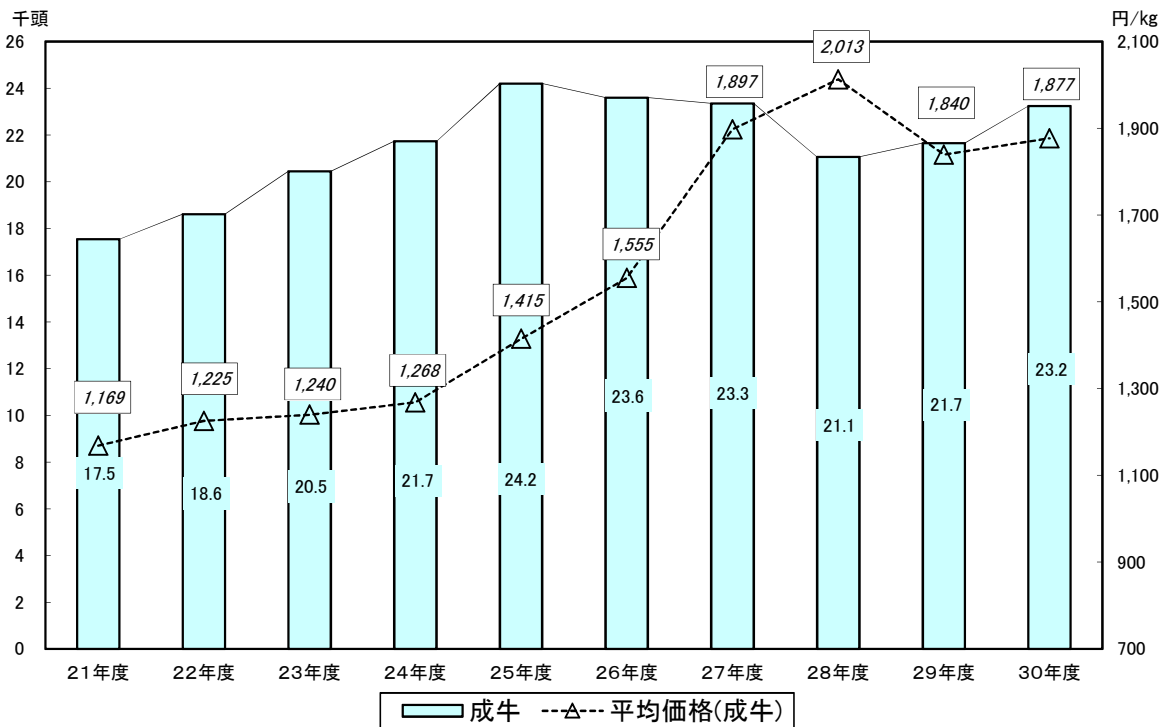

取扱頭数と平均価格（豚）

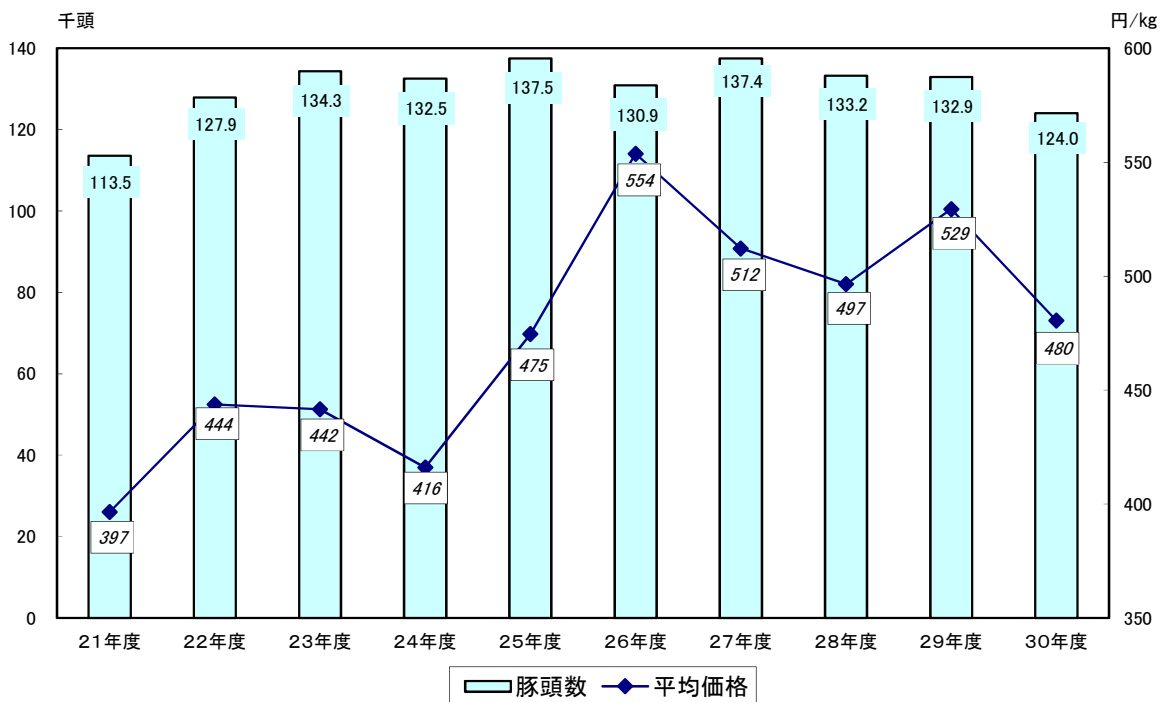

重量の推移

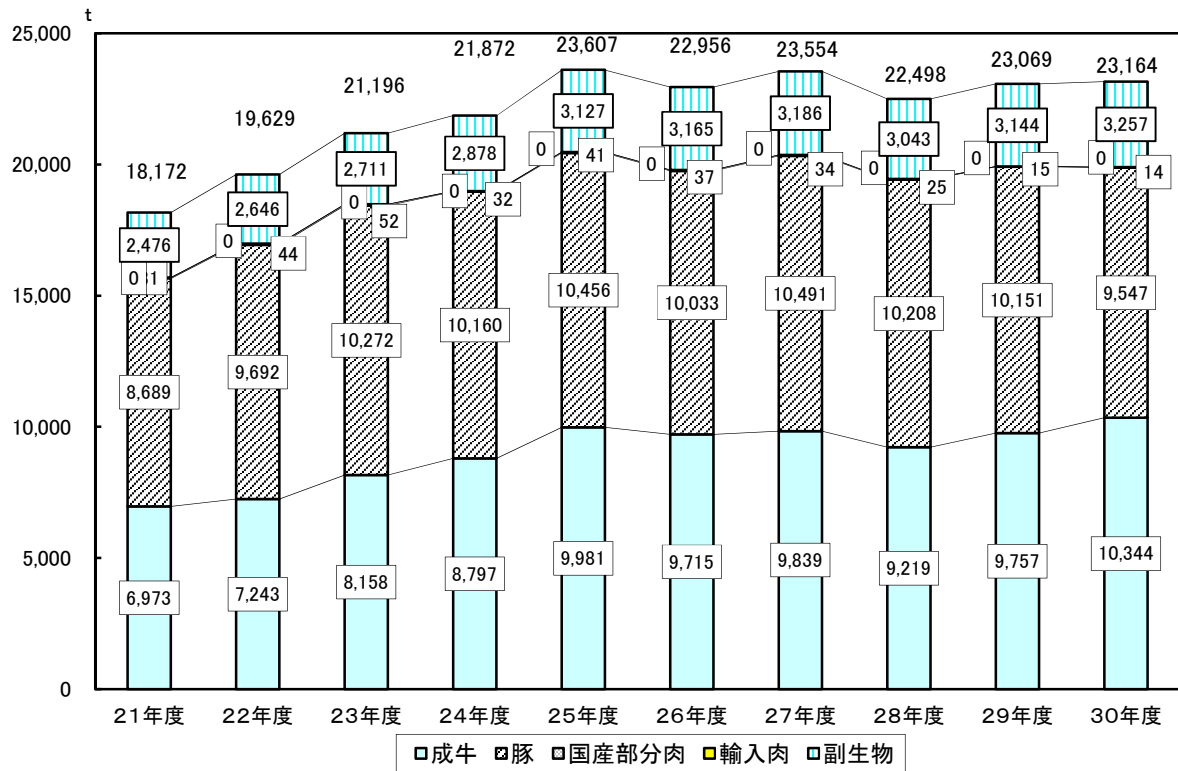

金額の推移

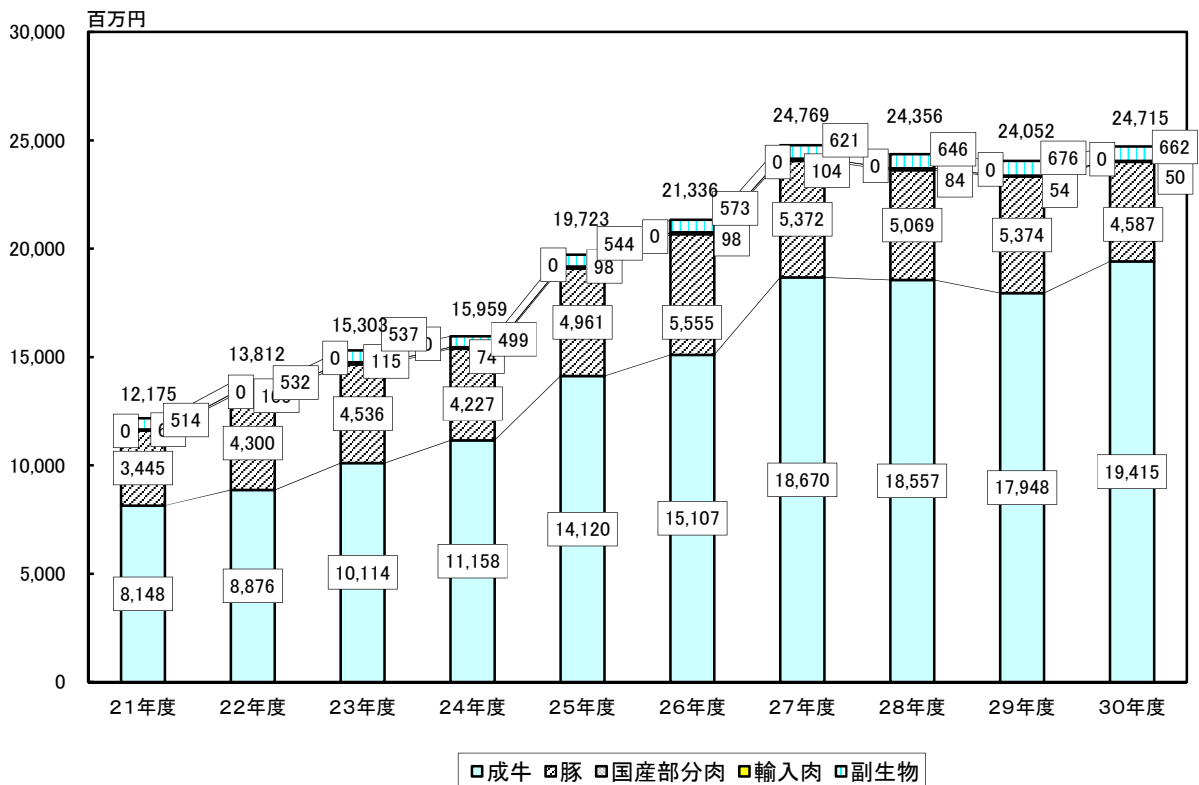

副生物には、輸入物を含む。
合計には、子牛、めん羊、山羊を含む。

3. 格付け等級別 取扱頭数

(1) 成牛 (A)

頭数

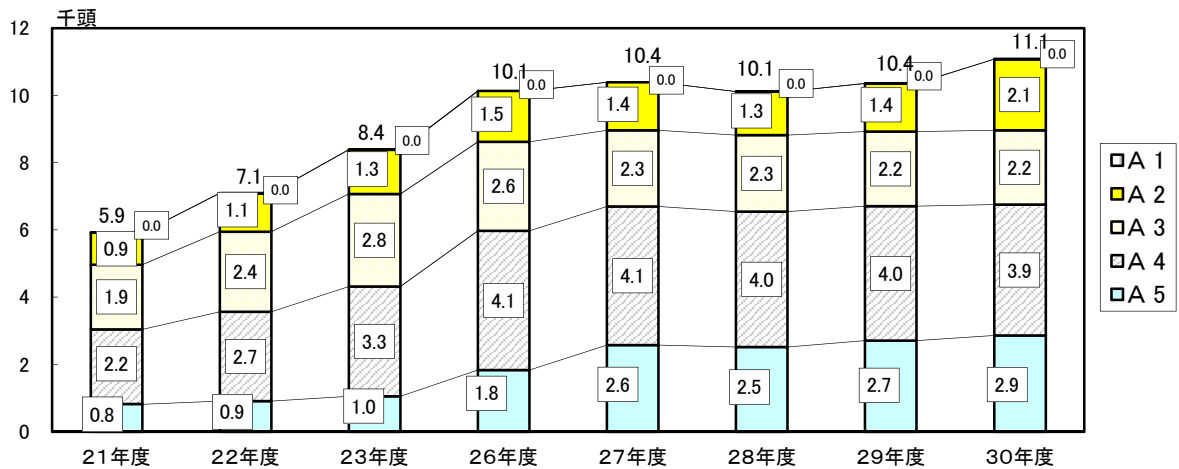

重量

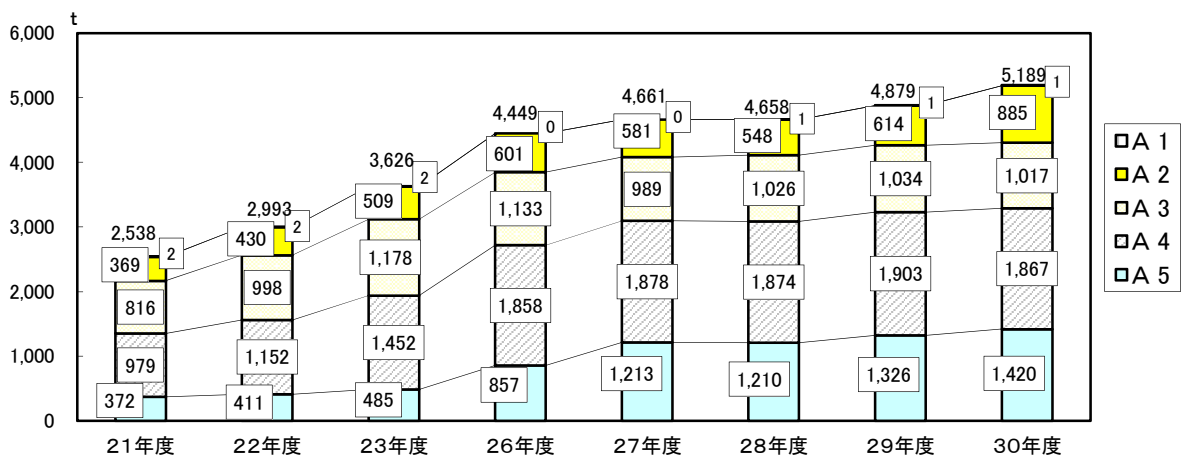

金額

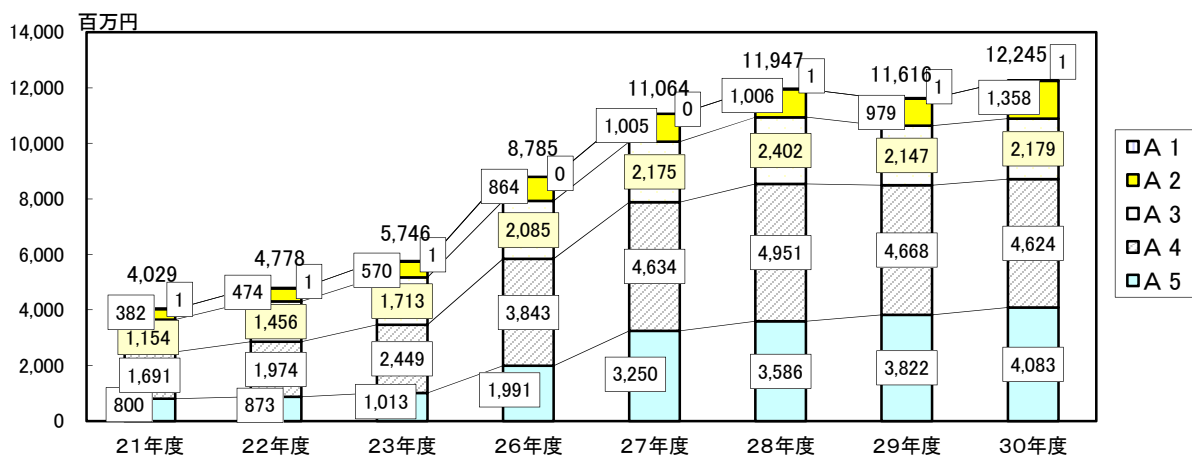

(2) 成牛 (B)

頭数

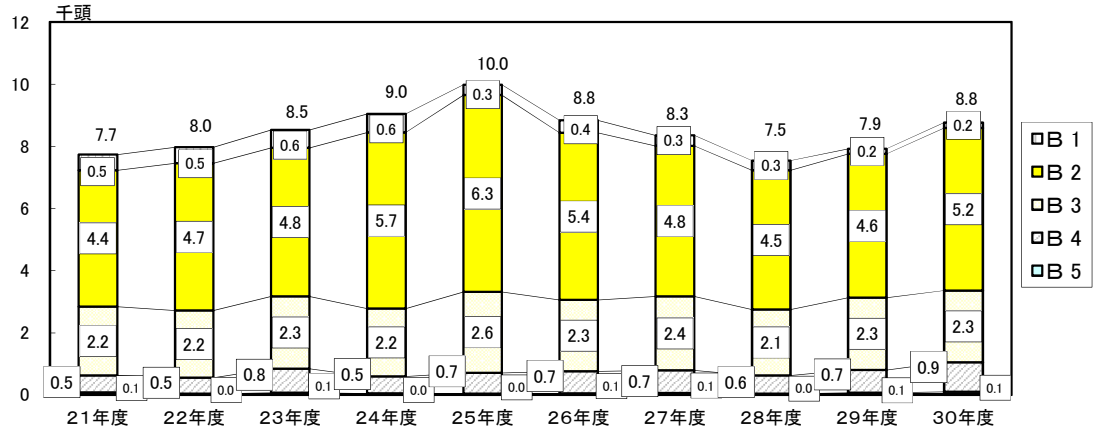

重量

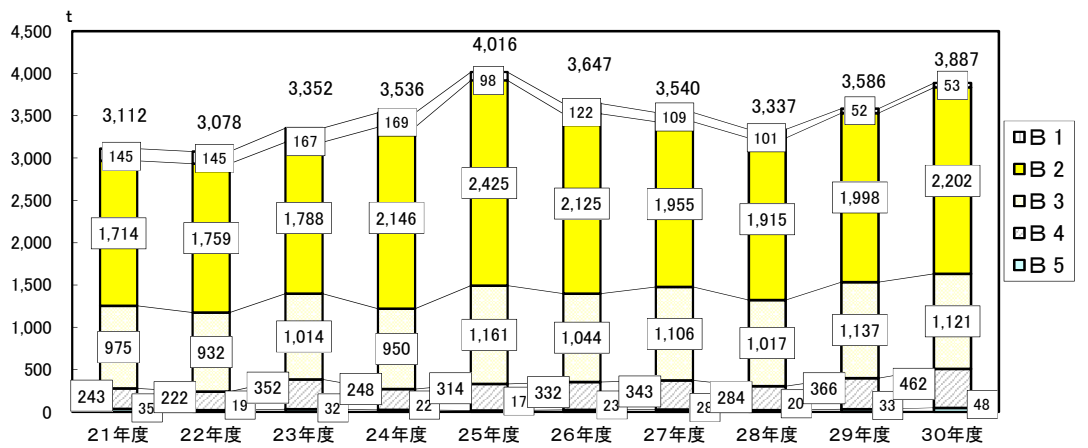

金額

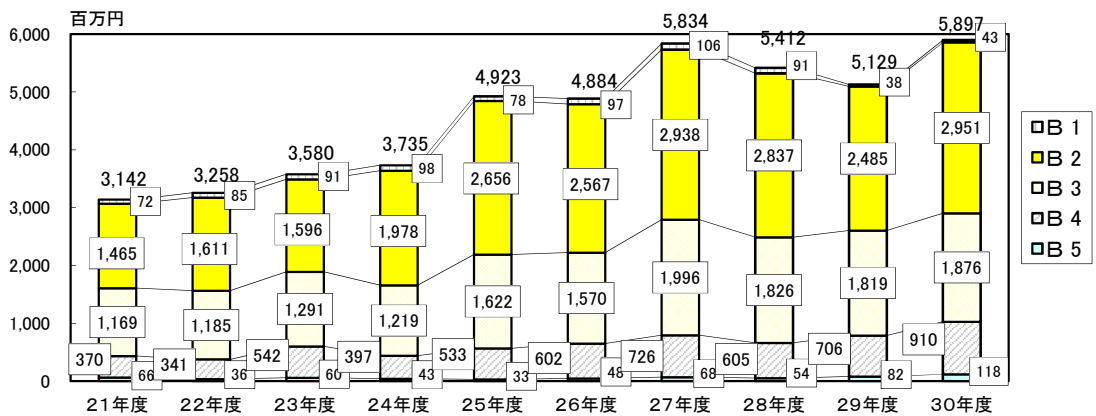

(3)成牛 (C)

頭数

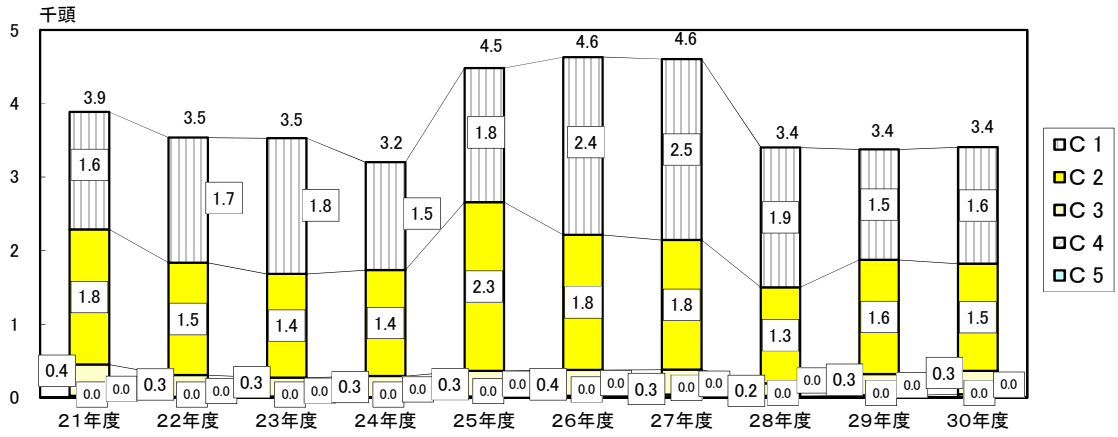

重量

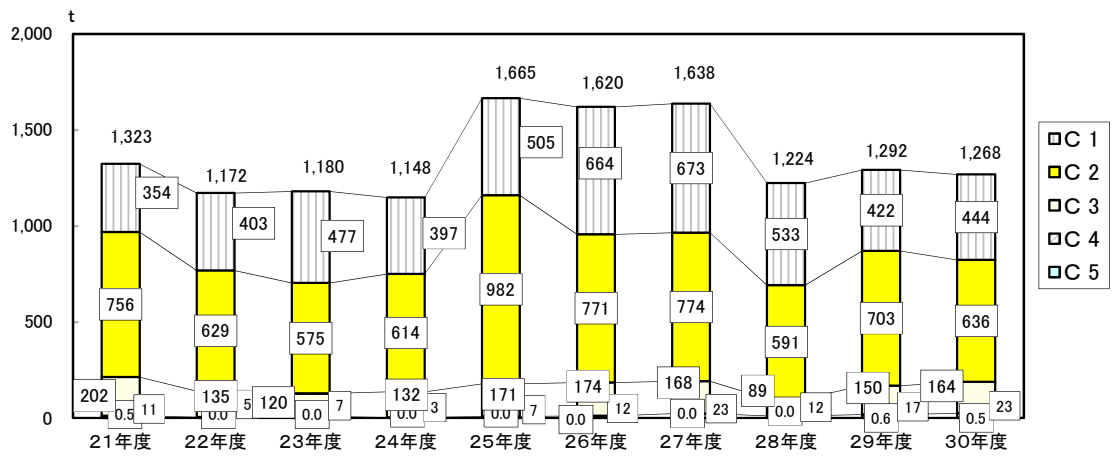

金額

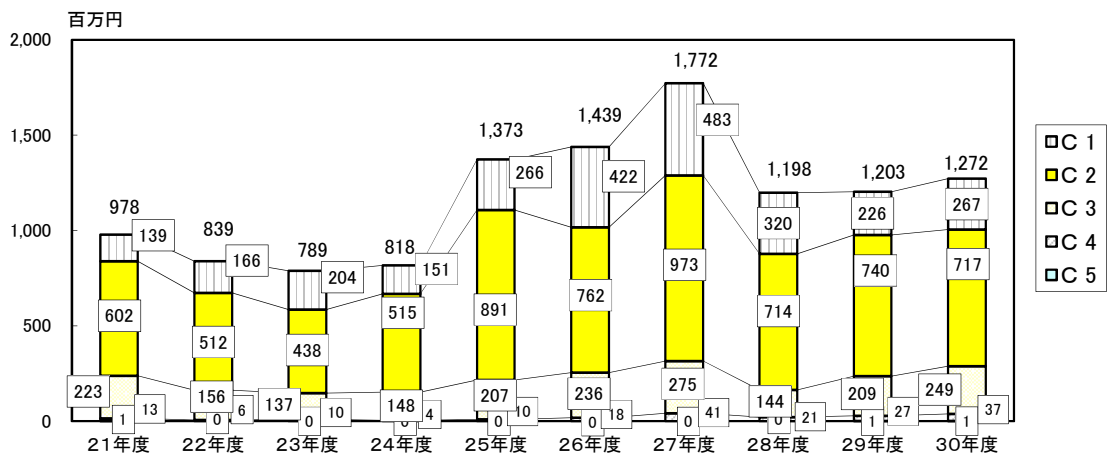

(4) 豚

頭数

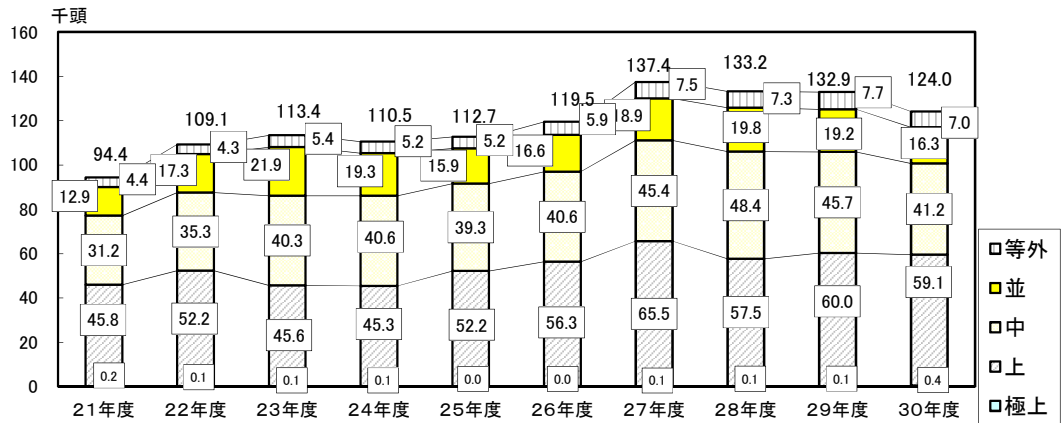

重量

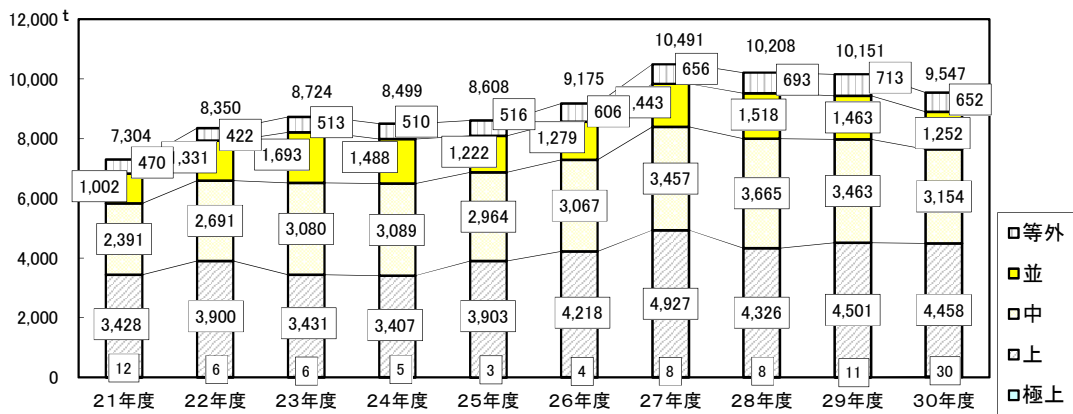

金額

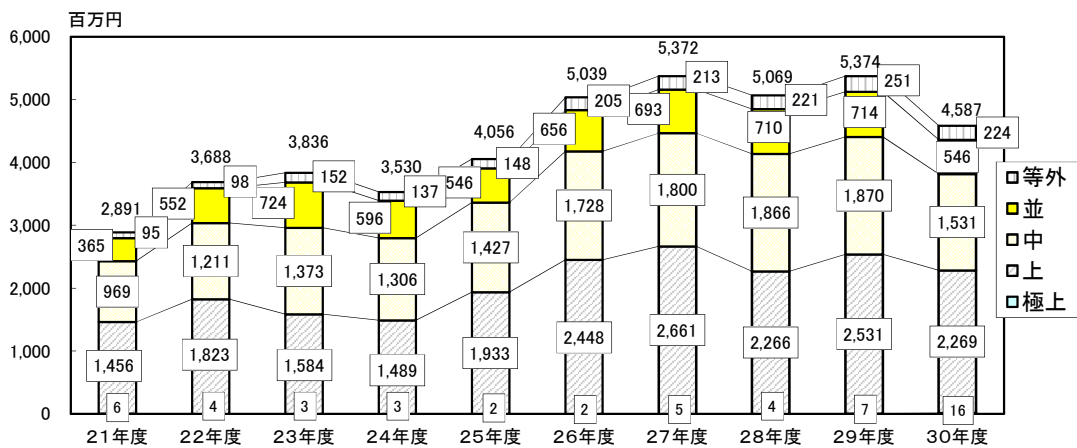

4. 平成30年度 取扱高

頭数

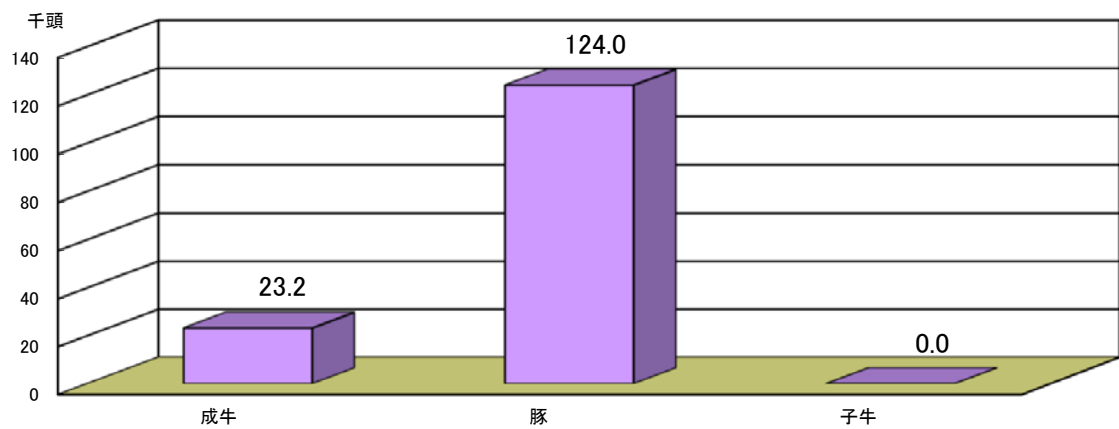

重量

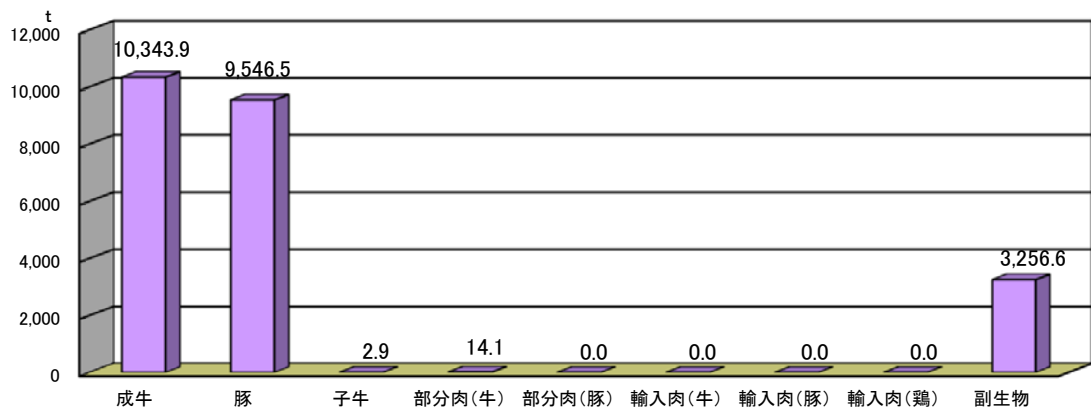

金額

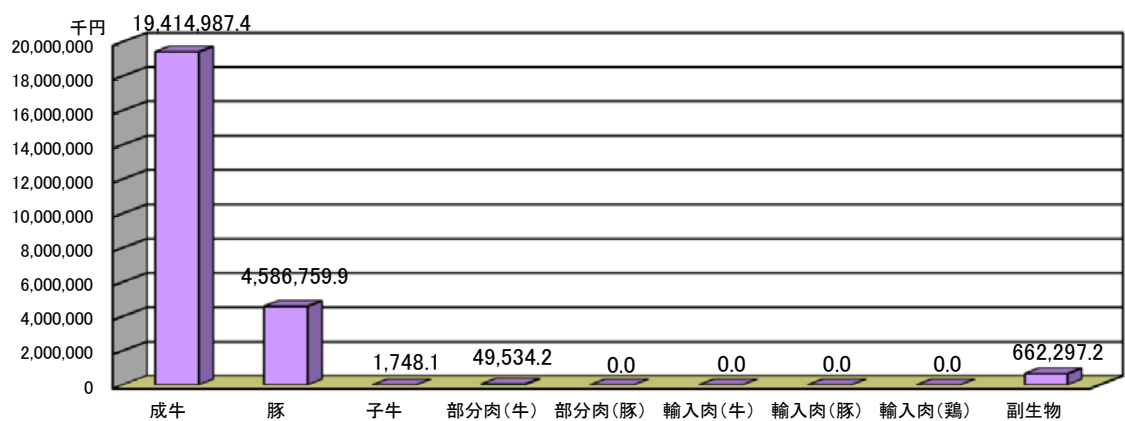

※ めん羊は除く

5. 平成30年度 規格別取扱頭数

(合計 23,246.0 頭)

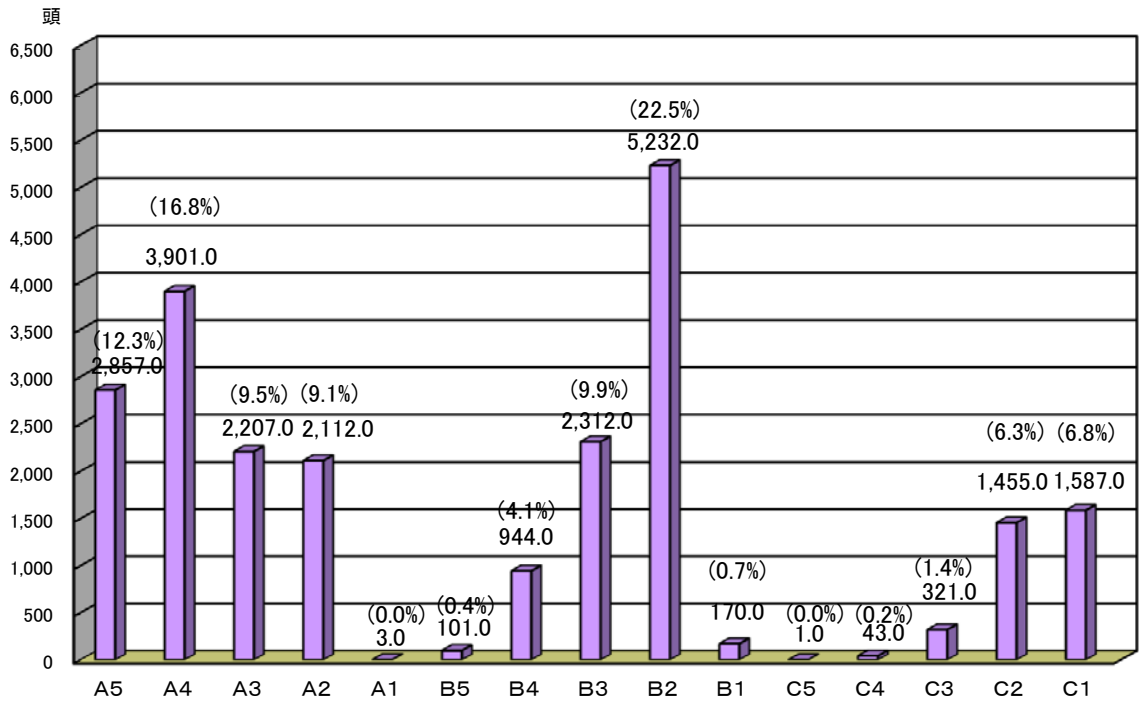

豚 (合計 124,018.0 頭)

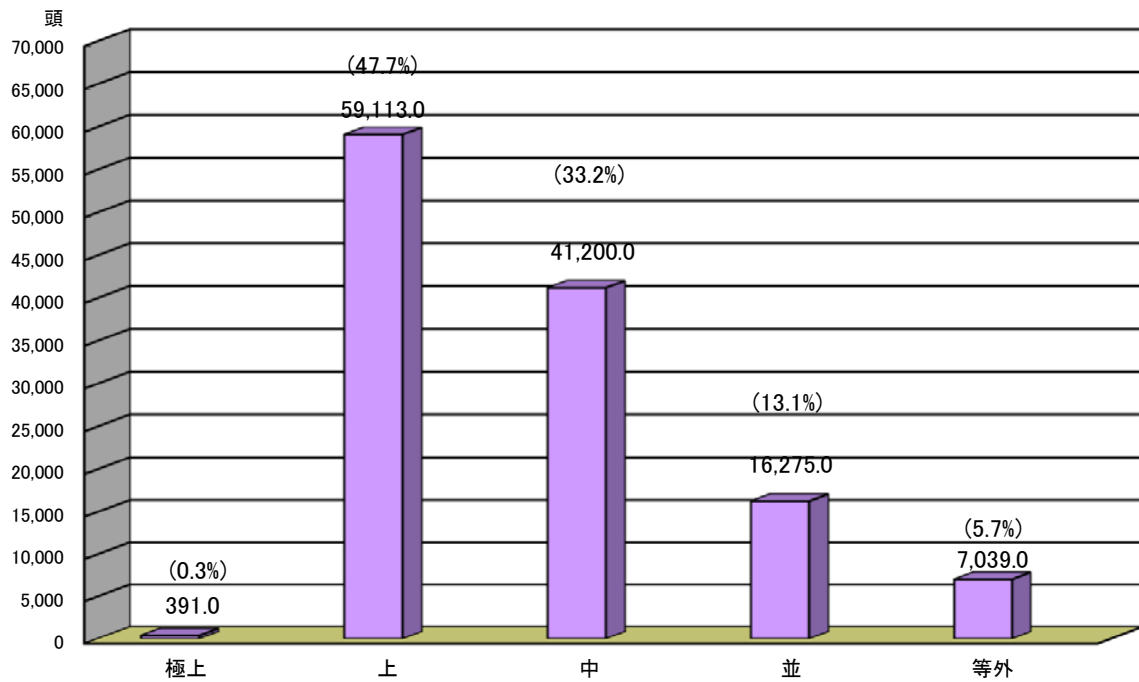

()内は、構成比率

6. 年度別卸売価格

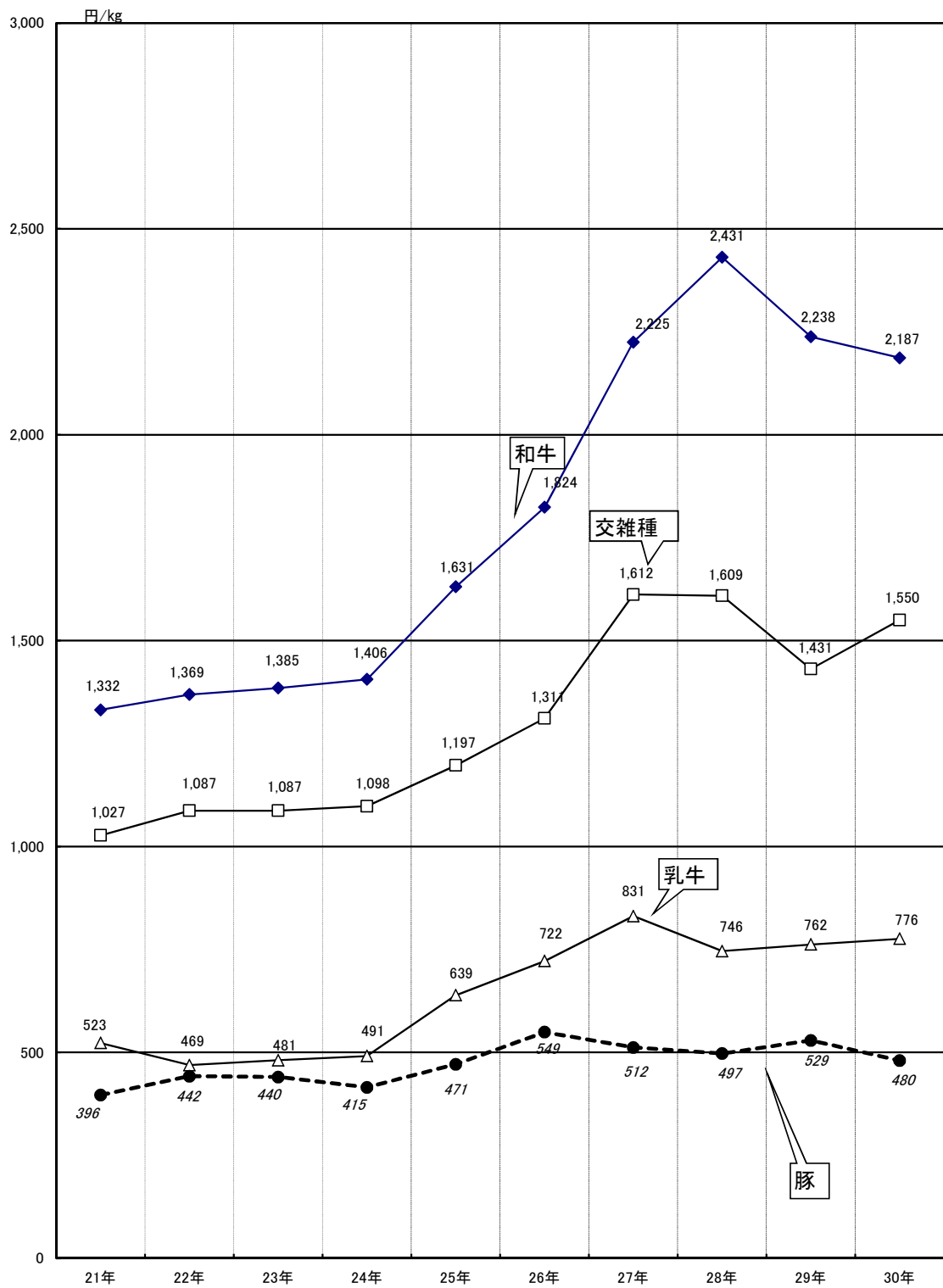

7. 平成30年度 月別卸売価格

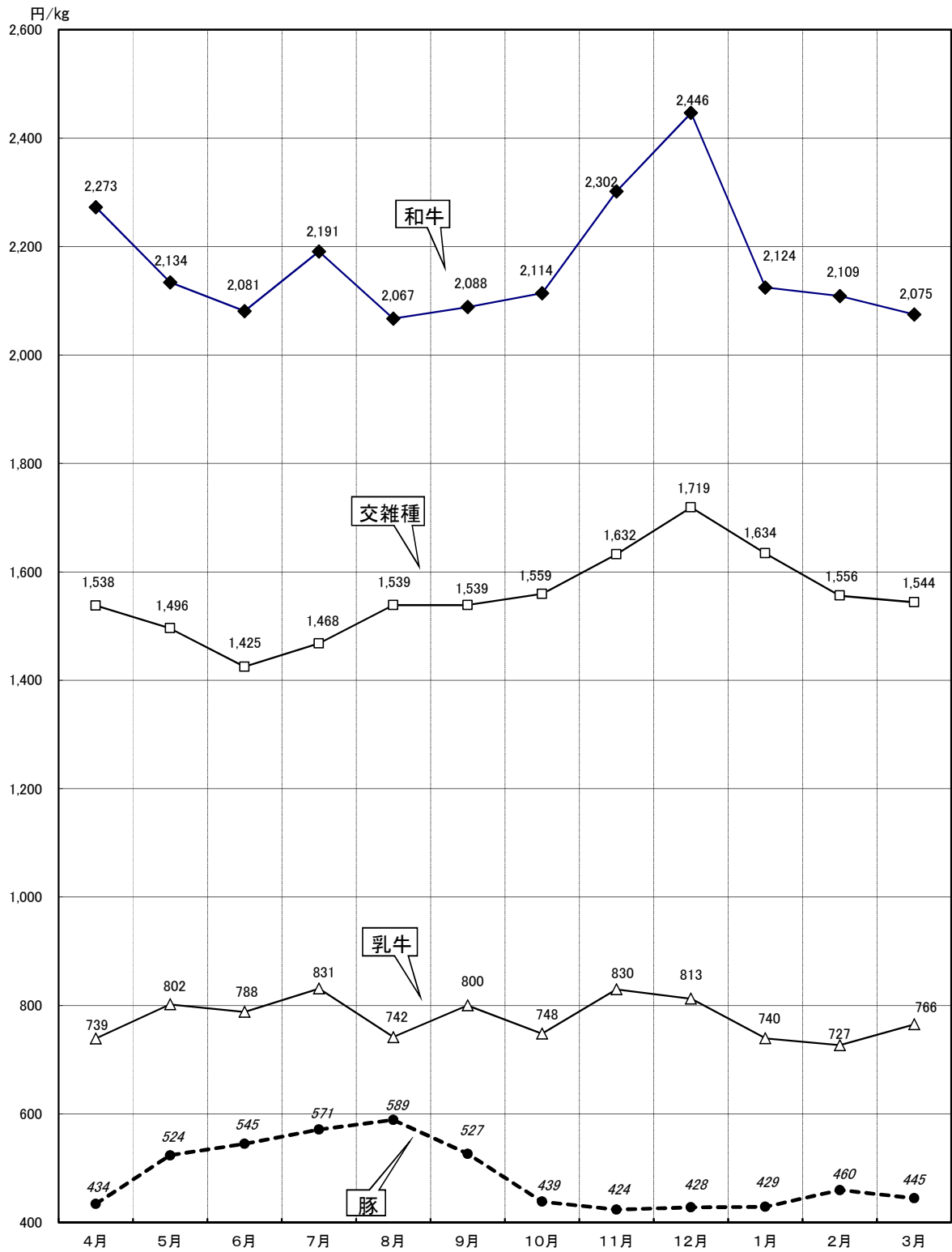

統 計 表

| | |
|-------|------------------|
| 第 1 表 | 入荷頭数(月別・畜種別) |
| 第 2 表 | 入荷頭数(年度別・畜種別) |
| 第 3 表 | と畜頭数(成牛・県別) |
| 第 4 表 | と畜頭数(豚・県別) |
| 第 5 表 | 取扱高(月別・畜種別) |
| 第 6 表 | 総取扱高(年度別) |
| 第 7 表 | 卸売価格(規格別・性別) |
| 第 8 表 | 年度別 卸売価格(成牛・規格別) |
| 第 9 表 | 月別 卸売価格(成牛・規格別) |
| 第10表 | 卸売価格(豚・年度・月・規格別) |

使用上の注意

「-」は皆無、「0」は単位未満を表す。

平均は加重平均である。

第1表

入荷頭数 (月別・畜種別)

| 年 月 | 開場 日数 | 内 | | | | | | | | | | | |
|-------------|----------|---------|-----|---------|---------|-----|---------|--------|-----|--------|-------|-----|---|
| | | 成 | | | | | | | | | 牛 | | |
| | | 和 牛 | | | 交 雑 種 | | | 乳 牛 | | | 外 国 牛 | | |
| | | と畜 | 枝入荷 | 計 | と畜 | 枝入荷 | 計 | と畜 | 枝入荷 | 計 | と畜 | 枝入荷 | 計 |
| 30.1 | 18 | 1,044 | — | 1,044 | 617 | — | 617 | 251 | — | 251 | — | — | — |
| 2 | 19 | 923 | — | 923 | 494 | — | 494 | 239 | — | 239 | — | — | — |
| 3 | 21 | 1,002 | — | 1,002 | 493 | — | 493 | 297 | — | 297 | — | — | — |
| 30.4 | 20 | 1,402 | — | 1,402 | 592 | — | 592 | 242 | — | 242 | — | — | — |
| 5 | 22 | 1,091 | — | 1,091 | 570 | — | 570 | 198 | — | 198 | — | — | — |
| 6 | 21 | 987 | — | 987 | 508 | — | 508 | 191 | — | 191 | — | — | — |
| 7 | 21 | 1,503 | — | 1,503 | 559 | — | 559 | 214 | — | 214 | — | — | — |
| 8 | 21 | 973 | — | 973 | 499 | — | 499 | 173 | — | 173 | — | — | — |
| 9 | 18 | 1,055 | — | 1,055 | 445 | — | 445 | 231 | — | 231 | — | — | — |
| 10 | 22 | 1,128 | — | 1,128 | 533 | — | 533 | 238 | — | 238 | — | — | — |
| 11 | 22 | 1,773 | — | 1,773 | 602 | — | 602 | 216 | — | 216 | — | — | — |
| 12 | 21 | 1,325 | — | 1,325 | 403 | — | 403 | 174 | — | 174 | — | — | — |
| 年計 | 246 | 14,206 | — | 14,206 | 6,315 | — | 6,315 | 2,664 | — | 2,664 | — | — | — |
| 31.1 | 18 | 1,097 | — | 1,097 | 442 | — | 442 | 297 | — | 297 | — | — | — |
| 2 | 19 | 1,028 | — | 1,028 | 483 | — | 483 | 199 | — | 199 | — | — | — |
| 3 | 20 | 1,105 | — | 1,105 | 604 | — | 604 | 220 | — | 220 | — | — | — |
| 年度計 | 245 | 14,467 | — | 14,467 | 6,240 | — | 6,240 | 2,593 | — | 2,593 | — | — | — |
| 29年度 | 245 | 12,834 | — | 12,834 | 6,023 | — | 6,023 | 2,851 | — | 2,851 | — | — | — |
| 前年度比 (%) | -100 | (112.7) | — | (112.7) | (103.6) | — | (103.6) | (91.0) | — | (91.0) | — | — | — |
| 1日平均 | | 59.0 | — | 59.0 | 25.5 | — | 25.5 | 10.6 | — | 10.6 | — | — | — |
| 1ヶ月平均 | | 1,205.6 | — | 1,205.6 | 520.0 | — | 520.0 | 216.1 | — | 216.1 | — | — | — |

(単位:頭)

| 訳 | | | | | | | | | | | | | | |
|---------|-----|---------|---------|-----|---------|----|-----|---|----------|-----|----------|----|-----|---|
| 計 | | | 子牛 | | | 羊 | | | 豚 | | | 馬 | | |
| と畜 | 枝入荷 | 計 | と畜 | 枝入荷 | 計 | と畜 | 枝入荷 | 計 | と畜 | 枝入荷 | 計 | と畜 | 枝入荷 | 計 |
| 1,912 | — | 1,912 | 4 | — | 4 | — | — | — | 10,988 | — | 10,988 | — | — | — |
| 1,656 | — | 1,656 | — | — | — | — | — | — | 10,035 | — | 10,035 | — | — | — |
| 1,792 | — | 1,792 | 2 | — | 2 | — | — | — | 10,982 | — | 10,982 | — | — | — |
| 2,236 | — | 2,236 | 1 | — | 1 | — | — | — | 10,771 | — | 10,771 | — | — | — |
| 1,859 | — | 1,859 | — | — | — | — | — | — | 10,489 | — | 10,489 | — | — | — |
| 1,686 | — | 1,686 | — | — | — | — | — | — | 9,510 | — | 9,510 | — | — | — |
| 2,276 | — | 2,276 | 5 | — | 5 | — | — | — | 9,913 | — | 9,913 | — | — | — |
| 1,645 | — | 1,645 | 1 | — | 1 | — | — | — | 9,315 | — | 9,315 | — | — | — |
| 1,731 | — | 1,731 | — | — | — | — | — | — | 8,765 | — | 8,765 | — | — | — |
| 1,899 | — | 1,899 | 2 | — | 2 | — | — | — | 11,780 | — | 11,780 | — | — | — |
| 2,591 | — | 2,591 | — | — | — | — | — | — | 11,764 | — | 11,764 | — | — | — |
| 1,902 | — | 1,902 | 2 | — | 2 | — | — | — | 10,404 | — | 10,404 | — | — | — |
| 23,185 | — | 23,185 | 17 | — | 17 | — | — | — | 124,716 | — | 124,716 | — | — | — |
| 1,836 | — | 1,836 | 2 | — | 2 | — | — | — | 10,672 | — | 10,672 | — | — | — |
| 1,710 | — | 1,710 | 1 | — | 1 | — | — | — | 10,184 | — | 10,184 | — | — | — |
| 1,929 | — | 1,929 | 3 | — | 3 | — | — | — | 10,617 | — | 10,617 | — | — | — |
| 23,300 | — | 23,300 | 17 | — | 17 | — | — | — | 124,184 | — | 124,184 | — | — | — |
| 21,708 | — | 21,708 | 15 | — | 15 | — | — | — | 132,800 | — | 132,800 | — | — | — |
| (107.3) | — | (107.3) | (113.3) | — | (113.3) | — | — | — | (93.5) | — | (93.5) | — | — | — |
| 95.1 | — | 95.1 | 0.1 | — | 0.1 | — | — | — | 506.9 | — | 506.9 | — | — | — |
| 1,941.7 | — | 1,941.7 | 1.4 | — | 1.4 | — | — | — | 10,348.7 | — | 10,348.7 | — | — | — |

第2表

入荷頭数 (年度別・畜種別)

| 年 度 | 開場 日数 | 内 | | | | | | | | | | | |
|-----|----------|--------|-----|--------|-------|-----|-------|-------|-----|-------|-------|-----|------|
| | | 成 | | | | | | | | | 牛 | | |
| | | 和 牛 | | | 交 雑 種 | | | 乳 牛 | | | 外 国 牛 | | |
| | | と畜 | 枝入荷 | 計 | と畜 | 枝入荷 | 計 | と畜 | 枝入荷 | 計 | と畜 | 枝入荷 | 計 |
| 17年 | 246 | 8,911 | — | 8,911 | 6,301 | — | 6,301 | 1,818 | — | 1,818 | — | — | — |
| 18年 | 245 | 9,121 | — | 9,121 | 5,684 | — | 5,684 | 1,406 | — | 1,406 | — | — | — |
| 19年 | 247 | 8,715 | — | 8,715 | 6,758 | — | 6,758 | 1,767 | — | 1,767 | — | — | — |
| 20年 | 245 | 9,053 | 10 | 9,063 | 6,307 | — | 6,307 | 1,414 | — | 1,414 | — | — | — |
| 21年 | 245 | 10,385 | — | 10,385 | 5,987 | — | 5,987 | 1,182 | — | 1,182 | — | — | — |
| 22年 | 246 | 12,224 | — | 12,224 | 4,988 | — | 4,988 | 1,414 | — | 1,414 | — | — | — |
| 23年 | 249 | 13,935 | — | 13,935 | 4,553 | — | 4,553 | 1,991 | — | 1,991 | — | — | — |
| 24年 | 242 | 15,265 | — | 15,265 | 4,688 | — | 4,688 | 1,828 | — | 1,828 | — | — | — |
| 25年 | 241 | 15,655 | — | 15,655 | 5,391 | — | 5,391 | 3,166 | — | 3,166 | — | — | — |
| 26年 | 243 | 14,423 | — | 14,423 | 5,635 | — | 5,635 | 3,626 | — | 3,626 | — | — | — |
| 27年 | 243 | 14,215 | — | 14,215 | 5,701 | — | 5,701 | 3,527 | — | 3,527 | — | — | — |
| 28年 | 241 | 12,504 | — | 12,504 | 5,666 | — | 5,666 | 2,928 | — | 2,928 | — | — | — |
| 29年 | 245 | 12,834 | — | 12,834 | 6,023 | — | 6,023 | 2,851 | — | 2,851 | — | — | — |
| 30年 | 245 | 14,467 | — | 14,467 | 6,240 | — | 6,240 | 2,593 | — | 2,593 | — | — | — |
| | 構成比 | — | — | 62.1% | — | — | 26.8% | — | — | 11.1% | — | — | 0.0% |

(単位:頭)

| 訳 | | | | | | | | | | | | | | |
|--------|-----|--------|----|-----|----|----|-----|---|---------|-----|---------|----|-----|---|
| 計 | | | 子牛 | | | 羊 | | | 豚 | | | 馬 | | |
| と畜 | 枝入荷 | 計 | と畜 | 枝入荷 | 計 | と畜 | 枝入荷 | 計 | と畜 | 枝入荷 | 計 | と畜 | 枝入荷 | 計 |
| 17,030 | — | 17,030 | 50 | — | 50 | — | — | — | 78,892 | — | 78,892 | — | — | — |
| 16,211 | — | 16,211 | 24 | — | 24 | — | — | — | 77,033 | — | 77,033 | — | — | — |
| 17,240 | — | 17,240 | 26 | — | 26 | — | — | — | 78,553 | — | 78,553 | — | — | — |
| 16,774 | 10 | 16,784 | 47 | — | 47 | 5 | — | 5 | 80,908 | — | 80,908 | — | — | — |
| 17,554 | — | 17,554 | 34 | — | 34 | — | — | — | 114,519 | — | 114,519 | — | — | — |
| 18,626 | — | 18,626 | 33 | — | 33 | — | — | — | 127,930 | — | 127,930 | — | — | — |
| 20,479 | — | 20,479 | 27 | — | 27 | — | — | — | 133,969 | — | 133,969 | — | — | — |
| 21,781 | — | 21,781 | 33 | — | 33 | — | — | — | 132,441 | — | 132,441 | — | — | — |
| 24,212 | — | 24,212 | 19 | — | 19 | — | — | — | 137,150 | — | 137,150 | — | — | — |
| 23,684 | — | 23,684 | 48 | — | 48 | — | — | — | 131,156 | — | 131,156 | — | — | — |
| 23,443 | — | 23,443 | 35 | — | 35 | — | — | — | 137,507 | — | 137,507 | — | — | — |
| 21,098 | — | 21,098 | 21 | — | 21 | — | — | — | 133,440 | — | 133,440 | — | — | — |
| 21,708 | — | 21,708 | 15 | — | 15 | — | — | — | 132,800 | — | 132,800 | — | — | — |
| 23,300 | — | 23,300 | 17 | — | 17 | — | — | — | 124,184 | — | 124,184 | — | — | — |
| — | — | 100.0% | | | | | | | | | | | | |

第3表

と畜頭数 (成牛・県別)

(単位:頭)

| 年度 | と畜頭数 ()は、前年度比 | 内 | | | | | 訳 | | | | 上段()は、出荷順位 下段()は、前年度比 |
|------------|-------------------|-------------------------|-------------------------|-------------------------|-------------------------|-------------------------|-------------------------|-------------------------|-------------------------|-------------------------|----------------------------|
| | | 福 岡 | 佐 賀 | 長 崎 | 熊 本 | 大 分 | 宮 崎 | 鹿 児 島 | 山 口 | その他 | |
| 16年 | 17,641 (117.9) | (1) 5,819 (116.1) | (3) 3,293 (139.4) | (4) 1,404 (87.9) | (2) 4,177 (140.1) | (5) 983 (92.7) | (8) 385 (114.2) | (6) 788 (92.6) | (7) 534 (93.8) | (9) 258 (133.7) | |
| 17年 | 17,030 (96.5) | (1) 6,033 (103.7) | (2) 3,578 (108.7) | (4) 1,225 (87.3) | (3) 3,518 (84.2) | (5) 985 (100.2) | (7) 474 (123.1) | (6) 594 (75.4) | (8) 458 (85.8) | (9) 165 (64.0) | |
| 18年 | 16,211 (95.2) | (1) 5,917 (98.1) | (2) 3,607 (100.8) | (4) 1,272 (103.8) | (3) 2,617 (74.4) | (6) 809 (82.1) | (7) 488 (103.0) | (5) 877 (147.6) | (8) 379 (82.8) | (9) 245 (148.5) | |
| 19年 | 17,240 (106.3) | (1) 6,201 (104.8) | (2) 3,579 (99.2) | (4) 1,322 (103.9) | (3) 2,291 (87.5) | (6) 1,103 (136.3) | (7) 882 (180.7) | (5) 1,266 (144.4) | (8) 420 (110.8) | (9) 176 (71.8) | |
| 20年 | 16,774 (97.3) | (1) 5,087 (82.0) | (2) 3,403 (95.1) | (5) 1,348 (102.0) | (3) 1,826 (79.7) | (6) 1,309 (118.7) | (4) 1,801 (204.2) | (7) 1,227 (96.9) | (8) 533 (126.9) | (9) 240 (136.4) | |
| 21年 | 17,554 (104.7) | (1) 5,278 (103.8) | (2) 3,243 (95.3) | (6) 1,665 (123.5) | (5) 1,666 (91.2) | (4) 1,775 (135.6) | (3) 1,931 (107.2) | (7) 1,025 (83.5) | (8) 604 (113.3) | (9) 367 (152.9) | |
| 22年 | 18,626 (106.1) | (1) 5,461 (103.5) | (2) 3,633 (112.0) | (3) 1,764 (105.9) | (7) 1,550 (93.0) | (6) 1,633 (92.0) | (5) 1,659 (85.9) | (4) 1,748 (170.5) | (8) 662 (109.6) | (9) 516 (140.6) | |
| 23年 | 20,479 (109.9) | (1) 5,450 (99.8) | (2) 4,668 (128.5) | (5) 1,898 (107.6) | (7) 1,375 (88.7) | (4) 1,960 (120.0) | (6) 1,712 (103.2) | (3) 1,996 (114.2) | (8) 811 (122.5) | (9) 609 (118.0) | |
| 24年 | 21,781 (106.4) | (1) 5,178 (95.0) | (2) 4,541 (97.3) | (5) 1,817 (95.7) | (7) 1,655 (120.4) | (4) 2,368 (120.8) | (3) 2,416 (141.1) | (6) 1,775 (88.9) | (9) 765 (94.3) | (8) 1,266 (207.9) | |
| 25年 | 24,212 (111.2) | (1) 5,413 (104.5) | (2) 4,611 (101.5) | (5) 2,418 (133.1) | (7) 1,926 (116.4) | (3) 3,080 (130.1) | (4) 2,676 (110.8) | (6) 2,385 (134.4) | (8) 906 (118.4) | (9) 797 (63.0) | |
| 26年 | 23,684 (97.8) | (2) 4,567 (84.4) | (1) 4,740 (102.8) | (4) 2,737 (113.2) | (7) 2,250 (116.8) | (3) 2,848 (92.5) | (5) 2,526 (94.4) | (6) 2,319 (97.2) | (8) 1,031 (113.8) | (9) 666 (83.6) | |
| 27年 | 23,443 (99.0) | (2) 4,480 (98.1) | (1) 4,938 (104.2) | (5) 2,596 (94.8) | (6) 2,540 (112.9) | (3) 2,640 (92.7) | (4) 2,622 (103.8) | (7) 2,090 (90.1) | (8) 989 (95.9) | (9) 548 (82.3) | |
| 28年 | 21,098 (90.0) | (2) 4,102 (91.6) | (1) 4,902 (99.3) | (4) 2,401 (92.5) | (6) 2,002 (78.8) | (3) 2,574 (97.5) | (5) 2,164 (82.5) | (7) 1,788 (85.6) | (8) 786 (79.5) | (9) 379 (69.2) | |
| 29年 | 21,708 (102.9) | (2) 3,789 (92.4) | (1) 5,006 (102.1) | (4) 2,417 (100.7) | (5) 2,314 (115.6) | (3) 2,838 (110.3) | (6) 2,246 (103.8) | (7) 2,020 (113.0) | (8) 799 (101.7) | (9) 279 (73.6) | |
| 30年 | 23,300 (107.3) | (2) 3,573 (94.3) | (1) 5,046 (100.8) | (4) 2,872 (118.8) | (5) 2,686 (116.1) | (6) 2,678 (94.4) | (3) 2,962 (131.9) | (7) 2,466 (122.1) | (8) 543 (68.0) | (9) 474 (169.9) | |
| 構成比 (%) | 99.9 | 15.3 | 21.7 | 12.3 | 11.5 | 11.5 | 12.7 | 10.6 | 2.3 | 2.0 | |

第4表

と畜頭数 (豚・県別)

(単位:頭)

| 年度 | と畜頭数 ()は、前年度比 | 内 | | | | | 訳 | | | | 上段()は、出荷順位 下段()は、前年度比 |
|------------|--------------------|--------------------------|--------------------------|---------------------------|-------------------------|--------------------------|-------------------------|---------------------------|--------------------------|-------------------|----------------------------|
| | | 福 岡 | 佐 賀 | 長 崎 | 熊 本 | 大 分 | 宮 崎 | 鹿 児 島 | 山 口 | その他 | |
| 16年 | 81,109 (83.2) | (4) 16,243 (99.9) | (2) 17,142 (104.0) | (6) 2,103 (27.1) | (5) 2,846 (110.0) | (3) 16,297 (57.4) | — — (—) | — — (—) | (1) 26,374 (101.5) | (7) 104 (—) | |
| 17年 | 78,892 (97.3) | (4) 13,818 (85.1) | (2) 18,450 (107.6) | (6) 3,615 (171.9) | (5) 4,694 (164.9) | (3) 14,119 (86.6) | — — (—) | — — (—) | (1) 24,196 (91.7) | — — (—) | |
| 18年 | 77,033 (97.6) | (4) 11,896 (86.1) | (2) 17,814 (96.6) | (5) 4,998 (138.3) | (6) 3,389 (72.2) | (3) 13,847 (98.1) | — — (—) | — — (—) | (1) 25,089 (103.7) | — — (—) | |
| 19年 | 78,553 (102.0) | (3) 14,079 (118.4) | (2) 18,187 (102.1) | (5) 6,045 (120.9) | (6) 2,712 (80.0) | (4) 12,856 (92.8) | — — (—) | — — (—) | (1) 24,674 (98.3) | — — (—) | |
| 20年 | 80,908 (103.0) | (3) 14,312 (101.7) | (1) 28,087 (154.4) | (6) 337 (5.6) | (5) 3,540 (130.5) | (4) 11,938 (92.9) | — — (—) | — — (—) | (2) 22,694 (92.0) | — — (—) | |
| 21年 | 114,519 (141.5) | (4) 15,560 (108.7) | (1) 48,039 (171.0) | (7) 535 (158.8) | (5) 3,902 (110.2) | (3) 20,283 (169.9) | (6) 1,477 (—) | (8) 214 (—) | (2) 24,509 (108.0) | — — (—) | |
| 22年 | 127,930 (111.7) | (4) 17,101 (109.9) | (1) 52,278 (108.8) | (8) 265 (49.5) | (5) 5,214 (133.6) | (2) 25,081 (123.7) | (7) 1,753 (118.7) | (6) 2,800 (1,308.4) | (3) 23,438 (95.6) | — — (—) | |
| 23年 | 133,969 (104.7) | (4) 16,014 (93.6) | (1) 53,740 (102.8) | (8) 200 (75.5) | (5) 8,518 (163.4) | (2) 25,948 (103.5) | (7) 1,378 (78.6) | (6) 2,771 (99.0) | (3) 25,400 (108.4) | — — (—) | |
| 24年 | 132,441 (98.9) | (4) 17,366 (108.4) | (1) 54,984 (102.3) | (8) 449 (224.5) | (5) 4,724 (55.5) | (3) 25,966 (100.1) | (7) 1,010 (73.3) | (6) 1,454 (52.5) | (2) 26,488 (104.3) | — — (—) | |
| 25年 | 137,150 (103.6) | (4) 18,673 (107.5) | (1) 56,425 (102.6) | (6) 390 (86.9) | (5) 4,105 (86.9) | (3) 27,959 (107.7) | (7) 123 (12.2) | — — (—) | (2) 29,475 (111.3) | — — (—) | |
| 26年 | 131,156 (95.6) | (4) 13,570 (72.7) | (1) 54,802 (97.1) | (5) 4,710 (1,207.7) | (6) 4,620 (112.5) | (3) 25,430 (91.0) | (7) 285 (231.7) | (8) 53 (—) | (2) 27,686 (93.9) | — — (—) | |
| 27年 | 137,507 (104.8) | (4) 14,153 (104.3) | (1) 57,745 (105.4) | (6) 3,416 (72.5) | (5) 3,535 (76.5) | (2) 30,128 (118.5) | (7) 855 (300.0) | — — (—) | (3) 27,675 (100.0) | — — (—) | |
| 28年 | 133,440 (97.0) | (4) 14,116 (99.7) | (1) 60,003 (103.9) | (6) 2,293 (67.1) | (5) 3,977 (112.5) | (2) 34,323 (113.9) | (7) 356 (41.6) | — — (—) | (3) 18,372 (66.4) | — — (—) | |
| 29年 | 132,800 (99.5) | (4) 15,718 (111.3) | (1) 58,985 (98.3) | (6) 1,423 (62.1) | (5) 9,030 (227.1) | (2) 31,429 (91.6) | (7) 267 (75.0) | (8) 11 (—) | (3) 15,937 (86.7) | — — (—) | |
| 30年 | 124,184 (93.5) | (4) 14,932 (95.0) | (1) 58,059 (98.4) | (6) 623 (43.8) | (5) 8,649 (95.8) | (2) 25,316 (80.5) | (7) 232 (86.9) | — — (—) | (3) 16,373 (102.7) | — — (—) | |
| 構成比 (%) | 100.1 | 12.0 | 46.8 | 0.5 | 7.0 | 20.4 | 0.2 | 0.0 | 13.2 | 0.0 | |

第5表

取扱高 (月別・畜種別) (1)

| 年 月 | 成 | | | | | | | |
|---------|---------|-------------|----------------|---------|-------------|---------------|--------|-------------|
| | 和 牛 | | | 交 雑 種 | | | 乳 牛 | |
| | 頭 数 | 重 量 | 金 額 | 頭 数 | 重 量 | 金 額 | 頭 数 | 重 量 |
| 30.1 | 980 | 441,480.8 | 984,829,168 | 577 | 290,877.2 | 403,974,226 | 244 | 86,604.3 |
| 2 | 913 | 407,047.8 | 859,055,456 | 511 | 251,295.1 | 329,208,408 | 234 | 83,254.0 |
| 3 | 1,016 | 455,582.9 | 992,557,916 | 488 | 238,004.6 | 336,068,489 | 295 | 106,504.6 |
| 30.4 | 1,443 | 658,892.6 | 1,497,357,625 | 587 | 289,492.9 | 445,189,208 | 236 | 84,465.4 |
| 5 | 1,039 | 464,909.5 | 992,056,470 | 579 | 289,247.8 | 432,663,850 | 187 | 66,625.8 |
| 6 | 952 | 420,700.5 | 875,467,906 | 489 | 238,692.6 | 340,130,154 | 202 | 71,455.9 |
| 7 | 1,552 | 702,594.6 | 1,539,296,201 | 574 | 279,180.0 | 409,809,814 | 186 | 67,001.7 |
| 8 | 986 | 430,348.9 | 889,580,068 | 428 | 205,821.7 | 316,669,377 | 197 | 64,529.4 |
| 9 | 1,048 | 453,779.2 | 947,624,914 | 528 | 254,492.8 | 391,539,359 | 222 | 80,080.0 |
| 10 | 1,089 | 465,997.1 | 985,086,517 | 510 | 243,025.6 | 378,927,365 | 235 | 78,832.9 |
| 11 | 1,716 | 763,886.5 | 1,758,135,723 | 623 | 300,722.1 | 490,881,337 | 220 | 80,648.5 |
| 12 | 1,443 | 655,407.4 | 1,603,423,880 | 417 | 200,360.2 | 344,388,940 | 173 | 61,752.3 |
| 年計 | 14,177 | 6,320,627.8 | 13,924,471,844 | 6,311 | 3,081,212.6 | 4,619,450,527 | 2,631 | 931,754.8 |
| 31.1 | 1,009 | 436,807.4 | 927,992,942 | 435 | 215,165.4 | 351,584,252 | 275 | 97,499.5 |
| 2 | 1,010 | 438,282.6 | 924,196,117 | 485 | 238,870.9 | 371,698,919 | 203 | 69,547.1 |
| 3 | 1,169 | 513,599.1 | 1,065,605,935 | 576 | 283,244.7 | 437,249,291 | 223 | 77,972.0 |
| 年度計 | 14,456 | 6,405,205.4 | 14,005,824,298 | 6,231 | 3,038,316.7 | 4,710,731,866 | 2,559 | 900,410.5 |
| 29年度 | 12,787 | 5,781,686.7 | 12,938,406,895 | 6,045 | 2,961,666.9 | 4,236,892,364 | 2,823 | 1,013,432.6 |
| 前年度比(%) | (113.1) | (110.8) | (108.2) | (103.1) | (102.6) | (111.2) | (90.6) | (88.8) |

(単位:頭・kg・円)

| 牛 | | | | | | | 子 牛 | | |
|-------------|-----|-----|-----|---------|--------------|----------------|---------|---------|-----------|
| 外 国 牛 | | | 計 | | | | | | |
| 金 額 | 頭 数 | 重 量 | 金 額 | 頭 数 | 重 量 | 金 額 | 頭 数 | 重 量 | 金 額 |
| 65,802,157 | — | — | — | 1,801 | 818,962.3 | 1,454,605,551 | 4 | 431.1 | 154,435 |
| 60,112,423 | — | — | — | 1,658 | 741,596.9 | 1,248,376,287 | — | — | — |
| 77,875,331 | — | — | — | 1,799 | 800,092.1 | 1,406,501,736 | 2 | 253.9 | 71,683 |
| 62,443,101 | — | — | — | 2,266 | 1,032,850.9 | 2,004,989,934 | 1 | 157.9 | 56,105 |
| 53,450,966 | — | — | — | 1,805 | 820,783.1 | 1,478,171,286 | — | — | — |
| 56,340,226 | — | — | — | 1,643 | 730,849.0 | 1,271,938,286 | — | — | — |
| 55,697,409 | — | — | — | 2,312 | 1,048,776.3 | 2,004,803,424 | 3 | 699.5 | 522,128 |
| 47,867,984 | — | — | — | 1,611 | 700,700.0 | 1,254,117,429 | 3 | 449.0 | 234,409 |
| 64,101,066 | — | — | — | 1,798 | 788,352.0 | 1,403,265,339 | — | — | — |
| 59,001,572 | — | — | — | 1,834 | 787,855.6 | 1,423,015,454 | 2 | 352.9 | 159,432 |
| 66,950,192 | — | — | — | 2,559 | 1,145,257.1 | 2,315,967,252 | — | — | — |
| 50,200,815 | — | — | — | 2,033 | 917,519.9 | 1,998,013,635 | 2 | 355.4 | 227,432 |
| 719,843,242 | — | — | — | 23,119 | 10,333,595.2 | 19,263,765,613 | 17 | 2,699.7 | 1,425,624 |
| 72,132,025 | — | — | — | 1,719 | 749,472.3 | 1,351,709,219 | 2 | 363.4 | 220,950 |
| 50,549,701 | — | — | — | 1,698 | 746,700.6 | 1,346,444,737 | 1 | 206.0 | 125,034 |
| 59,696,149 | — | — | — | 1,968 | 874,815.8 | 1,562,551,375 | 2 | 274.3 | 202,627 |
| 698,431,206 | — | — | — | 23,246 | 10,343,932.6 | 19,414,987,370 | 16 | 2,858.4 | 1,748,117 |
| 772,582,730 | — | — | — | 21,655 | 9,756,786.2 | 17,947,881,989 | 15 | 1,736.7 | 605,959 |
| (90.4) | — | — | — | (107.3) | (106.0) | (108.2) | (106.7) | (164.6) | (288.5) |

取扱高（月別・畜種別）（2）

| 年 月 | 羊 | | | 豚 | | | 枝 肉 計 | | |
|---------|-----|-----|-----|---------|--------------|---------------|---------|--------------|----------------|
| | 頭 数 | 重 量 | 金 額 | 頭 数 | 重 量 | 金 額 | 頭 数 | 重 量 | 金 額 |
| 30.1 | — | — | — | 10,381 | 806,995.2 | 393,478,604 | 12,186 | 1,626,388.6 | 1,848,238,590 |
| 2 | — | — | — | 10,197 | 786,774.7 | 374,018,007 | 11,855 | 1,528,371.6 | 1,622,394,294 |
| 3 | — | — | — | 10,980 | 852,895.9 | 368,128,520 | 12,781 | 1,653,241.9 | 1,774,701,939 |
| 30.4 | — | — | — | 10,567 | 819,965.6 | 356,059,682 | 12,834 | 1,852,974.4 | 2,361,105,721 |
| 5 | — | — | — | 10,696 | 830,156.4 | 434,874,130 | 12,501 | 1,650,939.5 | 1,913,045,416 |
| 6 | — | — | — | 9,509 | 728,941.9 | 397,429,988 | 11,152 | 1,459,790.9 | 1,669,368,274 |
| 7 | — | — | — | 9,854 | 752,626.0 | 430,020,880 | 12,169 | 1,802,101.8 | 2,435,346,432 |
| 8 | — | — | — | 9,305 | 698,398.9 | 411,478,561 | 10,919 | 1,399,547.9 | 1,665,830,399 |
| 9 | — | — | — | 8,757 | 655,328.0 | 345,136,621 | 10,555 | 1,443,680.0 | 1,748,401,960 |
| 10 | — | — | — | 11,722 | 899,642.3 | 394,535,353 | 13,558 | 1,687,850.8 | 1,817,710,239 |
| 11 | — | — | — | 11,699 | 902,479.4 | 382,388,101 | 14,258 | 2,047,736.5 | 2,698,355,353 |
| 12 | — | — | — | 10,962 | 839,279.0 | 359,220,986 | 12,997 | 1,757,154.3 | 2,357,462,053 |
| 年計 | — | — | — | 124,629 | 9,573,483.3 | 4,646,769,433 | 147,765 | 19,909,778.2 | 23,911,960,670 |
| 31.1 | — | — | — | 10,086 | 796,912.6 | 341,910,457 | 11,807 | 1,546,748.3 | 1,693,840,626 |
| 2 | — | — | — | 10,242 | 797,732.4 | 366,728,748 | 11,941 | 1,544,639.0 | 1,713,298,519 |
| 3 | — | — | — | 10,619 | 825,083.2 | 366,976,401 | 12,589 | 1,700,173.3 | 1,929,730,403 |
| 年度計 | — | — | — | 124,018 | 9,546,545.7 | 4,586,759,908 | 147,280 | 19,893,336.7 | 24,003,495,395 |
| 29年度 | — | — | — | 132,911 | 10,151,054.5 | 5,373,951,294 | 154,581 | 19,909,577.4 | 23,322,439,242 |
| 前年度比(%) | — | — | — | (93.3) | (94.0) | (85.4) | (95.3) | (99.9) | (102.9) |

(単位:頭・kg・円)

| 輸 入 肉 | | | | | | | |
|-------|-----|-----|-----|-----|-----|-----|-----|
| 牛 | | 豚 | | 鶏 肉 | | 計 | |
| 重 量 | 金 額 | 重 量 | 金 額 | 重 量 | 金 額 | 重 量 | 金 額 |
| - | - | - | - | - | - | - | - |
| - | - | - | - | - | - | - | - |
| - | - | - | - | - | - | - | - |
| - | - | - | - | - | - | - | - |
| - | - | - | - | - | - | - | - |
| - | - | - | - | - | - | - | - |
| - | - | - | - | - | - | - | - |
| - | - | - | - | - | - | - | - |
| - | - | - | - | - | - | - | - |
| - | - | - | - | - | - | - | - |
| - | - | - | - | - | - | - | - |
| - | - | - | - | - | - | - | - |
| - | - | - | - | - | - | - | - |
| - | - | - | - | - | - | - | - |
| - | - | - | - | - | - | - | - |
| - | - | - | - | - | - | - | - |
| - | - | - | - | - | - | - | - |
| - | - | - | - | - | - | - | - |
| - | - | - | - | - | - | - | - |
| - | - | - | - | - | - | - | - |

取扱高（月別・畜種別）（3）

| 年月 | 国産部分肉 | | | | | | | |
|---------|----------|------------|----|----|----------|------------|-------------|-------------|
| | 牛 | | 豚 | | 計 | | 牛 | |
| | 重量 | 金額 | 重量 | 金額 | 重量 | 金額 | 重量 | 金額 |
| 30.1 | 767.3 | 2,593,804 | — | — | 767.3 | 2,593,804 | 165,966.5 | 41,273,647 |
| 2 | 1,115.5 | 4,306,056 | — | — | 1,115.5 | 4,306,056 | 153,611.0 | 36,515,508 |
| 3 | 730.5 | 2,375,014 | — | — | 730.5 | 2,375,014 | 160,795.4 | 38,704,102 |
| 30.4 | 2,490.0 | 8,548,847 | — | — | 2,490.0 | 8,548,847 | 211,595.3 | 54,167,330 |
| 5 | 783.6 | 2,563,631 | — | — | 783.6 | 2,563,631 | 168,906.5 | 43,212,792 |
| 6 | 1,142.6 | 4,099,672 | — | — | 1,142.6 | 4,099,672 | 157,407.9 | 37,396,637 |
| 7 | 1,494.4 | 5,264,992 | — | — | 1,494.4 | 5,264,992 | 214,685.9 | 54,666,723 |
| 8 | 845.3 | 2,624,335 | — | — | 845.3 | 2,624,335 | 147,205.0 | 35,604,862 |
| 9 | 683.0 | 2,299,939 | — | — | 683.0 | 2,299,939 | 167,096.6 | 40,308,017 |
| 10 | 1,042.2 | 3,197,615 | — | — | 1,042.2 | 3,197,615 | 163,447.0 | 38,879,600 |
| 11 | 1,267.5 | 4,777,649 | — | — | 1,267.5 | 4,777,649 | 230,973.3 | 58,748,512 |
| 12 | 1,389.0 | 5,760,389 | — | — | 1,389.0 | 5,760,389 | 177,846.4 | 49,069,807 |
| 年計 | 13,750.9 | 48,411,943 | — | — | 13,750.9 | 48,411,943 | 2,119,536.8 | 528,547,537 |
| 31.1 | 736.9 | 2,647,870 | — | — | 736.9 | 2,647,870 | 145,991.8 | 35,079,604 |
| 2 | 763.9 | 2,672,439 | — | — | 763.9 | 2,672,439 | 148,316.3 | 36,109,097 |
| 3 | 1,442.0 | 5,076,850 | — | — | 1,442.0 | 5,076,850 | 167,595.7 | 41,952,192 |
| 年度計 | 14,080.4 | 49,534,228 | — | — | 14,080.4 | 49,534,228 | 2,101,067.7 | 525,195,173 |
| 29年度 | 15,103.3 | 54,188,658 | — | — | 15,103.3 | 54,188,658 | 1,944,010.0 | 518,778,589 |
| 前年度比(%) | (93.2) | (91.4) | — | — | (93.2) | (91.4) | (108.1) | (101.2) |

(単位:頭・kg・円)

| 副 生 物 | | | | | | | | 合 計 | |
|-------------|-------------|------------|------------|-----|-----|-------------|-------------|--------------|----------------|
| 豚 | | 原 皮 | | 輸 入 | | 計 | | | |
| 重 量 | 金 額 | 牛金額 | 豚金額 | 重 量 | 金 額 | 重 量 | 金 額 | 重 量 | 金 額 |
| 96,569.6 | 7,918,856 | 2,804,328 | 1,762,351 | — | — | 262,536.1 | 53,759,182 | 1,889,692.0 | 1,904,591,576 |
| 91,847.9 | 7,782,218 | 2,555,388 | 1,723,253 | — | — | 245,458.9 | 48,576,367 | 1,774,946.0 | 1,675,276,717 |
| 99,342.8 | 8,377,380 | 2,786,130 | 1,854,560 | — | — | 260,138.2 | 51,722,172 | 1,914,110.6 | 1,828,799,125 |
| 97,924.6 | 7,975,584 | 3,451,140 | 1,776,883 | — | — | 309,519.9 | 67,370,937 | 2,164,984.3 | 2,437,025,505 |
| 86,305.5 | 8,071,486 | 2,742,984 | 1,808,196 | — | — | 255,212.0 | 55,835,458 | 1,906,935.1 | 1,971,444,505 |
| 96,937.6 | 7,187,432 | 2,457,918 | 1,323,301 | — | — | 254,345.5 | 48,365,288 | 1,715,279.0 | 1,721,833,234 |
| 92,786.1 | 7,447,812 | 3,442,014 | 1,345,540 | — | — | 307,472.0 | 66,902,089 | 2,111,068.2 | 2,507,513,513 |
| 89,978.4 | 6,962,748 | 2,327,508 | 1,256,080 | — | — | 237,183.4 | 46,151,198 | 1,637,576.6 | 1,714,605,932 |
| 83,900.4 | 6,655,158 | 2,638,980 | 1,187,900 | — | — | 250,997.0 | 50,790,055 | 1,695,360.0 | 1,801,491,954 |
| 111,450.9 | 8,839,008 | 2,599,182 | 1,269,010 | — | — | 274,897.9 | 51,586,800 | 1,963,790.9 | 1,872,494,654 |
| 111,401.2 | 8,810,518 | 2,797,362 | 976,874 | — | — | 342,374.5 | 71,333,266 | 2,391,378.5 | 2,774,466,268 |
| 107,094.1 | 8,381,002 | 2,046,168 | 920,372 | — | — | 284,940.5 | 60,417,349 | 2,043,483.8 | 2,423,639,791 |
| 1,165,539.1 | 94,409,202 | 32,649,102 | 17,204,320 | — | — | 3,285,075.9 | 672,810,161 | 23,208,605.0 | 24,633,182,774 |
| 97,329.5 | 7,565,030 | 1,664,280 | 842,456 | — | — | 243,321.3 | 45,151,370 | 1,790,806.5 | 1,741,639,866 |
| 99,578.1 | 7,698,940 | 1,613,250 | 572,950 | — | — | 247,894.4 | 45,994,237 | 1,793,297.3 | 1,761,965,195 |
| 80,800.0 | 8,010,668 | 1,878,012 | 558,252 | — | — | 248,395.7 | 52,399,124 | 1,950,011.0 | 1,987,206,377 |
| 1,155,486.4 | 93,605,386 | 29,658,798 | 13,837,814 | — | — | 3,256,554.1 | 662,297,171 | 23,163,971.2 | 24,715,326,794 |
| 1,200,334.4 | 100,974,842 | 33,735,960 | 22,355,925 | — | — | 3,144,344.4 | 675,845,316 | 23,069,025.1 | 24,052,473,216 |
| (96.3) | (92.7) | (87.9) | (61.9) | — | — | (103.6) | (98.0) | (100.4) | (102.8) |

第6表

総取扱高 (年度別)

| 区分 | | | 21年度 | 22年度 | 23年度 | 24年度 | |
|-------|------|----------------|----------------|----------------|----------------|----------------|----------------|
| 国 | 成牛 | 和牛 | 頭数 | 10,369 | 12,213 | 13,917 | 15,249 |
| | | | 重量 | 3,911,418.3 | 4,607,126.2 | 5,540,900.2 | 6,112,974.4 |
| | | | 金額 | 5,209,827,869 | 6,306,493,591 | 7,675,530,538 | 8,597,430,311 |
| | | 交雑種 | 頭数 | 5,988 | 4,987 | 4,557 | 4,665 |
| | | | 重量 | 2,652,666.2 | 2,157,886.4 | 1,947,015.0 | 2,048,555.9 |
| | | | 金額 | 2,724,645,513 | 2,345,245,394 | 2,116,379,042 | 2,249,010,280 |
| | | 乳牛 | 頭数 | 1,180 | 1,405 | 1,977 | 1,815 |
| | | | 重量 | 409,012.1 | 477,897.9 | 670,278.3 | 635,268.7 |
| | | | 金額 | 213,791,124 | 223,953,074 | 322,549,078 | 311,756,732 |
| | | 外国種 | 頭数 | — | — | — | — |
| | | | 重量 | — | — | — | — |
| | | | 金額 | — | — | — | — |
| | 計 | と畜頭数 | 17,554 | 18,626 | 20,479 | 21,781 | |
| | | 頭数 | 17,537 | 18,605 | 20,451 | 21,729 | |
| | | 重量 | 6,973,096.6 | 7,242,910.5 | 8,158,193.5 | 8,796,799.0 | |
| | | 金額 | 8,148,264,506 | 8,875,692,059 | 10,114,458,658 | 11,158,197,323 | |
| | 豚 | と畜頭数 | 114,519 | 127,930 | 133,969 | 132,441 | |
| | | 頭数 | 113,519 | 127,871 | 134,281 | 132,462 | |
| | | 重量 | 8,688,603.1 | 9,692,379.1 | 10,271,821.1 | 10,160,474.9 | |
| | | 金額 | 3,445,072,497 | 4,299,637,939 | 4,535,864,241 | 4,226,953,011 | |
| | 子牛 | 頭数 | 33 | 32 | 26 | 32 | |
| 重量 | | 3,710.3 | 3,531.4 | 3,537.8 | 4,280.4 | | |
| 金額 | | 1,039,097 | 936,785 | 1,090,593 | 1,058,117 | | |
| 羊 | 頭数 | — | — | — | — | | |
| | 重量 | — | — | — | — | | |
| | 金額 | — | — | — | — | | |
| 国産部分肉 | 牛 | 重量 | 31,274.0 | 43,561.6 | 51,335.8 | 32,319.9 | |
| | | 金額 | 66,113,634 | 104,574,321 | 114,655,204 | 73,866,874 | |
| | 豚 | 重量 | — | — | 386.2 | — | |
| | | 金額 | — | — | 189,043 | — | |
| | 計 | 重量 | 31,274.0 | 43,561.6 | 51,722.0 | 32,319.9 | |
| | | 金額 | 66,113,634 | 104,574,321 | 114,844,247 | 73,866,874 | |
| 計 | 牛 | 重量 | 7,004,370.6 | 7,286,472.1 | 8,209,529.3 | 8,829,118.9 | |
| | | 金額 | 8,214,378,140 | 8,980,266,380 | 10,229,113,862 | 11,232,064,197 | |
| | 豚 | 重量 | 8,688,603.1 | 9,692,379.1 | 10,272,207.3 | 10,160,474.9 | |
| | | 金額 | 3,445,072,497 | 4,299,637,939 | 4,536,053,284 | 4,226,953,011 | |
| | 子牛・羊 | 重量 | 3,710.3 | 3,531.4 | 3,537.8 | 4,280.4 | |
| | | 金額 | 1,039,097 | 936,785 | 1,090,593 | 1,058,117 | |
| 合計 | 重量 | 15,696,684.0 | 16,982,382.6 | 18,485,274.4 | 18,993,874.2 | | |
| | 金額 | 11,660,489,734 | 13,280,841,104 | 14,766,257,739 | 15,460,075,325 | | |
| 輸入肉 | 牛 | 枝肉 | 頭数 | — | — | — | — |
| | | | 重量 | — | — | — | — |
| | | | 金額 | — | — | — | — |
| | | 部分肉 | 重量 | — | — | — | — |
| | | | 金額 | — | — | — | — |
| | | | 計 | 重量 | — | — | — |
| | 豚 | 部分肉 | 重量 | — | — | — | — |
| | | | 金額 | — | — | — | — |
| | 鶏 | 部分肉 | 重量 | — | — | — | — |
| | | | 金額 | — | — | — | — |
| 合計 | 重量 | — | — | — | — | | |
| | 金額 | — | — | — | — | | |
| 副生物 | | | 重量 | 2,475,588.7 | 2,646,364.2 | 2,711,141.3 | 2,878,240.7 |
| | | | 金額 | 514,136,694 | 531,563,075 | 536,711,056 | 498,566,154 |
| 総合計 | | | 頭数 | 131,089 | 146,508 | 154,758 | 154,223 |
| | | | 重量 | 18,172,272.7 | 19,628,746.8 | 21,196,415.7 | 21,872,114.9 |
| | | | 金額 | 12,174,626,428 | 13,812,404,179 | 15,302,968,795 | 15,958,641,479 |

※副生物には、輸入物を含む。

第7表-1

卸売価格 (和牛)

めす

| | 頭数 (頭) | 重量 (kg) | 金額 (円) | 平均重量 (kg/頭) | 平均金額 (円/頭) | 頭数比率 (%) | 単価 (円/kg) | | | |
|---|-----------|------------|-------------|----------------|---------------|-------------|-----------|-------|-------|-------|
| | | | | | | | 高値 | 安値 | 平均 | |
| A | 5 | 764 | 345,774.2 | 979,608,650 | 453 | 1,282,210 | 8.8 | 3,931 | 1,836 | 2,833 |
| | 4 | 1,490 | 669,922.3 | 1,659,506,830 | 450 | 1,113,763 | 17.2 | 2,978 | 1,280 | 2,477 |
| | 3 | 1,144 | 498,097.6 | 1,038,679,086 | 435 | 907,936 | 13.2 | 2,706 | 864 | 2,085 |
| | 2 | 1,868 | 765,241.1 | 1,126,881,053 | 410 | 603,255 | 21.5 | 2,544 | 863 | 1,473 |
| | 1 | 3 | 1,106.8 | 1,056,430 | 369 | 352,143 | 0.0 | 980 | 909 | 954 |
| | 計 | 5,269 | 2,280,142.0 | 4,805,732,049 | 433 | 912,077 | 60.7 | 3,931 | 863 | 2,108 |
| B | 5 | 51 | 23,520.0 | 60,564,589 | 461 | 1,187,541 | 0.6 | 3,094 | 1,404 | 2,575 |
| | 4 | 233 | 104,800.9 | 239,890,689 | 450 | 1,029,574 | 2.7 | 2,791 | 1,423 | 2,289 |
| | 3 | 286 | 122,346.0 | 228,691,712 | 428 | 799,621 | 3.3 | 2,561 | 1,031 | 1,869 |
| | 2 | 2,462 | 903,419.5 | 1,112,550,488 | 367 | 451,889 | 28.4 | 2,511 | 243 | 1,231 |
| | 1 | 123 | 34,937.7 | 29,876,290 | 284 | 242,897 | 1.4 | 1,458 | 541 | 855 |
| | 計 | 3,155 | 1,189,024.1 | 1,671,573,768 | 377 | 529,817 | 36.3 | 3,094 | 243 | 1,406 |
| C | 5 | 1 | 481.2 | 1,040,431 | 481 | 1,040,431 | 0.0 | 2,162 | 2,162 | 2,162 |
| | 4 | — | — | — | — | — | — | — | — | — |
| | 3 | 6 | 2,952.3 | 4,986,627 | 492 | 831,105 | 0.1 | 1,945 | 1,217 | 1,689 |
| | 2 | 78 | 24,224.4 | 24,786,296 | 311 | 317,773 | 0.9 | 1,892 | 541 | 1,023 |
| | 1 | 172 | 35,634.8 | 24,221,542 | 207 | 140,823 | 2.0 | 1,158 | 108 | 680 |
| | 計 | 257 | 63,292.7 | 55,034,896 | 246 | 214,144 | 3.0 | 2,162 | 108 | 870 |
| 計 | 5 | 816 | 369,775.4 | 1,041,213,670 | 453 | 1,275,997 | 9.4 | 3,931 | 1,404 | 2,816 |
| | 4 | 1,723 | 774,723.2 | 1,899,397,519 | 450 | 1,102,378 | 19.8 | 2,978 | 1,280 | 2,452 |
| | 3 | 1,436 | 623,395.9 | 1,272,357,425 | 434 | 886,043 | 16.5 | 2,706 | 864 | 2,041 |
| | 2 | 4,408 | 1,692,885.0 | 2,264,217,837 | 384 | 513,661 | 50.8 | 2,544 | 243 | 1,337 |
| | 1 | 298 | 71,679.3 | 55,154,262 | 241 | 185,081 | 3.4 | 1,458 | 108 | 769 |
| | 計 | 8,681 | 3,532,458.8 | 6,532,340,713 | 407 | 752,487 | 100.0 | 3,931 | 108 | 1,849 |

おす

| | 頭数 (頭) | 重量 (kg) | 金額 (円) | 平均重量 (kg/頭) | 平均金額 (円/頭) | 頭数比率 (%) | 単価 (円/kg) | | | |
|---|-----------|------------|-----------|----------------|---------------|-------------|-----------|-------|-------|-------|
| | | | | | | | 高値 | 安値 | 平均 | |
| A | 5 | — | — | — | — | — | — | — | — | |
| | 4 | — | — | — | — | — | — | — | — | |
| | 3 | 1 | 511.8 | 1,111,567 | 512 | 1,111,567 | 25.0 | 2,172 | 2,172 | 2,172 |
| | 2 | — | — | — | — | — | — | — | — | |
| | 1 | — | — | — | — | — | — | — | — | |
| | 計 | 1 | 511.8 | 1,111,567 | 512 | 1,111,567 | 25.0 | 2,172 | 2,172 | 2,172 |
| B | 5 | — | — | — | — | — | — | — | — | |
| | 4 | — | — | — | — | — | — | — | — | |
| | 3 | — | — | — | — | — | — | — | — | |
| | 2 | — | — | — | — | — | — | — | — | |
| | 1 | — | — | — | — | — | — | — | — | |
| | 計 | — | — | — | — | — | — | — | — | — |
| C | 5 | — | — | — | — | — | — | — | — | |
| | 4 | — | — | — | — | — | — | — | — | |
| | 3 | — | — | — | — | — | — | — | — | |
| | 2 | — | — | — | — | — | — | — | — | |
| | 1 | 3 | 1,014.7 | 481,164 | 338 | 160,388 | 75.0 | 704 | 433 | 474 |
| | 計 | 3 | 1,014.7 | 481,164 | 338 | 160,388 | 75.0 | 704 | 433 | 474 |
| 計 | 5 | — | — | — | — | — | — | — | — | |
| | 4 | — | — | — | — | — | — | — | — | |
| | 3 | 1 | 511.8 | 1,111,567 | 512 | 1,111,567 | 25.0 | 2,172 | 2,172 | 2,172 |
| | 2 | — | — | — | — | — | — | — | — | |
| | 1 | 3 | 1,014.7 | 481,164 | 338 | 160,388 | 75.0 | 704 | 433 | 474 |
| | 計 | 4 | 1,526.5 | 1,592,731 | 382 | 398,183 | 100.0 | 2,172 | 433 | 1,043 |

去勢

| | 頭数 (頭) | 重量 (kg) | 金額 (円) | 平均重量 (kg/頭) | 平均金額 (円/頭) | 頭数比率 (%) | 単価 (円/kg) | | | |
|---|-----------|------------|-------------|----------------|---------------|-------------|-----------|-------|-------|-------|
| | | | | | | | 高値 | 安値 | 平均 | |
| A | 5 | 2,087 | 1,070,878.1 | 3,097,702,049 | 513 | 1,484,285 | 36.2 | 5,401 | 1,080 | 2,893 |
| | 4 | 2,259 | 1,120,582.4 | 2,828,459,592 | 496 | 1,252,085 | 39.1 | 3,142 | 1,621 | 2,524 |
| | 3 | 870 | 423,755.0 | 985,820,612 | 487 | 1,133,127 | 15.1 | 2,700 | 1,081 | 2,326 |
| | 2 | 163 | 79,203.7 | 170,999,394 | 486 | 1,049,076 | 2.8 | 2,590 | 1,527 | 2,159 |
| | 1 | — | — | — | — | — | — | — | — | — |
| | 計 | 5,379 | 2,694,419.2 | 7,082,981,647 | 501 | 1,316,784 | 93.2 | 5,401 | 1,080 | 2,629 |
| B | 5 | 34 | 16,616.1 | 41,312,120 | 489 | 1,215,062 | 0.6 | 2,917 | 2,165 | 2,486 |
| | 4 | 157 | 76,310.2 | 177,569,669 | 486 | 1,131,017 | 2.7 | 2,779 | 1,512 | 2,327 |
| | 3 | 113 | 52,177.5 | 112,576,164 | 462 | 996,249 | 2.0 | 2,589 | 972 | 2,158 |
| | 2 | 62 | 24,964.9 | 49,254,686 | 403 | 794,430 | 1.1 | 2,458 | 649 | 1,973 |
| | 1 | — | — | — | — | — | — | — | — | — |
| | 計 | 366 | 170,068.7 | 380,712,639 | 465 | 1,040,198 | 6.3 | 2,917 | 649 | 2,239 |
| C | 5 | — | — | — | — | — | — | — | — | — |
| | 4 | 1 | 528.1 | 998,109 | 528 | 998,109 | 0.0 | 1,890 | 1,890 | 1,890 |
| | 3 | 1 | 556.9 | 1,023,069 | 557 | 1,023,069 | 0.0 | 1,837 | 1,837 | 1,837 |
| | 2 | 9 | 3,025.5 | 4,154,444 | 336 | 461,605 | 0.2 | 1,882 | 1,080 | 1,373 |
| | 1 | 15 | 2,621.7 | 2,020,946 | 175 | 134,730 | 0.3 | 971 | 424 | 771 |
| | 計 | 26 | 6,732.2 | 8,196,568 | 259 | 315,253 | 0.5 | 1,890 | 424 | 1,218 |
| 計 | 5 | 2,121 | 1,087,494.2 | 3,139,014,169 | 513 | 1,479,969 | 36.8 | 5,401 | 1,080 | 2,886 |
| | 4 | 2,417 | 1,197,420.7 | 3,007,027,370 | 495 | 1,244,116 | 41.9 | 3,142 | 1,512 | 2,511 |
| | 3 | 984 | 476,489.4 | 1,099,419,845 | 484 | 1,117,297 | 17.1 | 2,700 | 972 | 2,307 |
| | 2 | 234 | 107,194.1 | 224,408,524 | 458 | 959,011 | 4.1 | 2,590 | 649 | 2,093 |
| | 1 | 15 | 2,621.7 | 2,020,946 | 175 | 134,730 | 0.3 | 971 | 424 | 771 |
| | 計 | 5,771 | 2,871,220.1 | 7,471,890,854 | 498 | 1,294,731 | 100.0 | 5,401 | 424 | 2,602 |

合計

| | 頭数 (頭) | 重量 (kg) | 金額 (円) | 平均重量 (kg/頭) | 平均金額 (円/頭) | 頭数比率 (%) | 単価 (円/kg) | | | |
|-------------|-----------|------------|-------------|----------------|---------------|-------------|-----------|-------|-------|-------|
| | | | | | | | 高値 | 安値 | 平均 | |
| A | 5 | 2,851 | 1,416,652.3 | 4,077,310,699 | 497 | 1,430,134 | 19.7 | 5,401 | 1,080 | 2,878 |
| | 4 | 3,749 | 1,790,504.7 | 4,487,966,422 | 478 | 1,197,110 | 25.9 | 3,142 | 1,280 | 2,507 |
| | 3 | 2,015 | 922,364.4 | 2,025,611,265 | 458 | 1,005,266 | 13.9 | 2,706 | 864 | 2,196 |
| | 2 | 2,031 | 844,444.8 | 1,297,880,447 | 416 | 639,035 | 14.0 | 2,590 | 863 | 1,537 |
| | 1 | 3 | 1,106.8 | 1,056,430 | 369 | 352,143 | 0.0 | 980 | 909 | 954 |
| | 計 | 10,649 | 4,975,073.0 | 11,889,825,263 | 467 | 1,116,520 | 73.7 | 5,401 | 863 | 2,390 |
| B | 5 | 85 | 40,136.1 | 101,876,709 | 472 | 1,198,550 | 0.6 | 3,094 | 1,404 | 2,538 |
| | 4 | 390 | 181,111.1 | 417,460,358 | 464 | 1,070,411 | 2.7 | 2,791 | 1,423 | 2,305 |
| | 3 | 399 | 174,523.5 | 341,267,876 | 437 | 855,308 | 2.8 | 2,589 | 972 | 1,955 |
| | 2 | 2,524 | 928,384.4 | 1,161,805,174 | 368 | 460,303 | 17.5 | 2,511 | 243 | 1,251 |
| | 1 | 123 | 34,937.7 | 29,876,290 | 284 | 242,897 | 0.9 | 1,458 | 541 | 855 |
| | 計 | 3,521 | 1,359,092.8 | 2,052,286,407 | 386 | 582,870 | 24.4 | 3,094 | 243 | 1,510 |
| C | 5 | 1 | 481.2 | 1,040,431 | 481 | 1,040,431 | 0.0 | 2,162 | 2,162 | 2,162 |
| | 4 | 1 | 528.1 | 998,109 | 528 | 998,109 | 0.0 | 1,890 | 1,890 | 1,890 |
| | 3 | 7 | 3,509.2 | 6,009,696 | 501 | 858,528 | 0.0 | 1,945 | 1,217 | 1,713 |
| | 2 | 87 | 27,249.9 | 28,940,740 | 313 | 332,652 | 0.6 | 1,892 | 541 | 1,062 |
| | 1 | 190 | 39,271.2 | 26,723,652 | 207 | 140,651 | 1.3 | 1,158 | 108 | 680 |
| | 計 | 286 | 71,039.6 | 63,712,628 | 248 | 222,771 | 2.0 | 2,162 | 108 | 897 |
| 計 (和牛全体) | 5 | 2,937 | 1,457,269.6 | 4,180,227,839 | 496 | 1,423,299 | 20.3 | 5,401 | 1,080 | 2,869 |
| | 4 | 4,140 | 1,972,143.9 | 4,906,424,889 | 476 | 1,185,127 | 28.6 | 3,142 | 1,280 | 2,488 |
| | 3 | 2,421 | 1,100,397.1 | 2,372,888,837 | 455 | 980,128 | 16.7 | 2,706 | 864 | 2,156 |
| | 2 | 4,642 | 1,800,079.1 | 2,488,626,361 | 388 | 536,111 | 32.1 | 2,590 | 243 | 1,383 |
| | 1 | 316 | 75,315.7 | 57,656,372 | 238 | 182,457 | 2.2 | 1,458 | 108 | 766 |
| | 計 | 14,456 | 6,405,205.4 | 14,005,824,298 | 443 | 968,859 | 100.0 | 5,401 | 108 | 2,187 |

第7表-2

卸売価格 (交雑種)

めす

| | 頭数 (頭) | 重量 (kg) | 金額 (円) | 平均重量 (kg/頭) | 平均金額 (円/頭) | 頭数比率 (%) | 単価 (円/kg) | | | |
|---|-----------|------------|-------------|----------------|---------------|-------------|-----------|-------|-------|-------|
| | | | | | | | 高値 | 安値 | 平均 | |
| A | 5 | 4 | 1,920.7 | 3,919,134 | 480 | 979,784 | 0.1 | 2,484 | 1,728 | 2,040 |
| | 4 | 74 | 34,716.6 | 61,562,642 | 469 | 831,928 | 2.6 | 2,219 | 1,537 | 1,773 |
| | 3 | 101 | 47,047.4 | 76,181,953 | 466 | 754,277 | 3.5 | 1,944 | 1,080 | 1,619 |
| | 2 | 45 | 21,556.8 | 32,230,557 | 479 | 716,235 | 1.6 | 1,917 | 1,221 | 1,495 |
| | 1 | — | — | — | — | — | — | — | — | — |
| | 計 | 224 | 105,241.5 | 173,894,286 | 470 | 776,314 | 7.7 | 2,484 | 1,080 | 1,652 |
| B | 5 | 6 | 2,969.1 | 5,508,905 | 495 | 918,151 | 0.2 | 1,953 | 1,714 | 1,855 |
| | 4 | 197 | 91,766.2 | 159,088,003 | 466 | 807,553 | 6.8 | 2,228 | 1,297 | 1,734 |
| | 3 | 825 | 382,711.1 | 621,153,778 | 464 | 752,914 | 28.5 | 2,013 | 1,117 | 1,623 |
| | 2 | 1,094 | 494,977.3 | 730,439,918 | 452 | 667,678 | 37.8 | 1,917 | 761 | 1,476 |
| | 1 | 3 | 1,018.7 | 793,647 | 340 | 264,549 | 0.1 | 814 | 758 | 779 |
| | 計 | 2,125 | 973,442.4 | 1,516,984,251 | 458 | 713,875 | 73.5 | 2,228 | 758 | 1,558 |
| C | 5 | — | — | — | — | — | — | — | — | — |
| | 4 | 17 | 8,299.1 | 13,076,889 | 488 | 769,229 | 0.6 | 1,837 | 1,296 | 1,576 |
| | 3 | 156 | 75,904.4 | 114,921,960 | 487 | 736,679 | 5.4 | 1,944 | 955 | 1,514 |
| | 2 | 355 | 164,355.0 | 225,520,427 | 463 | 635,269 | 12.3 | 1,820 | 553 | 1,372 |
| | 1 | 15 | 4,108.2 | 3,207,782 | 274 | 213,852 | 0.5 | 1,039 | 557 | 781 |
| | 計 | 543 | 252,666.7 | 356,727,058 | 465 | 656,956 | 18.8 | 1,944 | 553 | 1,412 |
| 計 | 5 | 10 | 4,889.8 | 9,428,039 | 489 | 942,804 | 0.3 | 2,484 | 1,714 | 1,928 |
| | 4 | 288 | 134,781.9 | 233,727,534 | 468 | 811,554 | 10.0 | 2,228 | 1,296 | 1,734 |
| | 3 | 1,082 | 505,662.9 | 812,257,691 | 467 | 750,700 | 37.4 | 2,013 | 955 | 1,606 |
| | 2 | 1,494 | 680,889.1 | 988,190,902 | 456 | 661,440 | 51.7 | 1,917 | 553 | 1,451 |
| | 1 | 18 | 5,126.9 | 4,001,429 | 285 | 222,302 | 0.6 | 1,039 | 557 | 780 |
| | 計 | 2,892 | 1,331,350.6 | 2,047,605,595 | 460 | 708,024 | 100.0 | 2,484 | 553 | 1,538 |

おす

| | 頭数 (頭) | 重量 (kg) | 金額 (円) | 平均重量 (kg/頭) | 平均金額 (円/頭) | 頭数比率 (%) | 単価 (円/kg) | | |
|---|-----------|------------|-----------|----------------|---------------|-------------|-----------|----|----|
| | | | | | | | 高値 | 安値 | 平均 |
| A | 5 | — | — | — | — | — | — | — | — |
| | 4 | — | — | — | — | — | — | — | — |
| | 3 | — | — | — | — | — | — | — | — |
| | 2 | — | — | — | — | — | — | — | — |
| | 1 | — | — | — | — | — | — | — | — |
| | 計 | — | — | — | — | — | — | — | — |
| B | 5 | — | — | — | — | — | — | — | — |
| | 4 | — | — | — | — | — | — | — | — |
| | 3 | — | — | — | — | — | — | — | — |
| | 2 | — | — | — | — | — | — | — | — |
| | 1 | — | — | — | — | — | — | — | — |
| | 計 | — | — | — | — | — | — | — | — |
| C | 5 | — | — | — | — | — | — | — | — |
| | 4 | — | — | — | — | — | — | — | — |
| | 3 | — | — | — | — | — | — | — | — |
| | 2 | — | — | — | — | — | — | — | — |
| | 1 | — | — | — | — | — | — | — | — |
| | 計 | — | — | — | — | — | — | — | — |
| 計 | 5 | — | — | — | — | — | — | — | — |
| | 4 | — | — | — | — | — | — | — | — |
| | 3 | — | — | — | — | — | — | — | — |
| | 2 | — | — | — | — | — | — | — | — |
| | 1 | — | — | — | — | — | — | — | — |
| | 計 | — | — | — | — | — | — | — | — |

去勢

| | 頭数 (頭) | 重量 (kg) | 金額 (円) | 平均重量 (kg/頭) | 平均金額 (円/頭) | 頭数比率 (%) | 単価 (円/kg) | | | |
|---|-----------|------------|-------------|----------------|---------------|-------------|-----------|-------|-------|-------|
| | | | | | | | 高値 | 安値 | 平均 | |
| A | 5 | 2 | 1,117.7 | 2,128,919 | 559 | 1,064,460 | 0.1 | 1,920 | 1,890 | 1,905 |
| | 4 | 78 | 41,483.4 | 74,423,649 | 532 | 954,149 | 2.3 | 2,246 | 1,423 | 1,794 |
| | 3 | 91 | 47,157.0 | 77,576,490 | 518 | 852,489 | 2.7 | 1,944 | 1,297 | 1,645 |
| | 2 | 36 | 18,569.2 | 27,502,758 | 516 | 763,966 | 1.1 | 1,917 | 1,233 | 1,481 |
| | 1 | — | — | — | — | — | — | — | — | — |
| | 計 | 207 | 108,327.3 | 181,631,816 | 523 | 877,448 | 6.2 | 2,246 | 1,233 | 1,677 |
| B | 5 | 10 | 5,305.4 | 10,354,913 | 531 | 1,035,491 | 0.3 | 2,163 | 1,782 | 1,952 |
| | 4 | 356 | 188,573.0 | 332,656,067 | 530 | 934,427 | 10.7 | 2,268 | 1,404 | 1,764 |
| | 3 | 1,078 | 559,349.4 | 908,369,075 | 519 | 842,643 | 32.3 | 1,944 | 1,243 | 1,624 |
| | 2 | 1,201 | 597,458.4 | 873,908,301 | 497 | 727,651 | 36.0 | 1,917 | 541 | 1,463 |
| | 1 | 1 | 282.6 | 122,083 | 283 | 122,083 | 0.0 | 432 | 432 | 432 |
| | 計 | 2,646 | 1,350,968.8 | 2,125,410,439 | 511 | 803,254 | 79.2 | 2,268 | 432 | 1,573 |
| C | 5 | — | — | — | — | — | — | — | — | — |
| | 4 | 25 | 14,578.0 | 23,275,801 | 583 | 931,032 | 0.7 | 1,820 | 1,307 | 1,597 |
| | 3 | 156 | 83,880.5 | 127,312,749 | 538 | 816,107 | 4.7 | 1,944 | 1,201 | 1,518 |
| | 2 | 296 | 147,481.1 | 204,171,540 | 498 | 689,769 | 8.9 | 1,917 | 878 | 1,384 |
| | 1 | 9 | 1,730.4 | 1,323,926 | 192 | 147,103 | 0.3 | 1,174 | 162 | 765 |
| | 計 | 486 | 247,670.0 | 356,084,016 | 510 | 732,683 | 14.6 | 1,944 | 162 | 1,438 |
| 計 | 5 | 12 | 6,423.1 | 12,483,832 | 535 | 1,040,319 | 0.4 | 2,163 | 1,782 | 1,944 |
| | 4 | 459 | 244,634.4 | 430,355,517 | 533 | 937,594 | 13.7 | 2,268 | 1,307 | 1,759 |
| | 3 | 1,325 | 690,386.9 | 1,113,258,314 | 521 | 840,195 | 39.7 | 1,944 | 1,201 | 1,613 |
| | 2 | 1,533 | 763,508.7 | 1,105,582,599 | 498 | 721,189 | 45.9 | 1,917 | 541 | 1,448 |
| | 1 | 10 | 2,013.0 | 1,446,009 | 201 | 144,601 | 0.3 | 1,174 | 162 | 718 |
| | 計 | 3,339 | 1,706,966.1 | 2,663,126,271 | 511 | 797,582 | 100.0 | 2,268 | 162 | 1,560 |

合計

| | 頭数 (頭) | 重量 (kg) | 金額 (円) | 平均重量 (kg/頭) | 平均金額 (円/頭) | 頭数比率 (%) | 単価 (円/kg) | | | |
|-------------|-----------|------------|-------------|----------------|---------------|-------------|-----------|-------|-------|-------|
| | | | | | | | 高値 | 安値 | 平均 | |
| A | 5 | 6 | 3,038.4 | 6,048,053 | 506 | 1,008,009 | 0.1 | 2,484 | 1,728 | 1,991 |
| | 4 | 152 | 76,200.0 | 135,986,291 | 501 | 894,647 | 2.4 | 2,246 | 1,423 | 1,785 |
| | 3 | 192 | 94,204.4 | 153,758,443 | 491 | 800,825 | 3.1 | 1,944 | 1,080 | 1,632 |
| | 2 | 81 | 40,126.0 | 59,733,315 | 495 | 737,448 | 1.3 | 1,917 | 1,221 | 1,489 |
| | 1 | — | — | — | — | — | — | — | — | — |
| | 計 | 431 | 213,568.8 | 355,526,102 | 496 | 824,887 | 6.9 | 2,484 | 1,080 | 1,665 |
| B | 5 | 16 | 8,274.5 | 15,863,818 | 517 | 991,489 | 0.3 | 2,163 | 1,714 | 1,917 |
| | 4 | 553 | 280,339.2 | 491,744,070 | 507 | 889,230 | 8.9 | 2,268 | 1,297 | 1,754 |
| | 3 | 1,903 | 942,060.5 | 1,529,522,853 | 495 | 803,743 | 30.5 | 2,013 | 1,117 | 1,624 |
| | 2 | 2,295 | 1,092,435.7 | 1,604,348,219 | 476 | 699,062 | 36.8 | 1,917 | 541 | 1,469 |
| | 1 | 4 | 1,301.3 | 915,730 | 325 | 228,933 | 0.1 | 814 | 432 | 704 |
| | 計 | 4,771 | 2,324,411.2 | 3,642,394,690 | 487 | 763,445 | 76.6 | 2,268 | 432 | 1,567 |
| C | 5 | — | — | — | — | — | — | — | — | — |
| | 4 | 42 | 22,877.1 | 36,352,690 | 545 | 865,540 | 0.7 | 1,837 | 1,296 | 1,589 |
| | 3 | 312 | 159,784.9 | 242,234,709 | 512 | 776,393 | 5.0 | 1,944 | 955 | 1,516 |
| | 2 | 651 | 311,836.1 | 429,691,967 | 479 | 660,049 | 10.4 | 1,917 | 553 | 1,378 |
| | 1 | 24 | 5,838.6 | 4,531,708 | 243 | 188,821 | 0.4 | 1,174 | 162 | 776 |
| | 計 | 1,029 | 500,336.7 | 712,811,074 | 486 | 692,722 | 16.5 | 1,944 | 162 | 1,425 |
| 計 (交雑全体) | 5 | 22 | 11,312.9 | 21,911,871 | 514 | 995,994 | 0.4 | 2,484 | 1,714 | 1,937 |
| | 4 | 747 | 379,416.3 | 664,083,051 | 508 | 889,000 | 12.0 | 2,268 | 1,296 | 1,750 |
| | 3 | 2,407 | 1,196,049.8 | 1,925,516,005 | 497 | 799,965 | 38.6 | 2,013 | 955 | 1,610 |
| | 2 | 3,027 | 1,444,397.8 | 2,093,773,501 | 477 | 691,699 | 48.6 | 1,917 | 541 | 1,450 |
| | 1 | 28 | 7,139.9 | 5,447,438 | 255 | 194,551 | 0.4 | 1,174 | 162 | 763 |
| | 計 | 6,231 | 3,038,316.7 | 4,710,731,866 | 488 | 756,015 | 100.0 | 2,484 | 162 | 1,550 |

第7表-3

卸売価格 (乳牛)

めす

| | 頭数 (頭) | 重量 (kg) | 金額 (円) | 平均重量 (kg/頭) | 平均金額 (円/頭) | 頭数比率 (%) | 単価 (円/kg) | | | |
|---|-----------|------------|-----------|----------------|---------------|-------------|-----------|-------|-------|-------|
| | | | | | | | 高値 | 安値 | 平均 | |
| A | 5 | — | — | — | — | — | — | — | — | |
| | 4 | — | — | — | — | — | — | — | — | |
| | 3 | — | — | — | — | — | — | — | — | |
| | 2 | — | — | — | — | — | — | — | — | |
| | 1 | — | — | — | — | — | — | — | — | |
| | 計 | — | — | — | — | — | — | — | — | |
| B | 5 | — | — | — | — | — | — | — | — | |
| | 4 | 1 | 376.7 | 501,222 | 377 | 501,222 | 0.1 | 1,331 | 1,331 | 1,331 |
| | 3 | — | — | — | — | — | — | — | — | |
| | 2 | 101 | 44,137.9 | 34,755,860 | 437 | 344,117 | 5.5 | 1,242 | 486 | 787 |
| | 1 | 40 | 15,874.5 | 10,653,090 | 397 | 266,327 | 2.2 | 876 | 217 | 671 |
| | 計 | 142 | 60,389.1 | 45,910,172 | 425 | 323,311 | 7.8 | 1,331 | 217 | 760 |
| | C | 5 | — | — | — | — | — | — | — | — |
| 4 | | — | — | — | — | — | — | — | — | |
| 3 | | 1 | 373.7 | 447,992 | 374 | 447,992 | 0.1 | 1,199 | 1,199 | 1,199 |
| 2 | | 413 | 170,006.9 | 125,888,580 | 412 | 304,815 | 22.6 | 1,074 | 378 | 740 |
| 1 | | 1,273 | 373,654.3 | 217,966,446 | 294 | 171,223 | 69.6 | 1,080 | 140 | 583 |
| 計 | | 1,687 | 544,034.9 | 344,303,018 | 322 | 204,092 | 92.2 | 1,199 | 140 | 633 |
| 計 | 5 | — | — | — | — | — | — | — | — | |
| | 4 | 1 | 376.7 | 501,222 | 377 | 501,222 | 0.1 | 1,331 | 1,331 | 1,331 |
| | 3 | 1 | 373.7 | 447,992 | 374 | 447,992 | 0.1 | 1,199 | 1,199 | 1,199 |
| | 2 | 514 | 214,144.8 | 160,644,440 | 417 | 312,538 | 28.1 | 1,242 | 378 | 750 |
| | 1 | 1,313 | 389,528.8 | 228,619,536 | 297 | 174,120 | 71.8 | 1,080 | 140 | 587 |
| | 計 | 1,829 | 604,424.0 | 390,213,190 | 330 | 213,348 | 100.0 | 1,331 | 140 | 646 |

おす

| | 頭数 (頭) | 重量 (kg) | 金額 (円) | 平均重量 (kg/頭) | 平均金額 (円/頭) | 頭数比率 (%) | 単価 (円/kg) | | | |
|---|-----------|------------|-----------|----------------|---------------|-------------|-----------|-----|-----|-----|
| | | | | | | | 高値 | 安値 | 平均 | |
| A | 5 | — | — | — | — | — | — | — | — | |
| | 4 | — | — | — | — | — | — | — | — | |
| | 3 | — | — | — | — | — | — | — | — | |
| | 2 | — | — | — | — | — | — | — | — | |
| | 1 | — | — | — | — | — | — | — | — | |
| | 計 | — | — | — | — | — | — | — | — | |
| B | 5 | — | — | — | — | — | — | — | — | |
| | 4 | — | — | — | — | — | — | — | — | |
| | 3 | — | — | — | — | — | — | — | — | |
| | 2 | 1 | 607.8 | 459,497 | 608 | 459,497 | 25.0 | 756 | 756 | 756 |
| | 1 | — | — | — | — | — | — | — | — | |
| | 計 | 1 | 607.8 | 459,497 | 608 | 459,497 | 25.0 | 756 | 756 | 756 |
| C | 5 | — | — | — | — | — | — | — | — | |
| | 4 | — | — | — | — | — | — | — | — | |
| | 3 | — | — | — | — | — | — | — | — | |
| | 2 | — | — | — | — | — | — | — | — | |
| | 1 | 3 | 1,215.6 | 701,256 | 405 | 233,752 | 75.0 | 756 | 437 | 577 |
| | 計 | 3 | 1,215.6 | 701,256 | 405 | 233,752 | 75.0 | 756 | 437 | 577 |
| 計 | 5 | — | — | — | — | — | — | — | — | |
| | 4 | — | — | — | — | — | — | — | — | |
| | 3 | — | — | — | — | — | — | — | — | |
| | 2 | 1 | 607.8 | 459,497 | 608 | 459,497 | 25.0 | 756 | 756 | 756 |
| | 1 | 3 | 1,215.6 | 701,256 | 405 | 233,752 | 75.0 | 756 | 437 | 577 |
| | 計 | 4 | 1,823.4 | 1,160,753 | 456 | 290,188 | 100.0 | 756 | 437 | 637 |

去勢

| | 頭数 (頭) | 重量 (kg) | 金額 (円) | 平均重量 (kg/頭) | 平均金額 (円/頭) | 頭数比率 (%) | 単価 (円/kg) | | | |
|---|-----------|------------|-----------|----------------|---------------|-------------|-----------|-------|-------|-------|
| | | | | | | | 高値 | 安値 | 平均 | |
| A | 5 | — | — | — | — | — | — | — | — | |
| | 4 | — | — | — | — | — | — | — | — | |
| | 3 | — | — | — | — | — | — | — | — | |
| | 2 | — | — | — | — | — | — | — | — | |
| | 1 | — | — | — | — | — | — | — | — | |
| | 計 | — | — | — | — | — | — | — | — | — |
| B | 5 | — | — | — | — | — | — | — | — | |
| | 4 | — | — | — | — | — | — | — | — | |
| | 3 | 10 | 4,613.3 | 5,271,509 | 461 | 527,151 | 1.4 | 1,321 | 756 | 1,143 |
| | 2 | 311 | 136,746.9 | 149,920,239 | 440 | 482,059 | 42.8 | 1,236 | 756 | 1,096 |
| | 1 | 3 | 1,123.2 | 1,058,702 | 374 | 352,901 | 0.4 | 1,023 | 842 | 943 |
| | 計 | 324 | 142,483.4 | 156,250,450 | 440 | 482,254 | 44.6 | 1,321 | 756 | 1,097 |
| C | 5 | — | — | — | — | — | — | — | — | |
| | 4 | — | — | — | — | — | — | — | — | |
| | 3 | 1 | 493.5 | 615,059 | 494 | 615,059 | 0.1 | 1,246 | 1,246 | 1,246 |
| | 2 | 304 | 126,702.5 | 132,641,088 | 417 | 436,319 | 41.9 | 1,216 | 488 | 1,047 |
| | 1 | 97 | 24,483.7 | 17,550,666 | 252 | 180,935 | 13.4 | 1,027 | 334 | 717 |
| | 計 | 402 | 151,679.7 | 150,806,813 | 377 | 375,141 | 55.4 | 1,246 | 334 | 994 |
| 計 | 5 | — | — | — | — | — | — | — | — | |
| | 4 | — | — | — | — | — | — | — | — | |
| | 3 | 11 | 5,106.8 | 5,886,568 | 464 | 535,143 | 1.5 | 1,321 | 756 | 1,153 |
| | 2 | 615 | 263,449.4 | 282,561,327 | 428 | 459,449 | 84.7 | 1,236 | 488 | 1,073 |
| | 1 | 100 | 25,606.9 | 18,609,368 | 256 | 186,094 | 13.8 | 1,027 | 334 | 727 |
| | 計 | 726 | 294,163.1 | 307,057,263 | 405 | 422,944 | 100.0 | 1,321 | 334 | 1,044 |

合計

| | 頭数 (頭) | 重量 (kg) | 金額 (円) | 平均重量 (kg/頭) | 平均金額 (円/頭) | 頭数比率 (%) | 単価 (円/kg) | | | |
|-------------|-----------|------------|-----------|----------------|---------------|-------------|-----------|-------|-------|-------|
| | | | | | | | 高値 | 安値 | 平均 | |
| A | 5 | — | — | — | — | — | — | — | — | |
| | 4 | — | — | — | — | — | — | — | — | |
| | 3 | — | — | — | — | — | — | — | — | |
| | 2 | — | — | — | — | — | — | — | — | |
| | 1 | — | — | — | — | — | — | — | — | |
| | 計 | — | — | — | — | — | — | — | — | — |
| B | 5 | — | — | — | — | — | — | — | — | |
| | 4 | 1 | 376.7 | 501,222 | 377 | 501,222 | 0.0 | 1,331 | 1,331 | 1,331 |
| | 3 | 10 | 4,613.3 | 5,271,509 | 461 | 527,151 | 0.4 | 1,321 | 756 | 1,143 |
| | 2 | 413 | 181,492.6 | 185,135,596 | 439 | 448,270 | 16.1 | 1,242 | 486 | 1,020 |
| | 1 | 43 | 16,997.7 | 11,711,792 | 395 | 272,367 | 1.7 | 1,023 | 217 | 689 |
| | 計 | 467 | 203,480.3 | 202,620,119 | 436 | 433,876 | 18.2 | 1,331 | 217 | 996 |
| C | 5 | — | — | — | — | — | — | — | — | |
| | 4 | — | — | — | — | — | — | — | — | |
| | 3 | 2 | 867.2 | 1,063,051 | 434 | 531,526 | 0.1 | 1,246 | 1,199 | 1,226 |
| | 2 | 717 | 296,709.4 | 258,529,668 | 414 | 360,571 | 28.0 | 1,216 | 378 | 871 |
| | 1 | 1,373 | 399,353.6 | 236,218,368 | 291 | 172,045 | 53.7 | 1,080 | 140 | 592 |
| | 計 | 2,092 | 696,930.2 | 495,811,087 | 333 | 237,003 | 81.8 | 1,246 | 140 | 711 |
| 計 (乳牛全体) | 5 | — | — | — | — | — | — | — | — | |
| | 4 | 1 | 376.7 | 501,222 | 377 | 501,222 | 0.0 | 1,331 | 1,331 | 1,331 |
| | 3 | 12 | 5,480.5 | 6,334,560 | 457 | 527,880 | 0.5 | 1,321 | 756 | 1,156 |
| | 2 | 1,130 | 478,202.0 | 443,665,264 | 423 | 392,624 | 44.2 | 1,242 | 378 | 928 |
| | 1 | 1,416 | 416,351.3 | 247,930,160 | 294 | 175,092 | 55.3 | 1,080 | 140 | 595 |
| | 計 | 2,559 | 900,410.5 | 698,431,206 | 352 | 272,931 | 100.0 | 1,331 | 140 | 776 |

第7表-4

卸売価格 (成牛合計)

めす

| | 頭数 (頭) | 重量 (kg) | 金額 (円) | 平均重量 (kg/頭) | 平均金額 (円/頭) | 頭数比率 (%) | 単価 (円/kg) | | | |
|---|-----------|------------|-------------|----------------|---------------|-------------|-----------|-------|-------|-------|
| | | | | | | | 高値 | 安値 | 平均 | |
| A | 5 | 768 | 347,694.9 | 983,527,784 | 453 | 1,280,635 | 5.7 | 3,931 | 1,728 | 2,829 |
| | 4 | 1,564 | 704,638.9 | 1,721,069,472 | 451 | 1,100,428 | 11.7 | 2,978 | 1,280 | 2,442 |
| | 3 | 1,245 | 545,145.0 | 1,114,861,039 | 438 | 895,471 | 9.3 | 2,706 | 864 | 2,045 |
| | 2 | 1,913 | 786,797.9 | 1,159,111,610 | 411 | 605,913 | 14.3 | 2,544 | 863 | 1,473 |
| | 1 | 3 | 1,106.8 | 1,056,430 | 369 | 352,143 | 0.0 | 980 | 909 | 954 |
| | 計 | 5,493 | 2,385,383.5 | 4,979,626,335 | 434 | 906,540 | 41.0 | 3,931 | 863 | 2,088 |
| B | 5 | 57 | 26,489.1 | 66,073,494 | 465 | 1,159,184 | 0.4 | 3,094 | 1,404 | 2,494 |
| | 4 | 431 | 196,943.8 | 399,479,914 | 457 | 926,868 | 3.2 | 2,791 | 1,297 | 2,028 |
| | 3 | 1,111 | 505,057.1 | 849,845,490 | 455 | 764,937 | 8.3 | 2,561 | 1,031 | 1,683 |
| | 2 | 3,657 | 1,442,534.7 | 1,877,746,266 | 394 | 513,466 | 27.3 | 2,511 | 243 | 1,302 |
| | 1 | 166 | 51,830.9 | 41,323,027 | 312 | 248,934 | 1.2 | 1,458 | 217 | 797 |
| | 計 | 5,422 | 2,222,855.6 | 3,234,468,191 | 410 | 596,545 | 40.5 | 3,094 | 217 | 1,455 |
| C | 5 | 1 | 481.2 | 1,040,431 | 481 | 1,040,431 | 0.0 | 2,162 | 2,162 | 2,162 |
| | 4 | 17 | 8,299.1 | 13,076,889 | 488 | 769,229 | 0.1 | 1,837 | 1,296 | 1,576 |
| | 3 | 163 | 79,230.4 | 120,356,579 | 486 | 738,384 | 1.2 | 1,945 | 955 | 1,519 |
| | 2 | 846 | 358,586.3 | 376,195,303 | 424 | 444,675 | 6.3 | 1,892 | 378 | 1,049 |
| | 1 | 1,460 | 413,397.3 | 245,395,770 | 283 | 168,079 | 10.9 | 1,158 | 108 | 594 |
| | 計 | 2,487 | 859,994.3 | 756,064,972 | 346 | 304,007 | 18.6 | 2,162 | 108 | 879 |
| 計 | 5 | 826 | 374,665.2 | 1,050,641,709 | 454 | 1,271,963 | 6.2 | 3,931 | 1,404 | 2,804 |
| | 4 | 2,012 | 909,881.8 | 2,133,626,275 | 452 | 1,060,450 | 15.0 | 2,978 | 1,280 | 2,345 |
| | 3 | 2,519 | 1,129,432.5 | 2,085,063,108 | 448 | 827,734 | 18.8 | 2,706 | 864 | 1,846 |
| | 2 | 6,416 | 2,587,918.9 | 3,413,053,179 | 403 | 531,960 | 47.9 | 2,544 | 243 | 1,319 |
| | 1 | 1,629 | 466,335.0 | 287,775,227 | 286 | 176,658 | 12.2 | 1,458 | 108 | 617 |
| | 計 | 13,402 | 5,468,233.4 | 8,970,159,498 | 408 | 669,315 | 100.0 | 3,931 | 108 | 1,640 |

おす

| | 頭数 (頭) | 重量 (kg) | 金額 (円) | 平均重量 (kg/頭) | 平均金額 (円/頭) | 頭数比率 (%) | 単価 (円/kg) | | | |
|---|-----------|------------|-----------|----------------|---------------|-------------|-----------|-------|-------|-------|
| | | | | | | | 高値 | 安値 | 平均 | |
| A | 5 | — | — | — | — | — | — | — | — | |
| | 4 | — | — | — | — | — | — | — | — | |
| | 3 | 1 | 511.8 | 1,111,567 | 512 | 1,111,567 | 12.5 | 2,172 | 2,172 | 2,172 |
| | 2 | — | — | — | — | — | — | — | — | |
| | 1 | — | — | — | — | — | — | — | — | |
| | 計 | 1 | 511.8 | 1,111,567 | 512 | 1,111,567 | 12.5 | 2,172 | 2,172 | 2,172 |
| B | 5 | — | — | — | — | — | — | — | — | |
| | 4 | — | — | — | — | — | — | — | — | |
| | 3 | — | — | — | — | — | — | — | — | |
| | 2 | 1 | 607.8 | 459,497 | 608 | 459,497 | 12.5 | 756 | 756 | 756 |
| | 1 | — | — | — | — | — | — | — | — | |
| | 計 | 1 | 607.8 | 459,497 | 608 | 459,497 | 12.5 | 756 | 756 | 756 |
| C | 5 | — | — | — | — | — | — | — | — | |
| | 4 | — | — | — | — | — | — | — | — | |
| | 3 | — | — | — | — | — | — | — | — | |
| | 2 | — | — | — | — | — | — | — | — | |
| | 1 | 6 | 2,230.3 | 1,182,420 | 372 | 197,070 | 75.0 | 756 | 433 | 530 |
| | 計 | 6 | 2,230.3 | 1,182,420 | 372 | 197,070 | 75.0 | 756 | 433 | 530 |
| 計 | 5 | — | — | — | — | — | — | — | — | |
| | 4 | — | — | — | — | — | — | — | — | |
| | 3 | 1 | 511.8 | 1,111,567 | 512 | 1,111,567 | 12.5 | 2,172 | 2,172 | 2,172 |
| | 2 | 1 | 607.8 | 459,497 | 608 | 459,497 | 12.5 | 756 | 756 | 756 |
| | 1 | 6 | 2,230.3 | 1,182,420 | 372 | 197,070 | 75.0 | 756 | 433 | 530 |
| | 計 | 8 | 3,349.9 | 2,753,484 | 419 | 344,186 | 100.0 | 2,172 | 433 | 822 |

去勢

| | 頭数 (頭) | 重量 (kg) | 金額 (円) | 平均重量 (kg/頭) | 平均金額 (円/頭) | 頭数比率 (%) | 単価 (円/kg) | | | |
|---|-----------|------------|-------------|----------------|---------------|-------------|-----------|-------|-------|-------|
| | | | | | | | 高値 | 安値 | 平均 | |
| A | 5 | 2,089 | 1,071,995.8 | 3,099,830,968 | 513 | 1,483,883 | 21.2 | 5,401 | 1,080 | 2,892 |
| | 4 | 2,337 | 1,162,065.8 | 2,902,883,241 | 497 | 1,242,141 | 23.8 | 3,142 | 1,423 | 2,498 |
| | 3 | 961 | 470,912.0 | 1,063,397,102 | 490 | 1,106,553 | 9.8 | 2,700 | 1,081 | 2,258 |
| | 2 | 199 | 97,772.9 | 198,502,152 | 491 | 997,498 | 2.0 | 2,590 | 1,233 | 2,030 |
| | 1 | — | — | — | — | — | — | — | — | — |
| | 計 | 5,586 | 2,802,746.5 | 7,264,613,463 | 502 | 1,300,504 | 56.8 | 5,401 | 1,080 | 2,592 |
| B | 5 | 44 | 21,921.5 | 51,667,033 | 498 | 1,174,251 | 0.4 | 2,917 | 1,782 | 2,357 |
| | 4 | 513 | 264,883.2 | 510,225,736 | 516 | 994,592 | 5.2 | 2,779 | 1,404 | 1,926 |
| | 3 | 1,201 | 616,140.2 | 1,026,216,748 | 513 | 854,469 | 12.2 | 2,589 | 756 | 1,666 |
| | 2 | 1,574 | 759,170.2 | 1,073,083,226 | 482 | 681,756 | 16.0 | 2,458 | 541 | 1,413 |
| | 1 | 4 | 1,405.8 | 1,180,785 | 351 | 295,196 | 0.0 | 1,023 | 432 | 840 |
| | 計 | 3,336 | 1,663,520.9 | 2,662,373,528 | 499 | 798,074 | 33.9 | 2,917 | 432 | 1,600 |
| C | 5 | — | — | — | — | — | — | — | — | — |
| | 4 | 26 | 15,106.1 | 24,273,910 | 581 | 933,612 | 0.3 | 1,890 | 1,307 | 1,607 |
| | 3 | 158 | 84,930.9 | 128,950,877 | 538 | 816,145 | 1.6 | 1,944 | 1,201 | 1,518 |
| | 2 | 609 | 277,209.1 | 340,967,072 | 455 | 559,880 | 6.2 | 1,917 | 488 | 1,230 |
| | 1 | 121 | 28,835.8 | 20,895,538 | 238 | 172,690 | 1.2 | 1,174 | 162 | 725 |
| | 計 | 914 | 406,081.9 | 515,087,397 | 444 | 563,553 | 9.3 | 1,944 | 162 | 1,268 |
| 計 | 5 | 2,133 | 1,093,917.3 | 3,151,498,001 | 513 | 1,477,496 | 21.7 | 5,401 | 1,080 | 2,881 |
| | 4 | 2,876 | 1,442,055.1 | 3,437,382,887 | 501 | 1,195,196 | 29.2 | 3,142 | 1,307 | 2,384 |
| | 3 | 2,320 | 1,171,983.1 | 2,218,564,727 | 505 | 956,278 | 23.6 | 2,700 | 756 | 1,893 |
| | 2 | 2,382 | 1,134,152.2 | 1,612,552,450 | 476 | 676,974 | 24.2 | 2,590 | 488 | 1,422 |
| | 1 | 125 | 30,241.6 | 22,076,323 | 242 | 176,611 | 1.3 | 1,174 | 162 | 730 |
| | 計 | 9,836 | 4,872,349.3 | 10,442,074,388 | 495 | 1,061,618 | 100.0 | 5,401 | 162 | 2,143 |

合計

| | 頭数 (頭) | 重量 (kg) | 金額 (円) | 平均重量 (kg/頭) | 平均金額 (円/頭) | 頭数比率 (%) | 単価 (円/kg) | | | |
|-----------------|-----------|------------|--------------|----------------|---------------|-------------|-----------|-------|-------|-------|
| | | | | | | | 高値 | 安値 | 平均 | |
| A | 5 | 2,857 | 1,419,690.7 | 4,083,358,752 | 497 | 1,429,247 | 12.3 | 5,401 | 1,080 | 2,876 |
| | 4 | 3,901 | 1,866,704.7 | 4,623,952,713 | 479 | 1,185,325 | 16.8 | 3,142 | 1,280 | 2,477 |
| | 3 | 2,207 | 1,016,568.8 | 2,179,369,708 | 461 | 987,481 | 9.5 | 2,706 | 864 | 2,144 |
| | 2 | 2,112 | 884,570.8 | 1,357,613,762 | 419 | 642,810 | 9.1 | 2,590 | 863 | 1,535 |
| | 1 | 3 | 1,106.8 | 1,056,430 | 369 | 352,143 | 0.0 | 980 | 909 | 954 |
| | 計 | 11,080 | 5,188,641.8 | 12,245,351,365 | 468 | 1,105,176 | 47.7 | 5,401 | 863 | 2,360 |
| B | 5 | 101 | 48,410.6 | 117,740,527 | 479 | 1,165,748 | 0.4 | 3,094 | 1,404 | 2,432 |
| | 4 | 944 | 461,827.0 | 909,705,650 | 489 | 963,671 | 4.1 | 2,791 | 1,297 | 1,970 |
| | 3 | 2,312 | 1,121,197.3 | 1,876,062,238 | 485 | 811,446 | 9.9 | 2,589 | 756 | 1,673 |
| | 2 | 5,232 | 2,202,312.7 | 2,951,288,989 | 421 | 564,084 | 22.5 | 2,511 | 243 | 1,340 |
| | 1 | 170 | 53,236.7 | 42,503,812 | 313 | 250,022 | 0.7 | 1,458 | 217 | 798 |
| | 計 | 8,759 | 3,886,984.3 | 5,897,301,216 | 444 | 673,285 | 37.7 | 3,094 | 217 | 1,517 |
| C | 5 | 1 | 481.2 | 1,040,431 | 481 | 1,040,431 | 0.0 | 2,162 | 2,162 | 2,162 |
| | 4 | 43 | 23,405.2 | 37,350,799 | 544 | 868,623 | 0.2 | 1,890 | 1,296 | 1,596 |
| | 3 | 321 | 164,161.3 | 249,307,456 | 511 | 776,659 | 1.4 | 1,945 | 955 | 1,519 |
| | 2 | 1,455 | 635,795.4 | 717,162,375 | 437 | 492,895 | 6.3 | 1,917 | 378 | 1,128 |
| | 1 | 1,587 | 444,463.4 | 267,473,728 | 280 | 168,540 | 6.8 | 1,174 | 108 | 602 |
| | 計 | 3,407 | 1,268,306.5 | 1,272,334,789 | 372 | 373,447 | 14.7 | 2,162 | 108 | 1,003 |
| 計 (成牛 全体) | 5 | 2,959 | 1,468,582.5 | 4,202,139,710 | 496 | 1,420,122 | 12.7 | 5,401 | 1,080 | 2,861 |
| | 4 | 4,888 | 2,351,936.9 | 5,571,009,162 | 481 | 1,139,732 | 21.0 | 3,142 | 1,280 | 2,369 |
| | 3 | 4,840 | 2,301,927.4 | 4,304,739,402 | 476 | 889,409 | 20.8 | 2,706 | 756 | 1,870 |
| | 2 | 8,799 | 3,722,678.9 | 5,026,065,126 | 423 | 571,209 | 37.9 | 2,590 | 243 | 1,350 |
| | 1 | 1,760 | 498,806.9 | 311,033,970 | 283 | 176,724 | 7.6 | 1,458 | 108 | 624 |
| | 計 | 23,246 | 10,343,932.6 | 19,414,987,370 | 445 | 835,197 | 100.0 | 5,401 | 108 | 1,877 |

卸売価格（豚・規格別）

| 規格別 | | 頭数 (頭) | 重量 (kg) | 金額 (円) |
|-----|------|-----------|-------------|---------------|
| 極上 | 一般 | 133 | 10,176.2 | 5,792,251 |
| | 予約相対 | 258 | 19,769.2 | 10,586,725 |
| | 計 | 391 | 29,945.4 | 16,378,976 |
| 上 | 一般 | 14,157 | 1,059,455.8 | 534,532,056 |
| | 予約相対 | 44,956 | 3,398,675.3 | 1,734,138,651 |
| | 計 | 59,113 | 4,458,131.1 | 2,268,670,707 |
| 中 | 一般 | 12,441 | 932,230.1 | 438,326,783 |
| | 予約相対 | 28,759 | 2,222,208.0 | 1,092,853,383 |
| | 計 | 41,200 | 3,154,438.1 | 1,531,180,166 |
| 並 | 一般 | 5,636 | 435,815.4 | 183,506,642 |
| | 予約相対 | 10,639 | 816,298.4 | 362,676,581 |
| | 計 | 16,275 | 1,252,113.8 | 546,183,223 |
| 等外 | 一般 | 2,396 | 249,900.8 | 85,882,671 |
| | 予約相対 | 4,643 | 402,016.5 | 138,464,165 |
| | 計 | 7,039 | 651,917.3 | 224,346,836 |
| 計 | 一般 | 34,763 | 2,687,578.3 | 1,248,040,403 |
| | 予約相対 | 89,255 | 6,858,967.4 | 3,338,719,505 |
| | 計 | 124,018 | 9,546,545.7 | 4,586,759,908 |

| 平均重量 (kg/頭) | 平均金額 (円/頭) | 頭数比率 (%) | 単価 (円/kg) | | |
|----------------|---------------|-------------|-----------|-----|-----|
| | | | 高値 | 安値 | 平均 |
| 77 | 43,551 | 0.1 | 2,195 | 454 | 569 |
| 77 | 41,034 | 0.2 | 720 | 361 | 536 |
| 77 | 41,890 | 0.3 | 2,195 | 361 | 547 |
| 75 | 37,757 | 11.4 | 1,081 | 389 | 505 |
| 76 | 38,574 | 36.2 | 799 | 279 | 510 |
| 75 | 38,379 | 47.7 | 1,081 | 279 | 509 |
| 75 | 35,232 | 10.0 | 919 | 324 | 470 |
| 77 | 38,000 | 23.2 | 799 | 271 | 492 |
| 77 | 37,165 | 33.2 | 919 | 271 | 485 |
| 77 | 32,560 | 4.5 | 840 | 281 | 421 |
| 77 | 34,089 | 8.6 | 799 | 108 | 444 |
| 77 | 33,560 | 13.1 | 840 | 108 | 436 |
| 104 | 35,844 | 1.9 | 761 | 140 | 344 |
| 87 | 29,822 | 3.7 | 670 | 108 | 344 |
| 93 | 31,872 | 5.7 | 761 | 108 | 344 |
| 77 | 35,901 | 28.0 | 2,195 | 140 | 464 |
| 77 | 37,407 | 72.0 | 799 | 108 | 487 |
| 77 | 36,985 | 100.0 | 2,195 | 108 | 480 |

※格付けをしていない枝肉は含まない。

第8表-1

年度別 卸売価格 (和牛)

| 区 分 | | 平成 22年度 | 平成 23年度 | 平成 24年度 | 平成 25年度 | 平成 26年度 | 平成 27年度 | 平成 28年度 | 平成 29年度 | 平成 30年度 | |
|-----|---------|--------------|--------------|--------------|--------------|--------------|--------------|--------------|--------------|--------------|--------------|
| A | 5 | 頭数(頭) | 910 | 1,044 | 1,048 | 1,226 | 1,829 | 2,577 | 2,517 | 2,693 | 2,851 |
| | | 重量(ト) | 410 | 483 | 490 | 581 | 854 | 1,212 | 1,207 | 1,318 | 1,417 |
| | | 金額(千円) | 870,771 | 1,009,881 | 1,035,945 | 1,268,780 | 1,986,155 | 3,248,908 | 3,580,624 | 3,806,145 | 4,077,311 |
| | | 平均価格(円) | 2,124 | 2,091 | 2,113 | 2,184 | 2,325 | 2,680 | 2,966 | 2,887 | 2,878 |
| | 4 | 頭数(頭) | 2,608 | 3,212 | 3,571 | 4,065 | 4,059 | 4,029 | 3,920 | 3,857 | 3,749 |
| | | 重量(ト) | 1,132 | 1,426 | 1,610 | 1,843 | 1,817 | 1,832 | 1,822 | 1,832 | 1,791 |
| | | 金額(千円) | 1,946,736 | 2,413,596 | 2,824,355 | 3,526,201 | 3,777,785 | 4,547,403 | 4,851,337 | 4,540,773 | 4,487,966 |
| | | 平均価格(円) | 1,720 | 1,692 | 1,754 | 1,913 | 2,080 | 2,482 | 2,662 | 2,478 | 2,507 |
| | 3 | 頭数(頭) | 2,282 | 2,639 | 2,839 | 2,967 | 2,538 | 2,135 | 2,154 | 2,022 | 2,015 |
| | | 重量(ト) | 953 | 1,124 | 1,211 | 1,279 | 1,083 | 929 | 969 | 934 | 922 |
| | | 金額(千円) | 1,399,781 | 1,646,411 | 1,846,767 | 2,229,114 | 2,011,373 | 2,068,512 | 2,300,002 | 1,987,015 | 2,025,611 |
| | | 平均価格(円) | 1,469 | 1,464 | 1,525 | 1,743 | 1,858 | 2,227 | 2,375 | 2,127 | 2,196 |
| | 2 | 頭数(頭) | 1,085 | 1,271 | 1,756 | 1,305 | 1,450 | 1,375 | 1,238 | 1,350 | 2,031 |
| | | 重量(ト) | 406 | 490 | 679 | 513 | 573 | 555 | 520 | 577 | 844 |
| | | 金額(千円) | 447,559 | 550,381 | 748,714 | 688,468 | 828,602 | 963,401 | 963,585 | 928,010 | 1,297,880 |
| | | 平均価格(円) | 1,102 | 1,123 | 1,103 | 1,342 | 1,446 | 1,736 | 1,851 | 1,608 | 1,537 |
| | 1 | 頭数(頭) | 5 | 5 | 2 | 2 | - | - | 2 | 3 | 3 |
| | | 重量(ト) | 2 | 2 | 1 | 1 | - | - | 1 | 1 | 1 |
| | | 金額(千円) | 955 | 853 | 470 | 579 | - | - | 1,166 | 841 | 1,056 |
| | | 平均価格(円) | 545 | 541 | 727 | 814 | - | - | 1,554 | 708 | 954 |
| 計 | 頭数(頭) | 6,890 | 8,171 | 9,216 | 9,565 | 9,876 | 10,116 | 9,831 | 9,925 | 10,649 | |
| | 重量(ト) | 2,902 | 3,525 | 3,991 | 4,217 | 4,327 | 4,528 | 4,519 | 4,663 | 4,975 | |
| | 金額(千円) | 4,665,801 | 5,621,122 | 6,456,251 | 7,713,141 | 8,603,915 | 10,828,224 | 11,696,714 | 11,262,784 | 11,889,825 | |
| | 平均価格(円) | 1,608 | 1,595 | 1,618 | 1,829 | 1,989 | 2,391 | 2,588 | 2,415 | 2,390 | |

| 区 分 | | 平成 22年度 | 平成 23年度 | 平成 24年度 | 平成 25年度 | 平成 26年度 | 平成 27年度 | 平成 28年度 | 平成 29年度 | 平成 30年度 | |
|-----|---------|--------------|--------------|--------------|--------------|--------------|--------------|--------------|--------------|--------------|--------------|
| B | 5 | 頭数(頭) | 41 | 62 | 48 | 34 | 48 | 59 | 41 | 56 | 85 |
| | | 重量(ト) | 18 | 29 | 22 | 16 | 22 | 27 | 20 | 27 | 40 |
| | | 金額(千円) | 35,584 | 55,945 | 42,708 | 31,286 | 46,624 | 66,639 | 54,189 | 69,647 | 101,877 |
| | | 平均価格(円) | 1,935 | 1,922 | 1,932 | 1,988 | 2,122 | 2,444 | 2,725 | 2,592 | 2,538 |
| | 4 | 頭数(頭) | 369 | 569 | 424 | 468 | 400 | 423 | 252 | 328 | 390 |
| | | 重量(ト) | 158 | 257 | 190 | 213 | 180 | 192 | 118 | 154 | 181 |
| | | 金額(千円) | 253,643 | 409,403 | 318,170 | 387,766 | 362,567 | 448,973 | 293,845 | 341,784 | 417,460 |
| | | 平均価格(円) | 1,606 | 1,596 | 1,674 | 1,822 | 2,009 | 2,340 | 2,499 | 2,224 | 2,305 |
| | 3 | 頭数(頭) | 807 | 1,001 | 959 | 1,010 | 758 | 683 | 440 | 457 | 399 |
| | | 重量(ト) | 328 | 420 | 401 | 421 | 317 | 294 | 195 | 205 | 175 |
| | | 金額(千円) | 453,244 | 573,933 | 566,109 | 673,591 | 543,307 | 602,041 | 415,444 | 388,963 | 341,268 |
| | | 平均価格(円) | 1,384 | 1,366 | 1,412 | 1,601 | 1,712 | 2,046 | 2,132 | 1,900 | 1,955 |
| | 2 | 頭数(頭) | 2,661 | 3,045 | 3,652 | 4,055 | 2,952 | 2,554 | 1,678 | 1,771 | 2,524 |
| | | 重量(ト) | 873 | 1,050 | 1,272 | 1,432 | 1,057 | 935 | 634 | 666 | 928 |
| | | 金額(千円) | 720,921 | 869,562 | 1,083,086 | 1,565,637 | 1,285,285 | 1,429,094 | 977,020 | 817,463 | 1,161,805 |
| | | 平均価格(円) | 826 | 828 | 851 | 1,094 | 1,216 | 1,528 | 1,542 | 1,227 | 1,251 |
| | 1 | 頭数(頭) | 467 | 494 | 550 | 253 | 179 | 137 | 152 | 74 | 123 |
| | | 重量(ト) | 126 | 135 | 150 | 68 | 46 | 37 | 41 | 20 | 35 |
| | | 金額(千円) | 75,056 | 75,532 | 88,600 | 59,704 | 45,014 | 47,046 | 46,008 | 16,034 | 29,876 |
| | | 平均価格(円) | 597 | 559 | 590 | 874 | 985 | 1,261 | 1,132 | 796 | 855 |
| 計 | 頭数(頭) | 4,345 | 5,171 | 5,633 | 5,820 | 4,337 | 3,856 | 2,563 | 2,686 | 3,521 | |
| | 重量(ト) | 1,502 | 1,890 | 2,035 | 2,149 | 1,623 | 1,486 | 1,007 | 1,072 | 1,359 | |
| | 金額(千円) | 1,538,447 | 1,984,375 | 2,098,672 | 2,717,983 | 2,282,797 | 2,593,793 | 1,786,506 | 1,633,891 | 2,052,286 | |
| | 平均価格(円) | 1,024 | 1,050 | 1,031 | 1,265 | 1,407 | 1,745 | 1,775 | 1,524 | 1,510 | |

| 区 分 | | 平成 22年度 | 平成 23年度 | 平成 24年度 | 平成 25年度 | 平成 26年度 | 平成 27年度 | 平成 28年度 | 平成 29年度 | 平成 30年度 | |
|-----|---------|------------|------------|------------|------------|------------|------------|------------|------------|------------|--------|
| C | 5 | 頭数(頭) | — | — | — | — | — | — | — | 1 | |
| | | 重量(ト) | — | — | — | — | — | — | — | 0 | |
| | | 金額(千円) | — | — | — | — | — | — | — | 1,040 | |
| | | 平均価格(円) | — | — | — | — | — | — | — | 2,162 | |
| | 4 | 頭数(頭) | 2 | 4 | 1 | 1 | 2 | 3 | 2 | 3 | 1 |
| | | 重量(ト) | 1 | 2 | 0 | 0 | 1 | 2 | 1 | 2 | 1 |
| | | 金額(千円) | 1,302 | 2,316 | 700 | 807 | 911 | 3,665 | 2,098 | 3,232 | 998 |
| | | 平均価格(円) | 1,626 | 1,371 | 1,463 | 1,681 | 1,614 | 2,374 | 2,140 | 2,007 | 1,890 |
| | 3 | 頭数(頭) | 9 | 15 | — | 7 | 10 | 1 | 5 | 10 | 7 |
| | | 重量(ト) | 3 | 6 | — | 4 | 4 | 0 | 2 | 4 | 4 |
| | | 金額(千円) | 4,309 | 8,177 | — | 5,512 | 6,189 | 338 | 4,262 | 6,502 | 6,010 |
| | | 平均価格(円) | 1,240 | 1,259 | — | 1,570 | 1,654 | 1,621 | 1,720 | 1,583 | 1,713 |
| | 2 | 頭数(頭) | 142 | 77 | 49 | 60 | 48 | 41 | 23 | 49 | 87 |
| | | 重量(ト) | 37 | 21 | 15 | 19 | 13 | 13 | 8 | 17 | 27 |
| | | 金額(千円) | 25,026 | 14,609 | 10,688 | 18,574 | 16,049 | 18,627 | 10,540 | 16,672 | 28,941 |
| | | 平均価格(円) | 672 | 683 | 734 | 1,004 | 1,189 | 1,407 | 1,309 | 980 | 1,062 |
| | 1 | 頭数(頭) | 826 | 479 | 350 | 183 | 131 | 115 | 126 | 114 | 190 |
| | | 重量(ト) | 161 | 96 | 72 | 39 | 28 | 24 | 26 | 24 | 39 |
| | | 金額(千円) | 71,710 | 44,931 | 31,120 | 27,103 | 24,010 | 26,079 | 24,096 | 15,327 | 26,724 |
| | | 平均価格(円) | 445 | 470 | 434 | 702 | 848 | 1,107 | 942 | 641 | 680 |
| 計 | 頭数(頭) | 979 | 575 | 400 | 251 | 191 | 160 | 156 | 176 | 286 | |
| | 重量(ト) | 203 | 125 | 87 | 61 | 46 | 39 | 37 | 47 | 71 | |
| | 金額(千円) | 102,347 | 70,034 | 42,507 | 51,997 | 47,159 | 48,708 | 40,995 | 41,732 | 63,713 | |
| | 平均価格(円) | 505 | 560 | 490 | 851 | 1,023 | 1,263 | 1,105 | 895 | 897 | |

| 区 分 | | 平成 22年度 | 平成 23年度 | 平成 24年度 | 平成 25年度 | 平成 26年度 | 平成 27年度 | 平成 28年度 | 平成 29年度 | 平成 30年度 | |
|-----|---------|------------|------------|------------|------------|------------|------------|------------|------------|------------|-----------|
| 計 | 5 | 頭数(頭) | 951 | 1,106 | 1,096 | 1,260 | 1,877 | 2,636 | 2,558 | 2,749 | 2,937 |
| | | 重量(ト) | 428 | 512 | 512 | 597 | 876 | 1,240 | 1,227 | 1,345 | 1,457 |
| | | 金額(千円) | 906,355 | 1,065,826 | 1,078,653 | 1,300,066 | 2,032,779 | 3,315,547 | 3,634,813 | 3,875,792 | 4,180,228 |
| | | 平均価格(円) | 2,116 | 2,082 | 2,105 | 2,179 | 2,320 | 2,674 | 2,963 | 2,881 | 2,869 |
| | 4 | 頭数(頭) | 2,979 | 3,785 | 3,996 | 4,534 | 4,461 | 4,455 | 4,174 | 4,188 | 4,140 |
| | | 重量(ト) | 1,290 | 1,685 | 1,801 | 2,056 | 1,998 | 2,025 | 1,941 | 1,987 | 1,972 |
| | | 金額(千円) | 2,201,681 | 2,825,315 | 3,143,225 | 3,914,774 | 4,141,264 | 5,000,040 | 5,147,280 | 4,885,789 | 4,906,425 |
| | | 平均価格(円) | 1,706 | 1,677 | 1,746 | 1,904 | 2,073 | 2,469 | 2,652 | 2,458 | 2,488 |
| | 3 | 頭数(頭) | 3,098 | 3,655 | 3,798 | 3,984 | 3,306 | 2,819 | 2,599 | 2,489 | 2,421 |
| | | 重量(ト) | 1,284 | 1,551 | 1,612 | 1,703 | 1,404 | 1,223 | 1,166 | 1,143 | 1,100 |
| | | 金額(千円) | 1,857,334 | 2,228,521 | 2,412,876 | 2,908,217 | 2,560,869 | 2,670,890 | 2,719,709 | 2,382,479 | 2,372,889 |
| | | 平均価格(円) | 1,447 | 1,437 | 1,497 | 1,707 | 1,824 | 2,183 | 2,333 | 2,084 | 2,156 |
| | 2 | 頭数(頭) | 3,888 | 4,393 | 5,457 | 5,420 | 4,450 | 3,970 | 2,939 | 3,170 | 4,642 |
| | | 重量(ト) | 1,316 | 1,561 | 1,966 | 1,963 | 1,644 | 1,504 | 1,162 | 1,261 | 1,800 |
| | | 金額(千円) | 1,193,505 | 1,434,553 | 1,842,487 | 2,272,679 | 2,129,936 | 2,411,123 | 1,951,145 | 1,762,145 | 2,488,626 |
| | | 平均価格(円) | 907 | 919 | 937 | 1,158 | 1,296 | 1,604 | 1,679 | 1,398 | 1,383 |
| | 1 | 頭数(頭) | 1,298 | 978 | 902 | 438 | 310 | 252 | 280 | 191 | 316 |
| | | 重量(ト) | 289 | 232 | 223 | 108 | 74 | 61 | 67 | 45 | 75 |
| | | 金額(千円) | 147,721 | 121,316 | 120,189 | 87,386 | 69,024 | 73,125 | 71,269 | 32,202 | 57,656 |
| | | 平均価格(円) | 512 | 522 | 540 | 812 | 933 | 1,201 | 1,064 | 712 | 766 |
| 合計 | 頭数(頭) | 12,214 | 13,917 | 15,249 | 15,636 | 14,404 | 14,132 | 12,550 | 12,787 | 14,456 | |
| | 重量(ト) | 4,607 | 5,541 | 6,113 | 6,427 | 5,996 | 6,053 | 5,563 | 5,782 | 6,405 | |
| | 金額(千円) | 6,306,595 | 7,675,531 | 8,597,430 | 10,483,121 | 10,933,871 | 13,470,726 | 13,524,215 | 12,938,407 | 14,005,824 | |
| | 平均価格(円) | 1,369 | 1,385 | 1,406 | 1,631 | 1,824 | 2,225 | 2,431 | 2,238 | 2,187 | |

第8表-2

年度別 卸売価格 (交雑種)

| 区 分 | | 平成 22年度 | 平成 23年度 | 平成 24年度 | 平成 25年度 | 平成 26年度 | 平成 27年度 | 平成 28年度 | 平成 29年度 | 平成 30年度 | |
|-----|---------|--------------|--------------|--------------|--------------|--------------|--------------|--------------|--------------|--------------|--------------|
| A | 5 | 頭数(頭) | 3 | 5 | 3 | 1 | 6 | 1 | 5 | 14 | 6 |
| | | 重量(ト) | 2 | 2 | 1 | 0 | 3 | 1 | 3 | 8 | 3 |
| | | 金額(千円) | 2,526 | 3,549 | 1,816 | 879 | 5,258 | 1,090 | 5,538 | 15,489 | 6,048 |
| | | 平均価格(円) | 1,683 | 1,499 | 1,440 | 1,777 | 1,839 | 2,056 | 2,113 | 2,047 | 1,991 |
| | 4 | 頭数(頭) | 45 | 57 | 69 | 40 | 85 | 93 | 105 | 143 | 152 |
| | | 重量(ト) | 20 | 26 | 32 | 20 | 41 | 46 | 52 | 71 | 76 |
| | | 金額(千円) | 27,747 | 35,604 | 43,261 | 29,234 | 65,687 | 86,161 | 99,700 | 126,966 | 135,986 |
| | | 平均価格(円) | 1,358 | 1,365 | 1,363 | 1,488 | 1,587 | 1,885 | 1,929 | 1,783 | 1,785 |
| | 3 | 頭数(頭) | 102 | 117 | 118 | 104 | 108 | 129 | 119 | 202 | 192 |
| | | 重量(ト) | 45 | 54 | 54 | 48 | 50 | 60 | 57 | 100 | 94 |
| | | 金額(千円) | 56,455 | 66,374 | 66,623 | 63,378 | 74,072 | 106,383 | 101,877 | 159,821 | 153,758 |
| | | 平均価格(円) | 1,242 | 1,236 | 1,233 | 1,320 | 1,477 | 1,773 | 1,788 | 1,602 | 1,632 |
| | 2 | 頭数(頭) | 57 | 43 | 78 | 33 | 58 | 56 | 58 | 77 | 81 |
| | | 重量(ト) | 24 | 19 | 35 | 15 | 27 | 26 | 28 | 37 | 40 |
| | | 金額(千円) | 25,949 | 19,595 | 37,636 | 17,364 | 35,652 | 41,896 | 42,765 | 50,722 | 59,733 |
| | | 平均価格(円) | 1,092 | 1,054 | 1,072 | 1,163 | 1,304 | 1,598 | 1,547 | 1,357 | 1,489 |
| | 1 | 頭数(頭) | — | — | — | — | — | — | — | — | — |
| | | 重量(ト) | — | — | — | — | — | — | — | — | — |
| | | 金額(千円) | — | — | — | — | — | — | — | — | — |
| | | 平均価格(円) | — | — | — | — | — | — | — | — | — |
| 計 | 頭数(頭) | 207 | 222 | 268 | 178 | 257 | 279 | 287 | 436 | 431 | |
| | 重量(ト) | 91 | 101 | 122 | 83 | 122 | 132 | 139 | 216 | 214 | |
| | 金額(千円) | 112,677 | 125,122 | 149,336 | 110,855 | 180,668 | 235,530 | 249,879 | 352,998 | 355,526 | |
| | 平均価格(円) | 1,236 | 1,242 | 1,223 | 1,334 | 1,484 | 1,778 | 1,798 | 1,635 | 1,665 | |

| 区 分 | | 平成 22年度 | 平成 23年度 | 平成 24年度 | 平成 25年度 | 平成 26年度 | 平成 27年度 | 平成 28年度 | 平成 29年度 | 平成 30年度 | |
|-----|---------|--------------|--------------|--------------|--------------|--------------|--------------|--------------|--------------|--------------|--------------|
| B | 5 | 頭数(頭) | 1 | 5 | 1 | 2 | 2 | 1 | — | 11 | 16 |
| | | 重量(ト) | 0 | 2 | 0 | 1 | 1 | 1 | — | 6 | 8 |
| | | 金額(千円) | 561 | 3,754 | 473 | 1,861 | 1,742 | 1,102 | — | 12,195 | 15,864 |
| | | 平均価格(円) | 1,418 | 1,511 | 1,445 | 1,733 | 1,728 | 2,062 | — | 1,942 | 1,917 |
| | 4 | 頭数(頭) | 142 | 207 | 125 | 207 | 307 | 305 | 328 | 408 | 553 |
| | | 重量(ト) | 64 | 96 | 58 | 101 | 152 | 151 | 166 | 211 | 280 |
| | | 金額(千円) | 87,263 | 132,460 | 78,334 | 145,394 | 239,780 | 277,016 | 310,885 | 363,198 | 491,744 |
| | | 平均価格(円) | 1,361 | 1,384 | 1,356 | 1,441 | 1,581 | 1,835 | 1,869 | 1,718 | 1,754 |
| | 3 | 頭数(頭) | 1,356 | 1,325 | 1,212 | 1,593 | 1,533 | 1,694 | 1,683 | 1,859 | 1,903 |
| | | 重量(ト) | 605 | 592 | 546 | 738 | 725 | 810 | 819 | 927 | 942 |
| | | 金額(千円) | 732,250 | 715,896 | 650,926 | 946,201 | 1,024,641 | 1,391,732 | 1,407,472 | 1,423,747 | 1,529,523 |
| | | 平均価格(円) | 1,211 | 1,209 | 1,192 | 1,281 | 1,413 | 1,718 | 1,718 | 1,535 | 1,624 |
| | 2 | 頭数(頭) | 1,936 | 1,613 | 1,889 | 1,990 | 1,992 | 1,973 | 2,456 | 2,307 | 2,295 |
| | | 重量(ト) | 830 | 689 | 819 | 872 | 889 | 885 | 1,134 | 1,093 | 1,092 |
| | | 金額(千円) | 856,207 | 697,132 | 858,366 | 995,996 | 1,127,645 | 1,371,435 | 1,715,253 | 1,436,589 | 1,604,348 |
| | | 平均価格(円) | 1,032 | 1,012 | 1,049 | 1,142 | 1,268 | 1,550 | 1,513 | 1,315 | 1,469 |
| | 1 | 頭数(頭) | 16 | 15 | 7 | 13 | 125 | 74 | 11 | 5 | 4 |
| | | 重量(ト) | 5 | 5 | 2 | 4 | 40 | 24 | 4 | 2 | 1 |
| | | 金額(千円) | 2,883 | 2,485 | 1,312 | 3,587 | 27,082 | 20,482 | 4,320 | 1,542 | 916 |
| | | 平均価格(円) | 582 | 508 | 542 | 838 | 675 | 854 | 1,042 | 858 | 704 |
| 計 | 頭数(頭) | 3,451 | 3,165 | 3,234 | 3,805 | 3,959 | 4,047 | 4,478 | 4,590 | 4,771 | |
| | 重量(ト) | 1,504 | 1,384 | 1,425 | 1,717 | 1,807 | 1,871 | 2,124 | 2,239 | 2,324 | |
| | 金額(千円) | 1,679,163 | 1,551,727 | 1,589,412 | 2,093,040 | 2,420,889 | 3,061,767 | 3,437,930 | 3,237,271 | 3,642,395 | |
| | 平均価格(円) | 1,117 | 1,121 | 1,115 | 1,219 | 1,340 | 1,637 | 1,619 | 1,446 | 1,567 | |

| 区 分 | | 平成 22年度 | 平成 23年度 | 平成 24年度 | 平成 25年度 | 平成 26年度 | 平成 27年度 | 平成 28年度 | 平成 29年度 | 平成 30年度 | |
|-----|---------|------------|--------------|--------------|--------------|--------------|--------------|--------------|--------------|--------------|--------------|
| C | 5 | 頭数(頭) | — | — | — | — | — | — | 1 | — | |
| | | 重量(t) | — | — | — | — | — | — | — | 1 | — |
| | | 金額(千円) | — | — | — | — | — | — | — | 1,054 | — |
| | | 平均価格(円) | — | — | — | — | — | — | — | 1,749 | — |
| | 4 | 頭数(頭) | 8 | 12 | 6 | 13 | 21 | 40 | 20 | 28 | 42 |
| | | 重量(t) | 4 | 6 | 3 | 7 | 11 | 21 | 11 | 15 | 23 |
| | | 金額(千円) | 5,041 | 7,594 | 3,507 | 9,122 | 17,068 | 37,198 | 18,653 | 23,401 | 36,353 |
| | | 平均価格(円) | 1,315 | 1,323 | 1,175 | 1,350 | 1,545 | 1,752 | 1,749 | 1,554 | 1,589 |
| | 3 | 頭数(頭) | 279 | 240 | 275 | 325 | 339 | 332 | 169 | 274 | 312 |
| | | 重量(t) | 128 | 112 | 126 | 160 | 168 | 165 | 86 | 143 | 160 |
| | | 金額(千円) | 148,945 | 128,315 | 143,155 | 194,162 | 227,766 | 271,198 | 139,520 | 199,073 | 242,235 |
| | | 平均価格(円) | 1,163 | 1,142 | 1,136 | 1,215 | 1,358 | 1,642 | 1,614 | 1,392 | 1,516 |
| | 2 | 頭数(頭) | 920 | 713 | 807 | 1,046 | 733 | 882 | 643 | 700 | 651 |
| | | 重量(t) | 406 | 303 | 356 | 470 | 335 | 405 | 307 | 344 | 312 |
| | | 金額(千円) | 389,510 | 288,335 | 357,293 | 515,878 | 411,579 | 603,828 | 447,756 | 419,843 | 429,692 |
| | | 平均価格(円) | 959 | 953 | 1,004 | 1,098 | 1,227 | 1,491 | 1,457 | 1,222 | 1,378 |
| | 1 | 頭数(頭) | 121 | 205 | 75 | 44 | 319 | 131 | 16 | 16 | 24 |
| | | 重量(t) | 24 | 41 | 16 | 10 | 85 | 33 | 4 | 4 | 6 |
| | | 金額(千円) | 9,808 | 15,285 | 6,307 | 6,497 | 55,430 | 26,710 | 3,583 | 3,252 | 4,532 |
| | | 平均価格(円) | 403 | 369 | 389 | 634 | 655 | 798 | 870 | 764 | 776 |
| 計 | 頭数(頭) | 1,328 | 1,170 | 1,163 | 1,428 | 1,412 | 1,385 | 848 | 1,019 | 1,029 | |
| | 重量(t) | 563 | 462 | 501 | 647 | 599 | 625 | 409 | 507 | 500 | |
| | 金額(千円) | 553,304 | 439,529 | 510,262 | 725,660 | 711,843 | 938,934 | 609,513 | 646,624 | 712,811 | |
| | 平均価格(円) | 984 | 951 | 1,018 | 1,122 | 1,189 | 1,502 | 1,492 | 1,277 | 1,425 | |

| 区 分 | | 平成 22年度 | 平成 23年度 | 平成 24年度 | 平成 25年度 | 平成 26年度 | 平成 27年度 | 平成 28年度 | 平成 29年度 | 平成 30年度 | |
|-----|---------|--------------|--------------|--------------|--------------|--------------|--------------|--------------|--------------|--------------|--------------|
| 計 | 5 | 頭数(頭) | 4 | 10 | 4 | 3 | 8 | 2 | 5 | 26 | 22 |
| | | 重量(t) | 2 | 5 | 2 | 2 | 4 | 1 | 3 | 14 | 11 |
| | | 金額(千円) | 3,087 | 7,303 | 2,289 | 2,740 | 6,999 | 2,192 | 5,538 | 28,738 | 21,912 |
| | | 平均価格(円) | 1,628 | 1,505 | 1,441 | 1,747 | 1,810 | 2,059 | 2,113 | 1,989 | 1,937 |
| | 4 | 頭数(頭) | 195 | 276 | 200 | 260 | 413 | 438 | 453 | 579 | 747 |
| | | 重量(t) | 88 | 128 | 92 | 127 | 204 | 218 | 229 | 298 | 379 |
| | | 金額(千円) | 120,050 | 175,658 | 125,102 | 183,750 | 322,535 | 400,375 | 429,238 | 513,565 | 664,083 |
| | | 平均価格(円) | 1,358 | 1,377 | 1,353 | 1,444 | 1,580 | 1,837 | 1,877 | 1,725 | 1,750 |
| | 3 | 頭数(頭) | 1,737 | 1,682 | 1,605 | 2,022 | 1,980 | 2,155 | 1,971 | 2,335 | 2,407 |
| | | 重量(t) | 778 | 758 | 726 | 946 | 943 | 1,035 | 963 | 1,170 | 1,196 |
| | | 金額(千円) | 937,650 | 910,586 | 860,704 | 1,203,741 | 1,326,478 | 1,769,313 | 1,648,870 | 1,782,640 | 1,925,516 |
| | | 平均価格(円) | 1,205 | 1,201 | 1,185 | 1,272 | 1,407 | 1,709 | 1,713 | 1,524 | 1,610 |
| | 2 | 頭数(頭) | 2,913 | 2,369 | 2,774 | 3,069 | 2,783 | 2,911 | 3,157 | 3,084 | 3,027 |
| | | 重量(t) | 1,260 | 1,010 | 1,210 | 1,357 | 1,252 | 1,316 | 1,469 | 1,474 | 1,444 |
| | | 金額(千円) | 1,271,666 | 1,005,062 | 1,253,296 | 1,529,238 | 1,574,877 | 2,017,158 | 2,205,774 | 1,907,155 | 2,093,774 |
| | | 平均価格(円) | 1,009 | 995 | 1,036 | 1,127 | 1,258 | 1,532 | 1,502 | 1,294 | 1,450 |
| | 1 | 頭数(頭) | 137 | 220 | 82 | 57 | 444 | 205 | 27 | 21 | 28 |
| | | 重量(t) | 29 | 46 | 19 | 15 | 125 | 57 | 8 | 6 | 7 |
| | | 金額(千円) | 12,691 | 17,771 | 7,619 | 10,085 | 82,511 | 47,192 | 7,904 | 4,794 | 5,447 |
| | | 平均価格(円) | 433 | 384 | 409 | 694 | 661 | 822 | 956 | 792 | 763 |
| 合計 | 頭数(頭) | 4,986 | 4,557 | 4,665 | 5,411 | 5,628 | 5,711 | 5,613 | 6,045 | 6,231 | |
| | 重量(t) | 2,158 | 1,947 | 2,049 | 2,447 | 2,528 | 2,628 | 2,671 | 2,962 | 3,038 | |
| | 金額(千円) | 2,345,144 | 2,116,379 | 2,249,010 | 2,929,554 | 3,313,400 | 4,236,230 | 4,297,322 | 4,236,892 | 4,710,732 | |
| | 平均価格(円) | 1,087 | 1,087 | 1,098 | 1,197 | 1,311 | 1,612 | 1,609 | 1,431 | 1,550 | |

第8表-3

年度別 卸売価格 (乳牛)

| 区 分 | | 平成 22年度 | 平成 23年度 | 平成 24年度 | 平成 25年度 | 平成 26年度 | 平成 27年度 | 平成 28年度 | 平成 29年度 | 平成 30年度 |
|-----|---------|------------|------------|------------|------------|------------|------------|------------|------------|------------|
| A | 5 | 頭数(頭) | - | - | - | - | - | - | - | - |
| | | 重量(t) | - | - | - | - | - | - | - | - |
| | | 金額(千円) | - | - | - | - | - | - | - | - |
| | | 平均価格(円) | - | - | - | - | - | - | - | - |
| | 4 | 頭数(頭) | - | - | - | - | - | - | - | - |
| | | 重量(t) | - | - | - | - | - | - | - | - |
| | | 金額(千円) | - | - | - | - | - | - | - | - |
| | | 平均価格(円) | - | - | - | - | - | - | - | - |
| | 3 | 頭数(頭) | - | - | - | - | - | - | - | - |
| | | 重量(t) | - | - | - | - | - | - | - | - |
| | | 金額(千円) | - | - | - | - | - | - | - | - |
| | | 平均価格(円) | - | - | - | - | - | - | - | - |
| | 2 | 頭数(頭) | - | - | - | - | - | - | - | - |
| | | 重量(t) | - | - | - | - | - | - | - | - |
| | | 金額(千円) | - | - | - | - | - | - | - | - |
| | | 平均価格(円) | - | - | - | - | - | - | - | - |
| | 1 | 頭数(頭) | - | - | - | - | - | - | - | - |
| | | 重量(t) | - | - | - | - | - | - | - | - |
| | | 金額(千円) | - | - | - | - | - | - | - | - |
| | | 平均価格(円) | - | - | - | - | - | - | - | - |
| 計 | 頭数(頭) | - | - | - | - | - | - | - | - | |
| | 重量(t) | - | - | - | - | - | - | - | - | |
| | 金額(千円) | - | - | - | - | - | - | - | - | |
| | 平均価格(円) | - | - | - | - | - | - | - | - | |

| 区 分 | | 平成 22年度 | 平成 23年度 | 平成 24年度 | 平成 25年度 | 平成 26年度 | 平成 27年度 | 平成 28年度 | 平成 29年度 | 平成 30年度 | |
|-----|---------|------------|------------|------------|------------|------------|--------------|--------------|--------------|--------------|--------------|
| B | 5 | 頭数(頭) | - | - | - | - | - | - | - | - | |
| | | 重量(t) | - | - | - | - | - | - | - | - | |
| | | 金額(千円) | - | - | - | - | - | - | - | - | |
| | | 平均価格(円) | - | - | - | - | - | - | - | - | |
| | 4 | 頭数(頭) | - | - | - | - | - | - | - | 1 | 1 |
| | | 重量(t) | - | - | - | - | - | - | - | 0 | 0 |
| | | 金額(千円) | - | - | - | - | - | - | - | 712 | 501 |
| | | 平均価格(円) | - | - | - | - | - | - | - | 1,458 | 1,331 |
| | 3 | 頭数(頭) | - | 3 | 6 | 5 | 4 | 3 | 5 | 10 | 10 |
| | | 重量(t) | - | 1 | 3 | 2 | 2 | 2 | 2 | 5 | 5 |
| | | 金額(千円) | - | 984 | 2,293 | 1,992 | 1,714 | 1,861 | 2,860 | 5,809 | 5,272 |
| | | 平均価格(円) | - | 745 | 783 | 879 | 1,002 | 1,230 | 1,158 | 1,219 | 1,143 |
| | 2 | 頭数(頭) | 138 | 119 | 127 | 282 | 434 | 313 | 344 | 549 | 413 |
| | | 重量(t) | 57 | 50 | 56 | 121 | 179 | 134 | 148 | 239 | 181 |
| | | 金額(千円) | 33,760 | 29,553 | 36,634 | 94,636 | 154,345 | 137,546 | 144,596 | 231,015 | 185,136 |
| | | 平均価格(円) | 596 | 597 | 657 | 780 | 863 | 1,025 | 979 | 966 | 1,020 |
| | 1 | 頭数(頭) | 38 | 71 | 44 | 67 | 98 | 130 | 149 | 80 | 43 |
| | | 重量(t) | 15 | 27 | 17 | 26 | 36 | 48 | 56 | 30 | 17 |
| | | 金額(千円) | 6,727 | 12,875 | 7,720 | 14,863 | 24,432 | 38,734 | 40,320 | 20,545 | 11,712 |
| | | 平均価格(円) | 458 | 476 | 463 | 577 | 677 | 812 | 715 | 679 | 689 |
| 計 | 頭数(頭) | 176 | 193 | 177 | 354 | 536 | 446 | 498 | 640 | 467 | |
| | 重量(t) | 71 | 78 | 75 | 149 | 217 | 183 | 207 | 275 | 203 | |
| | 金額(千円) | 40,486 | 43,412 | 46,647 | 111,492 | 180,491 | 178,141 | 187,777 | 258,080 | 202,620 | |
| | 平均価格(円) | 568 | 557 | 619 | 747 | 833 | 971 | 909 | 940 | 996 | |

| 区 分 | | 平成 22年度 | 平成 23年度 | 平成 24年度 | 平成 25年度 | 平成 26年度 | 平成 27年度 | 平成 28年度 | 平成 29年度 | 平成 30年度 | |
|-----|---------|------------|------------|------------|------------|------------|------------|--------------|------------|--------------|--------------|
| C | 5 | 頭数(頭) | — | — | — | — | — | — | — | — | |
| | | 重量(t) | — | — | — | — | — | — | — | — | |
| | | 金額(千円) | — | — | — | — | — | — | — | — | |
| | | 平均価格(円) | — | — | — | — | — | — | — | — | |
| | 4 | 頭数(頭) | — | — | — | — | — | — | — | — | |
| | | 重量(t) | — | — | — | — | — | — | — | — | |
| | | 金額(千円) | — | — | — | — | — | — | — | — | |
| | | 平均価格(円) | — | — | — | — | — | — | — | — | |
| | 3 | 頭数(頭) | 7 | 3 | 13 | 17 | 5 | 6 | — | 6 | 2 |
| | | 重量(t) | 3 | 1 | 6 | 8 | 2 | 3 | — | 3 | 1 |
| | | 金額(千円) | 2,263 | 808 | 4,592 | 6,931 | 2,107 | 3,243 | — | 2,982 | 1,063 |
| | | 平均価格(円) | 699 | 581 | 720 | 874 | 912 | 1,158 | — | 1,119 | 1,226 |
| | 2 | 頭数(頭) | 467 | 621 | 582 | 1,189 | 1,056 | 841 | 639 | 802 | 717 |
| | | 重量(t) | 186 | 251 | 244 | 493 | 422 | 355 | 275 | 343 | 297 |
| | | 金額(千円) | 97,110 | 134,740 | 147,175 | 356,387 | 334,723 | 351,003 | 255,280 | 303,961 | 258,530 |
| | | 平均価格(円) | 523 | 537 | 603 | 722 | 793 | 987 | 927 | 887 | 871 |
| 1 | 頭数(頭) | 755 | 1,160 | 1,043 | 1,596 | 1,967 | 2,213 | 1,758 | 1,375 | 1,373 | |
| | 重量(t) | 218 | 340 | 310 | 456 | 551 | 616 | 503 | 394 | 399 | |
| | 金額(千円) | 84,094 | 143,589 | 113,342 | 232,120 | 342,711 | 430,296 | 292,185 | 207,559 | 236,218 | |
| | 平均価格(円) | 386 | 422 | 366 | 509 | 622 | 698 | 581 | 527 | 592 | |
| 計 | 頭数(頭) | 1,229 | 1,784 | 1,638 | 2,802 | 3,028 | 3,060 | 2,397 | 2,183 | 2,092 | |
| | 重量(t) | 407 | 592 | 560 | 958 | 975 | 974 | 778 | 739 | 697 | |
| | 金額(千円) | 183,467 | 279,137 | 265,110 | 595,438 | 679,542 | 784,542 | 547,465 | 514,503 | 495,811 | |
| | 平均価格(円) | 451 | 471 | 473 | 622 | 697 | 805 | 703 | 696 | 711 | |

| 区 分 | | 平成 22年度 | 平成 23年度 | 平成 24年度 | 平成 25年度 | 平成 26年度 | 平成 27年度 | 平成 28年度 | 平成 29年度 | 平成 30年度 | |
|-----|---------|------------|------------|------------|------------|------------|------------|--------------|--------------|--------------|--------------|
| 計 | 5 | 頭数(頭) | — | — | — | — | — | — | — | — | |
| | | 重量(t) | — | — | — | — | — | — | — | — | |
| | | 金額(千円) | — | — | — | — | — | — | — | — | |
| | | 平均価格(円) | — | — | — | — | — | — | — | — | |
| | 4 | 頭数(頭) | — | — | — | — | — | — | — | 1 | 1 |
| | | 重量(t) | — | — | — | — | — | — | — | 0 | 0 |
| | | 金額(千円) | — | — | — | — | — | — | — | 712 | 501 |
| | | 平均価格(円) | — | — | — | — | — | — | — | 1,458 | 1,331 |
| | 3 | 頭数(頭) | 7 | 6 | 19 | 22 | 9 | 9 | 5 | 16 | 12 |
| | | 重量(t) | 3 | 3 | 9 | 10 | 4 | 4 | 2 | 7 | 5 |
| | | 金額(千円) | 2,263 | 1,792 | 6,885 | 8,923 | 3,821 | 5,104 | 2,860 | 8,791 | 6,335 |
| | | 平均価格(円) | 699 | 661 | 740 | 875 | 950 | 1,183 | 1,158 | 1,183 | 1,156 |
| | 2 | 頭数(頭) | 605 | 740 | 709 | 1,471 | 1,490 | 1,154 | 983 | 1,351 | 1,130 |
| | | 重量(t) | 242 | 301 | 300 | 615 | 601 | 490 | 423 | 582 | 478 |
| | | 金額(千円) | 130,869 | 164,293 | 183,809 | 451,024 | 489,068 | 488,548 | 399,876 | 534,976 | 443,665 |
| | | 平均価格(円) | 540 | 547 | 613 | 734 | 814 | 998 | 945 | 920 | 928 |
| 1 | 頭数(頭) | 793 | 1,231 | 1,087 | 1,663 | 2,065 | 2,343 | 1,907 | 1,455 | 1,416 | |
| | 重量(t) | 232 | 367 | 326 | 482 | 587 | 664 | 559 | 424 | 416 | |
| | 金額(千円) | 90,821 | 156,464 | 121,063 | 246,983 | 367,143 | 469,031 | 332,505 | 228,104 | 247,930 | |
| | 平均価格(円) | 391 | 426 | 371 | 512 | 625 | 707 | 594 | 538 | 595 | |
| 合計 | 頭数(頭) | 1,405 | 1,977 | 1,815 | 3,156 | 3,564 | 3,506 | 2,895 | 2,823 | 2,559 | |
| | 重量(t) | 478 | 670 | 635 | 1,107 | 1,192 | 1,158 | 985 | 1,013 | 900 | |
| | 金額(千円) | 223,953 | 322,549 | 311,757 | 706,930 | 860,033 | 962,683 | 735,242 | 772,583 | 698,431 | |
| | 平均価格(円) | 469 | 481 | 491 | 639 | 722 | 831 | 746 | 762 | 776 | |

第8表-4

年度別 卸売価格 (成牛 合計)

| 区 分 | | 平成 22年度 | 平成 23年度 | 平成 24年度 | 平成 25年度 | 平成 26年度 | 平成 27年度 | 平成 28年度 | 平成 29年度 | 平成 30年度 | |
|-----|---------|--------------|--------------|--------------|--------------|--------------|--------------|--------------|--------------|--------------|--------------|
| A | 5 | 頭数(頭) | 913 | 1,049 | 1,051 | 1,227 | 1,835 | 2,578 | 2,522 | 2,707 | 2,857 |
| | | 重量(ト) | 411 | 485 | 492 | 581 | 857 | 1,213 | 1,210 | 1,326 | 1,420 |
| | | 金額(千円) | 873,297 | 1,013,430 | 1,037,760 | 1,269,660 | 1,991,413 | 3,249,998 | 3,586,162 | 3,821,634 | 4,083,359 |
| | | 平均価格(円) | 2,123 | 2,088 | 2,111 | 2,183 | 2,323 | 2,679 | 2,965 | 2,882 | 2,876 |
| | 4 | 頭数(頭) | 2,653 | 3,269 | 3,640 | 4,105 | 4,144 | 4,122 | 4,025 | 4,000 | 3,901 |
| | | 重量(ト) | 1,152 | 1,452 | 1,642 | 1,863 | 1,858 | 1,878 | 1,874 | 1,903 | 1,867 |
| | | 金額(千円) | 1,974,482 | 2,449,200 | 2,867,617 | 3,555,434 | 3,843,471 | 4,633,563 | 4,951,037 | 4,667,739 | 4,623,953 |
| | | 平均価格(円) | 1,714 | 1,686 | 1,747 | 1,909 | 2,069 | 2,468 | 2,642 | 2,452 | 2,477 |
| | 3 | 頭数(頭) | 2,384 | 2,756 | 2,957 | 3,071 | 2,646 | 2,264 | 2,273 | 2,224 | 2,207 |
| | | 重量(ト) | 998 | 1,178 | 1,265 | 1,327 | 1,133 | 989 | 1,026 | 1,034 | 1,017 |
| | | 金額(千円) | 1,456,236 | 1,712,785 | 1,913,390 | 2,292,491 | 2,085,445 | 2,174,895 | 2,401,879 | 2,146,835 | 2,179,370 |
| | | 平均価格(円) | 1,459 | 1,454 | 1,513 | 1,727 | 1,841 | 2,199 | 2,342 | 2,076 | 2,144 |
| | 2 | 頭数(頭) | 1,142 | 1,314 | 1,834 | 1,338 | 1,508 | 1,431 | 1,296 | 1,427 | 2,112 |
| | | 重量(ト) | 430 | 509 | 714 | 528 | 601 | 581 | 548 | 614 | 885 |
| | | 金額(千円) | 473,508 | 569,976 | 786,350 | 705,832 | 864,254 | 1,005,297 | 1,006,349 | 978,733 | 1,357,614 |
| | | 平均価格(円) | 1,101 | 1,121 | 1,101 | 1,336 | 1,439 | 1,730 | 1,836 | 1,593 | 1,535 |
| | 1 | 頭数(頭) | 5 | 5 | 2 | 2 | - | - | 2 | 3 | 3 |
| | | 重量(ト) | 2 | 2 | 1 | 1 | - | - | 1 | 1 | 1 |
| | | 金額(千円) | 955 | 853 | 470 | 579 | - | - | 1,166 | 841 | 1,056 |
| | | 平均価格(円) | 545 | 541 | 727 | 814 | - | - | 1,554 | 708 | 954 |
| 計 | 頭数(頭) | 7,097 | 8,393 | 9,484 | 9,743 | 10,133 | 10,395 | 10,118 | 10,361 | 11,080 | |
| | 重量(ト) | 2,993 | 3,626 | 4,113 | 4,300 | 4,449 | 4,661 | 4,658 | 4,879 | 5,189 | |
| | 金額(千円) | 4,778,478 | 5,746,244 | 6,605,587 | 7,823,996 | 8,784,583 | 11,063,754 | 11,946,593 | 11,615,782 | 12,245,351 | |
| | 平均価格(円) | 1,596 | 1,585 | 1,606 | 1,820 | 1,975 | 2,374 | 2,565 | 2,381 | 2,360 | |

| 区 分 | | 平成 22年度 | 平成 23年度 | 平成 24年度 | 平成 25年度 | 平成 26年度 | 平成 27年度 | 平成 28年度 | 平成 29年度 | 平成 30年度 | |
|-----|---------|--------------|--------------|--------------|--------------|--------------|--------------|--------------|--------------|--------------|--------------|
| B | 5 | 頭数(頭) | 42 | 67 | 49 | 36 | 50 | 60 | 41 | 67 | 101 |
| | | 重量(ト) | 19 | 32 | 22 | 17 | 23 | 28 | 20 | 33 | 48 |
| | | 金額(千円) | 36,145 | 59,699 | 43,182 | 33,147 | 48,365 | 67,741 | 54,189 | 81,841 | 117,741 |
| | | 平均価格(円) | 1,924 | 1,889 | 1,925 | 1,972 | 2,104 | 2,437 | 2,725 | 2,469 | 2,432 |
| | 4 | 頭数(頭) | 511 | 776 | 549 | 675 | 707 | 728 | 580 | 737 | 944 |
| | | 重量(ト) | 222 | 352 | 248 | 314 | 332 | 343 | 284 | 366 | 462 |
| | | 金額(千円) | 340,906 | 541,863 | 396,503 | 533,160 | 602,347 | 725,990 | 604,730 | 705,693 | 909,706 |
| | | 平均価格(円) | 1,535 | 1,538 | 1,600 | 1,700 | 1,814 | 2,118 | 2,130 | 1,931 | 1,970 |
| | 3 | 頭数(頭) | 2,163 | 2,329 | 2,177 | 2,608 | 2,295 | 2,380 | 2,128 | 2,326 | 2,312 |
| | | 重量(ト) | 932 | 1,014 | 950 | 1,161 | 1,044 | 1,106 | 1,017 | 1,137 | 1,121 |
| | | 金額(千円) | 1,185,494 | 1,290,814 | 1,219,328 | 1,621,784 | 1,569,662 | 1,995,633 | 1,825,777 | 1,818,519 | 1,876,062 |
| | | 平均価格(円) | 1,272 | 1,273 | 1,283 | 1,396 | 1,503 | 1,804 | 1,796 | 1,600 | 1,673 |
| | 2 | 頭数(頭) | 4,735 | 4,777 | 5,668 | 6,327 | 5,378 | 4,840 | 4,478 | 4,627 | 5,232 |
| | | 重量(ト) | 1,759 | 1,788 | 2,146 | 2,425 | 2,125 | 1,955 | 1,915 | 1,998 | 2,202 |
| | | 金額(千円) | 1,610,887 | 1,596,247 | 1,978,086 | 2,656,269 | 2,567,276 | 2,938,075 | 2,836,869 | 2,485,067 | 2,951,289 |
| | | 平均価格(円) | 916 | 893 | 922 | 1,095 | 1,208 | 1,503 | 1,481 | 1,244 | 1,340 |
| | 1 | 頭数(頭) | 521 | 580 | 601 | 333 | 402 | 341 | 312 | 159 | 170 |
| | | 重量(ト) | 145 | 167 | 169 | 98 | 122 | 109 | 101 | 52 | 53 |
| | | 金額(千円) | 84,666 | 90,892 | 97,632 | 78,154 | 96,528 | 106,262 | 90,648 | 38,121 | 42,504 |
| | | 平均価格(円) | 582 | 544 | 577 | 794 | 792 | 975 | 896 | 730 | 798 |
| 計 | 頭数(頭) | 7,972 | 8,529 | 9,044 | 9,979 | 8,832 | 8,349 | 7,539 | 7,916 | 8,759 | |
| | 重量(ト) | 3,078 | 3,352 | 3,536 | 4,016 | 3,647 | 3,540 | 3,337 | 3,586 | 3,887 | |
| | 金額(千円) | 3,258,097 | 3,579,515 | 3,734,731 | 4,922,515 | 4,884,177 | 5,833,701 | 5,412,213 | 5,129,242 | 5,897,301 | |
| | 平均価格(円) | 1,059 | 1,068 | 1,056 | 1,226 | 1,339 | 1,648 | 1,622 | 1,431 | 1,517 | |

| 区 分 | | 平成 22年度 | 平成 23年度 | 平成 24年度 | 平成 25年度 | 平成 26年度 | 平成 27年度 | 平成 28年度 | 平成 29年度 | 平成 30年度 | |
|-----|---------|------------|--------------|--------------|--------------|--------------|--------------|--------------|--------------|--------------|--------------|
| C | 5 | 頭数(頭) | — | — | — | — | — | — | — | 1 | 1 |
| | | 重量(ト) | — | — | — | — | — | — | — | — | 0 |
| | | 金額(千円) | — | — | — | — | — | — | — | 1,054 | 1,040 |
| | | 平均価格(円) | — | — | — | — | — | — | — | 1,749 | 2,162 |
| | 4 | 頭数(頭) | 10 | 16 | 7 | 14 | 23 | 43 | 22 | 31 | 43 |
| | | 重量(ト) | 5 | 7 | 3 | 7 | 12 | 23 | 12 | 17 | 23 |
| | | 金額(千円) | 6,343 | 9,909 | 4,207 | 9,929 | 17,979 | 40,862 | 20,751 | 26,633 | 37,351 |
| | | 平均価格(円) | 1,369 | 1,334 | 1,215 | 1,372 | 1,548 | 1,794 | 1,782 | 1,598 | 1,596 |
| | 3 | 頭数(頭) | 295 | 258 | 288 | 349 | 354 | 339 | 174 | 290 | 321 |
| | | 重量(ト) | 135 | 120 | 132 | 171 | 174 | 168 | 89 | 150 | 164 |
| | | 金額(千円) | 155,517 | 137,300 | 147,747 | 206,605 | 236,062 | 274,779 | 143,782 | 208,557 | 249,307 |
| | | 平均価格(円) | 1,154 | 1,142 | 1,116 | 1,206 | 1,359 | 1,634 | 1,617 | 1,392 | 1,519 |
| | 2 | 頭数(頭) | 1,529 | 1,411 | 1,438 | 2,295 | 1,837 | 1,764 | 1,305 | 1,551 | 1,455 |
| | | 重量(ト) | 629 | 575 | 614 | 982 | 771 | 774 | 591 | 703 | 636 |
| | | 金額(千円) | 511,645 | 437,685 | 515,156 | 890,839 | 762,352 | 973,457 | 713,575 | 740,476 | 717,162 |
| | | 平均価格(円) | 813 | 761 | 838 | 907 | 989 | 1,258 | 1,208 | 1,053 | 1,128 |
| 1 | 頭数(頭) | 1,702 | 1,844 | 1,468 | 1,823 | 2,417 | 2,459 | 1,900 | 1,505 | 1,587 | |
| | 重量(ト) | 403 | 477 | 397 | 505 | 664 | 673 | 533 | 422 | 444 | |
| | 金額(千円) | 165,612 | 203,806 | 150,769 | 265,720 | 422,151 | 483,086 | 319,864 | 226,138 | 267,474 | |
| | 平均価格(円) | 411 | 427 | 379 | 526 | 636 | 718 | 600 | 536 | 602 | |
| 計 | 頭数(頭) | 3,536 | 3,529 | 3,201 | 4,481 | 4,631 | 4,605 | 3,401 | 3,378 | 3,407 | |
| | 重量(ト) | 1,172 | 1,180 | 1,148 | 1,665 | 1,620 | 1,638 | 1,224 | 1,292 | 1,268 | |
| | 金額(千円) | 839,117 | 788,700 | 817,879 | 1,373,094 | 1,438,544 | 1,772,184 | 1,197,973 | 1,202,858 | 1,272,335 | |
| | 平均価格(円) | 716 | 669 | 713 | 825 | 888 | 1,082 | 979 | 931 | 1,003 | |

| 区 分 | | 平成 22年度 | 平成 23年度 | 平成 24年度 | 平成 25年度 | 平成 26年度 | 平成 27年度 | 平成 28年度 | 平成 29年度 | 平成 30年度 | |
|-----|---------|--------------|--------------|--------------|--------------|--------------|--------------|--------------|--------------|--------------|--------------|
| 計 | 5 | 頭数(頭) | 955 | 1,116 | 1,100 | 1,263 | 1,885 | 2,638 | 2,563 | 2,775 | 2,959 |
| | | 重量(ト) | 430 | 517 | 514 | 598 | 880 | 1,241 | 1,230 | 1,360 | 1,469 |
| | | 金額(千円) | 909,442 | 1,073,129 | 1,080,942 | 1,302,807 | 2,039,778 | 3,317,740 | 3,640,350 | 3,904,529 | 4,202,140 |
| | | 平均価格(円) | 2,114 | 2,076 | 2,103 | 2,178 | 2,318 | 2,674 | 2,961 | 2,872 | 2,861 |
| | 4 | 頭数(頭) | 3,174 | 4,061 | 4,196 | 4,794 | 4,874 | 4,893 | 4,627 | 4,768 | 4,888 |
| | | 重量(ト) | 1,379 | 1,812 | 1,893 | 2,183 | 2,202 | 2,243 | 2,170 | 2,286 | 2,352 |
| | | 金額(千円) | 2,321,731 | 3,000,972 | 3,268,327 | 4,098,524 | 4,463,798 | 5,400,415 | 5,576,518 | 5,400,066 | 5,571,009 |
| | | 平均価格(円) | 1,684 | 1,656 | 1,726 | 1,877 | 2,027 | 2,407 | 2,570 | 2,363 | 2,369 |
| | 3 | 頭数(頭) | 4,842 | 5,343 | 5,422 | 6,028 | 5,295 | 4,983 | 4,575 | 4,840 | 4,840 |
| | | 重量(ト) | 2,065 | 2,312 | 2,347 | 2,660 | 2,351 | 2,263 | 2,131 | 2,321 | 2,302 |
| | | 金額(千円) | 2,797,247 | 3,140,899 | 3,280,465 | 4,120,881 | 3,891,169 | 4,445,307 | 4,371,438 | 4,173,911 | 4,304,739 |
| | | 平均価格(円) | 1,354 | 1,359 | 1,398 | 1,549 | 1,655 | 1,964 | 2,051 | 1,799 | 1,870 |
| | 2 | 頭数(頭) | 7,406 | 7,502 | 8,940 | 9,960 | 8,723 | 8,035 | 7,079 | 7,605 | 8,799 |
| | | 重量(ト) | 2,818 | 2,872 | 3,475 | 3,935 | 3,497 | 3,310 | 3,054 | 3,316 | 3,723 |
| | | 金額(千円) | 2,596,040 | 2,603,908 | 3,279,592 | 4,252,941 | 4,193,881 | 4,916,829 | 4,556,794 | 4,204,276 | 5,026,065 |
| | | 平均価格(円) | 921 | 907 | 944 | 1,081 | 1,199 | 1,486 | 1,492 | 1,268 | 1,350 |
| 1 | 頭数(頭) | 2,228 | 2,429 | 2,071 | 2,158 | 2,819 | 2,800 | 2,214 | 1,667 | 1,760 | |
| | 重量(ト) | 551 | 646 | 567 | 604 | 786 | 782 | 635 | 475 | 499 | |
| | 金額(千円) | 251,232 | 295,551 | 248,871 | 344,453 | 518,678 | 589,348 | 411,678 | 265,100 | 311,034 | |
| | 平均価格(円) | 456 | 458 | 439 | 570 | 660 | 753 | 649 | 558 | 624 | |
| 合計 | 頭数(頭) | 18,605 | 20,451 | 21,729 | 24,203 | 23,596 | 23,349 | 21,058 | 21,655 | 23,246 | |
| | 重量(ト) | 7,243 | 8,158 | 8,797 | 9,981 | 9,715 | 9,839 | 9,219 | 9,757 | 10,344 | |
| | 金額(千円) | 8,875,692 | 10,114,459 | 11,158,197 | 14,119,605 | 15,107,304 | 18,669,639 | 18,556,779 | 17,947,882 | 19,414,987 | |
| | 平均価格(円) | 1,225 | 1,240 | 1,268 | 1,415 | 1,555 | 1,897 | 2,013 | 1,840 | 1,877 | |

第9表-1

月別 卸売価格 (和牛)

| 区 分 | | 4月 | 5月 | 6月 | 7月 | 8月 | 9月 | 10月 | 11月 | 12月 | 1月 | 2月 | 3月 | |
|-----|---------|--------------|--------------|--------------|--------------|--------------|--------------|--------------|--------------|--------------|--------------|--------------|--------------|--------------|
| A | 5 | 頭数(頭) | 336 | 183 | 133 | 346 | 157 | 194 | 176 | 390 | 367 | 181 | 167 | 221 |
| | | 重量(ト) | 168 | 91 | 64 | 176 | 76 | 97 | 86 | 195 | 183 | 89 | 83 | 110 |
| | | 金額(千円) | 493,433 | 259,564 | 178,528 | 510,999 | 211,985 | 271,802 | 245,544 | 580,947 | 542,005 | 250,352 | 232,307 | 299,846 |
| | | 平均価格(円) | 2,942 | 2,846 | 2,797 | 2,911 | 2,776 | 2,809 | 2,849 | 2,976 | 2,968 | 2,818 | 2,815 | 2,729 |
| | 4 | 頭数(頭) | 399 | 309 | 282 | 437 | 283 | 245 | 250 | 409 | 387 | 245 | 225 | 278 |
| | | 重量(ト) | 192 | 149 | 136 | 211 | 133 | 115 | 118 | 195 | 184 | 117 | 107 | 132 |
| | | 金額(千円) | 484,204 | 364,917 | 330,774 | 519,919 | 323,329 | 287,821 | 302,051 | 513,127 | 488,186 | 294,298 | 264,748 | 314,593 |
| | | 平均価格(円) | 2,520 | 2,444 | 2,428 | 2,463 | 2,432 | 2,502 | 2,564 | 2,628 | 2,654 | 2,506 | 2,472 | 2,381 |
| | 3 | 頭数(頭) | 218 | 125 | 151 | 185 | 131 | 131 | 147 | 229 | 234 | 133 | 159 | 172 |
| | | 重量(ト) | 99 | 59 | 70 | 84 | 59 | 59 | 66 | 104 | 107 | 61 | 74 | 79 |
| | | 金額(千円) | 210,168 | 125,762 | 145,647 | 182,196 | 126,961 | 131,384 | 148,986 | 242,314 | 257,019 | 130,734 | 162,728 | 161,711 |
| | | 平均価格(円) | 2,116 | 2,120 | 2,081 | 2,158 | 2,138 | 2,235 | 2,248 | 2,324 | 2,394 | 2,154 | 2,208 | 2,051 |
| 2 | 頭数(頭) | 109 | 124 | 115 | 202 | 143 | 156 | 178 | 257 | 193 | 183 | 183 | 188 | |
| | 重量(ト) | 46 | 52 | 48 | 84 | 60 | 65 | 74 | 107 | 81 | 73 | 74 | 78 | |
| | 金額(千円) | 70,406 | 74,342 | 71,017 | 120,862 | 89,381 | 99,067 | 116,476 | 169,086 | 143,424 | 110,115 | 113,632 | 120,074 | |
| | 平均価格(円) | 1,525 | 1,423 | 1,475 | 1,438 | 1,482 | 1,517 | 1,568 | 1,579 | 1,768 | 1,501 | 1,532 | 1,536 | |
| 1 | 頭数(頭) | - | - | 1 | - | - | 2 | - | - | - | - | - | - | |
| | 重量(ト) | - | - | 0 | - | - | 1 | - | - | - | - | - | - | |
| | 金額(千円) | - | - | 338 | - | - | 718 | - | - | - | - | - | - | |
| | 平均価格(円) | - | - | 909 | - | - | 977 | - | - | - | - | - | - | |
| 計 | 頭数(頭) | 1,062 | 741 | 682 | 1,170 | 714 | 728 | 751 | 1,285 | 1,181 | 742 | 734 | 859 | |
| | 重量(ト) | 505 | 352 | 319 | 555 | 329 | 337 | 345 | 602 | 555 | 340 | 337 | 399 | |
| | 金額(千円) | 1,258,211 | 824,584 | 726,304 | 1,333,976 | 751,656 | 790,791 | 813,056 | 1,505,475 | 1,430,634 | 785,498 | 773,415 | 896,223 | |
| | 平均価格(円) | 2,490 | 2,342 | 2,280 | 2,403 | 2,285 | 2,349 | 2,360 | 2,501 | 2,577 | 2,308 | 2,292 | 2,246 | |

| 区 分 | | 4月 | 5月 | 6月 | 7月 | 8月 | 9月 | 10月 | 11月 | 12月 | 1月 | 2月 | 3月 | |
|-----|---------|--------------|--------------|--------------|--------------|--------------|--------------|--------------|--------------|--------------|--------------|--------------|--------------|--------------|
| B | 5 | 頭数(頭) | 11 | 6 | 5 | 7 | 3 | 4 | 9 | 11 | 3 | 10 | 8 | 8 |
| | | 重量(ト) | 6 | 3 | 2 | 3 | 1 | 2 | 4 | 5 | 2 | 4 | 4 | 4 |
| | | 金額(千円) | 14,734 | 7,461 | 6,130 | 8,489 | 3,447 | 4,642 | 10,405 | 13,458 | 3,983 | 11,498 | 9,222 | 8,408 |
| | | 平均価格(円) | 2,596 | 2,551 | 2,514 | 2,503 | 2,480 | 2,512 | 2,572 | 2,641 | 2,559 | 2,556 | 2,492 | 2,354 |
| | 4 | 頭数(頭) | 55 | 43 | 30 | 36 | 23 | 24 | 23 | 39 | 41 | 21 | 26 | 29 |
| | | 重量(ト) | 26 | 19 | 14 | 17 | 10 | 10 | 10 | 18 | 19 | 10 | 12 | 14 |
| | | 金額(千円) | 59,484 | 43,493 | 30,386 | 38,503 | 23,227 | 24,539 | 24,418 | 45,496 | 46,411 | 22,240 | 29,202 | 30,061 |
| | | 平均価格(円) | 2,256 | 2,239 | 2,218 | 2,233 | 2,236 | 2,344 | 2,363 | 2,462 | 2,454 | 2,308 | 2,349 | 2,189 |
| | 3 | 頭数(頭) | 64 | 37 | 33 | 41 | 35 | 25 | 26 | 36 | 26 | 19 | 20 | 37 |
| | | 重量(ト) | 29 | 16 | 14 | 19 | 14 | 11 | 11 | 16 | 12 | 8 | 9 | 16 |
| | | 金額(千円) | 53,556 | 31,753 | 26,118 | 35,616 | 28,013 | 21,738 | 20,556 | 33,694 | 26,585 | 15,553 | 18,902 | 29,185 |
| | | 平均価格(円) | 1,861 | 1,960 | 1,843 | 1,925 | 1,968 | 1,982 | 1,951 | 2,100 | 2,304 | 1,857 | 2,118 | 1,796 |
| 2 | 頭数(頭) | 219 | 165 | 167 | 266 | 186 | 212 | 229 | 309 | 171 | 194 | 198 | 208 | |
| | 重量(ト) | 84 | 62 | 63 | 100 | 69 | 78 | 83 | 114 | 63 | 69 | 70 | 75 | |
| | 金額(千円) | 102,916 | 72,041 | 79,185 | 114,810 | 78,528 | 91,918 | 104,775 | 152,848 | 90,707 | 88,597 | 89,416 | 96,064 | |
| | 平均価格(円) | 1,232 | 1,171 | 1,253 | 1,152 | 1,142 | 1,173 | 1,264 | 1,341 | 1,440 | 1,291 | 1,276 | 1,287 | |
| 1 | 頭数(頭) | 9 | 9 | 13 | 11 | 11 | 14 | 27 | 11 | 1 | 8 | 4 | 5 | |
| | 重量(ト) | 3 | 3 | 4 | 3 | 3 | 4 | 8 | 3 | 0 | 2 | 1 | 1 | |
| | 金額(千円) | 1,881 | 2,237 | 3,212 | 2,533 | 2,290 | 3,191 | 7,283 | 2,655 | 226 | 1,846 | 1,046 | 1,474 | |
| | 平均価格(円) | 726 | 881 | 831 | 804 | 706 | 794 | 910 | 928 | 786 | 949 | 1,010 | 1,059 | |
| 計 | 頭数(頭) | 358 | 260 | 248 | 361 | 258 | 279 | 314 | 406 | 242 | 252 | 256 | 287 | |
| | 重量(ト) | 147 | 103 | 97 | 142 | 98 | 106 | 116 | 156 | 95 | 93 | 96 | 110 | |
| | 金額(千円) | 232,571 | 156,985 | 145,031 | 199,951 | 135,505 | 146,028 | 167,436 | 248,152 | 167,913 | 139,733 | 147,788 | 165,193 | |
| | 平均価格(円) | 1,583 | 1,529 | 1,489 | 1,409 | 1,382 | 1,382 | 1,446 | 1,586 | 1,762 | 1,501 | 1,536 | 1,507 | |

| 区 分 | | 4月 | 5月 | 6月 | 7月 | 8月 | 9月 | 10月 | 11月 | 12月 | 1月 | 2月 | 3月 |
|-----|---------|---------|--------|-------|-------|-------|--------|-------|-------|-------|-------|-------|----|
| C | 5 | 頭数(頭) | — | — | 1 | — | — | — | — | — | — | — | — |
| | | 重量(ト) | — | — | 0 | — | — | — | — | — | — | — | — |
| | | 金額(千円) | — | — | 1,040 | — | — | — | — | — | — | — | — |
| | | 平均価格(円) | — | — | 2,162 | — | — | — | — | — | — | — | — |
| | 4 | 頭数(頭) | — | — | — | — | — | 1 | — | — | — | — | — |
| | | 重量(ト) | — | — | — | — | — | 1 | — | — | — | — | — |
| | | 金額(千円) | — | — | — | — | — | 998 | — | — | — | — | — |
| | | 平均価格(円) | — | — | — | — | — | 1,890 | — | — | — | — | — |
| | 3 | 頭数(頭) | 2 | 3 | — | 1 | — | 1 | — | — | — | — | — |
| | | 重量(ト) | 1 | 1 | — | 0 | — | 1 | — | — | — | — | — |
| | | 金額(千円) | 2,111 | 2,149 | — | 727 | — | 1,023 | — | — | — | — | — |
| | | 平均価格(円) | 1,808 | 1,523 | — | 1,945 | — | 1,837 | — | — | — | — | — |
| 2 | 頭数(頭) | 8 | 16 | 3 | 7 | 5 | 17 | 5 | 7 | 6 | 5 | 3 | |
| | 重量(ト) | 3 | 5 | 1 | 2 | 1 | 6 | 1 | 2 | 2 | 1 | 1 | |
| | 金額(千円) | 2,707 | 5,749 | 646 | 2,594 | 1,276 | 5,723 | 1,430 | 2,216 | 2,918 | 1,288 | 958 | |
| | 平均価格(円) | 1,026 | 1,146 | 860 | 1,073 | 890 | 1,022 | 1,025 | 1,051 | 1,301 | 976 | 1,014 | |
| 1 | 頭数(頭) | 13 | 19 | 18 | 13 | 9 | 22 | 19 | 18 | 14 | 10 | 17 | |
| | 重量(ト) | 3 | 4 | 4 | 3 | 2 | 5 | 4 | 3 | 3 | 2 | 4 | |
| | 金額(千円) | 1,758 | 2,589 | 2,445 | 2,049 | 1,144 | 3,061 | 3,164 | 2,294 | 1,959 | 1,474 | 2,034 | |
| | 平均価格(円) | 631 | 686 | 695 | 743 | 604 | 641 | 748 | 668 | 707 | 720 | 558 | |
| 計 | 頭数(頭) | 23 | 38 | 22 | 21 | 14 | 41 | 24 | 25 | 20 | 15 | 20 | |
| | 重量(ト) | 7 | 10 | 5 | 6 | 3 | 11 | 6 | 6 | 5 | 3 | 5 | |
| | 金額(千円) | 6,575 | 10,487 | 4,132 | 5,369 | 2,419 | 10,805 | 4,594 | 4,509 | 4,877 | 2,761 | 2,993 | |
| | 平均価格(円) | 997 | 1,028 | 870 | 968 | 727 | 943 | 817 | 814 | 972 | 820 | 652 | |

| 区 分 | | 4月 | 5月 | 6月 | 7月 | 8月 | 9月 | 10月 | 11月 | 12月 | 1月 | 2月 | 3月 |
|-----|---------|-----------|---------|---------|-----------|---------|---------|---------|-----------|-----------|---------|---------|---------|
| 計 | 5 | 頭数(頭) | 347 | 189 | 139 | 353 | 160 | 198 | 185 | 401 | 370 | 191 | 175 |
| | | 重量(ト) | 173 | 94 | 67 | 179 | 78 | 99 | 90 | 200 | 184 | 93 | 86 |
| | | 金額(千円) | 508,166 | 267,025 | 185,698 | 519,488 | 215,432 | 276,444 | 255,949 | 594,405 | 545,988 | 261,850 | 241,529 |
| | | 平均価格(円) | 2,931 | 2,837 | 2,782 | 2,903 | 2,771 | 2,804 | 2,837 | 2,968 | 2,964 | 2,805 | 2,801 |
| | 4 | 頭数(頭) | 454 | 352 | 312 | 473 | 306 | 270 | 273 | 448 | 428 | 266 | 251 |
| | | 重量(ト) | 219 | 169 | 150 | 228 | 143 | 126 | 128 | 214 | 203 | 127 | 120 |
| | | 金額(千円) | 543,688 | 408,409 | 361,161 | 558,422 | 346,556 | 313,357 | 326,469 | 558,624 | 534,598 | 316,538 | 293,950 |
| | | 平均価格(円) | 2,488 | 2,421 | 2,409 | 2,445 | 2,418 | 2,486 | 2,548 | 2,613 | 2,635 | 2,491 | 2,459 |
| | 3 | 頭数(頭) | 284 | 165 | 184 | 227 | 166 | 157 | 173 | 265 | 260 | 152 | 179 |
| | | 重量(ト) | 129 | 77 | 84 | 103 | 74 | 70 | 77 | 120 | 119 | 69 | 83 |
| | | 金額(千円) | 265,835 | 159,664 | 171,765 | 218,538 | 154,974 | 154,145 | 169,542 | 276,009 | 283,604 | 146,287 | 181,630 |
| | | 平均価格(円) | 2,056 | 2,075 | 2,041 | 2,116 | 2,105 | 2,192 | 2,207 | 2,295 | 2,385 | 2,118 | 2,198 |
| 2 | 頭数(頭) | 336 | 305 | 285 | 475 | 334 | 385 | 412 | 573 | 370 | 382 | 384 | |
| | 重量(ト) | 132 | 119 | 112 | 186 | 131 | 149 | 159 | 223 | 146 | 143 | 145 | |
| | 金額(千円) | 176,029 | 152,132 | 150,848 | 238,266 | 169,184 | 196,708 | 222,680 | 324,150 | 237,050 | 199,999 | 204,006 | |
| | 平均価格(円) | 1,330 | 1,281 | 1,346 | 1,280 | 1,296 | 1,318 | 1,404 | 1,452 | 1,620 | 1,396 | 1,405 | |
| 1 | 頭数(頭) | 22 | 28 | 32 | 24 | 20 | 38 | 46 | 29 | 15 | 18 | 21 | |
| | 重量(ト) | 5 | 6 | 8 | 6 | 5 | 10 | 12 | 6 | 3 | 4 | 5 | |
| | 金額(千円) | 3,639 | 4,827 | 5,996 | 4,582 | 3,434 | 6,971 | 10,447 | 4,949 | 2,185 | 3,319 | 3,080 | |
| | 平均価格(円) | 677 | 765 | 773 | 776 | 668 | 731 | 854 | 786 | 714 | 831 | 658 | |
| 合計 | 頭数(頭) | 1,443 | 1,039 | 952 | 1,552 | 986 | 1,048 | 1,089 | 1,716 | 1,443 | 1,009 | 1,010 | |
| | 重量(ト) | 659 | 465 | 421 | 703 | 430 | 454 | 466 | 764 | 655 | 437 | 438 | |
| | 金額(千円) | 1,497,358 | 992,056 | 875,468 | 1,539,296 | 889,580 | 947,625 | 985,087 | 1,758,136 | 1,603,424 | 927,993 | 924,196 | |
| | 平均価格(円) | 2,273 | 2,134 | 2,081 | 2,191 | 2,067 | 2,088 | 2,114 | 2,302 | 2,446 | 2,124 | 2,109 | |

第9表-2

月別 卸売価格 (交雑種)

| 区 分 | | 4月 | 5月 | 6月 | 7月 | 8月 | 9月 | 10月 | 11月 | 12月 | 1月 | 2月 | 3月 | |
|-----|---------|--------------|--------------|--------------|--------------|--------------|--------------|--------------|--------------|--------------|--------------|--------------|--------------|--------------|
| A | 5 | 頭数(頭) | 1 | — | 1 | — | — | 1 | 2 | — | — | — | 1 | — |
| | | 重量(ト) | 0 | — | 1 | — | — | 0 | 1 | — | — | — | 1 | — |
| | | 金額(千円) | 802 | — | 1,046 | — | — | 1,055 | 2,108 | — | — | — | 1,037 | — |
| | | 平均価格(円) | 1,728 | — | 1,920 | — | — | 2,484 | 1,941 | — | — | — | 1,999 | — |
| | 4 | 頭数(頭) | 25 | 14 | 12 | 23 | 8 | 11 | 9 | 11 | 6 | 9 | 11 | 13 |
| | | 重量(ト) | 12 | 7 | 6 | 12 | 4 | 5 | 4 | 5 | 3 | 4 | 6 | 7 |
| | | 金額(千円) | 22,282 | 12,240 | 10,153 | 21,012 | 7,391 | 9,851 | 7,945 | 9,834 | 5,770 | 8,137 | 9,867 | 11,504 |
| | | 平均価格(円) | 1,791 | 1,712 | 1,663 | 1,792 | 1,810 | 1,806 | 1,789 | 1,897 | 1,973 | 1,810 | 1,750 | 1,756 |
| | 3 | 頭数(頭) | 20 | 18 | 12 | 13 | 13 | 22 | 12 | 13 | 10 | 14 | 15 | 30 |
| | | 重量(ト) | 10 | 9 | 6 | 6 | 6 | 11 | 6 | 6 | 5 | 7 | 8 | 14 |
| | | 金額(千円) | 16,491 | 14,628 | 8,995 | 9,700 | 10,581 | 17,240 | 9,992 | 11,026 | 8,124 | 12,244 | 12,297 | 22,441 |
| | | 平均価格(円) | 1,602 | 1,601 | 1,511 | 1,548 | 1,633 | 1,607 | 1,683 | 1,722 | 1,803 | 1,739 | 1,637 | 1,608 |
| 2 | 頭数(頭) | 5 | 7 | 6 | 14 | 3 | 6 | 7 | 8 | 4 | 3 | 7 | 11 | |
| | 重量(ト) | 2 | 4 | 3 | 7 | 1 | 3 | 4 | 4 | 2 | 1 | 3 | 5 | |
| | 金額(千円) | 3,745 | 5,311 | 4,100 | 9,288 | 2,152 | 4,872 | 5,339 | 6,289 | 3,430 | 2,338 | 5,001 | 7,868 | |
| | 平均価格(円) | 1,526 | 1,453 | 1,388 | 1,361 | 1,499 | 1,590 | 1,450 | 1,566 | 1,693 | 1,571 | 1,523 | 1,501 | |
| 1 | 頭数(頭) | — | — | — | — | — | — | — | — | — | — | — | — | |
| | 重量(ト) | — | — | — | — | — | — | — | — | — | — | — | — | |
| | 金額(千円) | — | — | — | — | — | — | — | — | — | — | — | — | |
| | 平均価格(円) | — | — | — | — | — | — | — | — | — | — | — | — | |
| 計 | 頭数(頭) | 51 | 39 | 31 | 50 | 24 | 40 | 30 | 32 | 20 | 26 | 34 | 54 | |
| | 重量(ト) | 26 | 20 | 16 | 25 | 12 | 20 | 15 | 16 | 9 | 13 | 17 | 26 | |
| | 金額(千円) | 43,321 | 32,179 | 24,293 | 40,000 | 20,124 | 33,018 | 25,383 | 27,149 | 17,324 | 22,719 | 28,202 | 41,813 | |
| | 平均価格(円) | 1,688 | 1,614 | 1,562 | 1,612 | 1,677 | 1,679 | 1,676 | 1,740 | 1,832 | 1,744 | 1,663 | 1,624 | |

| 区 分 | | 4月 | 5月 | 6月 | 7月 | 8月 | 9月 | 10月 | 11月 | 12月 | 1月 | 2月 | 3月 | |
|-----|---------|--------------|--------------|--------------|--------------|--------------|--------------|--------------|--------------|--------------|--------------|--------------|--------------|--------------|
| B | 5 | 頭数(頭) | 1 | 1 | 1 | 2 | 1 | 1 | — | 1 | 2 | — | 5 | 1 |
| | | 重量(ト) | 1 | 0 | 0 | 1 | 1 | 1 | — | 0 | 1 | — | 3 | 1 |
| | | 金額(千円) | 973 | 882 | 829 | 1,901 | 1,049 | 1,053 | — | 945 | 2,100 | — | 4,957 | 1,176 |
| | | 平均価格(円) | 1,885 | 1,892 | 1,765 | 1,973 | 1,782 | 1,953 | — | 1,953 | 1,917 | — | 1,900 | 2,163 |
| | 4 | 頭数(頭) | 71 | 55 | 42 | 52 | 36 | 32 | 35 | 54 | 38 | 53 | 38 | 47 |
| | | 重量(ト) | 36 | 28 | 21 | 26 | 18 | 17 | 17 | 28 | 19 | 27 | 19 | 24 |
| | | 金額(千円) | 62,936 | 47,869 | 35,099 | 44,942 | 32,389 | 29,820 | 29,996 | 51,561 | 34,860 | 47,303 | 33,003 | 41,965 |
| | | 平均価格(円) | 1,737 | 1,686 | 1,682 | 1,707 | 1,796 | 1,778 | 1,771 | 1,842 | 1,860 | 1,776 | 1,721 | 1,730 |
| | 3 | 頭数(頭) | 194 | 175 | 153 | 177 | 125 | 141 | 146 | 196 | 137 | 151 | 139 | 169 |
| | | 重量(ト) | 97 | 89 | 77 | 87 | 61 | 69 | 72 | 96 | 66 | 75 | 69 | 84 |
| | | 金額(千円) | 155,156 | 138,872 | 114,639 | 135,661 | 99,698 | 111,438 | 117,733 | 164,080 | 119,194 | 126,794 | 112,010 | 134,248 |
| | | 平均価格(円) | 1,596 | 1,569 | 1,491 | 1,553 | 1,638 | 1,622 | 1,637 | 1,708 | 1,801 | 1,689 | 1,617 | 1,598 |
| 2 | 頭数(頭) | 175 | 203 | 191 | 209 | 175 | 224 | 209 | 234 | 147 | 141 | 165 | 222 | |
| | 重量(ト) | 83 | 100 | 91 | 99 | 82 | 105 | 98 | 110 | 69 | 68 | 79 | 108 | |
| | 金額(千円) | 119,271 | 140,127 | 121,395 | 134,647 | 118,575 | 155,207 | 145,959 | 168,788 | 114,806 | 106,619 | 118,221 | 160,732 | |
| | 平均価格(円) | 1,429 | 1,408 | 1,339 | 1,358 | 1,446 | 1,472 | 1,489 | 1,537 | 1,657 | 1,565 | 1,488 | 1,495 | |
| 1 | 頭数(頭) | — | — | — | 1 | — | 2 | — | 1 | — | — | — | — | |
| | 重量(ト) | — | — | — | 0 | — | 1 | — | 0 | — | — | — | — | |
| | 金額(千円) | — | — | — | 304 | — | 384 | — | 227 | — | — | — | — | |
| | 平均価格(円) | — | — | — | 814 | — | 611 | — | 759 | — | — | — | — | |
| 計 | 頭数(頭) | 441 | 434 | 387 | 441 | 337 | 400 | 390 | 486 | 324 | 345 | 347 | 439 | |
| | 重量(ト) | 217 | 217 | 189 | 214 | 161 | 192 | 187 | 235 | 155 | 170 | 170 | 216 | |
| | 金額(千円) | 338,336 | 327,750 | 271,962 | 317,455 | 251,710 | 297,902 | 293,689 | 385,602 | 270,960 | 280,716 | 268,192 | 338,121 | |
| | 平均価格(円) | 1,556 | 1,511 | 1,440 | 1,482 | 1,559 | 1,551 | 1,572 | 1,643 | 1,745 | 1,653 | 1,573 | 1,563 | |

| 区 分 | | 4月 | 5月 | 6月 | 7月 | 8月 | 9月 | 10月 | 11月 | 12月 | 1月 | 2月 | 3月 | |
|---------|---------|--------------|--------------|--------------|--------------|--------------|--------------|--------------|--------------|--------------|--------------|--------------|--------------|--------------|
| C | 5 | 頭数(頭) | — | — | — | — | — | — | — | — | — | — | — | |
| | | 重量(ト) | — | — | — | — | — | — | — | — | — | — | — | |
| | | 金額(千円) | — | — | — | — | — | — | — | — | — | — | — | |
| | | 平均価格(円) | — | — | — | — | — | — | — | — | — | — | — | |
| | 4 | 頭数(頭) | 3 | 10 | 1 | 4 | 1 | 4 | — | 6 | 1 | 3 | 6 | 3 |
| | | 重量(ト) | 1 | 5 | 1 | 2 | 1 | 2 | — | 3 | 1 | 2 | 3 | 2 |
| | | 金額(千円) | 2,388 | 8,292 | 911 | 2,916 | 978 | 3,668 | — | 5,225 | 1,040 | 2,931 | 5,133 | 2,871 |
| | | 平均価格(円) | 1,611 | 1,571 | 1,307 | 1,388 | 1,614 | 1,673 | — | 1,674 | 1,707 | 1,687 | 1,603 | 1,551 |
| | 3 | 頭数(頭) | 28 | 39 | 17 | 26 | 20 | 25 | 28 | 33 | 19 | 26 | 29 | 22 |
| | | 重量(ト) | 14 | 20 | 9 | 14 | 10 | 13 | 14 | 17 | 10 | 14 | 15 | 11 |
| | | 金額(千円) | 20,267 | 29,067 | 12,235 | 18,334 | 15,614 | 19,160 | 21,055 | 27,459 | 17,320 | 21,400 | 23,339 | 16,985 |
| | | 平均価格(円) | 1,421 | 1,468 | 1,402 | 1,350 | 1,506 | 1,499 | 1,552 | 1,650 | 1,718 | 1,585 | 1,554 | 1,485 |
| | 2 | 頭数(頭) | 63 | 56 | 49 | 52 | 45 | 58 | 57 | 62 | 51 | 34 | 68 | 56 |
| 重量(ト) | | 30 | 27 | 24 | 24 | 21 | 28 | 26 | 29 | 25 | 17 | 33 | 27 | |
| 金額(千円) | | 40,628 | 35,120 | 30,244 | 30,962 | 27,980 | 37,650 | 37,650 | 44,512 | 37,558 | 23,475 | 46,705 | 37,209 | |
| 平均価格(円) | | 1,336 | 1,303 | 1,256 | 1,272 | 1,332 | 1,364 | 1,440 | 1,510 | 1,530 | 1,398 | 1,415 | 1,354 | |
| 1 | 頭数(頭) | 1 | 1 | 4 | 1 | 1 | 1 | 5 | 4 | 2 | 1 | 1 | 2 | |
| | 重量(ト) | 0 | 0 | 1 | 0 | 0 | 0 | 1 | 1 | 0 | 0 | 0 | 0 | |
| | 金額(千円) | 250 | 255 | 485 | 143 | 264 | 142 | 1,150 | 934 | 187 | 344 | 128 | 249 | |
| | 平均価格(円) | 1,039 | 677 | 655 | 863 | 756 | 732 | 885 | 743 | 531 | 1,174 | 649 | 671 | |
| 計 | 頭数(頭) | 95 | 106 | 71 | 83 | 67 | 88 | 90 | 105 | 73 | 64 | 104 | 83 | |
| | 重量(ト) | 46 | 52 | 34 | 40 | 32 | 43 | 41 | 50 | 36 | 32 | 51 | 41 | |
| | 金額(千円) | 63,533 | 72,734 | 43,874 | 52,355 | 44,836 | 60,620 | 59,855 | 78,130 | 56,105 | 48,149 | 75,305 | 57,314 | |
| | 平均価格(円) | 1,369 | 1,388 | 1,281 | 1,303 | 1,387 | 1,418 | 1,459 | 1,547 | 1,577 | 1,489 | 1,464 | 1,393 | |

| 区 分 | | 4月 | 5月 | 6月 | 7月 | 8月 | 9月 | 10月 | 11月 | 12月 | 1月 | 2月 | 3月 | |
|---------|---------|--------------|--------------|--------------|--------------|--------------|--------------|--------------|--------------|--------------|--------------|--------------|--------------|--------------|
| 計 | 5 | 頭数(頭) | 2 | 1 | 2 | 2 | 1 | 2 | 2 | 1 | 2 | — | 6 | 1 |
| | | 重量(ト) | 1 | 0 | 1 | 1 | 1 | 1 | 1 | 0 | 1 | — | 3 | 1 |
| | | 金額(千円) | 1,776 | 882 | 1,874 | 1,901 | 1,049 | 2,108 | 2,108 | 945 | 2,100 | — | 5,994 | 1,176 |
| | | 平均価格(円) | 1,810 | 1,892 | 1,848 | 1,973 | 1,782 | 2,187 | 1,941 | 1,953 | 1,917 | — | 1,917 | 2,163 |
| | 4 | 頭数(頭) | 99 | 79 | 55 | 79 | 45 | 47 | 44 | 71 | 45 | 65 | 55 | 63 |
| | | 重量(ト) | 50 | 41 | 28 | 40 | 23 | 24 | 21 | 36 | 22 | 33 | 28 | 33 |
| | | 金額(千円) | 87,607 | 68,401 | 46,163 | 68,870 | 40,757 | 43,339 | 37,941 | 66,620 | 41,670 | 58,370 | 48,004 | 56,341 |
| | | 平均価格(円) | 1,747 | 1,676 | 1,669 | 1,715 | 1,794 | 1,775 | 1,775 | 1,835 | 1,871 | 1,776 | 1,713 | 1,725 |
| | 3 | 頭数(頭) | 242 | 232 | 182 | 216 | 158 | 188 | 186 | 242 | 166 | 191 | 183 | 221 |
| | | 重量(ト) | 122 | 117 | 92 | 107 | 78 | 92 | 91 | 119 | 81 | 96 | 92 | 109 |
| | | 金額(千円) | 191,914 | 182,567 | 135,869 | 163,695 | 125,893 | 147,838 | 148,781 | 202,565 | 144,637 | 160,438 | 147,646 | 173,675 |
| | | 平均価格(円) | 1,576 | 1,554 | 1,484 | 1,527 | 1,620 | 1,603 | 1,627 | 1,701 | 1,791 | 1,678 | 1,609 | 1,587 |
| | 2 | 頭数(頭) | 243 | 266 | 246 | 275 | 223 | 288 | 273 | 304 | 202 | 178 | 240 | 289 |
| 重量(ト) | | 116 | 130 | 118 | 130 | 104 | 136 | 128 | 143 | 96 | 86 | 116 | 140 | |
| 金額(千円) | | 163,643 | 180,558 | 155,739 | 174,897 | 148,706 | 197,729 | 188,948 | 219,590 | 155,795 | 132,432 | 169,927 | 205,809 | |
| 平均価格(円) | | 1,407 | 1,387 | 1,323 | 1,342 | 1,424 | 1,453 | 1,478 | 1,533 | 1,625 | 1,533 | 1,468 | 1,467 | |
| 1 | 頭数(頭) | 1 | 1 | 4 | 2 | 1 | 3 | 5 | 5 | 2 | 1 | 1 | 2 | |
| | 重量(ト) | 0 | 0 | 1 | 1 | 0 | 1 | 1 | 2 | 0 | 0 | 0 | 0 | |
| | 金額(千円) | 250 | 255 | 485 | 447 | 264 | 526 | 1,150 | 1,161 | 187 | 344 | 128 | 249 | |
| | 平均価格(円) | 1,039 | 677 | 655 | 829 | 756 | 640 | 885 | 746 | 531 | 1,174 | 649 | 671 | |
| 合計 | 頭数(頭) | 587 | 579 | 489 | 574 | 428 | 528 | 510 | 623 | 417 | 435 | 485 | 576 | |
| | 重量(ト) | 289 | 289 | 239 | 279 | 206 | 254 | 243 | 301 | 200 | 215 | 239 | 283 | |
| | 金額(千円) | 445,189 | 432,664 | 340,130 | 409,810 | 316,669 | 391,539 | 378,927 | 490,881 | 344,389 | 351,584 | 371,699 | 437,249 | |
| | 平均価格(円) | 1,538 | 1,496 | 1,425 | 1,468 | 1,539 | 1,539 | 1,559 | 1,632 | 1,719 | 1,634 | 1,556 | 1,544 | |

第9表－3

月別 卸売価格 (乳牛)

| 区 分 | | 4月 | 5月 | 6月 | 7月 | 8月 | 9月 | 10月 | 11月 | 12月 | 1月 | 2月 | 3月 |
|-----|---------|---------|----|----|----|----|----|-----|-----|-----|----|----|----|
| A | 5 | 頭数(頭) | — | — | — | — | — | — | — | — | — | — | — |
| | | 重量(ト) | — | — | — | — | — | — | — | — | — | — | — |
| | | 金額(千円) | — | — | — | — | — | — | — | — | — | — | — |
| | | 平均価格(円) | — | — | — | — | — | — | — | — | — | — | — |
| | 4 | 頭数(頭) | — | — | — | — | — | — | — | — | — | — | — |
| | | 重量(ト) | — | — | — | — | — | — | — | — | — | — | — |
| | | 金額(千円) | — | — | — | — | — | — | — | — | — | — | — |
| | | 平均価格(円) | — | — | — | — | — | — | — | — | — | — | — |
| | 3 | 頭数(頭) | — | — | — | — | — | — | — | — | — | — | — |
| | | 重量(ト) | — | — | — | — | — | — | — | — | — | — | — |
| | | 金額(千円) | — | — | — | — | — | — | — | — | — | — | — |
| | | 平均価格(円) | — | — | — | — | — | — | — | — | — | — | — |
| | 2 | 頭数(頭) | — | — | — | — | — | — | — | — | — | — | — |
| | | 重量(ト) | — | — | — | — | — | — | — | — | — | — | — |
| | | 金額(千円) | — | — | — | — | — | — | — | — | — | — | — |
| | | 平均価格(円) | — | — | — | — | — | — | — | — | — | — | — |
| 1 | 頭数(頭) | — | — | — | — | — | — | — | — | — | — | — | |
| | 重量(ト) | — | — | — | — | — | — | — | — | — | — | — | |
| | 金額(千円) | — | — | — | — | — | — | — | — | — | — | — | |
| | 平均価格(円) | — | — | — | — | — | — | — | — | — | — | — | |
| 計 | 頭数(頭) | — | — | — | — | — | — | — | — | — | — | — | |
| | 重量(ト) | — | — | — | — | — | — | — | — | — | — | — | |
| | 金額(千円) | — | — | — | — | — | — | — | — | — | — | — | |
| | 平均価格(円) | — | — | — | — | — | — | — | — | — | — | — | |

| 区 分 | | 4月 | 5月 | 6月 | 7月 | 8月 | 9月 | 10月 | 11月 | 12月 | 1月 | 2月 | 3月 | |
|-----|---------|---------|--------|--------|--------|--------|--------|--------|--------|--------|--------|--------|--------|--------|
| B | 5 | 頭数(頭) | — | — | — | — | — | — | — | — | — | — | — | |
| | | 重量(ト) | — | — | — | — | — | — | — | — | — | — | — | |
| | | 金額(千円) | — | — | — | — | — | — | — | — | — | — | — | |
| | | 平均価格(円) | — | — | — | — | — | — | — | — | — | — | — | |
| | 4 | 頭数(頭) | — | — | — | — | — | — | — | — | — | — | 1 | — |
| | | 重量(ト) | — | — | — | — | — | — | — | — | — | — | 0 | — |
| | | 金額(千円) | — | — | — | — | — | — | — | — | — | — | 501 | — |
| | | 平均価格(円) | — | — | — | — | — | — | — | — | — | — | 1,331 | — |
| | 3 | 頭数(頭) | 1 | 1 | 2 | — | — | 1 | — | 2 | — | 2 | 1 | — |
| | | 重量(ト) | 0 | 0 | 1 | — | — | 0 | — | 1 | — | 1 | 0 | — |
| | | 金額(千円) | 526 | 519 | 972 | — | — | 472 | — | 1,144 | — | 1,029 | 609 | — |
| | | 平均価格(円) | 1,170 | 1,142 | 947 | — | — | 1,103 | — | 1,224 | — | 1,198 | 1,321 | — |
| | 2 | 頭数(頭) | 33 | 38 | 38 | 30 | 25 | 30 | 27 | 45 | 34 | 49 | 26 | 38 |
| | | 重量(ト) | 15 | 17 | 16 | 12 | 11 | 13 | 12 | 20 | 15 | 22 | 11 | 16 |
| | | 金額(千円) | 14,876 | 17,246 | 16,986 | 13,025 | 11,631 | 13,456 | 12,703 | 21,312 | 16,160 | 21,077 | 10,635 | 16,030 |
| | | 平均価格(円) | 1,014 | 1,032 | 1,036 | 1,051 | 1,046 | 1,006 | 1,063 | 1,060 | 1,051 | 953 | 971 | 981 |
| 1 | 頭数(頭) | 2 | 1 | 2 | 12 | 1 | 4 | 3 | 2 | 3 | 4 | 8 | 1 | |
| | 重量(ト) | 1 | 0 | 1 | 5 | 0 | 2 | 1 | 1 | 1 | 2 | 3 | 1 | |
| | 金額(千円) | 444 | 257 | 567 | 3,474 | 271 | 1,096 | 905 | 681 | 693 | 980 | 1,964 | 381 | |
| | 平均価格(円) | 639 | 633 | 713 | 771 | 729 | 715 | 755 | 849 | 549 | 615 | 588 | 755 | |
| 計 | 頭数(頭) | 36 | 40 | 42 | 42 | 26 | 35 | 30 | 49 | 37 | 55 | 36 | 39 | |
| | 重量(ト) | 16 | 18 | 18 | 17 | 11 | 15 | 13 | 22 | 17 | 25 | 15 | 17 | |
| | 金額(千円) | 15,846 | 18,022 | 18,525 | 16,499 | 11,902 | 15,024 | 13,608 | 23,137 | 16,853 | 23,085 | 13,710 | 16,411 | |
| | 平均価格(円) | 1,002 | 1,026 | 1,017 | 976 | 1,036 | 980 | 1,035 | 1,060 | 1,013 | 939 | 906 | 974 | |

| 区分 | 4月 | 5月 | 6月 | 7月 | 8月 | 9月 | 10月 | 11月 | 12月 | 1月 | 2月 | 3月 | |
|----|---------|---------|--------|--------|--------|--------|--------|--------|--------|--------|--------|--------|--------|
| C | 5 | 頭数(頭) | — | — | — | — | — | — | — | — | — | — | — |
| | | 重量(ト) | — | — | — | — | — | — | — | — | — | — | — |
| | | 金額(千円) | — | — | — | — | — | — | — | — | — | — | — |
| | | 平均価格(円) | — | — | — | — | — | — | — | — | — | — | — |
| | 4 | 頭数(頭) | — | — | — | — | — | — | — | — | — | — | — |
| | | 重量(ト) | — | — | — | — | — | — | — | — | — | — | — |
| | | 金額(千円) | — | — | — | — | — | — | — | — | — | — | — |
| | | 平均価格(円) | — | — | — | — | — | — | — | — | — | — | — |
| | 3 | 頭数(頭) | — | — | — | — | — | — | — | — | 2 | — | — |
| | | 重量(ト) | — | — | — | — | — | — | — | — | 1 | — | — |
| | | 金額(千円) | — | — | — | — | — | — | — | — | 1,063 | — | — |
| | | 平均価格(円) | — | — | — | — | — | — | — | — | 1,226 | — | — |
| 2 | 頭数(頭) | 83 | 53 | 50 | 57 | 44 | 67 | 48 | 61 | 53 | 80 | 50 | 71 |
| | 重量(ト) | 34 | 22 | 21 | 24 | 18 | 29 | 20 | 26 | 22 | 32 | 21 | 29 |
| | 金額(千円) | 27,976 | 19,893 | 17,892 | 22,029 | 16,421 | 26,920 | 18,615 | 23,278 | 20,061 | 24,807 | 17,260 | 23,378 |
| | 平均価格(円) | 822 | 899 | 864 | 913 | 913 | 932 | 947 | 900 | 909 | 776 | 840 | 813 |
| 1 | 頭数(頭) | 117 | 94 | 110 | 87 | 127 | 120 | 157 | 110 | 83 | 138 | 117 | 113 |
| | 重量(ト) | 35 | 27 | 33 | 26 | 35 | 36 | 46 | 33 | 23 | 40 | 34 | 32 |
| | 金額(千円) | 18,621 | 15,536 | 19,923 | 17,170 | 19,546 | 22,157 | 26,778 | 20,535 | 13,287 | 23,177 | 19,580 | 19,908 |
| | 平均価格(円) | 538 | 577 | 612 | 661 | 558 | 618 | 582 | 623 | 577 | 578 | 578 | 615 |
| 計 | 頭数(頭) | 200 | 147 | 160 | 144 | 171 | 187 | 205 | 171 | 136 | 220 | 167 | 184 |
| | 重量(ト) | 69 | 49 | 53 | 50 | 53 | 65 | 66 | 59 | 45 | 73 | 54 | 61 |
| | 金額(千円) | 46,597 | 35,429 | 37,815 | 39,199 | 35,966 | 49,077 | 45,393 | 43,814 | 33,348 | 49,047 | 36,840 | 43,285 |
| | 平均価格(円) | 679 | 722 | 710 | 782 | 678 | 758 | 691 | 745 | 739 | 673 | 677 | 708 |

| 区分 | 4月 | 5月 | 6月 | 7月 | 8月 | 9月 | 10月 | 11月 | 12月 | 1月 | 2月 | 3月 | | |
|----|---------|---------|--------|--------|--------|--------|--------|--------|--------|--------|--------|--------|--------|---|
| 計 | 5 | 頭数(頭) | — | — | — | — | — | — | — | — | — | — | — | |
| | | 重量(ト) | — | — | — | — | — | — | — | — | — | — | — | |
| | | 金額(千円) | — | — | — | — | — | — | — | — | — | — | — | |
| | | 平均価格(円) | — | — | — | — | — | — | — | — | — | — | — | |
| | 4 | 頭数(頭) | — | — | — | — | — | — | — | — | — | 1 | — | |
| | | 重量(ト) | — | — | — | — | — | — | — | — | — | 0 | — | |
| | | 金額(千円) | — | — | — | — | — | — | — | — | — | 501 | — | |
| | | 平均価格(円) | — | — | — | — | — | — | — | — | — | 1,331 | — | |
| | 3 | 頭数(頭) | 1 | 1 | 2 | — | — | 1 | — | 2 | — | 4 | 1 | — |
| | | 重量(ト) | 0 | 0 | 1 | — | — | 0 | — | 1 | — | 2 | 0 | — |
| | | 金額(千円) | 526 | 519 | 972 | — | — | 472 | — | 1,144 | — | 2,092 | 609 | — |
| | | 平均価格(円) | 1,170 | 1,142 | 947 | — | — | 1,103 | — | 1,224 | — | 1,212 | 1,321 | — |
| 2 | 頭数(頭) | 116 | 91 | 88 | 87 | 69 | 97 | 75 | 106 | 87 | 129 | 76 | 109 | |
| | 重量(ト) | 49 | 39 | 37 | 37 | 29 | 42 | 32 | 46 | 37 | 54 | 32 | 45 | |
| | 金額(千円) | 42,852 | 37,139 | 34,878 | 35,054 | 28,051 | 40,377 | 31,319 | 44,590 | 36,221 | 45,884 | 27,894 | 39,408 | |
| | 平均価格(円) | 880 | 956 | 940 | 960 | 964 | 956 | 991 | 970 | 967 | 848 | 885 | 874 | |
| 1 | 頭数(頭) | 119 | 95 | 112 | 99 | 128 | 124 | 160 | 112 | 86 | 142 | 125 | 114 | |
| | 重量(ト) | 35 | 27 | 33 | 30 | 35 | 37 | 47 | 34 | 24 | 42 | 37 | 33 | |
| | 金額(千円) | 19,065 | 15,793 | 20,490 | 20,644 | 19,817 | 23,253 | 27,683 | 21,216 | 13,980 | 24,157 | 21,545 | 20,288 | |
| | 平均価格(円) | 540 | 578 | 615 | 677 | 559 | 622 | 586 | 629 | 575 | 579 | 579 | 617 | |
| 合計 | 頭数(頭) | 236 | 187 | 202 | 186 | 197 | 222 | 235 | 220 | 173 | 275 | 203 | 223 | |
| | 重量(ト) | 84 | 67 | 71 | 67 | 65 | 80 | 79 | 81 | 62 | 97 | 70 | 78 | |
| | 金額(千円) | 62,443 | 53,451 | 56,340 | 55,697 | 47,868 | 64,101 | 59,002 | 66,950 | 50,201 | 72,132 | 50,550 | 59,696 | |
| | 平均価格(円) | 739 | 802 | 788 | 831 | 742 | 800 | 748 | 830 | 813 | 740 | 727 | 766 | |

第9表-4

月別 卸売価格 (成牛 合計)

| 区 分 | | 4月 | 5月 | 6月 | 7月 | 8月 | 9月 | 10月 | 11月 | 12月 | 1月 | 2月 | 3月 | |
|-----|---------|--------------|--------------|--------------|--------------|--------------|--------------|--------------|--------------|--------------|--------------|--------------|--------------|--------------|
| A | 5 | 頭数(頭) | 337 | 183 | 134 | 346 | 157 | 195 | 178 | 390 | 367 | 181 | 168 | 221 |
| | | 重量(ト) | 168 | 91 | 64 | 176 | 76 | 97 | 87 | 195 | 183 | 89 | 83 | 110 |
| | | 金額(千円) | 494,235 | 259,564 | 179,573 | 510,999 | 211,985 | 272,857 | 247,652 | 580,947 | 542,005 | 250,352 | 233,344 | 299,846 |
| | | 平均価格(円) | 2,939 | 2,846 | 2,789 | 2,911 | 2,776 | 2,808 | 2,838 | 2,976 | 2,968 | 2,818 | 2,810 | 2,729 |
| | 4 | 頭数(頭) | 424 | 323 | 294 | 460 | 291 | 256 | 259 | 420 | 393 | 254 | 236 | 291 |
| | | 重量(ト) | 205 | 156 | 142 | 223 | 137 | 120 | 122 | 200 | 187 | 122 | 113 | 139 |
| | | 金額(千円) | 506,486 | 377,157 | 340,927 | 540,931 | 330,720 | 297,671 | 309,996 | 522,961 | 493,956 | 302,435 | 274,616 | 326,097 |
| | | 平均価格(円) | 2,476 | 2,411 | 2,395 | 2,427 | 2,414 | 2,470 | 2,536 | 2,609 | 2,643 | 2,480 | 2,436 | 2,351 |
| | 3 | 頭数(頭) | 238 | 143 | 163 | 198 | 144 | 153 | 159 | 242 | 244 | 147 | 174 | 202 |
| | | 重量(ト) | 110 | 68 | 76 | 91 | 66 | 70 | 72 | 111 | 112 | 68 | 81 | 93 |
| | | 金額(千円) | 226,660 | 140,389 | 154,642 | 191,895 | 137,542 | 148,624 | 158,978 | 253,340 | 265,143 | 142,978 | 175,025 | 184,153 |
| | | 平均価格(円) | 2,068 | 2,050 | 2,036 | 2,116 | 2,088 | 2,138 | 2,202 | 2,290 | 2,370 | 2,110 | 2,155 | 1,985 |
| 2 | 頭数(頭) | 114 | 131 | 121 | 216 | 146 | 162 | 185 | 265 | 197 | 186 | 190 | 199 | |
| | 重量(ト) | 49 | 56 | 51 | 91 | 62 | 68 | 78 | 111 | 83 | 75 | 77 | 83 | |
| | 金額(千円) | 74,151 | 79,653 | 75,117 | 130,151 | 91,533 | 103,939 | 121,814 | 175,375 | 146,854 | 112,453 | 118,632 | 127,942 | |
| | 平均価格(円) | 1,525 | 1,425 | 1,470 | 1,433 | 1,482 | 1,520 | 1,562 | 1,578 | 1,766 | 1,502 | 1,532 | 1,534 | |
| 1 | 頭数(頭) | - | - | 1 | - | - | 2 | - | - | - | - | - | - | |
| | 重量(ト) | - | - | 0 | - | - | 1 | - | - | - | - | - | - | |
| | 金額(千円) | - | - | 338 | - | - | 718 | - | - | - | - | - | - | |
| | 平均価格(円) | - | - | 909 | - | - | 977 | - | - | - | - | - | - | |
| 計 | 頭数(頭) | 1,113 | 780 | 713 | 1,220 | 738 | 768 | 781 | 1,317 | 1,201 | 768 | 768 | 913 | |
| | 重量(ト) | 531 | 372 | 334 | 580 | 341 | 356 | 360 | 617 | 565 | 353 | 354 | 425 | |
| | 金額(千円) | 1,301,532 | 856,764 | 750,598 | 1,373,976 | 771,780 | 823,809 | 838,440 | 1,532,624 | 1,447,958 | 808,217 | 801,617 | 938,037 | |
| | 平均価格(円) | 2,451 | 2,303 | 2,247 | 2,369 | 2,263 | 2,312 | 2,331 | 2,482 | 2,565 | 2,287 | 2,262 | 2,208 | |

| 区 分 | | 4月 | 5月 | 6月 | 7月 | 8月 | 9月 | 10月 | 11月 | 12月 | 1月 | 2月 | 3月 | |
|-----|---------|--------------|--------------|--------------|--------------|--------------|--------------|--------------|--------------|--------------|--------------|--------------|--------------|--------------|
| B | 5 | 頭数(頭) | 12 | 7 | 6 | 9 | 4 | 5 | 9 | 12 | 5 | 10 | 13 | 9 |
| | | 重量(ト) | 6 | 3 | 3 | 4 | 2 | 2 | 4 | 6 | 3 | 4 | 6 | 4 |
| | | 金額(千円) | 15,707 | 8,343 | 6,958 | 10,389 | 4,496 | 5,695 | 10,405 | 14,403 | 6,083 | 11,498 | 14,179 | 9,584 |
| | | 平均価格(円) | 2,537 | 2,461 | 2,393 | 2,386 | 2,272 | 2,386 | 2,572 | 2,582 | 2,293 | 2,556 | 2,247 | 2,329 |
| | 4 | 頭数(頭) | 126 | 98 | 72 | 88 | 59 | 56 | 58 | 93 | 79 | 74 | 65 | 76 |
| | | 重量(ト) | 63 | 48 | 35 | 44 | 28 | 27 | 27 | 46 | 38 | 36 | 32 | 38 |
| | | 金額(千円) | 122,420 | 91,362 | 65,486 | 83,445 | 55,616 | 54,358 | 54,414 | 97,058 | 81,271 | 69,543 | 62,707 | 72,026 |
| | | 平均価格(円) | 1,956 | 1,911 | 1,895 | 1,916 | 1,957 | 1,995 | 1,996 | 2,088 | 2,158 | 1,917 | 1,961 | 1,896 |
| | 3 | 頭数(頭) | 259 | 213 | 188 | 218 | 160 | 167 | 172 | 234 | 163 | 172 | 160 | 206 |
| | | 重量(ト) | 126 | 105 | 92 | 106 | 75 | 80 | 82 | 113 | 78 | 84 | 79 | 100 |
| | | 金額(千円) | 209,238 | 171,144 | 141,729 | 171,277 | 127,711 | 133,648 | 138,289 | 198,918 | 145,778 | 143,376 | 131,521 | 163,433 |
| | | 平均価格(円) | 1,655 | 1,627 | 1,539 | 1,618 | 1,701 | 1,669 | 1,677 | 1,760 | 1,876 | 1,701 | 1,673 | 1,630 |
| 2 | 頭数(頭) | 427 | 406 | 396 | 505 | 386 | 466 | 465 | 588 | 352 | 384 | 389 | 468 | |
| | 重量(ト) | 182 | 178 | 170 | 211 | 162 | 197 | 193 | 244 | 148 | 159 | 160 | 199 | |
| | 金額(千円) | 237,063 | 229,414 | 217,566 | 262,482 | 208,733 | 260,582 | 263,437 | 342,947 | 221,674 | 216,293 | 218,272 | 272,827 | |
| | 平均価格(円) | 1,305 | 1,290 | 1,278 | 1,243 | 1,289 | 1,322 | 1,366 | 1,406 | 1,501 | 1,361 | 1,360 | 1,374 | |
| 1 | 頭数(頭) | 11 | 10 | 15 | 24 | 12 | 20 | 30 | 14 | 4 | 12 | 12 | 6 | |
| | 重量(ト) | 3 | 3 | 5 | 8 | 4 | 6 | 9 | 4 | 2 | 4 | 4 | 2 | |
| | 金額(千円) | 2,325 | 2,494 | 3,780 | 6,311 | 2,561 | 4,671 | 8,188 | 3,564 | 919 | 2,825 | 3,010 | 1,855 | |
| | 平均価格(円) | 708 | 847 | 811 | 786 | 708 | 756 | 890 | 899 | 593 | 799 | 688 | 978 | |
| 計 | 頭数(頭) | 835 | 734 | 677 | 844 | 621 | 714 | 734 | 941 | 603 | 652 | 639 | 765 | |
| | 重量(ト) | 380 | 337 | 304 | 373 | 271 | 313 | 316 | 413 | 267 | 287 | 282 | 343 | |
| | 金額(千円) | 586,753 | 502,757 | 435,519 | 533,904 | 399,116 | 458,954 | 474,733 | 656,891 | 455,725 | 443,535 | 429,689 | 519,725 | |
| | 平均価格(円) | 1,543 | 1,491 | 1,430 | 1,431 | 1,473 | 1,466 | 1,503 | 1,591 | 1,705 | 1,543 | 1,525 | 1,516 | |

| 区 分 | 4月 | 5月 | 6月 | 7月 | 8月 | 9月 | 10月 | 11月 | 12月 | 1月 | 2月 | 3月 | | |
|-----|---------|---------|---------|--------|--------|--------|---------|---------|---------|--------|--------|---------|---------|--------|
| C | 5 | 頭数(頭) | — | — | 1 | — | — | — | — | — | — | — | — | |
| | | 重量(ト) | — | — | 0 | — | — | — | — | — | — | — | — | |
| | | 金額(千円) | — | — | 1,040 | — | — | — | — | — | — | — | — | |
| | | 平均価格(円) | — | — | 2,162 | — | — | — | — | — | — | — | — | |
| | 4 | 頭数(頭) | 3 | 10 | 1 | 4 | 1 | 5 | — | 6 | 1 | 3 | 6 | 3 |
| | | 重量(ト) | 1 | 5 | 1 | 2 | 1 | 3 | — | 3 | 1 | 2 | 3 | 2 |
| | | 金額(千円) | 2,388 | 8,292 | 911 | 2,916 | 978 | 4,666 | — | 5,225 | 1,040 | 2,931 | 5,133 | 2,871 |
| | | 平均価格(円) | 1,611 | 1,571 | 1,307 | 1,388 | 1,614 | 1,715 | — | 1,674 | 1,707 | 1,687 | 1,603 | 1,551 |
| | 3 | 頭数(頭) | 30 | 42 | 17 | 27 | 20 | 26 | 28 | 33 | 19 | 28 | 29 | 22 |
| | | 重量(ト) | 15 | 21 | 9 | 14 | 10 | 13 | 14 | 17 | 10 | 14 | 15 | 11 |
| | | 金額(千円) | 22,377 | 31,216 | 12,235 | 19,061 | 15,614 | 20,183 | 21,055 | 27,459 | 17,320 | 22,463 | 23,339 | 16,985 |
| | | 平均価格(円) | 1,450 | 1,471 | 1,402 | 1,366 | 1,506 | 1,513 | 1,552 | 1,650 | 1,718 | 1,563 | 1,554 | 1,485 |
| 2 | 頭数(頭) | 154 | 125 | 102 | 116 | 94 | 142 | 110 | 130 | 110 | 119 | 121 | 132 | |
| | 重量(ト) | 67 | 54 | 46 | 51 | 40 | 62 | 47 | 57 | 49 | 50 | 55 | 58 | |
| | 金額(千円) | 71,310 | 60,762 | 48,782 | 55,584 | 45,676 | 70,293 | 57,696 | 70,006 | 60,537 | 49,570 | 64,923 | 62,022 | |
| | 平均価格(円) | 1,063 | 1,123 | 1,071 | 1,093 | 1,130 | 1,132 | 1,222 | 1,218 | 1,239 | 990 | 1,191 | 1,077 | |
| 1 | 頭数(頭) | 131 | 114 | 132 | 101 | 137 | 143 | 181 | 132 | 99 | 149 | 135 | 133 | |
| | 重量(ト) | 38 | 31 | 37 | 29 | 37 | 41 | 52 | 38 | 26 | 42 | 38 | 36 | |
| | 金額(千円) | 20,629 | 18,381 | 22,853 | 19,362 | 20,953 | 25,360 | 31,091 | 23,763 | 15,433 | 24,995 | 21,743 | 22,911 | |
| | 平均価格(円) | 548 | 591 | 621 | 670 | 562 | 621 | 603 | 631 | 590 | 589 | 577 | 630 | |
| 計 | 頭数(頭) | 318 | 291 | 253 | 248 | 252 | 316 | 319 | 301 | 229 | 299 | 291 | 290 | |
| | 重量(ト) | 122 | 112 | 92 | 96 | 89 | 119 | 112 | 115 | 86 | 109 | 110 | 107 | |
| | 金額(千円) | 116,705 | 118,651 | 85,821 | 96,923 | 83,221 | 120,502 | 109,843 | 126,453 | 94,330 | 99,958 | 115,138 | 104,789 | |
| | 平均価格(円) | 959 | 1,063 | 930 | 1,011 | 938 | 1,013 | 978 | 1,101 | 1,100 | 920 | 1,042 | 977 | |

| 区 分 | 4月 | 5月 | 6月 | 7月 | 8月 | 9月 | 10月 | 11月 | 12月 | 1月 | 2月 | 3月 | | |
|-----|---------|-----------|-----------|-----------|-----------|-----------|-----------|-----------|-----------|-----------|-----------|-----------|-----------|---------|
| 計 | 5 | 頭数(頭) | 349 | 190 | 141 | 355 | 161 | 200 | 187 | 402 | 372 | 191 | 181 | 230 |
| | | 重量(ト) | 174 | 95 | 68 | 180 | 78 | 100 | 91 | 201 | 185 | 93 | 89 | 114 |
| | | 金額(千円) | 509,942 | 267,907 | 187,572 | 521,388 | 216,481 | 278,552 | 258,056 | 595,351 | 548,088 | 261,850 | 247,523 | 309,430 |
| | | 平均価格(円) | 2,924 | 2,832 | 2,768 | 2,898 | 2,763 | 2,798 | 2,826 | 2,965 | 2,958 | 2,805 | 2,770 | 2,715 |
| | 4 | 頭数(頭) | 553 | 431 | 367 | 552 | 351 | 317 | 317 | 519 | 473 | 331 | 307 | 370 |
| | | 重量(ト) | 269 | 210 | 178 | 269 | 166 | 150 | 150 | 250 | 225 | 160 | 148 | 179 |
| | | 金額(千円) | 631,294 | 476,810 | 407,323 | 627,293 | 387,313 | 356,696 | 364,410 | 625,244 | 576,268 | 374,908 | 342,456 | 400,994 |
| | | 平均価格(円) | 2,350 | 2,275 | 2,294 | 2,336 | 2,333 | 2,371 | 2,437 | 2,500 | 2,559 | 2,344 | 2,315 | 2,246 |
| | 3 | 頭数(頭) | 527 | 398 | 368 | 443 | 324 | 346 | 359 | 509 | 426 | 347 | 363 | 430 |
| | | 重量(ト) | 251 | 195 | 177 | 211 | 151 | 163 | 168 | 240 | 200 | 166 | 175 | 204 |
| | | 金額(千円) | 458,275 | 342,750 | 308,606 | 382,233 | 280,867 | 302,455 | 318,322 | 479,717 | 428,240 | 308,816 | 329,885 | 364,571 |
| | | 平均価格(円) | 1,822 | 1,759 | 1,746 | 1,816 | 1,856 | 1,856 | 1,892 | 1,996 | 2,145 | 1,856 | 1,886 | 1,783 |
| 2 | 頭数(頭) | 695 | 662 | 619 | 837 | 626 | 770 | 760 | 983 | 659 | 689 | 700 | 799 | |
| | 重量(ト) | 297 | 288 | 267 | 353 | 264 | 328 | 318 | 412 | 280 | 284 | 292 | 340 | |
| | 金額(千円) | 382,524 | 369,829 | 341,465 | 448,217 | 345,942 | 434,813 | 442,947 | 588,329 | 429,065 | 378,315 | 401,827 | 462,791 | |
| | 平均価格(円) | 1,286 | 1,285 | 1,279 | 1,270 | 1,310 | 1,327 | 1,393 | 1,426 | 1,534 | 1,333 | 1,374 | 1,363 | |
| 1 | 頭数(頭) | 142 | 124 | 148 | 125 | 149 | 165 | 211 | 146 | 103 | 161 | 147 | 139 | |
| | 重量(ト) | 41 | 34 | 42 | 37 | 41 | 48 | 61 | 42 | 28 | 46 | 42 | 38 | |
| | 金額(千円) | 22,954 | 20,875 | 26,971 | 25,673 | 23,515 | 30,750 | 39,280 | 27,327 | 16,352 | 27,820 | 24,753 | 24,766 | |
| | 平均価格(円) | 561 | 613 | 645 | 695 | 575 | 644 | 647 | 657 | 590 | 605 | 588 | 647 | |
| 合計 | 頭数(頭) | 2,266 | 1,805 | 1,643 | 2,312 | 1,611 | 1,798 | 1,834 | 2,559 | 2,033 | 1,719 | 1,698 | 1,968 | |
| | 重量(ト) | 1,033 | 821 | 731 | 1,049 | 701 | 788 | 788 | 1,145 | 918 | 749 | 747 | 875 | |
| | 金額(千円) | 2,004,990 | 1,478,171 | 1,271,938 | 2,004,803 | 1,254,117 | 1,403,265 | 1,423,015 | 2,315,967 | 1,998,014 | 1,351,709 | 1,346,445 | 1,562,551 | |
| | 平均価格(円) | 1,941 | 1,801 | 1,740 | 1,912 | 1,790 | 1,780 | 1,806 | 2,022 | 2,178 | 1,804 | 1,803 | 1,786 | |

第10表

豚 卸売価格 (年度・月別)

| | | 平成22年度 | 平成23年度 | 平成24年度 | 平成25年度 | 平成26年度 | 平成27年度 | 平成28年度 | 平成29年度 | 平成30年度 | |
|----|------|---------|--------------|------------|------------|------------|------------|------------|------------|------------|------------|
| 極上 | 一般 | 頭数(頭) | 23 | 33 | 30 | 18 | 38 | 87 | 53 | 65 | 133 |
| | | 重量(ト) | 2 | 3 | 2 | 1 | 3 | 7 | 4 | 5 | 10 |
| | | 金額(千円) | 2,085 | 1,927 | 1,904 | 1,032 | 1,975 | 4,493 | 2,732 | 3,581 | 5,792 |
| | | 平均価格(円) | 1,194 | 764 | 833 | 749 | 683 | 678 | 675 | 723 | 569 |
| | 予約相対 | 頭数(頭) | 52 | 45 | 34 | 20 | 11 | 13 | 45 | 80 | 258 |
| | | 重量(ト) | 4 | 3 | 3 | 2 | 1 | 1 | 3 | 6 | 20 |
| | | 金額(千円) | 1,904 | 1,553 | 1,132 | 784 | 493 | 573 | 1,767 | 3,528 | 10,587 |
| | | 平均価格(円) | 478 | 449 | 434 | 512 | 588 | 578 | 511 | 573 | 536 |
| | 計 | 頭数(頭) | 75 | 78 | 64 | 38 | 49 | 100 | 98 | 145 | 391 |
| | | 重量(ト) | 6 | 6 | 5 | 3 | 4 | 8 | 8 | 11 | 30 |
| | | 金額(千円) | 3,989 | 3,479 | 3,035 | 1,816 | 2,469 | 5,066 | 4,498 | 7,110 | 16,379 |
| | | 平均価格(円) | 696 | 582 | 620 | 624 | 662 | 665 | 600 | 640 | 547 |
| 上 | 一般 | 頭数(頭) | 24,403 | 20,779 | 19,171 | 22,072 | 21,657 | 16,487 | 14,417 | 13,225 | 14,157 |
| | | 重量(ト) | 1,808 | 1,550 | 1,429 | 1,636 | 1,617 | 1,238 | 1,088 | 989 | 1,059 |
| | | 金額(千円) | 848,004 | 727,051 | 632,047 | 823,732 | 960,347 | 680,497 | 573,709 | 564,096 | 534,532 |
| | | 平均価格(円) | 469 | 469 | 442 | 503 | 594 | 550 | 527 | 570 | 505 |
| | 予約相対 | 頭数(頭) | 27,761 | 24,850 | 26,165 | 30,112 | 34,635 | 49,029 | 43,130 | 46,814 | 44,956 |
| | | 重量(ト) | 2,092 | 1,882 | 1,978 | 2,267 | 2,602 | 3,689 | 3,237 | 3,512 | 3,399 |
| | | 金額(千円) | 975,224 | 857,180 | 856,544 | 1,109,623 | 1,487,708 | 1,980,694 | 1,692,766 | 1,967,170 | 1,734,139 |
| | | 平均価格(円) | 466 | 456 | 433 | 489 | 572 | 537 | 523 | 560 | 510 |
| | 計 | 頭数(頭) | 52,164 | 45,629 | 45,336 | 52,184 | 56,292 | 65,516 | 57,547 | 60,039 | 59,113 |
| | | 重量(ト) | 3,900 | 3,431 | 3,407 | 3,903 | 4,218 | 4,927 | 4,326 | 4,501 | 4,458 |
| | | 金額(千円) | 1,823,228 | 1,584,231 | 1,488,590 | 1,933,355 | 2,448,055 | 2,661,191 | 2,266,474 | 2,531,265 | 2,268,671 |
| | | 平均価格(円) | 467 | 462 | 437 | 495 | 580 | 540 | 524 | 562 | 509 |
| 中 | 一般 | 頭数(頭) | 17,155 | 19,368 | 19,832 | 19,903 | 16,905 | 13,359 | 12,364 | 10,878 | 12,441 |
| | | 重量(ト) | 1,277 | 1,449 | 1,477 | 1,464 | 1,256 | 1,002 | 942 | 818 | 932 |
| | | 金額(千円) | 570,107 | 642,051 | 619,684 | 706,867 | 708,925 | 519,524 | 474,070 | 435,233 | 438,327 |
| | | 平均価格(円) | 447 | 443 | 420 | 483 | 564 | 518 | 503 | 532 | 470 |
| | 予約相対 | 頭数(頭) | 18,179 | 20,969 | 20,792 | 19,415 | 23,673 | 32,076 | 36,044 | 34,860 | 28,759 |
| | | 重量(ト) | 1,415 | 1,632 | 1,612 | 1,500 | 1,811 | 2,455 | 2,723 | 2,645 | 2,222 |
| | | 金額(千円) | 641,134 | 730,603 | 686,543 | 719,698 | 1,018,838 | 1,280,711 | 1,392,303 | 1,435,008 | 1,092,853 |
| | | 平均価格(円) | 453 | 448 | 426 | 480 | 563 | 522 | 511 | 543 | 492 |
| | 計 | 頭数(頭) | 35,334 | 40,337 | 40,624 | 39,318 | 40,578 | 45,435 | 48,408 | 45,738 | 41,200 |
| | | 重量(ト) | 2,691 | 3,080 | 3,089 | 2,964 | 3,067 | 3,457 | 3,665 | 3,463 | 3,154 |
| | | 金額(千円) | 1,211,241 | 1,372,653 | 1,306,227 | 1,426,565 | 1,727,763 | 1,800,236 | 1,866,373 | 1,870,241 | 1,531,180 |
| | | 平均価格(円) | 450 | 446 | 423 | 481 | 563 | 521 | 509 | 540 | 485 |
| 並 | 一般 | 頭数(頭) | 9,641 | 11,745 | 10,662 | 8,455 | 8,083 | 6,981 | 5,766 | 5,428 | 5,636 |
| | | 重量(ト) | 726 | 895 | 813 | 645 | 614 | 520 | 455 | 419 | 436 |
| | | 金額(千円) | 294,225 | 374,391 | 319,800 | 287,702 | 313,168 | 248,273 | 208,169 | 197,977 | 183,507 |
| | | 平均価格(円) | 405 | 418 | 393 | 446 | 510 | 477 | 458 | 473 | 421 |
| | 予約相対 | 頭数(頭) | 7,672 | 10,201 | 8,672 | 7,462 | 8,543 | 11,936 | 14,007 | 13,813 | 10,639 |
| | | 重量(ト) | 605 | 798 | 676 | 577 | 665 | 923 | 1,063 | 1,044 | 816 |
| | | 金額(千円) | 257,968 | 349,168 | 276,003 | 258,612 | 343,148 | 445,003 | 501,839 | 516,006 | 362,677 |
| | | 平均価格(円) | 426 | 438 | 408 | 448 | 516 | 482 | 472 | 494 | 444 |
| | 計 | 頭数(頭) | 17,313 | 21,946 | 19,334 | 15,917 | 16,626 | 18,917 | 19,773 | 19,241 | 16,275 |
| | | 重量(ト) | 1,331 | 1,693 | 1,488 | 1,222 | 1,279 | 1,443 | 1,518 | 1,463 | 1,252 |
| | | 金額(千円) | 552,192 | 723,558 | 595,803 | 546,314 | 656,316 | 693,276 | 710,008 | 713,983 | 546,183 |
| | | 平均価格(円) | 415 | 427 | 400 | 447 | 513 | 480 | 468 | 488 | 436 |
| 等外 | 一般 | 頭数(頭) | 3,909 | 4,930 | 4,878 | 4,924 | 5,468 | 4,492 | 2,707 | 2,780 | 2,396 |
| | | 重量(ト) | 396 | 474 | 489 | 495 | 574 | 433 | 318 | 311 | 250 |
| | | 金額(千円) | 87,121 | 135,516 | 128,907 | 139,665 | 191,910 | 138,610 | 101,262 | 112,896 | 85,883 |
| | | 平均価格(円) | 220 | 286 | 263 | 282 | 334 | 320 | 319 | 364 | 344 |
| | 予約相対 | 頭数(頭) | 341 | 509 | 277 | 285 | 467 | 2,977 | 4,628 | 4,967 | 4,643 |
| | | 重量(ト) | 26 | 39 | 21 | 21 | 32 | 223 | 375 | 403 | 402 |
| | | 金額(千円) | 10,616 | 16,893 | 7,767 | 8,389 | 12,968 | 74,084 | 119,955 | 138,401 | 138,464 |
| | | 平均価格(円) | 405 | 429 | 375 | 393 | 404 | 332 | 320 | 344 | 344 |
| | 計 | 頭数(頭) | 4,250 | 5,439 | 5,155 | 5,209 | 5,935 | 7,469 | 7,335 | 7,747 | 7,039 |
| | | 重量(ト) | 422 | 513 | 510 | 516 | 606 | 656 | 693 | 713 | 652 |
| | | 金額(千円) | 97,737 | 152,410 | 136,674 | 148,054 | 204,879 | 212,694 | 221,216 | 251,296 | 224,347 |
| | | 平均価格(円) | 232 | 297 | 268 | 287 | 338 | 324 | 319 | 352 | 344 |
| 合計 | 一般 | 頭数(頭) | 55,131 | 56,855 | 54,573 | 55,372 | 52,151 | 41,406 | 35,307 | 32,376 | 34,763 |
| | | 重量(ト) | 4,208 | 4,370 | 4,210 | 4,241 | 4,064 | 3,200 | 2,807 | 2,541 | 2,688 |
| | | 金額(千円) | 1,801,542 | 1,880,936 | 1,702,342 | 1,958,998 | 2,176,326 | 1,591,398 | 1,359,941 | 1,313,782 | 1,248,040 |
| | | 平均価格(円) | 428 | 430 | 404 | 462 | 536 | 497 | 485 | 517 | 464 |
| | 予約相対 | 頭数(頭) | 54,005 | 56,574 | 55,940 | 57,294 | 67,329 | 96,031 | 97,854 | 100,534 | 89,255 |
| | | 重量(ト) | 4,142 | 4,354 | 4,290 | 4,367 | 5,111 | 7,291 | 7,402 | 7,610 | 6,859 |
| | | 金額(千円) | 1,886,845 | 1,955,396 | 1,827,988 | 2,097,106 | 2,863,155 | 3,781,066 | 3,708,629 | 4,060,113 | 3,338,720 |
| | | 平均価格(円) | 456 | 449 | 426 | 480 | 560 | 519 | 501 | 534 | 487 |
| | 合計 | 頭数(頭) | 109,136 | 113,429 | 110,513 | 112,666 | 119,480 | 137,437 | 133,161 | 132,910 | 124,018 |
| | | 重量(ト) | 8,350 | 8,724 | 8,499 | 8,608 | 9,175 | 10,491 | 10,208 | 10,151 | 9,547 |
| | | 金額(千円) | 3,688,388 | 3,836,332 | 3,530,330 | 4,056,104 | 5,039,481 | 5,372,464 | 5,068,570 | 5,373,895 | 4,586,760 |
| | | 平均価格(円) | 442 | 440 | 415 | 471 | 549 | 512 | 497 | 529 | 480 |

| 4月 | 5月 | 6月 | 7月 | 8月 | 9月 | 10月 | 11月 | 12月 | 1月 | 2月 | 3月 |
|------------|------------|------------|------------|------------|------------|------------|------------|------------|------------|------------|------------|
| 13 | 10 | 11 | 8 | 4 | 6 | 11 | 11 | 22 | 15 | 9 | 13 |
| 1 | 1 | 1 | 1 | 0 | 0 | 1 | 1 | 2 | 1 | 1 | 1 |
| 630 | 437 | 510 | 386 | 197 | 278 | 424 | 396 | 1,140 | 551 | 349 | 494 |
| 636 | 577 | 608 | 632 | 646 | 601 | 503 | 474 | 676 | 478 | 502 | 494 |
| 13 | 27 | 26 | 28 | 33 | 14 | 23 | 26 | 26 | 15 | 15 | 12 |
| 1 | 2 | 2 | 2 | 3 | 1 | 2 | 2 | 2 | 1 | 1 | 1 |
| 464 | 1,242 | 1,202 | 1,374 | 1,598 | 571 | 815 | 891 | 908 | 517 | 565 | 439 |
| 469 | 601 | 607 | 639 | 632 | 531 | 461 | 447 | 455 | 448 | 493 | 478 |
| 26 | 37 | 37 | 36 | 37 | 20 | 34 | 37 | 48 | 30 | 24 | 25 |
| 2 | 3 | 3 | 3 | 3 | 2 | 3 | 3 | 4 | 2 | 2 | 2 |
| 1,094 | 1,679 | 1,713 | 1,760 | 1,796 | 849 | 1,239 | 1,287 | 2,048 | 1,068 | 914 | 933 |
| 552 | 594 | 608 | 638 | 633 | 552 | 475 | 455 | 556 | 463 | 496 | 486 |
| 1,285 | 1,187 | 1,185 | 1,103 | 947 | 881 | 1,419 | 1,353 | 1,143 | 1,175 | 1,239 | 1,240 |
| 97 | 90 | 88 | 82 | 70 | 65 | 106 | 101 | 85 | 89 | 93 | 93 |
| 43,506 | 49,071 | 50,865 | 50,229 | 45,111 | 38,015 | 47,959 | 44,198 | 38,011 | 40,148 | 44,446 | 42,974 |
| 449 | 548 | 576 | 614 | 645 | 583 | 453 | 436 | 448 | 452 | 478 | 460 |
| 3,857 | 4,027 | 3,760 | 3,624 | 3,727 | 3,396 | 4,021 | 3,784 | 4,306 | 3,153 | 3,595 | 3,706 |
| 292 | 305 | 284 | 273 | 279 | 255 | 305 | 287 | 324 | 241 | 273 | 282 |
| 132,399 | 168,572 | 164,501 | 165,062 | 173,811 | 139,562 | 140,928 | 127,814 | 144,659 | 109,605 | 133,723 | 133,503 |
| 453 | 553 | 579 | 604 | 624 | 548 | 462 | 445 | 447 | 456 | 489 | 474 |
| 5,142 | 5,214 | 4,945 | 4,727 | 4,674 | 4,277 | 5,440 | 5,137 | 5,449 | 4,328 | 4,834 | 4,946 |
| 389 | 394 | 372 | 355 | 348 | 320 | 411 | 389 | 408 | 329 | 366 | 375 |
| 175,905 | 217,643 | 215,366 | 215,291 | 218,922 | 177,577 | 188,887 | 172,012 | 182,670 | 149,753 | 178,169 | 176,478 |
| 452 | 552 | 578 | 606 | 628 | 555 | 460 | 443 | 447 | 455 | 486 | 471 |
| 1,028 | 1,028 | 938 | 956 | 720 | 924 | 1,279 | 1,393 | 928 | 1,065 | 1,062 | 1,120 |
| 78 | 78 | 70 | 70 | 52 | 66 | 95 | 106 | 69 | 82 | 80 | 85 |
| 32,933 | 40,231 | 37,833 | 40,578 | 32,215 | 35,898 | 40,612 | 43,281 | 28,560 | 34,495 | 35,692 | 36,000 |
| 421 | 514 | 542 | 581 | 614 | 540 | 426 | 408 | 415 | 423 | 446 | 423 |
| 2,403 | 2,526 | 1,951 | 2,225 | 1,981 | 1,840 | 2,701 | 2,958 | 2,587 | 2,612 | 2,395 | 2,580 |
| 186 | 195 | 149 | 170 | 149 | 139 | 209 | 229 | 198 | 207 | 188 | 202 |
| 83,164 | 106,220 | 83,133 | 99,799 | 89,904 | 74,453 | 93,828 | 100,513 | 87,055 | 91,647 | 89,687 | 93,450 |
| 447 | 546 | 556 | 585 | 603 | 534 | 448 | 439 | 441 | 442 | 478 | 462 |
| 3,431 | 3,554 | 2,889 | 3,181 | 2,701 | 2,764 | 3,980 | 4,351 | 3,515 | 3,677 | 3,457 | 3,700 |
| 265 | 273 | 219 | 240 | 201 | 206 | 305 | 335 | 266 | 289 | 268 | 287 |
| 116,097 | 146,451 | 120,966 | 140,377 | 122,119 | 110,352 | 134,440 | 143,794 | 115,615 | 126,142 | 125,379 | 129,450 |
| 439 | 536 | 552 | 584 | 606 | 536 | 441 | 429 | 434 | 436 | 468 | 451 |
| 463 | 427 | 401 | 421 | 320 | 381 | 591 | 524 | 456 | 603 | 537 | 512 |
| 37 | 34 | 31 | 31 | 22 | 27 | 43 | 42 | 35 | 50 | 42 | 41 |
| 14,491 | 15,808 | 15,587 | 16,430 | 12,335 | 12,470 | 16,402 | 15,918 | 12,863 | 18,558 | 17,011 | 15,632 |
| 395 | 464 | 501 | 525 | 551 | 470 | 379 | 376 | 364 | 374 | 401 | 383 |
| 842 | 894 | 735 | 959 | 824 | 686 | 983 | 1,042 | 1,022 | 934 | 859 | 859 |
| 65 | 67 | 54 | 70 | 57 | 48 | 74 | 80 | 82 | 78 | 70 | 69 |
| 27,449 | 32,561 | 26,492 | 36,894 | 31,256 | 24,181 | 31,329 | 32,024 | 32,172 | 30,561 | 29,238 | 28,520 |
| 420 | 487 | 488 | 525 | 545 | 502 | 425 | 398 | 393 | 390 | 415 | 412 |
| 1,305 | 1,321 | 1,136 | 1,380 | 1,144 | 1,067 | 1,574 | 1,566 | 1,478 | 1,537 | 1,396 | 1,371 |
| 102 | 101 | 85 | 102 | 80 | 75 | 117 | 123 | 117 | 128 | 113 | 110 |
| 41,940 | 48,370 | 42,079 | 53,324 | 43,591 | 36,651 | 47,731 | 47,942 | 45,035 | 49,119 | 46,249 | 44,152 |
| 411 | 480 | 493 | 525 | 547 | 491 | 408 | 391 | 384 | 384 | 410 | 401 |
| 204 | 175 | 186 | 180 | 258 | 192 | 279 | 175 | 194 | 210 | 179 | 164 |
| 21 | 19 | 20 | 20 | 25 | 18 | 26 | 20 | 21 | 23 | 19 | 17 |
| 7,051 | 6,846 | 7,444 | 7,588 | 9,662 | 6,480 | 8,706 | 6,542 | 6,537 | 7,680 | 6,026 | 5,321 |
| 330 | 366 | 364 | 381 | 387 | 358 | 329 | 327 | 316 | 328 | 321 | 311 |
| 459 | 395 | 316 | 350 | 491 | 437 | 415 | 433 | 278 | 304 | 352 | 413 |
| 41 | 40 | 29 | 33 | 41 | 35 | 38 | 33 | 23 | 25 | 30 | 34 |
| 13,971 | 13,886 | 9,862 | 11,682 | 15,390 | 13,228 | 13,533 | 10,812 | 7,316 | 8,149 | 9,992 | 10,642 |
| 342 | 345 | 344 | 356 | 376 | 373 | 354 | 327 | 320 | 329 | 331 | 315 |
| 663 | 570 | 502 | 530 | 749 | 629 | 694 | 608 | 472 | 514 | 531 | 577 |
| 62 | 59 | 49 | 53 | 66 | 54 | 65 | 53 | 44 | 48 | 49 | 51 |
| 21,023 | 20,733 | 17,307 | 19,269 | 25,051 | 19,708 | 22,238 | 17,354 | 13,853 | 15,829 | 16,018 | 15,963 |
| 338 | 351 | 352 | 365 | 380 | 368 | 344 | 327 | 318 | 328 | 327 | 313 |
| 2,993 | 2,827 | 2,721 | 2,668 | 2,249 | 2,384 | 3,579 | 3,456 | 2,743 | 3,068 | 3,026 | 3,049 |
| 234 | 221 | 211 | 204 | 170 | 177 | 272 | 271 | 211 | 245 | 235 | 237 |
| 98,612 | 112,393 | 112,240 | 115,211 | 99,520 | 93,141 | 114,103 | 110,334 | 87,111 | 101,432 | 103,523 | 100,422 |
| 421 | 508 | 533 | 566 | 585 | 527 | 419 | 408 | 412 | 415 | 441 | 423 |
| 7,574 | 7,869 | 6,788 | 7,186 | 7,056 | 6,373 | 8,143 | 8,243 | 8,219 | 7,018 | 7,216 | 7,570 |
| 586 | 609 | 518 | 549 | 528 | 479 | 628 | 632 | 628 | 552 | 563 | 588 |
| 257,448 | 322,482 | 285,190 | 314,810 | 311,958 | 251,995 | 280,433 | 272,054 | 272,110 | 240,479 | 263,206 | 266,554 |
| 440 | 530 | 550 | 573 | 590 | 526 | 447 | 431 | 433 | 435 | 468 | 454 |
| 10,567 | 10,696 | 9,509 | 9,854 | 9,305 | 8,757 | 11,722 | 11,699 | 10,962 | 10,086 | 10,242 | 10,619 |
| 820 | 830 | 729 | 753 | 698 | 655 | 900 | 902 | 839 | 797 | 798 | 825 |
| 356,060 | 434,874 | 397,430 | 430,021 | 411,479 | 345,137 | 394,535 | 382,388 | 359,221 | 341,910 | 366,729 | 366,976 |
| 434 | 524 | 545 | 571 | 589 | 527 | 439 | 424 | 428 | 429 | 460 | 445 |

※買付枝肉は、格付けを行わないため含まない。