

# 令和 2 年度 当初予算案等説明資料

|   |    |
|---|----|
| 1. 市民局所管予算案                                   | 1  |
| (1) 総括  | 1  |
| (2) 一般会計（歳入）                                  | 2  |
| (3) 一般会計（歳出）                                  | 6  |
| (4) 債務負担行為                                    | 8  |
| (5) 令和 2 年度市民局重要施策                            | 10 |
| (6) 款項目別説明資料                                  | 24 |
| 2. 条例案の概要                                     | 52 |
| (1) 議案第 46 号 福岡市自転車の安全利用に関する条例の一部を<br>改正する条例案 | 52 |
| 3. 機構整備案                                      | 58 |

市民局



# 1. 市民局所管予算案

## (1) 総括

(単位:千円)

| 区分   | 令和2年度予算額 (A) |            |           |           |           |            |      |
|------|--------------|------------|-----------|-----------|-----------|------------|------|
|      | 歳入           | 歳出         | 財源内訳      |           |           |            | 一般財源 |
|      |              |            | 特定財源      |           |           |            |      |
|      |              |            | 国県支出金     | 地方債       | その他       |            |      |
| 一般会計 | 10,520,249   | 24,104,859 | 1,459,953 | 3,488,000 | 5,572,296 | 13,584,610 |      |

(単位:千円)

| 区分   | 令和元年度予算額 (B) |            |         |           |           |            |      |
|------|--------------|------------|---------|-----------|-----------|------------|------|
|      | 歳入           | 歳出         | 財源内訳    |           |           |            | 一般財源 |
|      |              |            | 特定財源    |           |           |            |      |
|      |              |            | 国県支出金   | 地方債       | その他       |            |      |
| 一般会計 | 5,206,293    | 18,046,920 | 478,654 | 1,351,000 | 3,376,639 | 12,840,627 |      |

(単位:千円)

| 区分   | 差引増減 (令和2年度予算額:A) - (令和元年度予算額:B) |           |         |           |           |         |      |
|------|----------------------------------|-----------|---------|-----------|-----------|---------|------|
|      | 歳入                               | 歳出        | 財源内訳    |           |           |         | 一般財源 |
|      |                                  |           | 特定財源    |           |           |         |      |
|      |                                  |           | 国県支出金   | 地方債       | その他       |         |      |
| 一般会計 | 5,313,956                        | 6,057,939 | 981,299 | 2,137,000 | 2,195,657 | 743,983 |      |

## (2) 一般会計（歳入）

| 款・項           | 令和2年度<br>予 算 額<br>(A) | 令和元年度<br>予 算 額<br>(B) |
|---------------|-----------------------|-----------------------|
| (18) 使用料及び手数料 | 千円<br>1,290,629       | 千円<br>1,294,780       |
| 1 使用料         | 726,539               | 726,876               |
| 2 手数料         | 564,090               | 567,904               |
| (19) 国庫支出金    | 1,442,378             | 461,249               |
| 2 国庫補助金       | 1,419,594             | 443,059               |
| 3 委託金         | 22,784                | 18,190                |
| (20) 県支出金     | 17,575                | 17,405                |
| 2 県補助金        | 15,916                | 16,157                |
| 3 委託金         | 1,659                 | 1,248                 |
| (21) 財産収入     | 154,807               | 133,311               |
| 1 財産運用収入      | 130,652               | 133,310               |
| 2 財産売払収入      | 24,155                | 1                     |
| (22) 寄附金      | 15,648                | 18,308                |
| 1 寄附金         | 15,648                | 18,308                |

| 差引増減<br>(A)-(B)<br>(C) | 対前年度<br>伸率<br>(C)÷(B) | 主な増減内容   |
|------------------------|-----------------------|--|
| 千円<br>△ 4,151          | %<br>△ 0.3            | 千円   |
| △ 337                  | △ 0.0                 |  |
| △ 3,814                | △ 0.7                 |  |
| 981,129                | 212.7                 |  |
| 976,535                | 220.4                 | 番号制度対応経費に係る補助金の増 753,558<br>住民基本台帳事務に係る補助金の増 150,600 |
| 4,594                  | 25.3                  |  |
| 170                    | 1.0                   |  |
| △ 241                  | △ 1.5                 |  |
| 411                    | 32.9                  |  |
| 21,496                 | 16.1                  |  |
| △ 2,658                | △ 2.0                 |  |
| 24,154                 | 著増                    | 公民館跡地の売払収入の増 24,154                                  |
| △ 2,660                | △ 14.5                |  |
| △ 2,660                | △ 14.5                |  |

| 款・項             | 令和2年度<br>予 算 額<br>(A) | 令和元年度<br>予 算 額<br>(B) |
|-----------------|-----------------------|-----------------------|
| (23) 繰 入 金      | 千円<br>3,691,413       | 千円<br>1,510,592       |
| 2 庁舎建設等資金積立金繰入金 | 179,000               | -                     |
| 3 スポーツ振興基金繰入金   | 3,500,000             | 1,500,000             |
| 4 NPO活動支援基金繰入金  | 12,413                | 10,592                |
| (25) 諸 収 入      | 419,799               | 419,648               |
| 2 納 付 金         | 75,285                | 67,911                |
| 3 保 険 料 収 入     | 119,084               | 109,256               |
| 5 貸 付 金 元 利 収 入 | 1,200                 | 1,200                 |
| 6 預 託 金 元 利 収 入 | 3,707                 | 4,485                 |
| 8 弁 償 金         | 17                    | 16                    |
| 11 受 託 事 業 収 入  | 1,530                 | 1,552                 |
| 13 雑 入          | 218,976               | 235,228               |
| (26) 市 債        | 3,488,000             | 1,351,000             |
| 1 市 債           | 3,488,000             | 1,351,000             |
| 合 計             | 10,520,249            | 5,206,293             |

| 差引増減<br>(A)-(B)<br>(C) | 対前年度<br>伸率<br>(C)÷(B) | 主な増減内容   |
|------------------------|-----------------------|--|
| 千円<br>2,180,821        | %<br>144.4            | 千円   |
| 179,000                | 皆増                    | 区庁舎耐震対策に係る受入金の増 179,000  |
| 2,000,000              | 133.3                 | 世界水泳選手権福岡大会開催準備に係る受入金の増 2,500,000<br>ラグビーワールドカップ2019開催に係る受入金の減 △ 500,000 |
| 1,821                  | 17.2                  |  |
| 151                    | 0.0                   |  |
| 7,374                  | 10.9                  |  |
| 9,828                  | 9.0                   |  |
| -                      | -                     |  |
| △ 778                  | △ 17.3                |  |
| 1                      | 6.3                   |  |
| △ 22                   | △ 1.4                 |  |
| △ 16,252               | △ 6.9                 | スポーツ施設改修等に係る助成金の減 △ 20,000   |
| 2,137,000              | 158.2                 |  |
| 2,137,000              | 158.2                 | スポーツ施設改修に係る起債の増 1,564,000<br>区庁舎耐震対策に係る起債の増 536,000                      |
| 5,313,956              | 102.1                 |  |

### (3) 一般会計（歳出）

| 款・項         | 令和2年度<br>予 算 額<br>(A) | 令和元年度<br>予 算 額<br>(B) |
|-------------|-----------------------|-----------------------|
| (2) 総務費     | 千円<br>24,104,859      | 千円<br>18,046,920      |
| 1 総務管理費     | 20,304,184            | 15,341,086            |
| 3 戸籍住民基本台帳費 | 3,799,203             | 2,704,780             |
| 5 統計調査費     | 1,472                 | 1,054                 |
| 合 計         | 24,104,859            | 18,046,920            |



| 差引増減<br>(A)－(B)<br>(C) | 対前年度<br>伸率<br>(C)／(B) | 主な増減内容  |
|------------------------|-----------------------|---|
| 千円<br>6,057,939        | %<br>33.6             | 千円  |
| 4,963,098              | 32.4                  | 大規模スポーツ大会開催支援・準備経費の増 2,415,698<br>スポーツ施設改修に係る経費の増 1,500,686<br>区庁舎耐震対策に係る経費の増 697,369 |
| 1,094,423              | 40.5                  | 番号制度対応経費の増 747,508<br>住民基本台帳事務に係る経費の増 121,771<br>市民課業務委託に係る経費の増 39,177                |
| 418                    | 39.7                  |   |
| 6,057,939              | 33.6                  |   |

#### (4) 債務負担行為

| 会計名  | 事 項                                | 期 間                           | 限 度 額         |
|------|------------------------------------|-------------------------------|---------------|
| 一般会計 | 公 民 館 改 築 工 事                      | 令 和 3 年 度                     | 千円<br>530,291 |
|      | 市 民 セ ン タ ー 改 修 工 事                | 令 和 3 年 度<br>及 び<br>令 和 4 年 度 | 2,907,237     |
|      | 公 民 館 等 非 常 用 給 電 設 備 事<br>公 設 置 工 | 令 和 3 年 度                     | 61,356        |

| 左 の 財 源 内 訳 |           |       |                            |
|-------------|-----------|-------|----------------------------|
| 特 定 財 源     |           |       | 一 般 財 源 又 は<br>当 該 事 業 財 源 |
| 国 県 支 出 金   | 地 方 債     | そ の 他 |                            |
| 千 円         | 千 円       | 千 円   | 千 円                        |
| -           | 390,000   | -     | 140,291                    |
| -           | 2,538,000 | -     | 369,237                    |
| -           | 61,000    | -     | 356                        |

## (5) 令和2年度市民局重要施策

上段 令和2年度予算額  
 (下段 令和元年度予算額)  
 ★：新規 ☆：拡充

### 1. 災害に強いまちづくり

#### ア 防災・危機管理体制の強化

災害時の避難支援として、電気自動車を活用した公民館の非常用電源の確保など、停電対策に取り組むとともに、内水浸水想定区域の指定に基づく内水ハザードマップを作成し、豪雨時における市民の適切な避難行動に結びつくよう周知、啓発を図る。

また、災害時における迅速な情報収集や情報共有に向けたICT設備の整備など、災害対策本部機能の充実・強化に取り組むとともに、職員研修・訓練等を通じた市職員の災害・危機対応能力の向上を図る。

さらに、関係機関との訓練の実施等により、連携体制の強化を図るとともに、九州の自治体による相互連携の仕組みに基づき、九州が一体となった防災先進地域への取り組みを推進する。

270,737 千円

主な事業

( 171,343 千円 )

| 事業名          | 予算額<br>(千円) | 事業内容  |  |
|--------------|-------------|---|--|
|              |             | これまでの取組み  | 2年度の主な取組み  |
| 防災・危機管理体制の強化 | 95,517      | 国土強靱化地域計画の策定に向けた取組みを行った。<br>大規模イベント実施時のテロ事案発生に備え、実動訓練を実施した。<br>大規模災害に備え、災害対策本部機能の充実・強化に向けた検討を行った。   | ★公民館の非常用電源の確保<br>★庁舎等の電力確保に関する調査・検討等<br>○災害対策本部機能の充実・強化  |
| 避難支援対策の充実・強化 | 93,996      | 新たな浸水ハザードマップの作成に取り組んだ。<br>視覚や聴覚に障がいがある方への電話やFAXを利用した避難情報配信システムの運用を開始した。<br>IoTを活用した中小河川における水位観測網の構築など、河川監視の強化や防災・危機管理情報ホームページの再構築による、わかりやすい情報発信に取り組んだ。<br>原子力防災訓練を実施した。 | ★内水ハザードマップの作成<br>☆避難情報配信システムの対象者拡大の検討<br>○水位計、雨量計の更新<br>○原子力防災訓練等の実施<br>○避難所標識(4か国語標記)の整備等<br>○公的備蓄の整備 |

## イ 地域防災力の向上

避難所運営ワークショップの開催や避難所運営のエキスパートの育成、マンション管理組合等に対する出前講座の実施など、地域が主体となった取組みを支援する。

また、自主防災活動の促進や避難行動要支援者名簿の同意率の向上に向けた対応策の検討を進めるとともに、防災講習の開催や学校における防災教育の推進等により、防災知識の普及や防災意識の高揚を図る。

15,238 千円

主な事業

( 35,317 千円 )

| 事業名      | 予算額<br>(千円) | 事業内容   |  |
|----------|-------------|--|--|
|          |             | これまでの取組み   | 2年度の主な取組み  |
| 地域防災力の向上 | 14,442      | <p>避難所運営ワークショップの開催やマンション管理組合等に対する出前講座の実施など、地域が主体となった取組みを支援している。</p> <p>地域の防災リーダーや避難所運営のエキスパートの育成を図るとともに、学校における防災教育を推進している。</p> <p>「避難行動要支援者名簿」を作成し支援者への提供を行っている。</p> <p>家庭や企業における備蓄啓発のための備蓄促進ウィークの取組みや企業との共働による帰宅困難者対策を推進している。</p> | <ul style="list-style-type: none"> <li>○避難所運営ワークショップの開催</li> <li>○マンション管理組合等の防災力向上支援</li> <li>○出前講座の開催</li> <li>○避難所運営エキスパートの育成</li> <li>○学校における防災教育の推進</li> <li>○避難行動要支援者対策の推進</li> <li>○備蓄促進ウィークにおける家庭内備蓄・企業備蓄の啓発</li> </ul> |

## 2. 安全で安心して暮らせるまちづくり

### ア 防犯対策の強化及び暴力追放の推進

「福岡市防犯のまちづくり推進プラン」に基づき、子ども・女性・高齢者への防犯啓発、地域における街頭防犯カメラの設置や地域防犯パトロールカーに対する助成、IoTを活用した子どもの見守り体制の強化や「福岡市 LINE 公式アカウント」を活用した福岡県警察の防犯情報の配信など、市民や事業者の防犯活動への参加を促進し、地域の防犯力を高め、犯罪が発生しにくい環境づくりを推進する。

また、繁華街における悪質な客引き対策として、客引き対策指導員の配置や AI 等を活用した防犯カメラの設置により効果的な指導・巡回を実施するなど、悪質な客引きの根絶に向けた取組みを推進する。

さらに、「福岡市暴力団排除条例」に基づき、本市の事務事業から暴力団を排除するとともに、暴力による民事介入・行政対象暴力の排除に向け、関係機関等と連携して市民や事業者への広報啓発・活動支援を行うなど、暴力追放を推進する。

119,245 千円

( 96,904 千円 )

#### 主な事業

| 事業名                 | 予算額<br>(千円) | 事業内容  |  |
|---------------------|-------------|---|--|
|                     |             | これまでの取組み  | 2年度の主な取組み  |
| 犯罪のない安全で住みよいまちづくり推進 | 6,559       | 地域・事業者・警察等関係機関・団体と行政により構成される「福岡市犯罪のない安全で住みよいまちづくり推進本部」において、犯罪抑止の取組みを推進している。 | <ul style="list-style-type: none"> <li>○推進本部による犯罪のない安全で住みよいまちづくりに向けた取組みの推進</li> <li>○福岡犯罪被害者総合サポートセンターにおける犯罪被害者支援等</li> </ul>  |
| 地域防犯力強化             | 24,739      | 地域の防犯パトロールの支援や福岡市防犯強化月間を通じた取組みの推進など、地域の防犯力強化を図っている。                         | <ul style="list-style-type: none"> <li>○「福岡市防犯強化月間(8月)」を通じた取組みの推進</li> <li>○「新大学生防犯強化月間(4～5月)」を通じた取組みの推進</li> <li>○生活安全専門員による安全・安心に係る各種施策の推進</li> <li>○地域防犯パトロールカーへの支援</li> <li>○落書き消し活動に対する支援等</li> </ul> |

| 事業名                     | 予算額<br>(千円) | 事業内容  |   |
|-------------------------|-------------|---|---|
|                         |             | これまでの取組み  | 2年度の主な取組み   |
| 子ども・女性<br>安全対策          | 4,795       | 子どもや女性が安全で安心して生活できるよう、防犯意識の向上や危険回避行動の習得を目的とした取組みを行っている。                             | <ul style="list-style-type: none"> <li>○IoT 端末機器を用いた子ども見守りの実施</li> <li>○福岡市 LINE 公式アカウントを活用した防犯情報の即時的な配信</li> <li>○若年層の利用が多いSNSを活用した拡散型啓発等の実施</li> <li>○子ども防犯出前講座等の実施</li> <li>○安全安心少年隊の活動支援</li> <li>○専門学校、大学等と連携した性犯罪防止啓発の実施</li> <li>○性暴力被害者支援センターにおける被害者支援</li> </ul> |
| 街頭防犯カメラ<br>設置補助         | 32,508      | 犯罪の抑止や犯罪発生時の犯人の特定・検挙に効果が期待できる街頭防犯カメラを普及促進するため、設置費用等の一部を助成し、防犯環境に配慮したまちづくりを推進している。   | <ul style="list-style-type: none"> <li>○街頭防犯カメラを設置する自治協議会、自治会・町内会等への機器購入費、設置工事費用の一部助成</li> </ul>  |
| 繁華街における<br>悪質な客引き<br>対策 | 25,220      | 天神・大名地区において、地域・警察・行政が一体となった夜間合同パトロールや街頭キャンペーン等を実施している。                              | <ul style="list-style-type: none"> <li>★街頭防犯カメラの設置及び客引き対策指導員の配置</li> <li>★AI 技術を活用した防犯カメラ・画像解析システムによる実証実験の実施</li> </ul>   |
| 暴力追放                    | 19,175      | 暴力団等による民事介入・行政対象暴力排除の実現に向け、関係機関等と連携して暴力追放活動を実施するとともに、暴力団排除条例に基づき、本市の暴力団排除施策を推進している。 | <ul style="list-style-type: none"> <li>○市の事務事業からの暴力団排除の推進、暴力団排除活動の支援</li> <li>○暴力追放相談センターにおける民事介入暴力に関する相談対応、行政対象暴力に関する助言及び不当要求防止研修の実施</li> </ul>  |

## イ 交通安全対策及びモラル・マナーの向上

飲酒運転撲滅（ゼロ）に向けたキャンペーンをはじめ、四季の交通安全運動や子どもから高齢者まで各年齢層に応じた交通安全教育など、市民や事業者、地域、学校と一体となった交通安全の取組みを推進するとともに、様々な媒体を活用した広報啓発を行う。

また、「人に優しく安全で快適なまち福岡をつくる条例」に基づき、市民や事業者などと連携して市民のモラル・マナー向上に取り組むとともに、都心部を中心にモラル・マナー推進員を配置し、自転車安全利用の推進、歩行喫煙や迷惑駐車防止を図る。

73,211 千円

主な事業

( 73,635 千円 )

| 事業名               | 予算額<br>(千円) | 事業内容   |   |
|-------------------|-------------|--|---|
|                   |             | これまでの取組み   | 2年度の主な取組み   |
| 交通安全教育<br>及び啓発    | 19,736      | 四季の交通安全運動や年齢層に応じた交通安全教育など地域や学校における交通安全の取組みを推進するとともに、様々な媒体を活用した広報啓発を行っている。                              | ○新小学1年生へ黄色い帽子、ランドセルカバーを配付<br>○子どもから高齢者まで各年齢層に応じた交通安全教育の推進<br>○交通ルールの広報啓発 等  |
| 自転車安全利用<br>の推進    | 7,896       | 福岡市自転車の安全利用に関する条例に基づき、自転車利用者の交通ルール遵守・マナー向上に向け、出前講座や体験型自転車教室の開催など、自転車安全利用の指導・啓発等に取り組んでいる。               | ★条例の一部改正による自転車損害賠償保険等への加入義務化の周知<br>○VR動画を活用した体験型自転車教室の開催<br>○出前講座等による条例・交通ルールの周知、啓発<br>○地域で活動する自転車安全利用推進員の委嘱及び同推進員に対する活動支援<br>○押し歩き推進区間における押し歩きの定着化 等 |
| 飲酒運転撲滅<br>対策      | 2,240       | 飲酒運転の撲滅（ゼロ）を目指し、市民や事業者等と一体となった飲酒運転撲滅キャンペーンを展開している。   | ○「飲酒運転ゼロを誓う、市民の集い2020」の開催 等   |
| モラル・マナー<br>向上市民啓発 | 43,339      | モラル・マナー条例に基づき、歩行喫煙防止の広報啓発をはじめ、市民のモラル・マナー向上の施策を推進している。<br>都心部を中心に、自転車の安全利用、歩行喫煙・迷惑駐車防止に関する指導啓発等を実施している。 | ○都心部を中心にモラル・マナー推進員“パトなび”を配置し、押し歩き推進区間や路上禁煙地区等の自転車の安全利用、歩行喫煙・迷惑駐車防止の指導啓発及び道案内を実施<br>○路上禁煙地区外への歩行喫煙防止の啓発を実施<br>○モラル・マナー向上市民運動の推進                        |



## ウ 消費者対策

「福岡市消費者教育推進計画」に基づき、若年者や高齢者、障がい者などの消費者トラブルの未然防止を図るため、悪質商法の手口や対処法を情報提供するなど、消費者に対する啓発事業の強化に努めるとともに、教育委員会と連携した消費者教育講座を開催するなど、消費者教育を推進する。

また、消費生活相談や「福岡市消費生活条例」に基づく事業者指導等を行い、消費者被害の防止・救済に努める。

81,924 千円

( 78,414 千円 )

### 主な事業

| 事業名             | 予算額<br>(千円) | 事業内容   |   |
|-----------------|-------------|--|---|
|                 |             | これまでの取組み   | 2年度の主な取組み   |
| 消費者相談<br>・事業者指導 | 47,439      | 商品やサービスの契約等に関する消費生活相談を実施し助言やあっせんを行い、消費者被害の救済及び未然防止を図っている。<br>また、消費生活条例に基づく事業者指導等を実施している。 | ○消費生活相談の実施<br>○相談・苦情をもとに迅速・適正な事業者への指導の実施  |
| 消費者教育・啓発        | 14,634      | 消費者トラブルの未然・拡大防止のために、出前講座など市民向け講座を開催するとともに、消費生活サポーターによる消費生活情報の提供など、消費者に対する教育・啓発を行っている。    | ○成年年齢引下げに向けた若年者の消費者トラブル対策事業の実施<br>○高齢者、障がい者への消費者教育講座の実施<br>○中学校、高等学校における消費者教育講座の実施<br>○消費生活サポーター事業による高齢者等見守りの推進 |

### 3. コミュニティづくりの支援

#### ア 住民主体のコミュニティづくりの支援

自治協議会と福岡市がパートナーとして、企業やNPOなど様々な主体と地域の未来を共に創り出す「共創」の取組みを進めるとともに、自治会・町内会が行う住民同士の交流や担い手づくりなどの活動を支援する。

また、コミュニティ活動の拠点である公民館の整備を進めるとともに、多様な主体の連携促進や地域活動の担い手の育成、情報発信などによる支援に取り組む。

さらに、持続可能な地域コミュニティづくりのため、自治協議会や自治会・町内会の位置づけの明確化や地域への新たな支援策などについて検討を行う。

1,474,344 千円

主な事業

( 1,599,698 千円 )

| 事業名              | 予算額<br>(千円) | 事業内容  |   |
|------------------|-------------|---|---|
|                  |             | これまでの取組み  | 2年度の主な取組み   |
| コミュニティ活動支援       | 551,588     | 「共創」の取組みを推進するため、平成28年度から自治協議会への補助金を拡充した。<br>また、自治会・町内会が行う住民相互の交流促進の取組みへの支援等を行っている。  | ○自治協議会が行う担い手づくりや絆づくりの支援<br>・共創自治協議会事業<br>○自治会・町内会における住民相互の交流事業への助成<br>・地域デビュー応援事業 |
| コミュニティ活動の環境づくり   | 54,582      | 地域と企業や商店街、NPO、大学などをつなぐ「共創コネクター」を設置し、「共創」の取組みを推進している。<br>また、自治に関する市民啓発とコミュニティの魅力向上に向けた取組み、市民が安心してコミュニティ活動を行うための保険制度等を実施している。 | ☆共創の地域づくり推進事業の実施<br>・外部委員会を設置し、自治協議会等の位置づけなどを検討<br>○“共創”自治協議会サミットの開催<br>○市民活動保険制度 |
| コミュニティ活動の場づくり    | 33,620      | 地域コミュニティの形成・発展を担う自治会・町内会の活動拠点である集会施設の新築等への助成等を行っている。  | ○集会施設の新築、増改築や借上等への助成  |
| コミュニティと連携した業務の推進 | 124,228     | 自治協議会や自治会・町内会等と連携して、市政だより等の配布とともに広報物回覧等の業務を実施している。  | ○自治協議会等と連携して、市政だより等配布及び広報物回覧等の業務を実施   |

| 事業名                  | 予算額<br>(千円) | 事業内容  |   |
|----------------------|-------------|---|---|
|                      |             | これまでの取組み  | 2年度の主な取組み   |
| 公民館主催事業<br>(担い手づくり等) | 15,393      | 公民館において、ロビー機能や図書を活用した事業を展開するなど、地域住民の活動と交流の拠点としての公民館の活用促進を図るとともに、学校、地域と連携し子どもの健全育成事業の充実を図っている。 | ○公民館による地域活動の担い手の育成や情報の発信などを実施<br>・地域の担い手パワーアップ事業<br>・公民館がつなぐ地域共創推進事業（公民館コラボLAB） |
| 公民館整備                | 621,949     | 地域における生涯学習とコミュニティ活動の拠点施設である公民館の規模を100坪から150坪に拡大する増改築を年3館ペースで実施し、施設面での機能充実を図っている。              | ○公民館の規模を100坪から150坪に拡大する建替を計画的に実施<br>・建設3館                                       |

## イ 市民公益活動の推進

NPO・ボランティア交流センターを拠点として、活動や交流の場の提供並びに情報発信を行うとともに、NPO活動支援基金を活用した公益活動への助成や共働事業提案制度を実施し、市民公益活動を支援する。

また、NPO法人の認証・認定業務における、情報提供や相談対応などのきめ細かな支援により、NPO活動の活性化を促進する。

さらに、災害時のボランティア活動を円滑に行うことができるよう、災害ボランティア団体等とのネットワーク構築に取り組む。

103,387千円

主な事業

(103,846千円)

| 事業名                    | 予算額<br>(千円) | 事業内容   |   |
|------------------------|-------------|--|---|
|                        |             | これまでの取組み   | 2年度の主な取組み   |
| NPO・ボランティア交流センターの管理運営等 | 66,213      | NPO・ボランティア交流センターを移転・拡充し、市民公益活動に関する情報の提供・交流の場としての機能を強化するとともに、相談対応や講座・交流会等を実施し、NPOやボランティアなどの活動を支援している。 | ○NPO・ボランティア交流センターにおける情報・交流の場の提供<br>○NPO・ボランティアに関する相談対応、講座・交流会等の実施 |

| 事業名            | 予算額<br>(千円) | 事業内容  |   |
|----------------|-------------|---|---|
|                |             | これまでの取組み  | 2年度の主な取組み   |
| NPO・ボランティア活動支援 | 20,037      | NPO活動支援基金を活用してNPOの公益的な活動へ助成を行っている。<br>また、NPO等から提案事業を募集し、NPO等と市の共働で事業を行う「共働事業提案制度」を実施している。 | ○NPO活動支援基金を活用したNPO活動への補助金助成<br>○共働事業の提案募集・選考・評価<br>○共働カフェ、サポートセミナー、職員研修等の実施<br>★災害ボランティアネットワークの構築 |
| NPO法人認証・認定業務   | 14,842      | 情報提供・相談対応などきめ細かな支援により、適正かつ円滑な認証・認定業務を実施している。  | ○NPO法人認証・認定業務<br>○NPO法人の運営基盤強化のための専門相談・セミナー等の実施   |

## ウ 地域交流センターの整備及び市民センターの大規模改修

「早良南地域交流センター」は令和3年度の開館をめざし整備を進めるとともに、「南市民センター」は令和4年夏のリニューアルオープンをめざし大規模改修の取組みを進める。

164,385千円

主な事業

( 367,649千円 )

| 事業名           | 予算額<br>(千円) | 事業内容   |   |
|---------------|-------------|--|---|
|               |             | これまでの取組み   | 2年度の主な取組み                                 |
| 早良南地域交流センター整備 | 25,669      | 早良区中南部地域において、地域交流センターを整備するための整備用地を取得し、事業者選定及びPFI事業契約を行い、事業に着手した。 | ○周辺一体整備工事<br>○地域交流センター本体の建設工事             |
| 南市民センター大規模改修  | 138,716     | 各市民センターの劣化状況等を検証・分析し、最も古く、劣化度合の高かった南市民センターについて、改修計画の検討を開始した。     | ★南市民センター大規模改修工事の設計<br>★南市民センター中央機械室棟の解体工事 |

## 4. 区行政の推進

### ア 区の特性を生かしたまちづくりの推進

市民に最も身近な総合行政機関である区役所において、市民や地域の多様なニーズに対応した事業を地域と共働で企画・実施し、区の特性を生かしたまちづくりを進める。

237,337 千円

主な事業

( 234,600 千円 )

| 事業名     | 予算額<br>(千円) | 事業内容  |   |
|---------|-------------|---|---|
|         |             | これまでの取組み  | 2年度の主な取組み                                   |
| 区の魅力づくり | 158,451     | 区の特性や実情に応じた魅力あるまちづくりを推進するため、市民参画による区の特性を生かした事業を実施するとともに、サービス介助士の資格を持つ職員を全区に配置するなど市民サービスの向上を図っている。 | ○市民参画による区の特性を生かしたまちづくり事業や区民フェスティバルなどを各區で実施  |
| 区政の振興   | 60,280      | 裁量予算として多岐にわたる地域ニーズや行政課題に柔軟な対応を行っている。  | ○道路、公園等の補修などの緊急対応<br>○まちの活性化などの地域ニーズへの迅速な対応 |
| 地域参画    | 11,840      | 地域課題の解決に向けて実施する事業について、事業の企画立案の段階から住民が直接参画することで、事業内容への住民ニーズの適切な反映、納得性の向上を図っている。                    | ○地域住民が意思決定に参画する区役所事業を各區で実施                  |

## イ 市民サービスの向上

マイナンバー制度への対応として個人番号カードの円滑な交付を推進するとともに、コンビニエンスストアにおける各種証明書の自動交付サービスの利用促進や、ICTを活用した手続きの簡素化・待ち時間の短縮など、市民の利便性向上と区役所における窓口サービスの充実を図る。

1,343,616 千円

主な事業

( 449,902 千円 )

| 事業名           | 予算額<br>(千円) | 事業内容  |   |
|---------------|-------------|---|---|
|               |             | これまでの取組み  | 2年度の主な取組み   |
| 区役所窓口の改善      | 165,999     | 令和元年度から引っ越しに係る行政手続きのオンラインサービスを開始し、待ち時間の短縮等を図っている。<br>マイナンバーカードを活用した、申請書自動作成機や住民票の写し等の証明書自動交付機(コンビニ交付機)を中央区役所等に設置し、手続きの簡素化等を図っている。 | ○引っ越しに係る行政手続きのオンラインサービスの利用促進<br>○マイナンバーカードを活用した、申請書自動作成機や住民票等の証明書自動交付機の利用促進 |
| 個人番号カードの円滑な交付 | 1,177,617   | 通知カードを送付し、平成28年1月からはマイナンバーカードの交付を開始するとともに、運用体制の整備を行っている。  | ○マイナンバーカード交付円滑化計画に基づき区役所・出張所の交付を推進  |

## ウ 博多区庁舎の耐震対策

新庁舎の令和4年度の開庁をめざし整備を進める。

728,593 千円

主な事業

( 29,029 千円 )

| 事業名     | 予算額<br>(千円) | 事業内容  |                   |
|---------|-------------|---|-------------------|
|         |             | これまでの取組み  | 2年度の主な取組み         |
| 区庁舎耐震対策 | 728,593     | 耐震性能が不足している博多区庁舎について、新庁舎の整備等を行う事業者を選定し、設計に着手した。 | ○博多区新庁舎整備に係る設計・工事 |

## 5. スポーツの振興

スポーツを通じたところと体の健康づくりに地域・事業者などと一体となって取り組む。市民総合スポーツ大会の開催や身近な場所で様々なスポーツを体験できる機会の提供など、子どもから高齢者まで市民がスポーツ・レクリエーション活動に親しめる環境づくりやスポーツを通じた国際交流を進める。

また、アビスパ福岡が広く市民・地域に支えられる市民球団として自立できるよう、引き続き支援を行う。

さらに、1万人を超える市民ランナーが参加する「福岡マラソン」や「東京オリンピック・パラリンピック」関連事業を実施するとともに、令和3年の「世界水泳選手権福岡大会・世界マスターズ水泳選手権九州大会」の開催に向けた取組みを進める。

10,303,408 千円

主な事業

( 6,601,288 千円 )

| 事業名                       | 予算額<br>(千円) | 事業内容  |  |
|---------------------------|-------------|---|--|
|                           |             | これまでの取組み  | 2年度の主な取組み  |
| 大規模<br>スポーツ大会の<br>開催支援・準備 | 4,565,153   | 令和元年は日本陸上競技選手権大会やラグビーワールドカップなどを開催するとともに、令和3年開催の世界水泳選手権福岡大会及び世界マスターズ水泳選手権九州大会の開催準備等を行っている。 | ★東京オリンピック・パラリンピック<br>関連事業<br>・市民応援事業<br>・スウェーデン、ノルウェー事前合宿<br>・マラソスイミグ最終選考会<br>・聖火リレー 等<br>☆世界水泳選手権福岡大会<br>及び世界マスターズ水泳選手権九州大会<br>・開催準備、気運醸成 |
| 福岡マラソン開催                  | 107,026     | 平成26年から「福岡マラソン」を開催し、市民スポーツの「する」「みる」「支える」に寄与している。  | ○「福岡マラソン2020」の開催   |
| スポーツ施設の<br>運営・維持管理        | 5,198,298   | 総合体育館、市民体育館、地区体育館、市民プールなどスポーツ施設の管理運営及び改修工事等を実施している。                                       | ☆総合西市民プール改修<br>○スポーツ施設の管理運営<br>○スポーツ施設の改修工事等   |
| アビスパ福岡支援                  | 88,146      | サッカー教室や市民応援デー等の実施を通じて、アビスパ福岡が市民球団として自立できるよう支援している。  | ○少年少女サッカー教室<br>○親子サッカー教室<br>○市民応援デー 等  |
| 各種スポーツ大会<br>等の開催・支援       | 56,082      | 市民スポーツ・レクリエーションの普及振興を図るため、各種スポーツ大会等の開催及び開催支援を行っている。                                       | ○スポーツレクリエーションプロジェクト<br>○市民総合スポーツ大会<br>○福岡国際女子テニス<br>○福岡国際マラソン<br>○金鷲旗・玉竜旗高校柔剣道大会 等   |

## 6. 男女共同参画の推進

「福岡市男女共同参画基本計画（第3次）」に基づき、地域や若年層への男女共同参画意識の啓発や、企業におけるワーク・ライフ・バランスの普及・促進など、諸施策の推進に全庁をあげて取り組むとともに、本市における男女共同参画の推進に向け、次期基本計画の策定に取り組む。

また、企業における女性活躍推進を促進するための「見える化サイト」の推進、一般事業主行動計画の策定に向けた企業支援、再就職やリーダーを目指す女性向けの講座等を行うなど、女性がその個性と能力を十分に発揮し活躍できるよう取り組む。

さらに、「女性の視点を活かした防災ミニブック」を活用した講座等を実施し、防災及び男女共同参画の意識啓発に取り組む。

男女共同参画推進センターにおいては、拠点施設として、積極的に各種事業を推進するとともに、関係団体等と連携しながら市民の男女共同参画推進活動を支援する。

239,458 千円

主な事業

( 198,122 千円 )

| 事業名            | 予算額<br>(千円) | 事業内容  |  |
|----------------|-------------|---|--|
|                |             | これまでの取組み  | 2年度の主な取組み  |
| 男女共同参画推進       | 16,815      | 男女共同参画の意識啓発を行うとともに、地域の取組み支援や地域の女性リーダー育成を行っている。<br>性別にかかわらず個性と能力を發揮できるよう、中学校でセミナーを実施している。<br>「女性の視点を活かした防災ミニブック」を活用した講座等を実施している。 | <ul style="list-style-type: none"> <li>★第4次基本計画の策定</li> <li>○地域の男女共同参画推進活動支援</li> <li>○社会人講師派遣による中学生向け出前セミナーの実施</li> <li>○「防災ミニブック」を活用した講座等の実施</li> </ul>    |
| 女性活躍推進         | 6,875       | 働く場における女性の活躍を推進するため、「見える化サイト」の推進やセミナー等を開催するとともに、再就職を目指す女性や、働く女性向けのスキルアップ講座等を実施した。   | <ul style="list-style-type: none"> <li>○企業における女性活躍への取組みの「見える化」を推進</li> <li>○一般事業主行動計画策定の支援</li> <li>○再就職やリーダーを目指す女性向け講座の実施</li> </ul>                        |
| 男女共同参画推進センター事業 | 170,265     | 男女共同参画推進センター「アミカス」を拠点として、市民等の活動や交流の場を提供するとともに、男女共同参画推進に向けた各種事業を実施している。  | <ul style="list-style-type: none"> <li>○施設の管理運営</li> <li>○講座・講演会の開催</li> <li>○相談（総合相談、DV相談、男性相談、法律相談等）</li> <li>○地域及び市民グループ活動支援</li> <li>○図書、情報提供</li> </ul> |



## 7. 人権行政の推進

すべての人の人権が尊重される社会の実現に向け、全庁をあげて人権尊重の視点に立った行政の推進に努める。

また、「福岡市人権教育・啓発基本計画」に基づき、あらゆる人権問題の解決に向けた取組みを推進するとともに、性的マイノリティ支援及び若年層の人権啓発事業への参加促進を図る。

地域においては、人権のまちづくり館を拠点とした地域交流や人権啓発事業などに取り組む。

459,445 千円

( 555,472 千円 )

主な事業

| 事業名              | 予算額<br>(千円) | 事業内容  |  |
|------------------|-------------|---|--|
|                  |             | これまでの取組み  | 2年度の主な取組み  |
| 人権施策の総合的かつ計画的な推進 | 7,603       | すべての人の人権が尊重される社会の実現に向け、全庁をあげて人権尊重の視点に立った行政を推進するとともに、人権教育・啓発にかかる施策を効果的に推進している。         | <ul style="list-style-type: none"> <li>○「福岡市人権教育・啓発基本計画」の推進</li> <li>○「人権尊重の視点に立った行政の推進に関する指針」の職員への周知と理解の徹底</li> <li>○パートナーシップ宣誓制度などの性的マイノリティ支援の取組み</li> </ul> |
| 人権啓発センター事業       | 76,564      | あらゆる人権問題の解決に向けて、人権啓発の一層の推進と市民の自発的な取組みを支援するための事業を行っている。特に若年層の人権啓発事業への参加促進を推進している。      | <ul style="list-style-type: none"> <li>○啓発事業<br/>人権尊重週間行事、人権啓発フェスティバル、講座・講演会、若年層の参加促進事業の実施</li> <li>○企業・指定管理者などへの派遣研修</li> <li>○人権相談・利用登録団体支援等</li> </ul>      |
| 人権のまちづくり館等の運営    | 239,945     | 人権のまちづくり館及び市立集会所において、差別のない、人権が尊重される社会の実現に寄与するため、地域交流や人権啓発事業等を行うとともに、自立支援等の各種相談を行っている。 | <ul style="list-style-type: none"> <li>○地域交流、人権啓発等の講座・講演会などを開催</li> <li>○自立支援等の各種相談を実施</li> </ul>  |
| 人権のまちづくり館等の維持管理  | 115,407     | 人権のまちづくり館及び市立集会所等の維持管理を行っている。   | <ul style="list-style-type: none"> <li>○人権のまちづくり館及び市立集会所等の維持管理(屋上防水工事等)</li> </ul>   |

(6) 款項目別説明資料  
ア. 一般会計 (歳入)

| 予算案<br>説明書<br>(その1)<br>の掲載<br>ページ | 款                    | 項          | 目                   | 令和2年度<br>予 算 額<br>(A)<br>千円 | 令和元年度<br>予 算 額<br>(B)<br>千円 | 差引増減<br>(A) - (B)<br>(C)<br>千円 |
|-----------------------------------|----------------------|------------|---------------------|-----------------------------|-----------------------------|--------------------------------|
| 49~50                             | 18<br>使用料及び<br>手 数 料 | 1<br>使 用 料 | 1<br>総務使用料          | 726,539                     | 726,876                     | △ 337                          |
| 58~59                             |                      | 2<br>手 数 料 | 1<br>総務手数料          | 564,090                     | 567,904                     | △ 3,814                        |
| 68~69                             | 19<br>国庫支出金          | 2<br>国庫補助金 | 1<br>総 務 費<br>国庫補助金 | 1,419,594                   | 443,059                     | 976,535                        |
| 79                                |                      | 3<br>委 託 金 | 1<br>総 務 費<br>委 託 金 | 22,784                      | 18,190                      | 4,594                          |
| 81~82                             | 20<br>県支出金           | 2<br>県補助金  | 1<br>総 務 費<br>県補助金  | 15,916                      | 16,157                      | △ 241                          |
| 90~91                             |                      | 3<br>委 託 金 | 1<br>総 務 費<br>委 託 金 | 1,659                       | 1,248                       | 411                            |

(単位：千円)

| 対前年度<br>伸 率<br>(C) / (B)<br>% | 説 明<br><br>( ) 内は前年度予算額  |
|-------------------------------|--|
| △ 0.0                         | 男女共同参画推進センター使用料 11,182 ( 11,182 )<br>地域交流センター使用料 66,592 ( 64,784 )<br>庁舎等使用料 63,975 ( 62,729 )<br>人権のまちづくり館使用料 140 ( 140 )<br>市民体育館使用料 75,000 ( 73,000 )<br>野外活動センター使用料 432 ( 457 )<br>地区体育施設使用料 322,000 ( 351,194 )<br>社領スポーツ広場使用料 2,865 ( 2,865 )<br>ももち体育館使用料 20,000 ( 7,000 )<br>公民館使用料 2,122 ( 1,779 )<br>市民センター使用料 144,544 ( 135,054 )<br>千早駅前駐車場使用料 17,687 ( 16,692 ) |
| △ 0.7                         | 戸籍住民基本台帳等手数料 564,089 ( 567,903 )<br>NPO法人関連諸証明手数料 1 ( 1 )  |
| 220.4                         | 女性活躍推進関係補助金 1,910 ( 1,849 )<br>隣保館運営費等補助金 76,674 ( 76,674 )<br>防災対策事業費補助金 9,872 ( 10,000 )<br>番号制度関係補助金 1,331,138 ( 342,136 )<br>地方改善施設整備費補助金 - ( 12,400 )   |
| 25.3                          | 人権啓発活動費委託金 7,544 ( 8,272 )<br>中長期在留者住居地届出等事務委託金 15,240 ( 9,918 )   |
| △ 1.5                         | 福岡県若年者専修学校等技能習得資金補助金 1,777 ( 1,777 )<br>福岡県消費者行政推進事業補助金 13,889 ( 13,880 )<br>生活安全対策事業費補助金 250 ( 500 )  |
| 32.9                          | 登山歩道施設費委託金 80 ( 79 )<br>統計調査費委託金 1,472 ( 1,054 )<br>自衛官募集事務費委託金 107 ( 115 )  |

| 予算案<br>説明書<br>(その1)<br>の掲載<br>ページ | 款           | 項                            | 目                            | 令和2年度<br>予 算 額<br>(A)<br>千円 | 令和元年度<br>予 算 額<br>(B)<br>千円 | 差引増減<br>(A) - (B)<br>(C)<br>千円 |
|-----------------------------------|-------------|------------------------------|------------------------------|-----------------------------|-----------------------------|--------------------------------|
| 92~93                             | 21<br>財産収入  | 1<br>財産運用<br>収 入             | 1<br>財産貸付<br>収 入             | 91,029                      | 85,398                      | 5,631                          |
| 93                                |             |                              | 2<br>利子及び<br>配 当 金           | 39,613                      | 47,902                      | △ 8,289                        |
| 96                                |             |                              | 3<br>特許権等<br>運用収入            | 10                          | 10                          | -                              |
| 97                                |             | 2<br>財産売払<br>収 入             | 1<br>不 動 産<br>売払収入           | 24,154                      | -                           | 24,154                         |
| 97                                |             |                              | 2<br>物品売払<br>収 入             | 1                           | 1                           | -                              |
| 98                                | 22<br>寄 附 金 | 1<br>寄 附 金                   | 1<br>総 務 費<br>寄 附 金          | 15,648                      | 18,308                      | △ 2,660                        |
| 101                               | 23<br>繰 入 金 | 2<br>庁舎建設等<br>資金積立金<br>繰 入 金 | 1<br>庁舎建設等<br>資金積立金<br>繰 入 金 | 179,000                     | -                           | 179,000                        |
| 101                               |             | 3<br>スポーツ<br>振興基金<br>繰 入 金   | 1<br>スポーツ<br>振興基金<br>繰 入 金   | 3,500,000                   | 1,500,000                   | 2,000,000                      |
| 101                               |             | 4<br>NPO活動<br>支援基金<br>繰 入 金  | 1<br>NPO活動<br>支援基金<br>繰 入 金  | 12,413                      | 10,592                      | 1,821                          |

(単位：千円)

| 対前年度<br>伸 率<br>(C) / (B)<br>% | 説 明<br><br>( ) 内は前年度予算額  |
|-------------------------------|--|
| 6.6                           | 土地貸付収入<br>区役所用地の貸付収入                   64,318 ( 63,871 )<br>地域交流センター用地等の貸付収入       4,420 ( 4,423 )<br>警察署用地の貸付収入                   6,060 ( 5,535 )<br>建物等貸付収入<br>区役所建物の貸付収入                   3,039 ( 2,985 )<br>警固公園安全安心センターの貸付収入     1,456 ( 1,456 )<br>なみきスクエアの貸付収入               7,128 ( 7,128 )<br>総合体育館の貸付収入                   4,608 ( - ) |
| △ 17.3                        | ユニバーシアード福岡大会記念スポーツ振興基金利子収入       31,891 ( 47,725 )<br>NPO活動支援基金利子収入                   173 ( 177 )<br>災害救助基金利子収入                       7,549 ( - )  |
| -                             | 著作権使用料   |
| 皆増                            | 土地建物売払収入<br>公民館跡地の売払収入   |
| -                             | 不要物品等の売払収入   |
| △ 14.5                        | NPO活動支援事業寄附金                   4,271 ( 7,803 )<br>スポーツ振興推進事業寄附金               11,377 ( 10,505 )  |
| 皆増                            | 庁舎建設等資金積立金受入金  |
| 133.3                         | スポーツ振興基金受入金  |
| 17.2                          | NPO活動支援基金受入金   |

| 予算案<br>説明書<br>(その1)<br>の掲載<br>ページ | 款           | 項         | 目                     | 令和2年度<br>予 算 額<br>(A) | 令和元年度<br>予 算 額<br>(B) | 差引増減<br>(A) - (B)<br>(C) |
|-----------------------------------|-------------|-----------|-----------------------|-----------------------|-----------------------|--------------------------|
|                                   |             |           |                       | 千円                    | 千円                    | 千円                       |
| 106                               | 25<br>諸 収 入 | 2         | 1<br>納 付 金            | 75,285                | 67,911                | 7,374                    |
| 107                               |             | 3         | 1<br>保 険 料 収 入        | 119,084               | 109,256               | 9,828                    |
| 108                               |             | 5         | 1<br>貸 付 金<br>元 利 収 入 | 1,200                 | 1,200                 | -                        |
| 109                               |             | 6         | 1<br>預 託 金<br>元 利 収 入 | 3,707                 | 4,485                 | △ 778                    |
| 110                               |             | 8         | 1<br>弁 償 金            | 17                    | 16                    | 1                        |
| 111                               |             | 11        | 1<br>受 託 事 業<br>収 入   | 1,530                 | 1,552                 | △ 22                     |
| 113                               |             | 13<br>雑 入 | 2                     | 総 務 費 雑 入             | 144,899               | 156,831                  |
| 116                               | 12          |           | そ の 他 の<br>雑 入        | 74,077                | 78,397                | △ 4,320                  |
| 117                               | 26<br>市 債   | 1<br>市 債  | 1<br>総 務 債            | 3,488,000             | 1,351,000             | 2,137,000                |
| 歳 入 合 計                           |             |           |                       | 10,520,249            | 5,206,293             | 5,313,956                |

(単位：千円)

| 対前年度<br>伸 率<br>(C) / (B)<br>% | 説 明<br><br>( ) 内は前年度予算額   |
|-------------------------------|---|
| 10.9                          | 健康保険法に基づく保険料収入  |
| 9.0                           | 雇用保険法に基づく保険料収入 3,979 ( 3,922 )<br>厚生年金保険法に基づく保険料収入 115,105 ( 105,334 )  |
| -                             | 若年者専修学校等技能習得資金貸付金回収金 700 ( 700 )<br>消費者訴訟資金貸付金回収金 500 ( 500 )   |
| △ 17.3                        | 地域集会施設用地購入金融資金元利収入  |
| 6.3                           | 貸出図書の紛失による弁償金等  |
| △ 1.4                         | 広報物配布業務に伴う受託収入  |
| △ 7.6                         | 合同庁舎管理費負担金 52,899 ( 41,031 )<br>スポーツ振興くじ助成金 92,000 ( 112,000 )<br>地域創造助成金 - ( 3,800 )                                     |
| △ 5.5                         | 区役所の広告料等  |
| 158.2                         | スポーツ施設整備債 1,877,000 ( 313,000 )<br>社会教育施設整備債 986,000 ( 600,000 )<br>庁舎建設債 536,000 ( 429,000 )<br>防災対策事業債 89,000 ( 9,000 ) |
| 102.1                         |   |

## イ. 一般会計（歳出）

| 予算案<br>説明書<br>(その1)<br>の掲載<br>ページ | 款          | 項          | 目                   | 令和2年度<br>予 算 額<br>(A)<br>千円 | 令和元年度<br>予 算 額<br>(B)<br>千円 | 差引増減<br>(A) - (B)<br>(C)<br>千円 |
|-----------------------------------|------------|------------|---------------------|-----------------------------|-----------------------------|--------------------------------|
| 126~135                           | 2<br>総 務 費 | 1<br>総務管理費 | 1<br>一般管理費          | 3,611                       | 3,319                       | 292                            |
| 158~161                           |            |            | 13<br>男女共同<br>参画推進費 | 239,458                     | 198,122                     | 41,336                         |



(単位：千円)

| 対前年度<br>伸 率<br>(C) / (B)<br>% | 説 明  | ( ) 内は前年度予算額 |             |
|-------------------------------|--|--------------|-------------|
| 8.8                           | <b>1 一般職職員給与費等</b><br>一般職職員・1人 (うち会計年度任用職員・1人)   | 1,978        | ( - )       |
|                               | <b>関連歳入</b><br>(25) 諸収入                          | 230          |             |
|                               | 健康保険料  | 89           |             |
|                               | 雇用保険料収入  | 4            |             |
|                               | 厚生年金保険料収入  | 137          |             |
|                               | <b>2 経常事務経費</b>                                  | 1,633        | ( 3,319 )   |
| 20.9                          | <b>1 一般職職員 与費等</b><br>一般職職員・18人 (うち会計年度任用職員・18人) | 59,405       | ( - )       |
|                               | <b>関連歳入</b><br>(25) 諸収入                          | 6,697        |             |
|                               | 健康保険料  | 2,597        |             |
|                               | 雇用保険料収入  | 129          |             |
|                               | 厚生年金保険料収入  | 3,971        |             |
|                               | <b>2 男女共同参画推進経費</b>                              | 19,224       | ( 27,768 )  |
|                               | 男女共同参画地域づくり事業                                    | 1,571        | ( 1,461 )   |
|                               | 女性活躍推進事業   | 6,532        | ( 13,180 )  |
|                               | 女性の視点を活かした防災事業                                   | 2,833        | ( 2,195 )   |
|                               | その他経費  | 8,288        | ( 10,932 )  |
|                               | <b>関連歳入</b><br>(19) 国庫支出金                        | 1,910        |             |
|                               | 女性活躍推進関係補助金                                      |              |             |
|                               | (25) 諸収入   | 300          |             |
|                               | その他の雑入   |              |             |
|                               | <b>3 男女共同参画推進センター経費</b>                          | 160,829      | ( 170,354 ) |
|                               | 男女共同参画推進センターアミカスの管理運営                            | 104,677      | ( 105,206 ) |
|                               | 市民グループ活動支援                                       | 804          | ( 926 )     |
|                               | その他事業  | 55,348       | ( 64,222 )  |
|                               | <b>関連歳入</b><br>(18) 使用料及び手数料                     | 13,159       |             |
|                               | 男女共同参画推進センター使用料                                  | 11,182       |             |
|                               | 庁舎等使用料   | 1,977        |             |
|                               | (25) 諸収入   | 2,265        |             |
|                               | 弁償金  | 10           |             |
|                               | その他の雑入   | 2,255        |             |

| 予算案<br>説明書<br>(その1)<br>の掲載<br>ページ | 款 | 項 | 目                 | 令和2年度<br>予 算 額<br>(A)<br>千円 | 令和元年度<br>予 算 額<br>(B)<br>千円 | 差引増減<br>(A) - (B)<br>(C)<br>千円 |
|-----------------------------------|---|---|-------------------|-----------------------------|-----------------------------|--------------------------------|
| 160~163                           |   |   | 14<br>人権施策<br>推進費 | 459,445                     | 555,472                     | △ 96,027                       |

(単位：千円)

| 対前年度<br>伸 率<br>(C) / (B)<br>% | 説 明<br><br>( ) 内は前年度予算額   |
|-------------------------------|---|
| △ 17.3                        | <b>1 一般職職員給与費等</b> 229,829 ( 97,301 )<br>一般職職員・65人 (うち会計年度任用職員・43人)   |
|                               | 関連歳入<br>(19) 国庫支出金 55,481<br>隣保館運営費等補助金<br>(25) 諸収入 16,229<br>健康保険料 6,276<br>雇用保険料収入 360<br>厚生年金保険料収入 9,593   |
|                               | <b>2 人権企画推進費</b> 20,889 ( 31,960 )<br>人権施策の総合的かつ計画的な推進 7,603 ( 8,101 )<br>その他経費 13,286 ( 23,859 )   |
|                               | 関連歳入<br>(19) 国庫支出金 221<br>人権啓発活動費委託金  |
|                               | <b>3 人権啓発センター費</b> 66,671 ( 111,834 )<br>人権啓発・人権相談等事業 46,063 ( 90,468 )<br>企業啓発・研修 3,464 ( 4,511 )<br>その他経費 17,144 ( 16,855 )   |
|                               | 関連歳入<br>(19) 国庫支出金 7,323<br>人権啓発活動費委託金<br>(21) 財産収入 10<br>著作権使用料  |
|                               | <b>4 人権のまちづくり館等事業費</b> 142,056 ( 314,377 )<br><b>ア 経常運営費</b> 26,649 ( 160,397 )<br>人権のまちづくり館等経常運営費 23,267 ( 153,522 )<br>その他事務費 3,382 ( 6,875 )<br><b>イ 施設管理費</b> 115,407 ( 153,980 )<br>人権のまちづくり館・集会所等の施設の管理・整備費 |
|                               | 関連歳入<br>(18) 使用料及び手数料 170<br>庁舎等使用料 30<br>人権のまちづくり館使用料 140<br>(19) 国庫支出金 21,193<br>隣保館運営費等補助金<br>(20) 県支出金 1,777<br>福岡県若年者専修学校等技能習得資金補助金<br>(25) 諸収入 748<br>若年者専修学校等技能習得資金貸付金 700<br>その他の雑入 48                    |

| 予算案<br>説明書<br>(その1)<br>の掲載<br>ページ | 款 | 項 | 目                          | 令和2年度<br>予 算 額<br>(A)<br>千円 | 令和元年度<br>予 算 額<br>(B)<br>千円 | 差引増減<br>(A) - (B)<br>(C)<br>千円 |
|-----------------------------------|---|---|----------------------------|-----------------------------|-----------------------------|--------------------------------|
| 162~167                           |   |   | 15<br>ス ポ ー ツ<br>振 興 推 進 費 | 10,303,408                  | 6,601,288                   | 3,702,120                      |

(単位：千円)

| 対前年度<br>伸 率<br>(C) / (B)<br>%              | 説 明<br><br>( ) 内は前年度予算額                  |
|--|--|
| 56.1                                       | <b>1 一般職職員給与費等</b>                       |
|  | 一般職職員・9人（うち会計年度任用職員・9人） 35,315 ( - )     |
|  | <b>関連歳入</b>                              |
|  | <b>(25) 諸収入</b> 4,095                    |
|  | 健康保険料 1,589                              |
|  | 雇用保険料収入 76                               |
|  | 厚生年金保険料収入 2,430                          |
|  | <b>2 スポーツ振興推進費</b> 78,068 ( 103,311 )    |
|  | スポーツ推進委員経費 29,333 ( 35,062 )             |
|  | その他経費 48,735 ( 68,249 )                  |
|  | <b>関連歳入</b>                              |
|  | <b>(21) 財産収入</b> 31,891                  |
|  | ユニバーシアード福岡大会記念スポーツ振興基金利子収入               |
|  | <b>(22) 寄附金</b> 11,377                   |
|  | スポーツ振興推進事業寄附金                            |
|  | <b>3 スポーツ施設費</b> 5,306,034 ( 3,994,267 ) |
|  | スポーツ施設の管理運営 2,640,715 ( 2,825,209 )      |
|  | スポーツ施設整備 2,553,319 ( 1,052,633 )         |
|  | その他経費 112,000 ( 116,425 )                |
|  | <b>関連歳入</b>                              |
| <b>(18) 使用料及び手数料</b> 450,697               |  |
| 庁舎等使用料 30,400                              |  |
| 市民体育館使用料 75,000                            |  |
| 野外活動センター使用料 432                            |  |
| 地区体育施設使用料 322,000                          |  |
| 社領スポーツ広場使用料 2,865                          |  |
| ももち体育館使用料 20,000                           |  |
| <b>(21) 財産収入</b> 4,608                     |  |
| 建物等貸付収入                                    |  |
| <b>(25) 諸収入</b> 1,160                      |  |
| その他の雑入                                     |  |
| <b>(26) 市債</b> 1,877,000                   |  |
| スポーツ施設整備債                                  |  |
| <b>4 スポーツ振興事業費</b> 4,883,991 ( 2,503,710 ) |  |
| 大規模スポーツ大会の開催支援・準備 4,551,843 ( 2,136,145 )  |  |
| 福岡マラソン開催 100,539 ( 101,658 )               |  |
| 福岡市スポーツ協会に対する補助金 80,416 ( 86,469 )         |  |
| アビスパ福岡支援 88,146 ( 85,919 )                 |  |
| 各種スポーツ大会の開催・支援 55,046 ( 49,636 )           |  |
| その他経費 8,001 ( 43,883 )                     |  |
| <b>関連歳入</b>                                |  |
| <b>(23) 繰入金</b> 3,500,000                  |  |
| スポーツ振興基金受入金                                |  |
| <b>(25) 諸収入</b> 92,000                     |  |
| スポーツ振興くじ助成金                                |  |

| 予算案<br>説明書<br>(その1)<br>の掲載<br>ページ | 款 | 項 | 目                      | 令和2年度<br>予 算 額<br>(A)<br>千円 | 令和元年度<br>予 算 額<br>(B)<br>千円 | 差引増減<br>(A) - (B)<br>(C)<br>千円 |
|-----------------------------------|---|---|------------------------|-----------------------------|-----------------------------|--------------------------------|
| 166~169                           |   |   | 16<br>生 活 安 全<br>対 策 費 | 274,380                     | 248,953                     | 25,427                         |

(単位：千円)

| 対前年度<br>伸 率<br>(C) / (B)<br>%   | 説 明<br><br>( ) 内は前年度予算額  |           |        |  |  |           |           |        |  |                 |              |       |   |          |         |       |  |        |           |       |   |   |        |  |  |   |  |  |  |
|---|--|-----------|--------|--|--|-----------|-----------|--------|--|-----------------|--------------|-------|---|----------|---------|-------|--|--------|-----------|-------|---|---|--------|--|--|---|--|--|--|
| 10.2  | 1 一般職職員給与費等<br>一般職職員・26人（うち会計年度任用職員・26人） 95,233 ( - )  |           |        |  |  |           |           |        |  |                 |              |       |   |          |         |       |  |        |           |       |   |   |        |  |  |   |  |  |  |
|   | <table border="0"> <tr> <td data-bbox="375 448 391 481">┌</td> <td data-bbox="391 448 1061 481">関連歳入</td> <td data-bbox="1061 448 1173 481"></td> <td data-bbox="1173 448 1426 481"></td> </tr> <tr> <td></td> <td data-bbox="391 481 1061 515">(25) 諸収入</td> <td data-bbox="1061 481 1173 515">11,193</td> <td data-bbox="1173 481 1426 515"></td> </tr> <tr> <td></td> <td data-bbox="391 515 1061 548">健康保険料</td> <td data-bbox="1061 515 1173 548">4,341</td> <td data-bbox="1173 515 1426 548"></td> </tr> <tr> <td></td> <td data-bbox="391 548 1061 582">雇用保険料収入</td> <td data-bbox="1061 548 1173 582">214</td> <td data-bbox="1173 548 1426 582"></td> </tr> <tr> <td></td> <td data-bbox="391 582 1061 616">厚生年金保険料収入</td> <td data-bbox="1061 582 1173 616">6,638</td> <td data-bbox="1173 582 1426 616"></td> </tr> <tr> <td data-bbox="375 616 391 638">└</td> <td data-bbox="391 616 1061 638"></td> <td data-bbox="1061 616 1173 638"></td> <td data-bbox="1173 616 1426 638"></td> </tr> </table>  | ┌         | 関連歳入   |  |  |           | (25) 諸収入  | 11,193 |  |                 | 健康保険料        | 4,341 |   |          | 雇用保険料収入 | 214   |  |        | 厚生年金保険料収入 | 6,638 |   | └ |        |  |  |   |  |  |  |
|   | ┌  | 関連歳入      |        |  |  |           |           |        |  |                 |              |       |   |          |         |       |  |        |           |       |   |   |        |  |  |   |  |  |  |
|   |  | (25) 諸収入  | 11,193 |  |  |           |           |        |  |                 |              |       |   |          |         |       |  |        |           |       |   |   |        |  |  |   |  |  |  |
|   |  | 健康保険料     | 4,341  |  |  |           |           |        |  |                 |              |       |   |          |         |       |  |        |           |       |   |   |        |  |  |   |  |  |  |
|   |  | 雇用保険料収入   | 214    |  |  |           |           |        |  |                 |              |       |   |          |         |       |  |        |           |       |   |   |        |  |  |   |  |  |  |
|   |  | 厚生年金保険料収入 | 6,638  |  |  |           |           |        |  |                 |              |       |   |          |         |       |  |        |           |       |   |   |        |  |  |   |  |  |  |
|   | └  |           |        |  |  |           |           |        |  |                 |              |       |   |          |         |       |  |        |           |       |   |   |        |  |  |   |  |  |  |
|   | 2 モラル・マナー向上市民啓発事業<br>モラル・マナー向上広報啓発 5,612 ( 42,582 )  |           |        |  |  |           |           |        |  |                 |              |       |   |          |         |       |  |        |           |       |   |   |        |  |  |   |  |  |  |
|   | 3 交通安全啓発経費 23,174 ( 31,053 )<br>交通安全の広報啓発 19,736 ( 20,475 )<br>自転車安全利用推進 1,198 ( 8,191 )<br>飲酒運転撲滅 2,240 ( 2,387 )<br><table border="0"> <tr> <td data-bbox="375 884 391 918">┌</td> <td data-bbox="391 884 1061 918">関連歳入</td> <td data-bbox="1061 884 1173 918"></td> <td data-bbox="1173 884 1426 918"></td> </tr> <tr> <td></td> <td data-bbox="391 918 1061 952">(25) 諸収入</td> <td data-bbox="1061 918 1173 952">2,000</td> <td data-bbox="1173 918 1426 952"></td> </tr> <tr> <td></td> <td data-bbox="391 952 1061 985">その他の雑入</td> <td data-bbox="1061 952 1173 985"></td> <td data-bbox="1173 952 1426 985"></td> </tr> <tr> <td data-bbox="375 985 391 996">└</td> <td data-bbox="391 985 1061 996"></td> <td data-bbox="1061 985 1173 996"></td> <td data-bbox="1173 985 1426 996"></td> </tr> </table>   | ┌         | 関連歳入   |  |  |           | (25) 諸収入  | 2,000  |  |                 | その他の雑入       |       |   | └        |         |       |  |        |           |       |   |   |        |  |  |   |  |  |  |
|   | ┌  | 関連歳入      |        |  |  |           |           |        |  |                 |              |       |   |          |         |       |  |        |           |       |   |   |        |  |  |   |  |  |  |
|   |  | (25) 諸収入  | 2,000  |  |  |           |           |        |  |                 |              |       |   |          |         |       |  |        |           |       |   |   |        |  |  |   |  |  |  |
|   |  | その他の雑入    |        |  |  |           |           |        |  |                 |              |       |   |          |         |       |  |        |           |       |   |   |        |  |  |   |  |  |  |
|   | └  |           |        |  |  |           |           |        |  |                 |              |       |   |          |         |       |  |        |           |       |   |   |        |  |  |   |  |  |  |
|   | 4 防犯対策推進経費 68,832 ( 77,025 )<br>防犯施策の広報啓発 5,749 ( 6,974 )<br>地域防犯力の強化 6,060 ( 26,714 )<br>街頭防犯カメラ設置補助 32,508 ( 33,033 )<br>悪質な客引き対策 13,161 ( - )<br>その他経費 11,354 ( 10,304 )<br><table border="0"> <tr> <td data-bbox="375 1198 391 1232">┌</td> <td data-bbox="391 1198 1061 1232">関連歳入</td> <td data-bbox="1061 1198 1173 1232"></td> <td data-bbox="1173 1198 1426 1232"></td> </tr> <tr> <td></td> <td data-bbox="391 1232 1061 1265">(21) 財産収入</td> <td data-bbox="1061 1232 1173 1265">7,516</td> <td data-bbox="1173 1232 1426 1265"></td> </tr> <tr> <td></td> <td data-bbox="391 1265 1061 1299">土地貸付収入</td> <td data-bbox="1061 1265 1173 1299">6,060</td> <td data-bbox="1173 1265 1426 1299"></td> </tr> <tr> <td></td> <td data-bbox="391 1299 1061 1332">建物等貸付収入</td> <td data-bbox="1061 1299 1173 1332">1,456</td> <td data-bbox="1173 1299 1426 1332"></td> </tr> <tr> <td></td> <td data-bbox="391 1332 1061 1366">(25) 諸収入</td> <td data-bbox="1061 1332 1173 1366">800</td> <td data-bbox="1173 1332 1426 1366"></td> </tr> <tr> <td></td> <td data-bbox="391 1366 1061 1400">その他の雑入</td> <td data-bbox="1061 1366 1173 1400"></td> <td data-bbox="1173 1366 1426 1400"></td> </tr> <tr> <td data-bbox="375 1400 391 1411">└</td> <td data-bbox="391 1400 1061 1411"></td> <td data-bbox="1061 1400 1173 1411"></td> <td data-bbox="1173 1400 1426 1411"></td> </tr> </table> | ┌         | 関連歳入   |  |  |           | (21) 財産収入 | 7,516  |  |                 | 土地貸付収入       | 6,060 |   |          | 建物等貸付収入 | 1,456 |  |        | (25) 諸収入  | 800   |   |   | その他の雑入 |  |  | └ |  |  |  |
|   | ┌  | 関連歳入      |        |  |  |           |           |        |  |                 |              |       |   |          |         |       |  |        |           |       |   |   |        |  |  |   |  |  |  |
|   |  | (21) 財産収入 | 7,516  |  |  |           |           |        |  |                 |              |       |   |          |         |       |  |        |           |       |   |   |        |  |  |   |  |  |  |
|   |  | 土地貸付収入    | 6,060  |  |  |           |           |        |  |                 |              |       |   |          |         |       |  |        |           |       |   |   |        |  |  |   |  |  |  |
|   |  | 建物等貸付収入   | 1,456  |  |  |           |           |        |  |                 |              |       |   |          |         |       |  |        |           |       |   |   |        |  |  |   |  |  |  |
|   |  | (25) 諸収入  | 800    |  |  |           |           |        |  |                 |              |       |   |          |         |       |  |        |           |       |   |   |        |  |  |   |  |  |  |
|   |  | その他の雑入    |        |  |  |           |           |        |  |                 |              |       |   |          |         |       |  |        |           |       |   |   |        |  |  |   |  |  |  |
|   | └  |           |        |  |  |           |           |        |  |                 |              |       |   |          |         |       |  |        |           |       |   |   |        |  |  |   |  |  |  |
|   | 5 暴力追放啓発経費 2,842 ( 19,879 )<br>事務事業からの暴力団排除 2,342 ( 18,879 )<br>暴力団事務所撤去運動支援 500 ( 1,000 )<br><table border="0"> <tr> <td data-bbox="375 1523 391 1556">┌</td> <td data-bbox="391 1523 1061 1556">関連歳入</td> <td data-bbox="1061 1523 1173 1556"></td> <td data-bbox="1173 1523 1426 1556"></td> </tr> <tr> <td></td> <td data-bbox="391 1556 1061 1590">(20) 県支出金</td> <td data-bbox="1061 1556 1173 1590">250</td> <td data-bbox="1173 1556 1426 1590"></td> </tr> <tr> <td></td> <td data-bbox="391 1590 1061 1624">生活安全対策事業費補助金</td> <td data-bbox="1061 1590 1173 1624"></td> <td data-bbox="1173 1590 1426 1624"></td> </tr> <tr> <td data-bbox="375 1624 391 1635">└</td> <td data-bbox="391 1624 1061 1635"></td> <td data-bbox="1061 1624 1173 1635"></td> <td data-bbox="1173 1624 1426 1635"></td> </tr> </table>  | ┌         | 関連歳入   |  |  |           | (20) 県支出金 | 250    |  |                 | 生活安全対策事業費補助金 |       |   | └        |         |       |  |        |           |       |   |   |        |  |  |   |  |  |  |
| ┌   | 関連歳入   |           |        |  |  |           |           |        |  |                 |              |       |   |          |         |       |  |        |           |       |   |   |        |  |  |   |  |  |  |
|   | (20) 県支出金  | 250       |        |  |  |           |           |        |  |                 |              |       |   |          |         |       |  |        |           |       |   |   |        |  |  |   |  |  |  |
|   | 生活安全対策事業費補助金   |           |        |  |  |           |           |        |  |                 |              |       |   |          |         |       |  |        |           |       |   |   |        |  |  |   |  |  |  |
| └   |  |           |        |  |  |           |           |        |  |                 |              |       |   |          |         |       |  |        |           |       |   |   |        |  |  |   |  |  |  |
| 6 消費者対策経費 62,273 ( 61,901 )<br>消費者教育・啓発 14,634 ( 17,406 )<br>消費者相談・事業者指導 47,439 ( 43,834 )<br>消費生活センターの機能強化 200 ( 661 )<br><table border="0"> <tr> <td data-bbox="375 1780 391 1814">┌</td> <td data-bbox="391 1780 1061 1814">関連歳入</td> <td data-bbox="1061 1780 1173 1814"></td> <td data-bbox="1173 1780 1426 1814"></td> </tr> <tr> <td></td> <td data-bbox="391 1814 1061 1848">(20) 県支出金</td> <td data-bbox="1061 1814 1173 1848">13,889</td> <td data-bbox="1173 1814 1426 1848"></td> </tr> <tr> <td></td> <td data-bbox="391 1848 1061 1881">福岡県消費者行政推進事業補助金</td> <td data-bbox="1061 1848 1173 1881"></td> <td data-bbox="1173 1848 1426 1881"></td> </tr> <tr> <td></td> <td data-bbox="391 1881 1061 1915">(25) 諸収入</td> <td data-bbox="1061 1881 1173 1915">144</td> <td data-bbox="1173 1881 1426 1915"></td> </tr> <tr> <td></td> <td data-bbox="391 1915 1061 1948">その他の雑入</td> <td data-bbox="1061 1915 1173 1948"></td> <td data-bbox="1173 1915 1426 1948"></td> </tr> <tr> <td data-bbox="375 1948 391 1960">└</td> <td data-bbox="391 1948 1061 1960"></td> <td data-bbox="1061 1948 1173 1960"></td> <td data-bbox="1173 1948 1426 1960"></td> </tr> </table> | ┌  | 関連歳入      |        |  |  | (20) 県支出金 | 13,889    |        |  | 福岡県消費者行政推進事業補助金 |              |       |   | (25) 諸収入 | 144     |       |  | その他の雑入 |           |       | └ |   |        |  |  |   |  |  |  |
| ┌   | 関連歳入   |           |        |  |  |           |           |        |  |                 |              |       |   |          |         |       |  |        |           |       |   |   |        |  |  |   |  |  |  |
|   | (20) 県支出金  | 13,889    |        |  |  |           |           |        |  |                 |              |       |   |          |         |       |  |        |           |       |   |   |        |  |  |   |  |  |  |
|   | 福岡県消費者行政推進事業補助金  |           |        |  |  |           |           |        |  |                 |              |       |   |          |         |       |  |        |           |       |   |   |        |  |  |   |  |  |  |
|   | (25) 諸収入   | 144       |        |  |  |           |           |        |  |                 |              |       |   |          |         |       |  |        |           |       |   |   |        |  |  |   |  |  |  |
|   | その他の雑入   |           |        |  |  |           |           |        |  |                 |              |       |   |          |         |       |  |        |           |       |   |   |        |  |  |   |  |  |  |
| └   |  |           |        |  |  |           |           |        |  |                 |              |       |   |          |         |       |  |        |           |       |   |   |        |  |  |   |  |  |  |
| 7 消費生活センター管理運営経費 16,414 ( 16,513 )<br>消費生活センターの管理運営経費<br><table border="0"> <tr> <td data-bbox="375 2038 391 2072">┌</td> <td data-bbox="391 2038 1061 2072">関連歳入</td> <td data-bbox="1061 2038 1173 2072"></td> <td data-bbox="1173 2038 1426 2072"></td> </tr> <tr> <td></td> <td data-bbox="391 2072 1061 2105">(25) 諸収入</td> <td data-bbox="1061 2072 1173 2105">500</td> <td data-bbox="1173 2072 1426 2105"></td> </tr> <tr> <td></td> <td data-bbox="391 2105 1061 2139">消費者訴訟資金貸付金</td> <td data-bbox="1061 2105 1173 2139"></td> <td data-bbox="1173 2105 1426 2139"></td> </tr> <tr> <td data-bbox="375 2139 391 2150">└</td> <td data-bbox="391 2139 1061 2150"></td> <td data-bbox="1061 2139 1173 2150"></td> <td data-bbox="1173 2139 1426 2150"></td> </tr> </table>   | ┌  | 関連歳入      |        |  |  | (25) 諸収入  | 500       |        |  | 消費者訴訟資金貸付金      |              |       | └ |          |         |       |  |        |           |       |   |   |        |  |  |   |  |  |  |
| ┌   | 関連歳入   |           |        |  |  |           |           |        |  |                 |              |       |   |          |         |       |  |        |           |       |   |   |        |  |  |   |  |  |  |
|   | (25) 諸収入   | 500       |        |  |  |           |           |        |  |                 |              |       |   |          |         |       |  |        |           |       |   |   |        |  |  |   |  |  |  |
|   | 消費者訴訟資金貸付金   |           |        |  |  |           |           |        |  |                 |              |       |   |          |         |       |  |        |           |       |   |   |        |  |  |   |  |  |  |
| └   |  |           |        |  |  |           |           |        |  |                 |              |       |   |          |         |       |  |        |           |       |   |   |        |  |  |   |  |  |  |

| 予算案<br>説明書<br>(その1)<br>の掲載<br>ページ | 款 | 項 | 目                     | 令和2年度<br>予 算 額<br>(A)<br>千円 | 令和元年度<br>予 算 額<br>(B)<br>千円 | 差引増減<br>(A) - (B)<br>(C)<br>千円 |
|-----------------------------------|---|---|-----------------------|-----------------------------|-----------------------------|--------------------------------|
| 168~171                           |   |   | 17<br>町界町名<br>整 理 費   | 6,996                       | 7,049                       | △ 53                           |
| 172~177                           |   |   | 19<br>コミュニティ<br>振 興 費 | 5,941,667                   | 5,809,060                   | 132,607                        |



(単位：千円)

| 対前年度<br>伸 率<br>(C) / (B)<br>% | 説 明<br><br>( ) 内は前年度予算額   |
|-------------------------------|---|
| △ 0.8                         | 1 町界町名整理費 2,979 ( 2,198 )<br>2 住居表示整備費 4,017 ( 4,851 )  |
| 2.3                           | 1 一般職職員給与費等<br>一般職職員・197人(うち会計年度任用職員・197人) 770,529 ( - )<br>関連歳入<br>(25) 諸収入 85,379<br>健康保険料 33,119<br>雇用保険料収入 1,623<br>厚生年金保険料収入 50,637<br>2 コミュニティ自律経営推進経費 770,465 ( 807,235 )<br>ア コミュニティ活動支援 551,588 ( 566,202 )<br>共創自治協議会事業 537,893 ( 537,523 )<br>地域デビュー応援事業 13,695 ( 28,679 )<br>イ コミュニティ活動の環境づくり 54,582 ( 55,197 )<br>コミュニティ活動市民参加促進事業 4,764 ( 7,431 )<br>市民活動保険制度 31,540 ( 30,840 )<br>“ふくおか”地域の絆応援団事業 467 ( 471 )<br>共創の地域づくり推進事業 17,811 ( 16,455 )<br>ウ コミュニティ活動の場づくり 33,620 ( 18,716 )<br>地域集会施設建設等助成 30,126 ( 15,304 )<br>その他経費 3,494 ( 3,412 )<br>エ コミュニティと連携した業務の推進 124,228 ( 130,725 )<br>広報物配布等業務<br>オ その他の経費 6,447 ( 36,395 )<br>関連歳入<br>(25) 諸収入 5,237<br>地域集会施設用地購入金融資金 3,707<br>広報物配布業務受託収入 1,530 |

| 予算案<br>説明書<br>(その1)<br>の掲載<br>ページ | 款 | 項 | 目 | 令和2年度<br>予 算 額<br>(A)<br>千円 | 令和元年度<br>予 算 額<br>(B)<br>千円 | 差引増減<br>(A) - (B)<br>(C)<br>千円 |
|-----------------------------------|---|---|---|-----------------------------|-----------------------------|--------------------------------|
|                                   |   |   |   |                             |                             |                                |

(単位：千円)

| 対前年度<br>伸 率<br>(C) / (B)<br>% | 説 明                     | ( ) 内は前年度予算額 |               |
|-------------------------------|-------------------------|--------------|---------------|
|                               | <b>3 公民館等経費</b>         | 2,742,307    | ( 3,225,414 ) |
|                               | ア 公民館長等報酬               | 268,864      | ( 816,385 )   |
|                               | イ 公民館管理運営費              | 797,400      | ( 772,781 )   |
|                               | 公民館の管理運営経費              | 302,909      | ( 296,634 )   |
|                               | 公民館補助要員経費               | 375,623      | ( 367,499 )   |
|                               | その他経費                   | 118,868      | ( 108,648 )   |
|                               | ウ 事業推進費                 | 66,609       | ( 73,972 )    |
|                               | 公民館の主催事業費               |              |               |
|                               | エ 館舎維持改良費               | 858,746      | ( 582,635 )   |
|                               | 公民館の施設改良費               | 691,276      | ( 374,191 )   |
|                               | その他経費                   | 167,470      | ( 208,444 )   |
|                               | オ 公民館建設費                | 621,949      | ( 785,088 )   |
|                               | 公民館の改築費                 |              |               |
|                               | カ 空港周辺共同利用会館費           | 128,739      | ( 194,553 )   |
|                               | 空港周辺共同利用会館の管理運営経費       |              |               |
|                               | 関連歳入                    |              |               |
|                               | (18) 使用料及び手数料           | 3,103        |               |
|                               | 庁舎等使用料                  | 981          |               |
|                               | 公民館使用料                  | 2,122        |               |
|                               | (21) 財産収入               | 24,155       |               |
|                               | 土地貸付収入                  | 1            |               |
|                               | 土地建物売払収入                | 24,154       |               |
|                               | (25) 諸収入                | 20,781       |               |
|                               | その他の雑入                  |              |               |
|                               | (26) 市債                 | 807,000      |               |
|                               | 社会教育施設整備債               |              |               |
|                               | <b>4 NPO・ボランティア活動支援</b> | 92,040       | ( 103,846 )   |
|                               | NPO活動支援基金を活用した助成        | 17,149       | ( 18,988 )    |
|                               | NPO・ボランティア交流センターの管理運営経費 | 66,213       | ( 65,150 )    |
|                               | その他経費                   | 8,678        | ( 19,708 )    |
|                               | 関連歳入                    |              |               |
|                               | (18) 使用料及び手数料           | 22           |               |
|                               | 庁舎等使用料                  | 21           |               |
|                               | NPO法人関連諸証明手数料           | 1            |               |
|                               | (21) 財産収入               | 173          |               |
|                               | NPO活動支援基金利子収入           |              |               |
|                               | (22) 寄附金                | 4,271        |               |
|                               | NPO活動支援事業寄附金            |              |               |
|                               | (23) 繰入金                | 12,413       |               |
|                               | NPO活動支援基金受入金            |              |               |

| 予算案<br>説明書<br>(その1)<br>の掲載<br>ページ | 款 | 項 | 目 | 令和2年度<br>予 算 額<br>(A)<br>千円 | 令和元年度<br>予 算 額<br>(B)<br>千円 | 差引増減<br>(A) - (B)<br>(C)<br>千円 |
|-----------------------------------|---|---|---|-----------------------------|-----------------------------|--------------------------------|
|                                   |   |   |   |                             |                             |                                |

(単位：千円)

| 対前年度<br>伸 率<br>(C) / (B)<br>% | 説 明<br><br>( ) 内は前年度予算額  |
|-------------------------------|--|
|                               | <b>5 市民センター経費</b> 1,060,792 ( 871,456 )<br><b>ア 市民センター管理運営費</b> 711,210 ( 755,763 )<br>市民センターの管理運営経費<br><b>イ 市民センター主催事業費</b> 9,962 ( 12,026 )<br>市民センターの講座・講演会等の開催経費<br><b>ウ 市民センター施設整備費</b> 339,620 ( 103,667 )<br>市民センターの施設整備費<br><b>関連歳入</b><br>(18) 使用料及び手数料 155,776<br>庁舎等使用料 11,232<br>市民センター使用料 144,544<br>(21) 財産収入 7,128<br>建物等貸付収入<br>(25) 諸収入 672<br>その他の雑入<br>(26) 市債 179,000<br>社会教育施設整備債 |
|                               | <b>6 地域交流センター経費</b> 505,534 ( 801,109 )<br><b>ア 地域交流センター管理運営費</b> 423,949 ( 410,639 )<br>地域交流センターの管理運営経費<br><b>イ 地域交流センター施設整備費</b> 81,585 ( 390,470 )<br>地域交流センターの施設整備費<br><b>関連歳入</b><br>(18) 使用料及び手数料 70,070<br>地域交流センター使用料 66,592<br>庁舎等使用料 3,478<br>(21) 財産収入 4,419<br>土地貸付収入<br>(25) 諸収入 494<br>その他の雑入  |

| 予算案<br>説明書<br>(その1)<br>の掲載<br>ページ | 款 | 項 | 目           | 令和2年度<br>予 算 額<br>(A)<br>千円 | 令和元年度<br>予 算 額<br>(B)<br>千円 | 差引増減<br>(A) - (B)<br>(C)<br>千円 |
|-----------------------------------|---|---|-------------|-----------------------------|-----------------------------|--------------------------------|
| 176~181                           |   |   | 20<br>区政推進費 | 2,754,962                   | 1,677,111                   | 1,077,851                      |

(単位：千円)

| 対前年度<br>伸 率<br>(C) / (B)<br>% | 説 明<br><br>( ) 内は前年度予算額   |                    |             |  |  |                            |         |   |     |             |  |  |  |          |        |  |  |       |        |  |  |         |     |  |  |           |        |  |  |                |           |   |             |                   |           |   |             |                    |  |  |  |                 |         |   |          |            |  |  |  |             |  |  |  |               |        |  |  |        |        |  |  |            |        |  |  |           |        |  |  |        |        |  |  |         |       |  |  |        |   |  |  |          |         |  |  |               |  |  |  |          |        |  |  |            |        |  |  |        |        |  |  |         |         |  |  |       |  |  |  |                 |         |   |           |           |         |   |           |       |        |   |          |       |        |   |           |             |  |  |  |               |       |  |  |        |  |  |  |           |    |  |  |            |  |  |  |           |       |  |  |        |  |  |  |          |       |  |  |        |  |  |  |
|-------------------------------|---|--------------------|-------------|--|--|----------------------------|---------|---|-----|-------------|--|--|--|----------|--------|--|--|-------|--------|--|--|---------|-----|--|--|-----------|--------|--|--|----------------|-----------|---|-------------|-------------------|-----------|---|-------------|--------------------|--|--|--|-----------------|---------|---|----------|------------|--|--|--|-------------|--|--|--|---------------|--------|--|--|--------|--------|--|--|------------|--------|--|--|-----------|--------|--|--|--------|--------|--|--|---------|-------|--|--|--------|---|--|--|----------|---------|--|--|---------------|--|--|--|----------|--------|--|--|------------|--------|--|--|--------|--------|--|--|---------|---------|--|--|-------|--|--|--|-----------------|---------|---|-----------|-----------|---------|---|-----------|-------|--------|---|----------|-------|--------|---|-----------|-------------|--|--|--|---------------|-------|--|--|--------|--|--|--|-----------|----|--|--|------------|--|--|--|-----------|-------|--|--|--------|--|--|--|----------|-------|--|--|--------|--|--|--|
| 64.3                          | <table> <tr> <td><b>1 一般職職員給与費等</b></td> <td></td> <td></td> <td></td> </tr> <tr> <td>一般職職員・79人 (うち会計年度任用職員・79人)</td> <td>228,018</td> <td>(</td> <td>- )</td> </tr> <tr> <td>  <b>関連歳入</b></td> <td></td> <td></td> <td></td> </tr> <tr> <td>    (25) 諸収入</td> <td>26,383</td> <td></td> <td></td> </tr> <tr> <td>      健康保険料</td> <td>10,231</td> <td></td> <td></td> </tr> <tr> <td>      雇用保険料収入</td> <td>506</td> <td></td> <td></td> </tr> <tr> <td>      厚生年金保険料収入</td> <td>15,646</td> <td></td> <td></td> </tr> <tr> <td><b>2 区政管理費</b></td> <td>2,237,568</td> <td>(</td> <td>1,301,224 )</td> </tr> <tr> <td>  <b>ア 区役所庁舎等経費</b></td> <td>2,096,285</td> <td>(</td> <td>1,234,503 )</td> </tr> <tr> <td>    区役所庁舎, 出張所の維持管理等経費</td> <td></td> <td></td> <td></td> </tr> <tr> <td>  <b>イ 区政管理経費</b></td> <td>141,283</td> <td>(</td> <td>66,721 )</td> </tr> <tr> <td>    区政に関する事務経費</td> <td></td> <td></td> <td></td> </tr> <tr> <td>      <b>関連歳入</b></td> <td></td> <td></td> <td></td> </tr> <tr> <td>        (18) 使用料及び手数料</td> <td>32,194</td> <td></td> <td></td> </tr> <tr> <td>          庁舎等使用料</td> <td>14,507</td> <td></td> <td></td> </tr> <tr> <td>          千早駅前駐車場使用料</td> <td>17,687</td> <td></td> <td></td> </tr> <tr> <td>        (21) 財産収入</td> <td>65,808</td> <td></td> <td></td> </tr> <tr> <td>          土地貸付収入</td> <td>62,768</td> <td></td> <td></td> </tr> <tr> <td>          建物等貸付収入</td> <td>3,039</td> <td></td> <td></td> </tr> <tr> <td>          物品売払収入</td> <td>1</td> <td></td> <td></td> </tr> <tr> <td>        (23) 繰入金</td> <td>179,000</td> <td></td> <td></td> </tr> <tr> <td>          庁舎建設等資金積立金受入金</td> <td></td> <td></td> <td></td> </tr> <tr> <td>        (25) 諸収入</td> <td>90,030</td> <td></td> <td></td> </tr> <tr> <td>          合同庁舎管理費負担金</td> <td>52,899</td> <td></td> <td></td> </tr> <tr> <td>          その他の雑入</td> <td>37,131</td> <td></td> <td></td> </tr> <tr> <td>        (26) 市債</td> <td>536,000</td> <td></td> <td></td> </tr> <tr> <td>          庁舎建設債</td> <td></td> <td></td> <td></td> </tr> <tr> <td><b>3 区役所事業費</b></td> <td>289,376</td> <td>(</td> <td>375,887 )</td> </tr> <tr> <td>  区の魅力づくり事業</td> <td>137,498</td> <td>(</td> <td>142,256 )</td> </tr> <tr> <td>  区振興事業</td> <td>60,280</td> <td>(</td> <td>62,303 )</td> </tr> <tr> <td>  その他経費</td> <td>91,598</td> <td>(</td> <td>171,328 )</td> </tr> <tr> <td>    <b>関連歳入</b></td> <td></td> <td></td> <td></td> </tr> <tr> <td>      (18) 使用料及び手数料</td> <td>1,349</td> <td></td> <td></td> </tr> <tr> <td>        庁舎等使用料</td> <td></td> <td></td> <td></td> </tr> <tr> <td>      (20) 県支出金</td> <td>80</td> <td></td> <td></td> </tr> <tr> <td>        登山歩道施設費委託金</td> <td></td> <td></td> <td></td> </tr> <tr> <td>      (21) 財産収入</td> <td>1,550</td> <td></td> <td></td> </tr> <tr> <td>        土地貸付収入</td> <td></td> <td></td> <td></td> </tr> <tr> <td>      (25) 諸収入</td> <td>8,292</td> <td></td> <td></td> </tr> <tr> <td>        その他の雑入</td> <td></td> <td></td> <td></td> </tr> </table> | <b>1 一般職職員給与費等</b> |             |  |  | 一般職職員・79人 (うち会計年度任用職員・79人) | 228,018 | ( | - ) | <b>関連歳入</b> |  |  |  | (25) 諸収入 | 26,383 |  |  | 健康保険料 | 10,231 |  |  | 雇用保険料収入 | 506 |  |  | 厚生年金保険料収入 | 15,646 |  |  | <b>2 区政管理費</b> | 2,237,568 | ( | 1,301,224 ) | <b>ア 区役所庁舎等経費</b> | 2,096,285 | ( | 1,234,503 ) | 区役所庁舎, 出張所の維持管理等経費 |  |  |  | <b>イ 区政管理経費</b> | 141,283 | ( | 66,721 ) | 区政に関する事務経費 |  |  |  | <b>関連歳入</b> |  |  |  | (18) 使用料及び手数料 | 32,194 |  |  | 庁舎等使用料 | 14,507 |  |  | 千早駅前駐車場使用料 | 17,687 |  |  | (21) 財産収入 | 65,808 |  |  | 土地貸付収入 | 62,768 |  |  | 建物等貸付収入 | 3,039 |  |  | 物品売払収入 | 1 |  |  | (23) 繰入金 | 179,000 |  |  | 庁舎建設等資金積立金受入金 |  |  |  | (25) 諸収入 | 90,030 |  |  | 合同庁舎管理費負担金 | 52,899 |  |  | その他の雑入 | 37,131 |  |  | (26) 市債 | 536,000 |  |  | 庁舎建設債 |  |  |  | <b>3 区役所事業費</b> | 289,376 | ( | 375,887 ) | 区の魅力づくり事業 | 137,498 | ( | 142,256 ) | 区振興事業 | 60,280 | ( | 62,303 ) | その他経費 | 91,598 | ( | 171,328 ) | <b>関連歳入</b> |  |  |  | (18) 使用料及び手数料 | 1,349 |  |  | 庁舎等使用料 |  |  |  | (20) 県支出金 | 80 |  |  | 登山歩道施設費委託金 |  |  |  | (21) 財産収入 | 1,550 |  |  | 土地貸付収入 |  |  |  | (25) 諸収入 | 8,292 |  |  | その他の雑入 |  |  |  |
| <b>1 一般職職員給与費等</b>            |   |                    |             |  |  |                            |         |   |     |             |  |  |  |          |        |  |  |       |        |  |  |         |     |  |  |           |        |  |  |                |           |   |             |                   |           |   |             |                    |  |  |  |                 |         |   |          |            |  |  |  |             |  |  |  |               |        |  |  |        |        |  |  |            |        |  |  |           |        |  |  |        |        |  |  |         |       |  |  |        |   |  |  |          |         |  |  |               |  |  |  |          |        |  |  |            |        |  |  |        |        |  |  |         |         |  |  |       |  |  |  |                 |         |   |           |           |         |   |           |       |        |   |          |       |        |   |           |             |  |  |  |               |       |  |  |        |  |  |  |           |    |  |  |            |  |  |  |           |       |  |  |        |  |  |  |          |       |  |  |        |  |  |  |
| 一般職職員・79人 (うち会計年度任用職員・79人)    | 228,018   | (                  | - )         |  |  |                            |         |   |     |             |  |  |  |          |        |  |  |       |        |  |  |         |     |  |  |           |        |  |  |                |           |   |             |                   |           |   |             |                    |  |  |  |                 |         |   |          |            |  |  |  |             |  |  |  |               |        |  |  |        |        |  |  |            |        |  |  |           |        |  |  |        |        |  |  |         |       |  |  |        |   |  |  |          |         |  |  |               |  |  |  |          |        |  |  |            |        |  |  |        |        |  |  |         |         |  |  |       |  |  |  |                 |         |   |           |           |         |   |           |       |        |   |          |       |        |   |           |             |  |  |  |               |       |  |  |        |  |  |  |           |    |  |  |            |  |  |  |           |       |  |  |        |  |  |  |          |       |  |  |        |  |  |  |
| <b>関連歳入</b>                   |   |                    |             |  |  |                            |         |   |     |             |  |  |  |          |        |  |  |       |        |  |  |         |     |  |  |           |        |  |  |                |           |   |             |                   |           |   |             |                    |  |  |  |                 |         |   |          |            |  |  |  |             |  |  |  |               |        |  |  |        |        |  |  |            |        |  |  |           |        |  |  |        |        |  |  |         |       |  |  |        |   |  |  |          |         |  |  |               |  |  |  |          |        |  |  |            |        |  |  |        |        |  |  |         |         |  |  |       |  |  |  |                 |         |   |           |           |         |   |           |       |        |   |          |       |        |   |           |             |  |  |  |               |       |  |  |        |  |  |  |           |    |  |  |            |  |  |  |           |       |  |  |        |  |  |  |          |       |  |  |        |  |  |  |
| (25) 諸収入                      | 26,383  |                    |             |  |  |                            |         |   |     |             |  |  |  |          |        |  |  |       |        |  |  |         |     |  |  |           |        |  |  |                |           |   |             |                   |           |   |             |                    |  |  |  |                 |         |   |          |            |  |  |  |             |  |  |  |               |        |  |  |        |        |  |  |            |        |  |  |           |        |  |  |        |        |  |  |         |       |  |  |        |   |  |  |          |         |  |  |               |  |  |  |          |        |  |  |            |        |  |  |        |        |  |  |         |         |  |  |       |  |  |  |                 |         |   |           |           |         |   |           |       |        |   |          |       |        |   |           |             |  |  |  |               |       |  |  |        |  |  |  |           |    |  |  |            |  |  |  |           |       |  |  |        |  |  |  |          |       |  |  |        |  |  |  |
| 健康保険料                         | 10,231  |                    |             |  |  |                            |         |   |     |             |  |  |  |          |        |  |  |       |        |  |  |         |     |  |  |           |        |  |  |                |           |   |             |                   |           |   |             |                    |  |  |  |                 |         |   |          |            |  |  |  |             |  |  |  |               |        |  |  |        |        |  |  |            |        |  |  |           |        |  |  |        |        |  |  |         |       |  |  |        |   |  |  |          |         |  |  |               |  |  |  |          |        |  |  |            |        |  |  |        |        |  |  |         |         |  |  |       |  |  |  |                 |         |   |           |           |         |   |           |       |        |   |          |       |        |   |           |             |  |  |  |               |       |  |  |        |  |  |  |           |    |  |  |            |  |  |  |           |       |  |  |        |  |  |  |          |       |  |  |        |  |  |  |
| 雇用保険料収入                       | 506   |                    |             |  |  |                            |         |   |     |             |  |  |  |          |        |  |  |       |        |  |  |         |     |  |  |           |        |  |  |                |           |   |             |                   |           |   |             |                    |  |  |  |                 |         |   |          |            |  |  |  |             |  |  |  |               |        |  |  |        |        |  |  |            |        |  |  |           |        |  |  |        |        |  |  |         |       |  |  |        |   |  |  |          |         |  |  |               |  |  |  |          |        |  |  |            |        |  |  |        |        |  |  |         |         |  |  |       |  |  |  |                 |         |   |           |           |         |   |           |       |        |   |          |       |        |   |           |             |  |  |  |               |       |  |  |        |  |  |  |           |    |  |  |            |  |  |  |           |       |  |  |        |  |  |  |          |       |  |  |        |  |  |  |
| 厚生年金保険料収入                     | 15,646  |                    |             |  |  |                            |         |   |     |             |  |  |  |          |        |  |  |       |        |  |  |         |     |  |  |           |        |  |  |                |           |   |             |                   |           |   |             |                    |  |  |  |                 |         |   |          |            |  |  |  |             |  |  |  |               |        |  |  |        |        |  |  |            |        |  |  |           |        |  |  |        |        |  |  |         |       |  |  |        |   |  |  |          |         |  |  |               |  |  |  |          |        |  |  |            |        |  |  |        |        |  |  |         |         |  |  |       |  |  |  |                 |         |   |           |           |         |   |           |       |        |   |          |       |        |   |           |             |  |  |  |               |       |  |  |        |  |  |  |           |    |  |  |            |  |  |  |           |       |  |  |        |  |  |  |          |       |  |  |        |  |  |  |
| <b>2 区政管理費</b>                | 2,237,568   | (                  | 1,301,224 ) |  |  |                            |         |   |     |             |  |  |  |          |        |  |  |       |        |  |  |         |     |  |  |           |        |  |  |                |           |   |             |                   |           |   |             |                    |  |  |  |                 |         |   |          |            |  |  |  |             |  |  |  |               |        |  |  |        |        |  |  |            |        |  |  |           |        |  |  |        |        |  |  |         |       |  |  |        |   |  |  |          |         |  |  |               |  |  |  |          |        |  |  |            |        |  |  |        |        |  |  |         |         |  |  |       |  |  |  |                 |         |   |           |           |         |   |           |       |        |   |          |       |        |   |           |             |  |  |  |               |       |  |  |        |  |  |  |           |    |  |  |            |  |  |  |           |       |  |  |        |  |  |  |          |       |  |  |        |  |  |  |
| <b>ア 区役所庁舎等経費</b>             | 2,096,285   | (                  | 1,234,503 ) |  |  |                            |         |   |     |             |  |  |  |          |        |  |  |       |        |  |  |         |     |  |  |           |        |  |  |                |           |   |             |                   |           |   |             |                    |  |  |  |                 |         |   |          |            |  |  |  |             |  |  |  |               |        |  |  |        |        |  |  |            |        |  |  |           |        |  |  |        |        |  |  |         |       |  |  |        |   |  |  |          |         |  |  |               |  |  |  |          |        |  |  |            |        |  |  |        |        |  |  |         |         |  |  |       |  |  |  |                 |         |   |           |           |         |   |           |       |        |   |          |       |        |   |           |             |  |  |  |               |       |  |  |        |  |  |  |           |    |  |  |            |  |  |  |           |       |  |  |        |  |  |  |          |       |  |  |        |  |  |  |
| 区役所庁舎, 出張所の維持管理等経費            |   |                    |             |  |  |                            |         |   |     |             |  |  |  |          |        |  |  |       |        |  |  |         |     |  |  |           |        |  |  |                |           |   |             |                   |           |   |             |                    |  |  |  |                 |         |   |          |            |  |  |  |             |  |  |  |               |        |  |  |        |        |  |  |            |        |  |  |           |        |  |  |        |        |  |  |         |       |  |  |        |   |  |  |          |         |  |  |               |  |  |  |          |        |  |  |            |        |  |  |        |        |  |  |         |         |  |  |       |  |  |  |                 |         |   |           |           |         |   |           |       |        |   |          |       |        |   |           |             |  |  |  |               |       |  |  |        |  |  |  |           |    |  |  |            |  |  |  |           |       |  |  |        |  |  |  |          |       |  |  |        |  |  |  |
| <b>イ 区政管理経費</b>               | 141,283   | (                  | 66,721 )    |  |  |                            |         |   |     |             |  |  |  |          |        |  |  |       |        |  |  |         |     |  |  |           |        |  |  |                |           |   |             |                   |           |   |             |                    |  |  |  |                 |         |   |          |            |  |  |  |             |  |  |  |               |        |  |  |        |        |  |  |            |        |  |  |           |        |  |  |        |        |  |  |         |       |  |  |        |   |  |  |          |         |  |  |               |  |  |  |          |        |  |  |            |        |  |  |        |        |  |  |         |         |  |  |       |  |  |  |                 |         |   |           |           |         |   |           |       |        |   |          |       |        |   |           |             |  |  |  |               |       |  |  |        |  |  |  |           |    |  |  |            |  |  |  |           |       |  |  |        |  |  |  |          |       |  |  |        |  |  |  |
| 区政に関する事務経費                    |   |                    |             |  |  |                            |         |   |     |             |  |  |  |          |        |  |  |       |        |  |  |         |     |  |  |           |        |  |  |                |           |   |             |                   |           |   |             |                    |  |  |  |                 |         |   |          |            |  |  |  |             |  |  |  |               |        |  |  |        |        |  |  |            |        |  |  |           |        |  |  |        |        |  |  |         |       |  |  |        |   |  |  |          |         |  |  |               |  |  |  |          |        |  |  |            |        |  |  |        |        |  |  |         |         |  |  |       |  |  |  |                 |         |   |           |           |         |   |           |       |        |   |          |       |        |   |           |             |  |  |  |               |       |  |  |        |  |  |  |           |    |  |  |            |  |  |  |           |       |  |  |        |  |  |  |          |       |  |  |        |  |  |  |
| <b>関連歳入</b>                   |   |                    |             |  |  |                            |         |   |     |             |  |  |  |          |        |  |  |       |        |  |  |         |     |  |  |           |        |  |  |                |           |   |             |                   |           |   |             |                    |  |  |  |                 |         |   |          |            |  |  |  |             |  |  |  |               |        |  |  |        |        |  |  |            |        |  |  |           |        |  |  |        |        |  |  |         |       |  |  |        |   |  |  |          |         |  |  |               |  |  |  |          |        |  |  |            |        |  |  |        |        |  |  |         |         |  |  |       |  |  |  |                 |         |   |           |           |         |   |           |       |        |   |          |       |        |   |           |             |  |  |  |               |       |  |  |        |  |  |  |           |    |  |  |            |  |  |  |           |       |  |  |        |  |  |  |          |       |  |  |        |  |  |  |
| (18) 使用料及び手数料                 | 32,194  |                    |             |  |  |                            |         |   |     |             |  |  |  |          |        |  |  |       |        |  |  |         |     |  |  |           |        |  |  |                |           |   |             |                   |           |   |             |                    |  |  |  |                 |         |   |          |            |  |  |  |             |  |  |  |               |        |  |  |        |        |  |  |            |        |  |  |           |        |  |  |        |        |  |  |         |       |  |  |        |   |  |  |          |         |  |  |               |  |  |  |          |        |  |  |            |        |  |  |        |        |  |  |         |         |  |  |       |  |  |  |                 |         |   |           |           |         |   |           |       |        |   |          |       |        |   |           |             |  |  |  |               |       |  |  |        |  |  |  |           |    |  |  |            |  |  |  |           |       |  |  |        |  |  |  |          |       |  |  |        |  |  |  |
| 庁舎等使用料                        | 14,507  |                    |             |  |  |                            |         |   |     |             |  |  |  |          |        |  |  |       |        |  |  |         |     |  |  |           |        |  |  |                |           |   |             |                   |           |   |             |                    |  |  |  |                 |         |   |          |            |  |  |  |             |  |  |  |               |        |  |  |        |        |  |  |            |        |  |  |           |        |  |  |        |        |  |  |         |       |  |  |        |   |  |  |          |         |  |  |               |  |  |  |          |        |  |  |            |        |  |  |        |        |  |  |         |         |  |  |       |  |  |  |                 |         |   |           |           |         |   |           |       |        |   |          |       |        |   |           |             |  |  |  |               |       |  |  |        |  |  |  |           |    |  |  |            |  |  |  |           |       |  |  |        |  |  |  |          |       |  |  |        |  |  |  |
| 千早駅前駐車場使用料                    | 17,687  |                    |             |  |  |                            |         |   |     |             |  |  |  |          |        |  |  |       |        |  |  |         |     |  |  |           |        |  |  |                |           |   |             |                   |           |   |             |                    |  |  |  |                 |         |   |          |            |  |  |  |             |  |  |  |               |        |  |  |        |        |  |  |            |        |  |  |           |        |  |  |        |        |  |  |         |       |  |  |        |   |  |  |          |         |  |  |               |  |  |  |          |        |  |  |            |        |  |  |        |        |  |  |         |         |  |  |       |  |  |  |                 |         |   |           |           |         |   |           |       |        |   |          |       |        |   |           |             |  |  |  |               |       |  |  |        |  |  |  |           |    |  |  |            |  |  |  |           |       |  |  |        |  |  |  |          |       |  |  |        |  |  |  |
| (21) 財産収入                     | 65,808  |                    |             |  |  |                            |         |   |     |             |  |  |  |          |        |  |  |       |        |  |  |         |     |  |  |           |        |  |  |                |           |   |             |                   |           |   |             |                    |  |  |  |                 |         |   |          |            |  |  |  |             |  |  |  |               |        |  |  |        |        |  |  |            |        |  |  |           |        |  |  |        |        |  |  |         |       |  |  |        |   |  |  |          |         |  |  |               |  |  |  |          |        |  |  |            |        |  |  |        |        |  |  |         |         |  |  |       |  |  |  |                 |         |   |           |           |         |   |           |       |        |   |          |       |        |   |           |             |  |  |  |               |       |  |  |        |  |  |  |           |    |  |  |            |  |  |  |           |       |  |  |        |  |  |  |          |       |  |  |        |  |  |  |
| 土地貸付収入                        | 62,768  |                    |             |  |  |                            |         |   |     |             |  |  |  |          |        |  |  |       |        |  |  |         |     |  |  |           |        |  |  |                |           |   |             |                   |           |   |             |                    |  |  |  |                 |         |   |          |            |  |  |  |             |  |  |  |               |        |  |  |        |        |  |  |            |        |  |  |           |        |  |  |        |        |  |  |         |       |  |  |        |   |  |  |          |         |  |  |               |  |  |  |          |        |  |  |            |        |  |  |        |        |  |  |         |         |  |  |       |  |  |  |                 |         |   |           |           |         |   |           |       |        |   |          |       |        |   |           |             |  |  |  |               |       |  |  |        |  |  |  |           |    |  |  |            |  |  |  |           |       |  |  |        |  |  |  |          |       |  |  |        |  |  |  |
| 建物等貸付収入                       | 3,039   |                    |             |  |  |                            |         |   |     |             |  |  |  |          |        |  |  |       |        |  |  |         |     |  |  |           |        |  |  |                |           |   |             |                   |           |   |             |                    |  |  |  |                 |         |   |          |            |  |  |  |             |  |  |  |               |        |  |  |        |        |  |  |            |        |  |  |           |        |  |  |        |        |  |  |         |       |  |  |        |   |  |  |          |         |  |  |               |  |  |  |          |        |  |  |            |        |  |  |        |        |  |  |         |         |  |  |       |  |  |  |                 |         |   |           |           |         |   |           |       |        |   |          |       |        |   |           |             |  |  |  |               |       |  |  |        |  |  |  |           |    |  |  |            |  |  |  |           |       |  |  |        |  |  |  |          |       |  |  |        |  |  |  |
| 物品売払収入                        | 1   |                    |             |  |  |                            |         |   |     |             |  |  |  |          |        |  |  |       |        |  |  |         |     |  |  |           |        |  |  |                |           |   |             |                   |           |   |             |                    |  |  |  |                 |         |   |          |            |  |  |  |             |  |  |  |               |        |  |  |        |        |  |  |            |        |  |  |           |        |  |  |        |        |  |  |         |       |  |  |        |   |  |  |          |         |  |  |               |  |  |  |          |        |  |  |            |        |  |  |        |        |  |  |         |         |  |  |       |  |  |  |                 |         |   |           |           |         |   |           |       |        |   |          |       |        |   |           |             |  |  |  |               |       |  |  |        |  |  |  |           |    |  |  |            |  |  |  |           |       |  |  |        |  |  |  |          |       |  |  |        |  |  |  |
| (23) 繰入金                      | 179,000   |                    |             |  |  |                            |         |   |     |             |  |  |  |          |        |  |  |       |        |  |  |         |     |  |  |           |        |  |  |                |           |   |             |                   |           |   |             |                    |  |  |  |                 |         |   |          |            |  |  |  |             |  |  |  |               |        |  |  |        |        |  |  |            |        |  |  |           |        |  |  |        |        |  |  |         |       |  |  |        |   |  |  |          |         |  |  |               |  |  |  |          |        |  |  |            |        |  |  |        |        |  |  |         |         |  |  |       |  |  |  |                 |         |   |           |           |         |   |           |       |        |   |          |       |        |   |           |             |  |  |  |               |       |  |  |        |  |  |  |           |    |  |  |            |  |  |  |           |       |  |  |        |  |  |  |          |       |  |  |        |  |  |  |
| 庁舎建設等資金積立金受入金                 |   |                    |             |  |  |                            |         |   |     |             |  |  |  |          |        |  |  |       |        |  |  |         |     |  |  |           |        |  |  |                |           |   |             |                   |           |   |             |                    |  |  |  |                 |         |   |          |            |  |  |  |             |  |  |  |               |        |  |  |        |        |  |  |            |        |  |  |           |        |  |  |        |        |  |  |         |       |  |  |        |   |  |  |          |         |  |  |               |  |  |  |          |        |  |  |            |        |  |  |        |        |  |  |         |         |  |  |       |  |  |  |                 |         |   |           |           |         |   |           |       |        |   |          |       |        |   |           |             |  |  |  |               |       |  |  |        |  |  |  |           |    |  |  |            |  |  |  |           |       |  |  |        |  |  |  |          |       |  |  |        |  |  |  |
| (25) 諸収入                      | 90,030  |                    |             |  |  |                            |         |   |     |             |  |  |  |          |        |  |  |       |        |  |  |         |     |  |  |           |        |  |  |                |           |   |             |                   |           |   |             |                    |  |  |  |                 |         |   |          |            |  |  |  |             |  |  |  |               |        |  |  |        |        |  |  |            |        |  |  |           |        |  |  |        |        |  |  |         |       |  |  |        |   |  |  |          |         |  |  |               |  |  |  |          |        |  |  |            |        |  |  |        |        |  |  |         |         |  |  |       |  |  |  |                 |         |   |           |           |         |   |           |       |        |   |          |       |        |   |           |             |  |  |  |               |       |  |  |        |  |  |  |           |    |  |  |            |  |  |  |           |       |  |  |        |  |  |  |          |       |  |  |        |  |  |  |
| 合同庁舎管理費負担金                    | 52,899  |                    |             |  |  |                            |         |   |     |             |  |  |  |          |        |  |  |       |        |  |  |         |     |  |  |           |        |  |  |                |           |   |             |                   |           |   |             |                    |  |  |  |                 |         |   |          |            |  |  |  |             |  |  |  |               |        |  |  |        |        |  |  |            |        |  |  |           |        |  |  |        |        |  |  |         |       |  |  |        |   |  |  |          |         |  |  |               |  |  |  |          |        |  |  |            |        |  |  |        |        |  |  |         |         |  |  |       |  |  |  |                 |         |   |           |           |         |   |           |       |        |   |          |       |        |   |           |             |  |  |  |               |       |  |  |        |  |  |  |           |    |  |  |            |  |  |  |           |       |  |  |        |  |  |  |          |       |  |  |        |  |  |  |
| その他の雑入                        | 37,131  |                    |             |  |  |                            |         |   |     |             |  |  |  |          |        |  |  |       |        |  |  |         |     |  |  |           |        |  |  |                |           |   |             |                   |           |   |             |                    |  |  |  |                 |         |   |          |            |  |  |  |             |  |  |  |               |        |  |  |        |        |  |  |            |        |  |  |           |        |  |  |        |        |  |  |         |       |  |  |        |   |  |  |          |         |  |  |               |  |  |  |          |        |  |  |            |        |  |  |        |        |  |  |         |         |  |  |       |  |  |  |                 |         |   |           |           |         |   |           |       |        |   |          |       |        |   |           |             |  |  |  |               |       |  |  |        |  |  |  |           |    |  |  |            |  |  |  |           |       |  |  |        |  |  |  |          |       |  |  |        |  |  |  |
| (26) 市債                       | 536,000   |                    |             |  |  |                            |         |   |     |             |  |  |  |          |        |  |  |       |        |  |  |         |     |  |  |           |        |  |  |                |           |   |             |                   |           |   |             |                    |  |  |  |                 |         |   |          |            |  |  |  |             |  |  |  |               |        |  |  |        |        |  |  |            |        |  |  |           |        |  |  |        |        |  |  |         |       |  |  |        |   |  |  |          |         |  |  |               |  |  |  |          |        |  |  |            |        |  |  |        |        |  |  |         |         |  |  |       |  |  |  |                 |         |   |           |           |         |   |           |       |        |   |          |       |        |   |           |             |  |  |  |               |       |  |  |        |  |  |  |           |    |  |  |            |  |  |  |           |       |  |  |        |  |  |  |          |       |  |  |        |  |  |  |
| 庁舎建設債                         |   |                    |             |  |  |                            |         |   |     |             |  |  |  |          |        |  |  |       |        |  |  |         |     |  |  |           |        |  |  |                |           |   |             |                   |           |   |             |                    |  |  |  |                 |         |   |          |            |  |  |  |             |  |  |  |               |        |  |  |        |        |  |  |            |        |  |  |           |        |  |  |        |        |  |  |         |       |  |  |        |   |  |  |          |         |  |  |               |  |  |  |          |        |  |  |            |        |  |  |        |        |  |  |         |         |  |  |       |  |  |  |                 |         |   |           |           |         |   |           |       |        |   |          |       |        |   |           |             |  |  |  |               |       |  |  |        |  |  |  |           |    |  |  |            |  |  |  |           |       |  |  |        |  |  |  |          |       |  |  |        |  |  |  |
| <b>3 区役所事業費</b>               | 289,376   | (                  | 375,887 )   |  |  |                            |         |   |     |             |  |  |  |          |        |  |  |       |        |  |  |         |     |  |  |           |        |  |  |                |           |   |             |                   |           |   |             |                    |  |  |  |                 |         |   |          |            |  |  |  |             |  |  |  |               |        |  |  |        |        |  |  |            |        |  |  |           |        |  |  |        |        |  |  |         |       |  |  |        |   |  |  |          |         |  |  |               |  |  |  |          |        |  |  |            |        |  |  |        |        |  |  |         |         |  |  |       |  |  |  |                 |         |   |           |           |         |   |           |       |        |   |          |       |        |   |           |             |  |  |  |               |       |  |  |        |  |  |  |           |    |  |  |            |  |  |  |           |       |  |  |        |  |  |  |          |       |  |  |        |  |  |  |
| 区の魅力づくり事業                     | 137,498   | (                  | 142,256 )   |  |  |                            |         |   |     |             |  |  |  |          |        |  |  |       |        |  |  |         |     |  |  |           |        |  |  |                |           |   |             |                   |           |   |             |                    |  |  |  |                 |         |   |          |            |  |  |  |             |  |  |  |               |        |  |  |        |        |  |  |            |        |  |  |           |        |  |  |        |        |  |  |         |       |  |  |        |   |  |  |          |         |  |  |               |  |  |  |          |        |  |  |            |        |  |  |        |        |  |  |         |         |  |  |       |  |  |  |                 |         |   |           |           |         |   |           |       |        |   |          |       |        |   |           |             |  |  |  |               |       |  |  |        |  |  |  |           |    |  |  |            |  |  |  |           |       |  |  |        |  |  |  |          |       |  |  |        |  |  |  |
| 区振興事業                         | 60,280  | (                  | 62,303 )    |  |  |                            |         |   |     |             |  |  |  |          |        |  |  |       |        |  |  |         |     |  |  |           |        |  |  |                |           |   |             |                   |           |   |             |                    |  |  |  |                 |         |   |          |            |  |  |  |             |  |  |  |               |        |  |  |        |        |  |  |            |        |  |  |           |        |  |  |        |        |  |  |         |       |  |  |        |   |  |  |          |         |  |  |               |  |  |  |          |        |  |  |            |        |  |  |        |        |  |  |         |         |  |  |       |  |  |  |                 |         |   |           |           |         |   |           |       |        |   |          |       |        |   |           |             |  |  |  |               |       |  |  |        |  |  |  |           |    |  |  |            |  |  |  |           |       |  |  |        |  |  |  |          |       |  |  |        |  |  |  |
| その他経費                         | 91,598  | (                  | 171,328 )   |  |  |                            |         |   |     |             |  |  |  |          |        |  |  |       |        |  |  |         |     |  |  |           |        |  |  |                |           |   |             |                   |           |   |             |                    |  |  |  |                 |         |   |          |            |  |  |  |             |  |  |  |               |        |  |  |        |        |  |  |            |        |  |  |           |        |  |  |        |        |  |  |         |       |  |  |        |   |  |  |          |         |  |  |               |  |  |  |          |        |  |  |            |        |  |  |        |        |  |  |         |         |  |  |       |  |  |  |                 |         |   |           |           |         |   |           |       |        |   |          |       |        |   |           |             |  |  |  |               |       |  |  |        |  |  |  |           |    |  |  |            |  |  |  |           |       |  |  |        |  |  |  |          |       |  |  |        |  |  |  |
| <b>関連歳入</b>                   |   |                    |             |  |  |                            |         |   |     |             |  |  |  |          |        |  |  |       |        |  |  |         |     |  |  |           |        |  |  |                |           |   |             |                   |           |   |             |                    |  |  |  |                 |         |   |          |            |  |  |  |             |  |  |  |               |        |  |  |        |        |  |  |            |        |  |  |           |        |  |  |        |        |  |  |         |       |  |  |        |   |  |  |          |         |  |  |               |  |  |  |          |        |  |  |            |        |  |  |        |        |  |  |         |         |  |  |       |  |  |  |                 |         |   |           |           |         |   |           |       |        |   |          |       |        |   |           |             |  |  |  |               |       |  |  |        |  |  |  |           |    |  |  |            |  |  |  |           |       |  |  |        |  |  |  |          |       |  |  |        |  |  |  |
| (18) 使用料及び手数料                 | 1,349   |                    |             |  |  |                            |         |   |     |             |  |  |  |          |        |  |  |       |        |  |  |         |     |  |  |           |        |  |  |                |           |   |             |                   |           |   |             |                    |  |  |  |                 |         |   |          |            |  |  |  |             |  |  |  |               |        |  |  |        |        |  |  |            |        |  |  |           |        |  |  |        |        |  |  |         |       |  |  |        |   |  |  |          |         |  |  |               |  |  |  |          |        |  |  |            |        |  |  |        |        |  |  |         |         |  |  |       |  |  |  |                 |         |   |           |           |         |   |           |       |        |   |          |       |        |   |           |             |  |  |  |               |       |  |  |        |  |  |  |           |    |  |  |            |  |  |  |           |       |  |  |        |  |  |  |          |       |  |  |        |  |  |  |
| 庁舎等使用料                        |   |                    |             |  |  |                            |         |   |     |             |  |  |  |          |        |  |  |       |        |  |  |         |     |  |  |           |        |  |  |                |           |   |             |                   |           |   |             |                    |  |  |  |                 |         |   |          |            |  |  |  |             |  |  |  |               |        |  |  |        |        |  |  |            |        |  |  |           |        |  |  |        |        |  |  |         |       |  |  |        |   |  |  |          |         |  |  |               |  |  |  |          |        |  |  |            |        |  |  |        |        |  |  |         |         |  |  |       |  |  |  |                 |         |   |           |           |         |   |           |       |        |   |          |       |        |   |           |             |  |  |  |               |       |  |  |        |  |  |  |           |    |  |  |            |  |  |  |           |       |  |  |        |  |  |  |          |       |  |  |        |  |  |  |
| (20) 県支出金                     | 80  |                    |             |  |  |                            |         |   |     |             |  |  |  |          |        |  |  |       |        |  |  |         |     |  |  |           |        |  |  |                |           |   |             |                   |           |   |             |                    |  |  |  |                 |         |   |          |            |  |  |  |             |  |  |  |               |        |  |  |        |        |  |  |            |        |  |  |           |        |  |  |        |        |  |  |         |       |  |  |        |   |  |  |          |         |  |  |               |  |  |  |          |        |  |  |            |        |  |  |        |        |  |  |         |         |  |  |       |  |  |  |                 |         |   |           |           |         |   |           |       |        |   |          |       |        |   |           |             |  |  |  |               |       |  |  |        |  |  |  |           |    |  |  |            |  |  |  |           |       |  |  |        |  |  |  |          |       |  |  |        |  |  |  |
| 登山歩道施設費委託金                    |   |                    |             |  |  |                            |         |   |     |             |  |  |  |          |        |  |  |       |        |  |  |         |     |  |  |           |        |  |  |                |           |   |             |                   |           |   |             |                    |  |  |  |                 |         |   |          |            |  |  |  |             |  |  |  |               |        |  |  |        |        |  |  |            |        |  |  |           |        |  |  |        |        |  |  |         |       |  |  |        |   |  |  |          |         |  |  |               |  |  |  |          |        |  |  |            |        |  |  |        |        |  |  |         |         |  |  |       |  |  |  |                 |         |   |           |           |         |   |           |       |        |   |          |       |        |   |           |             |  |  |  |               |       |  |  |        |  |  |  |           |    |  |  |            |  |  |  |           |       |  |  |        |  |  |  |          |       |  |  |        |  |  |  |
| (21) 財産収入                     | 1,550   |                    |             |  |  |                            |         |   |     |             |  |  |  |          |        |  |  |       |        |  |  |         |     |  |  |           |        |  |  |                |           |   |             |                   |           |   |             |                    |  |  |  |                 |         |   |          |            |  |  |  |             |  |  |  |               |        |  |  |        |        |  |  |            |        |  |  |           |        |  |  |        |        |  |  |         |       |  |  |        |   |  |  |          |         |  |  |               |  |  |  |          |        |  |  |            |        |  |  |        |        |  |  |         |         |  |  |       |  |  |  |                 |         |   |           |           |         |   |           |       |        |   |          |       |        |   |           |             |  |  |  |               |       |  |  |        |  |  |  |           |    |  |  |            |  |  |  |           |       |  |  |        |  |  |  |          |       |  |  |        |  |  |  |
| 土地貸付収入                        |   |                    |             |  |  |                            |         |   |     |             |  |  |  |          |        |  |  |       |        |  |  |         |     |  |  |           |        |  |  |                |           |   |             |                   |           |   |             |                    |  |  |  |                 |         |   |          |            |  |  |  |             |  |  |  |               |        |  |  |        |        |  |  |            |        |  |  |           |        |  |  |        |        |  |  |         |       |  |  |        |   |  |  |          |         |  |  |               |  |  |  |          |        |  |  |            |        |  |  |        |        |  |  |         |         |  |  |       |  |  |  |                 |         |   |           |           |         |   |           |       |        |   |          |       |        |   |           |             |  |  |  |               |       |  |  |        |  |  |  |           |    |  |  |            |  |  |  |           |       |  |  |        |  |  |  |          |       |  |  |        |  |  |  |
| (25) 諸収入                      | 8,292   |                    |             |  |  |                            |         |   |     |             |  |  |  |          |        |  |  |       |        |  |  |         |     |  |  |           |        |  |  |                |           |   |             |                   |           |   |             |                    |  |  |  |                 |         |   |          |            |  |  |  |             |  |  |  |               |        |  |  |        |        |  |  |            |        |  |  |           |        |  |  |        |        |  |  |         |       |  |  |        |   |  |  |          |         |  |  |               |  |  |  |          |        |  |  |            |        |  |  |        |        |  |  |         |         |  |  |       |  |  |  |                 |         |   |           |           |         |   |           |       |        |   |          |       |        |   |           |             |  |  |  |               |       |  |  |        |  |  |  |           |    |  |  |            |  |  |  |           |       |  |  |        |  |  |  |          |       |  |  |        |  |  |  |
| その他の雑入                        |   |                    |             |  |  |                            |         |   |     |             |  |  |  |          |        |  |  |       |        |  |  |         |     |  |  |           |        |  |  |                |           |   |             |                   |           |   |             |                    |  |  |  |                 |         |   |          |            |  |  |  |             |  |  |  |               |        |  |  |        |        |  |  |            |        |  |  |           |        |  |  |        |        |  |  |         |       |  |  |        |   |  |  |          |         |  |  |               |  |  |  |          |        |  |  |            |        |  |  |        |        |  |  |         |         |  |  |       |  |  |  |                 |         |   |           |           |         |   |           |       |        |   |          |       |        |   |           |             |  |  |  |               |       |  |  |        |  |  |  |           |    |  |  |            |  |  |  |           |       |  |  |        |  |  |  |          |       |  |  |        |  |  |  |

| 予算案<br>説明書<br>(その1)<br>の掲載<br>ページ | 款 | 項 | 目                      | 令和2年度<br>予 算 額<br>(A)<br>千円 | 令和元年度<br>予 算 額<br>(B)<br>千円 | 差引増減<br>(A) - (B)<br>(C)<br>千円 |
|-----------------------------------|---|---|------------------------|-----------------------------|-----------------------------|--------------------------------|
| 180~183                           |   |   | 21<br>防 災 危 機<br>管 理 費 | 320,257                     | 240,712                     | 79,545                         |



(単位：千円)

| 対前年度<br>伸 率<br>(C) / (B)<br>%            | 説 明<br><br>( ) 内は前年度予算額                  |
|--|--|
| 33.0                                     | <b>1 一般職職員給与費等</b>                       |
|  | 一般職職員・1人（うち会計年度任用職員・1人） 3,237 ( - )      |
|  | <b>関連歳入</b>                              |
|  | <b>(25) 諸収入</b> 376                      |
|  | 健康保険料 146                                |
|  | 雇用保険料収入 7                                |
|  | 厚生年金保険料収入 223                            |
|  | <b>2 防災・危機管理経常経費</b> 112,647 ( 117,719 ) |
|  | 防災会議の開催 828 ( 751 )                      |
|  | 市民総合防災訓練経費 5,394 ( 5,760 )               |
|  | 災害対策に係る時間外勤務手当等 30,637 ( 30,489 )        |
|  | 防災リーダーの育成 1,980 ( 2,069 )                |
|  | 公的備蓄 49,933 ( 51,637 )                   |
|  | 災害救助基金利子積立金 7,549 ( - )                  |
|  | その他経費 16,326 ( 27,013 )                  |
|  | <b>関連歳入</b>                              |
|  | <b>(21) 財産収入</b> 7,549                   |
|  | 災害救助基金利子収入                               |
|  | <b>3 情報通信経費</b> 79,723 ( 59,114 )        |
|  | 防災行政無線の維持管理 19,843 ( 28,977 )            |
| 防災気象情報システムの保守管理 59,880 ( 30,137 )        |  |
| <b>関連歳入</b>                              |  |
| <b>(26) 市債</b> 25,000                    |  |
| 防災対策事業債                                  |  |
| <b>4 防災・危機管理対策事業費</b> 124,650 ( 63,879 ) |  |
| 災害時の電力確保 82,499 ( - )                    |  |
| 災害対策本部機能の充実・強化 11,880 ( 4,149 )          |  |
| 地域防災力の向上 13,258 ( 31,748 )               |  |
| 避難支援対策の充実・強化 12,230 ( 21,901 )           |  |
| その他経費 4,783 ( 3,563 )                    |  |
| <b>関連歳入</b>                              |  |
| <b>(19) 国庫支出金</b> 9,872                  |  |
| 防災対策事業費補助金                               |  |
| <b>(26) 市債</b> 64,000                    |  |
| 防災対策事業債                                  |  |

| 予算案<br>説明書<br>(その1)<br>の掲載<br>ページ | 款 | 項                  | 目                  | 令和2年度<br>予 算 額<br>(A)<br>千円 | 令和元年度<br>予 算 額<br>(B)<br>千円 | 差引増減<br>(A) - (B)<br>(C)<br>千円 |
|-----------------------------------|---|--------------------|--------------------|-----------------------------|-----------------------------|--------------------------------|
| 188~193                           |   | 3<br>戸籍住民<br>基本台帳費 | 1<br>戸籍住民<br>基本台帳費 | 3,799,203                   | 2,704,780                   | 1,094,423                      |
| 198~199                           |   | 5<br>統計調査費         | 2<br>委託統計<br>調査費   | 1,472                       | 1,054                       | 418                            |
| 歳 出 合 計                           |   |                    |                    | 24,104,859                  | 18,046,920                  | 6,057,939                      |

(単位：千円)

| 対前年度<br>伸率<br>(C) / (B)<br>% | 説 明<br><br>( ) 内は前年度予算額  |
|------------------------------|--|
| 40.5                         | <p>1 一般職職員給与費等 2,012,125 ( 1,611,507 )<br/> 一般職職員・384人(うち会計年度任用職員146人)</p> <p>  [ 関連歳入 ]</p> <p>    (19) 国庫支出金 68,344<br/> 番号制度関係補助金</p> <p>    (25) 諸収入 43,787<br/> 健康保険料 16,897<br/> 雇用保険料収入 1,060<br/> 厚生年金保険料収入 25,830</p> <p>2 戸籍、住民基本台帳等事務経費 1,745,082 ( 933,383 )<br/> 番号制度対応経費 1,100,209 ( 352,701 )<br/> 郵送請求業務委託 118,104 ( 115,838 )<br/> 市民課業務委託 131,763 ( 92,586 )<br/> その他経費 395,006 ( 372,258 )</p> <p>  [ 関連歳入 ]</p> <p>    (18) 使用料及び手数料 559,369<br/> 戸籍住民基本台帳等手数料</p> <p>    (19) 国庫支出金 1,278,034<br/> 番号制度関係補助金 1,262,794<br/> 中長期在留者住居地届出等事務委託金 15,240</p> <p>3 町界町名整理等に伴う公簿整理経費 110 ( 436 )</p> <p>4 その他の経費 41,886 ( 159,454 )</p> <p>  [ 関連歳入 ]</p> <p>    (18) 使用料及び手数料 4,720<br/> 戸籍住民基本台帳等手数料</p> <p>    (20) 県支出金 107<br/> 自衛官募集事務費委託金</p> <p>    (25) 諸収入 7<br/> 弁償金</p> |
| 39.7                         | <p>人口動態調査に要する経費 1,472 ( 1,054 )</p> <p>  [ 関連歳入 ]</p> <p>    (20) 県支出金 1,472<br/> 統計調査費委託金</p>   |
| 33.6                         |  |

## ウ. 負担金、補助及び交付金の予算措置状況

(単位:千円)

| 負担金の名称               | 交付先                  | 令和2年度<br>予算額 | 令和元年度<br>予算額 | 対前年度<br>増減 |
|----------------------|----------------------|--------------|--------------|------------|
| 人権啓発推進事業負担金          | ハートフルフェスタ福岡実行委員会     | 8,000        | 8,000        | -          |
| 人権啓発事業費負担金           | 公益財団法人福岡県人権啓発情報センター  | 7,000        | 7,000        | -          |
| 福岡県隣保館連絡協議会負担金       | 福岡県隣保館連絡協議会          | 700          | 700          | -          |
| スポーツ大会開催等負担金         | 大会主催者                | 159,884      | 152,513      | 7,371      |
| 国際スポーツ大会開催等負担金       | 大会主催者等               | 4,452,394    | 2,061,584    | 2,390,810  |
| 共働事業提案制度負担金          | 実行委員会                | 7,466        | 7,398        | 68         |
| 防犯ボランティア支援事業実行委員会負担金 | 福岡市防犯ボランティア支援事業実行委員会 | -            | 50           | △ 50       |
| 暴追県民大会負担金            | 暴力追放福岡県民大会実行委員会      | 540          | -            | 540        |
| 福岡犯罪被害者支援関係負担金       | 福岡県                  | 5,000        | 5,000        | -          |
| 福岡県公民館連合会負担金         | 福岡県公民館連合会            | 560          | 560          | -          |
| まちづくり事業負担金           | 区レベルの地域活動推進協議会       | 278          | 284          | △ 6        |
| フェスティバル等負担金          | 区レベルの地域活動推進協議会等      | 19,250       | 20,931       | △ 1,681    |
| 地域振興負担金              | 区レベルの地域活動推進協議会等      | 14,139       | 13,621       | 518        |
| 電波利用負担金              | 九州総合通信局              | 150          | 229          | △ 79       |
| 福岡県防災行政無線負担金         | 福岡県                  | 213          | 9,252        | △ 9,039    |
| 戸籍事務等協議会負担金          | 福岡県戸籍住民基本台帳事務協議会外1件  | 351          | 351          | -          |
| コンビニ交付運営負担金          | 地方公共団体情報システム機構       | 9,880        | 9,700        | 180        |
| 証明書交付サービスの提供に係る設置負担金 | (株)ローソン              | 2,812        | 2,267        | 545        |
| 負担金 計                |                      | 4,688,617    | 2,299,440    | 2,389,177  |

※諸会議費負担金、工事費負担金、共益費負担金及び施設管理費負担金は除く。

(単位:千円)

| 補助及び交付金の名称                      | 交付先                    | 令和2年度<br>予算額 | 令和元年度<br>予算額 | 対前年度<br>増減 |
|---------------------------------|------------------------|--------------|--------------|------------|
| 福岡市自治協議会共創補助金                   | 自治協議会                  | 532,370      | 530,890      | 1,480      |
| 福岡市地域デビュー応援事業補助金                | 自治会・町内会                | 13,150       | 12,150       | 1,000      |
| 地域交流広場等管理運営事業補助金                | 地域住民団体                 | 1,500        | 1,580        | △ 80       |
| 集会施設補助金                         | 地域住民団体                 | 26,419       | 10,819       | 15,600     |
| 福岡市NPO活動推進補助金                   | NPO法人                  | 12,413       | 10,592       | 1,821      |
| 福岡市交通安全推進協議会補助金                 | 福岡市交通安全推進協議会           | 596          | 596          | -          |
| 保護司会補助金                         | 福岡市保護司会連絡協議会           | 3,000        | -            | 3,000      |
| 更生保護女性会連合会補助金                   | 福岡市更生保護女性会連合会          | 400          | -            | 400        |
| 福岡市地区防犯協会事業補助金                  | 福岡市内警察署単位の地区防犯協会       | 4,833        | 4,833        | -          |
| 地域防犯パトロールカー支援事業補助金              | 地域防犯パトロールカー運行の自治協議会等   | 4,232        | 4,692        | △ 460      |
| 福岡市街頭防犯カメラ設置補助金                 | 自治協議会, 自治会・町内会等        | 30,991       | 31,906       | △ 915      |
| 福岡市暴力追放推進協議会事業補助金               | 福岡市暴力追放推進協議会           | 405          | 450          | △ 45       |
| 公益財団法人福岡県暴力追放運動推進センター暴力団排除事業補助金 | 公益財団法人福岡県暴力追放運動推進センター  | 381          | 423          | △ 42       |
| 福岡市暴力団事務所撤去運動支援事業補助金            | 市民団体等                  | 500          | 1,000        | △ 500      |
| アミカス市民グループ活動支援事業補助金             | 男女共同参画推進活動団体           | 600          | 620          | △ 20       |
| 福岡市スポーツ推進委員協議会事業補助金             | 福岡市スポーツ推進委員協議会         | 3,875        | 3,875        | -          |
| 福岡市スポーツ協会補助金                    | 公益財団法人福岡市スポーツ協会        | 80,416       | 86,469       | △ 6,053    |
| 福岡市レクリエーション協会補助金                | 特定非営利活動法人福岡市レクリエーション協会 | 2,750        | 2,989        | △ 239      |
| スポーツ大会開催特別補助金                   | 大会主催者                  | 20,737       | 31,039       | △ 10,302   |
| スポーツ大会出場特別補助金                   | 引率責任者                  | 1,929        | 2,345        | △ 416      |
| スポーツ大会開催補助金                     | 大会主催者                  | 651          | 700          | △ 49       |
| スポーツ大会出場補助金                     | 引率責任者                  | 977          | 1,050        | △ 73       |
| 国際スポーツ大会補助金                     | 大会主催者等                 | 260          | 280          | △ 20       |
| 福岡人権擁護委員協議会補助金                  | 福岡人権擁護委員協議会            | 1,540        | 1,540        | -          |
| 福岡県人権研究所補助金                     | 公益社団法人福岡県人権研究所         | 3,500        | 3,500        | -          |
| 地区交通安全協会補助金                     | 各区交通安全協会               | 3,967        | 3,967        | -          |
| 地域振興補助金                         | 区レベルの地域活動推進協議会等        | 8,123        | 8,582        | △ 459      |
| 補助金 計                           |                        | 760,515      | 756,887      | 3,628      |
| 個人番号カード事務委任交付金                  | 地方公共団体情報システム機構         | 913,593      | 332,354      | 581,239    |
| 交付金 計                           |                        | 913,593      | 332,354      | 581,239    |

## 2. 条例案の概要

### (1) 議案第46号

#### 福岡市自転車の安全利用に関する条例の一部を改正する条例案

|      |  |
|------|--|
| 議案番号 | 第46号   |
| 名 称  | 福岡市自転車の安全利用に関する条例の一部を改正する条例案   |
| 理 由  | 被害者救済の観点から、自転車利用者等に対し、自転車損害賠償保険等への加入を促進する必要があるため。  |
| 内 容  | <ol style="list-style-type: none"><li>1 自転車損害賠償保険等への加入規定について、自転車利用者、保護者及び自転車貸出業者に課している努力義務を義務化するように改正を行う。</li><li>2 自転車損害賠償保険等への加入を新たな項として規定することに伴う項ずれを行う。</li></ol> |
| 施行期日 | 令和2年10月1日  |

福岡市自転車の安全利用に関する条例の一部を改正する条例案新旧対照表

※下線部分が改正部分

| 旧   | 新   |
|---|---|
| 第1条 (略)<br>(定義)   | 第1条 (略)<br>(定義)   |
| 第2条 (略)<br>(1)～(4) (略)  | 第2条 (略)<br>(1)～(4) (略)  |
| (5) <u>自転車事故の保険等</u> 自転車に関する交通事故により生じた損害を賠償し、及び傷害を補償するための保険又は共済をいう。       | (5) <u>自転車損害賠償保険等</u> 自転車の利用に係る事故により生じた他人の生命又は身体の損害を賠償するための保険又は共済をいう。   |
| (6)～(8) (略)   | (6)～(8) (略)   |
| 第3条 (略)<br>(市の責務)   | 第3条 (略)<br>(市の責務)   |
| 第4条 (略)<br>(1)・(2) (略)  | 第4条 (略)<br>(1)・(2) (略)  |
| (3) 自転車への灯火の備付け、自転車の両側面への反射器材の備付け、自転車の定期的な点検整備 <u>及び自転車事故の保険等</u> への加入の促進 | (3) 自転車への灯火の備付け、自転車の両側面への反射器材の備付け、自転車の定期的な点検整備 <u>並びに自転車損害賠償保険等その他の自転車の利用に係る事故により生じた損害を賠償し、及び傷害を補償するための保険又は共済</u> への加入の促進 |
| (4)・(5) (略)   | (4)・(5) (略)   |
| 2 (略)   | 2 (略)   |
| 第5条 (略)   | 第5条 (略)   |

| 旧   | 新   |
|---|---|
| <p>(自転車利用者の責務)</p> <p>第6条 (略)</p> <p>2・3 (略)</p> <p>4 自転車利用者は、その利用する自転車を定期的に点検し、必要に応じ整備するよう努めるとともに、<u>自転車事故の保険等</u>に加入するよう努めなければならない。</p> <p><u>5</u> (略)</p> | <p>(自転車利用者の責務)</p> <p>第6条 (略)</p> <p>2・3 (略)</p> <p>4 自転車利用者は、その利用する自転車を定期的に点検し、必要に応じ整備するよう努めなければならない。</p> <p><u>5</u> <u>自転車利用者(当該自転車利用者が児童等(18歳に達する日以後の最初の3月31日までの間にある者をいう。以下同じ。))である場合を除く。以下この項及び次項において同じ。)</u>は、その利用に係る<u>自転車損害賠償保険等</u>に加入しなければならない。<u>ただし、当該自転車利用者以外の者が、当該利用に係る自転車損害賠償保険等に加入しているときは、この限りでない。</u></p> <p><u>6</u> <u>前項に規定するもののほか、自転車利用者は、その利用に係る事故により生じた他人の財産の損害を賠償し、及び傷害を補償するための保険又は共済に加入するよう努めなければならない。</u></p> <p><u>7</u> (略)</p> |



| 旧   | 新   |
|---|---|
| <p>(保護者等の責務)</p> <p>第7条 (略)</p> <p>2・3 (略)</p> <p>4 保護者は、子が利用する自転車を定期的に点検し、必要に応じ整備するよう<u>努めるとともに、子に係る自転車事故の保険等に加入するよう努めなければならない。</u></p> <p><u>5</u> (略)</p> <p>第8条・第9条 (略)</p> | <p>(保護者等の責務)</p> <p>第7条 (略)</p> <p>2・3 (略)</p> <p>4 保護者は、子が利用する自転車を定期的に点検し、必要に応じ整備するよう努めなければならない。</p> <p><u>5 保護者は、その監護する児童等が自転車の利用をするときは、当該利用に係る自転車損害賠償保険等に加入しなければならない。ただし、当該保護者以外の者が、当該利用に係る自転車損害賠償保険等に加入しているときは、この限りでない。</u></p> <p><u>6 前項に規定するもののほか、保護者は、その監護する児童等の自転車の利用に係る事故により生じた他人の財産の損害を賠償し、及び傷害を補償するための保険又は共済に加入するよう努めなければならない。</u></p> <p><u>7</u> (略)</p> <p>第8条・第9条 (略)</p> |

| 旧   | 新   |
|---|---|
| <p>(自転車販売業者等の責務)</p> <p>第10条 自転車販売業者は、自転車の販売に当たっては、自転車を購入しようとする者に対し、第6条及び第7条に定める責務の周知並びに<u>自転車事故の保険等に関する情報の提供に努めなければならない。</u></p> <p>2・3 (略)</p> <p>4 自転車貸出業者は、貸し出す自転車に灯火を備え付け、当該自転車の両側面に反射器材を備え付けるとともに、<u>当該自転車に係る自転車事故の保険等に加入するよう努めなければならない。</u></p> <p>5 (略)</p> <p>第11条～第16条 (略)</p> <p>(灯火の備付け等の促進)</p> <p>第17条 市は、自転車への灯火の備付け、自転車の両側面への反射器材の備付け、自転車の定期的な点検整備及び<u>自転車事故の保険等への加入を促進するため、必要な啓発を行うものとする。</u></p> <p>(以下略)</p> | <p>(自転車販売業者等の責務)</p> <p>第10条 自転車販売業者は、自転車の販売に当たっては、自転車を購入しようとする者に対し、第6条及び第7条に定める責務の周知並びに<u>第4条第1項第3号の保険又は共済に関する情報の提供に努めなければならない。</u></p> <p>2・3 (略)</p> <p>4 自転車貸出業者は、貸し出す自転車に灯火を備え付け、当該自転車の両側面に反射器材を備え付けるよう努めなければならない。</p> <p>5 <u>自転車貸出業者は、その貸出しの用に供する自転車の利用に係る自転車損害賠償保険等に加入しなければならない。ただし、当該自転車貸出業者以外の者が、当該自転車の利用に係る自転車損害賠償保険等に加入しているときは、この限りでない。</u></p> <p>6 <u>前項に規定するもののほか、自転車貸出業者は、その貸出しの用に供する自転車の利用に係る事故により生じた他人の財産の損害を賠償し、及び傷害を補償するための保険又は共済に加入するよう努めなければならない。</u></p> <p>7 (略)</p> <p>第11条～第16条 (略)</p> <p>(灯火の備付け等の促進)</p> <p>第17条 市は、自転車への灯火の備付け、自転車の両側面への反射器材の備付け、自転車の定期的な点検整備及び<u>第4条第1項第3号の保険又は共済への加入を促進するため、必要な啓発を行うものとする。</u></p> <p>(以下略)</p> |



# 3. 機構整備案

下線：変更部分 ×：廃止

| 令和元年度 (H31. 4. 1現在)  | 令和2年度 (R2. 4. 1現在)   |
|--|--|
| <p>市 民 局 212</p> <ul style="list-style-type: none"> <li>理 事 1</li> <li>総 務 部 30           <ul style="list-style-type: none"> <li>総 務 課 7</li> <li>課 長 (区 庁 舎) 4</li> <li>区 政 課 18</li> </ul> </li> <li>コミュニティ推進部 31           <ul style="list-style-type: none"> <li>コミュニティ推進課 6</li> <li>市民公益活動推進課 7</li> <li>公民館支援課 8</li> <li>コミュニティ施設整備課 9</li> </ul> </li> <li>生活安全部 21           <ul style="list-style-type: none"> <li>生活安全課 10</li> <li>消費生活センター 10</li> </ul> </li> <li>防災・危機管理部 25           <ul style="list-style-type: none"> <li>防災・危機管理課長 } 24 ※ユニット制</li> <li>防災・危機管理課長 }</li> <li>防災・危機管理課長 }</li> </ul> </li> </ul> | <p>市 民 局 <u>228</u> (+16)</p> <ul style="list-style-type: none"> <li>理 事 1</li> <li>総 務 部 <u>27</u> (▲3)           <ul style="list-style-type: none"> <li>総 務 課 7</li> <li>課 長 (区 庁 舎) <u>3</u> (▲1)</li> <li>区 政 課 <u>16</u> (▲2)</li> </ul> </li> <li>コミュニティ推進部 <u>32</u> (+1)           <ul style="list-style-type: none"> <li>コミュニティ推進課 6</li> <li>市民公益活動推進課 7</li> <li>公民館支援課 <u>9</u> (+1)</li> <li>コミュニティ施設整備課 9</li> </ul> </li> <li>生活安全部 21           <ul style="list-style-type: none"> <li><u>防犯・交通安全課</u> 11 (+1)</li> <li>消費生活センター 9 (▲1)</li> </ul> </li> <li>防災・危機管理部 <u>27</u> (+2)           <ul style="list-style-type: none"> <li><u>防災企画課</u> 9</li> <li>課長 (危機管理) 1 (▲2) ※ユニット制廃止</li> <li>防災推進課 8</li> <li>地域防災課 9</li> </ul> </li> </ul> |

| 令和元年度 (H31. 4. 1現在)   | 令和2年度 (R2. 4. 1現在)  |
|---|---|
| <p>—スポーツ推進部 54</p> <ul style="list-style-type: none"> <li>—部長 (大規模スポーツ大会等) 1</li> <li>—スポーツ推進課 9</li> <li>—スポーツ施設課 12</li> <li>—スポーツ事業課 10</li> <li>—課長 (ラグビーワールドカップ2019) 6</li> <li>—課長 (世界水泳準備) 11</li> <li>—課長 (世界水泳準備) 4</li> </ul> | <p>—スポーツ推進部 30 (▲24)</p> <ul style="list-style-type: none"> <li>(名称変更) (▲1)</li> <li>—スポーツ推進課 9</li> <li>—スポーツ施設課 11 (▲1)</li> <li>—スポーツ事業課 9 (▲1)</li> <li>×課長 (ラグビーワールドカップ2019) (▲6)</li> <li>(名称変更) (▲11)</li> <li>(名称変更) (▲4)</li> <li>—部長 (世界水泳) 40 (+40) <ul style="list-style-type: none"> <li>—課長 (世界水泳) 10 (+10)</li> <li>—課長 (世界水泳) 11 (+11)</li> <li>—課長 (世界水泳) 9 (+9)</li> <li>—課長 (世界水泳) 9 (+9)</li> </ul> </li> </ul> |
| <p>—男女共同参画部 15</p> <ul style="list-style-type: none"> <li>—男女共同参画課 4</li> <li>—女性活躍推進課 2</li> <li>—事業推進課 8</li> </ul>   | <p>—男女共同参画部 15</p> <ul style="list-style-type: none"> <li>—男女共同参画課 4</li> <li>—女性活躍推進課 2</li> <li>—事業推進課 8</li> </ul>   |
| <p>—人権部 34</p> <ul style="list-style-type: none"> <li>—人権推進課 7</li> <li>—地域施策課 18</li> <li>—人権啓発センター 8</li> </ul>   | <p>—人権部 34</p> <ul style="list-style-type: none"> <li>—人権推進課 7</li> <li>—地域施策課 18</li> <li>—人権啓発センター 8</li> </ul>   |

# 令和2年度 区役所の組織

R2.4.1現在

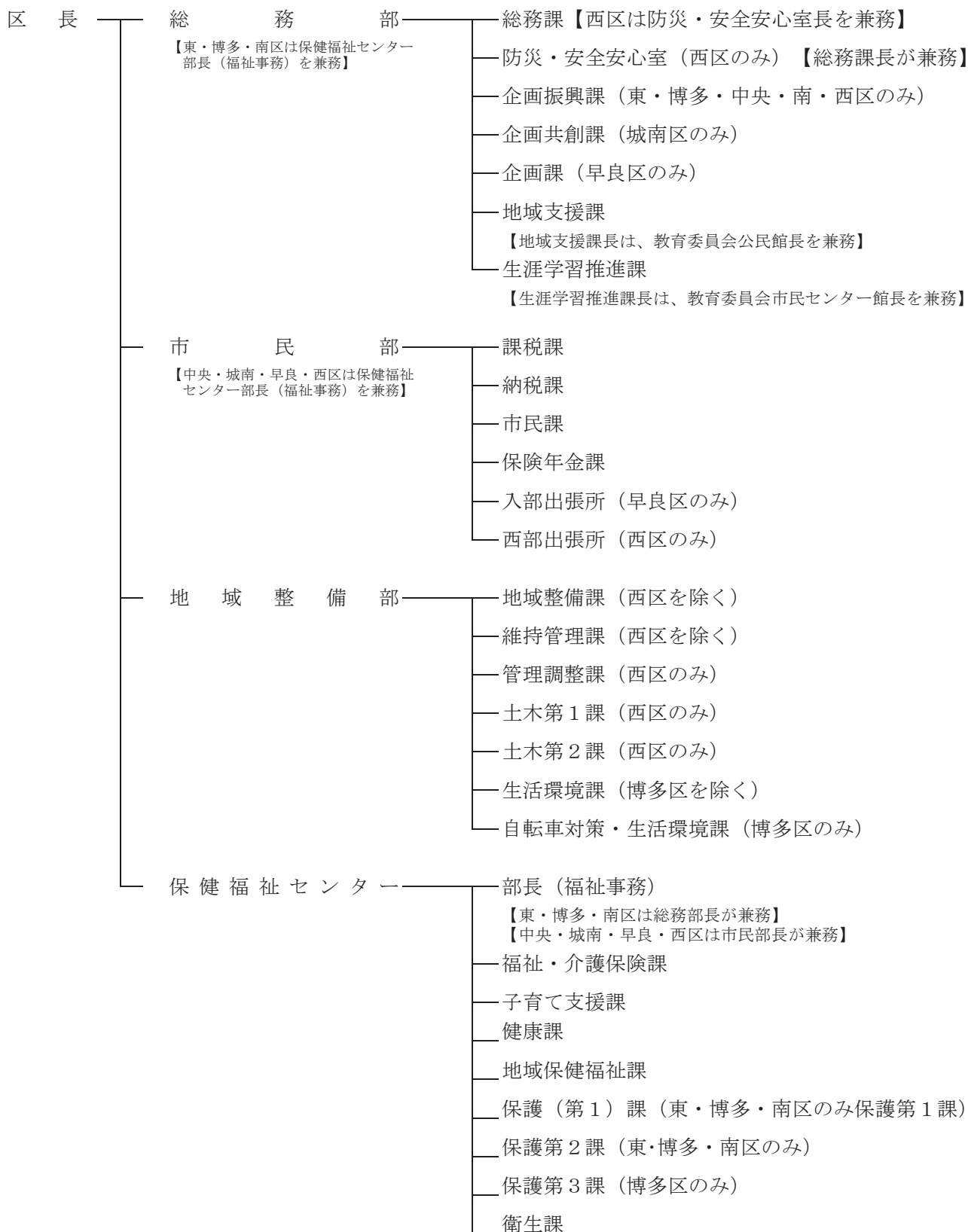

≪機構外≫  
 区選挙管理委員会事務局長  
 【総務部長をあてる】

— 次長  
 【総務課長をあてる】

