

福岡市地域防災計画

(資料編)

令和5年6月

福岡市防災会議

福岡市地域防災計画
(資料編)

令和5年6月

福岡市防災会議

目 次（資料編）

I 総 則

- 1 市域の自然的条件 I-1
- 2 福岡市における災害の特性 I-10
- 3 福岡近辺の主な地震 I-13
- 4 福岡県内の主要活断層 I-14

II 防災組織計画

(防災関係機関)

- 1 防災関係機関等一覧 II-1
- 2 防災関係機関電話番号 II-2
- 3 福岡市防災関係局（区）緊急連絡電話、無線番号 II-3

(防災会議)

- 1 災害対策基本法における市町村長及び市町村防災会議に関する規定概要 II-4
- 2 福岡市防災会議条例 II-6
- 3 福岡市防災会議運営規程 II-8
- 4 福岡市防災会議委員・幹事名簿 II-9

(災害対策本部等)

- 1 福岡市災害対策本部条例 II-14
- 2 福岡市災害対策本部等実施要綱 II-15
- 3 災害対応業務の担当区分 II-19
- 4 福岡市災害対策本部事務分掌表 II-21
- 5 出動人員報告書 II-57

III 災害予防計画

(消防)

- 1 福岡県広域航空消防応援実施要綱 III-1
- 2 福岡県広域航空消防応援実施細目 III-4
- 3 主要な機械器具一覧表 III-6
- 4 常備消防車両等一覧表 III-8
- 5 非常備消防車両等一覧表 III-10
- 6 消防署所及び消防団の配置図 III-11
- 7 塩素及びアンモニア取扱事業所 III-12

(自主防災)

- 1 福岡市自主防災組織名簿 III-13

(備蓄)

- 1 備蓄場所 III-16
- 2 備蓄品目 III-16

(避難計画)

- 1 指定緊急避難場所一覧 III-17
- 2 指定避難所一覧 III-37
- 3 福祉避難所 III-49

(風水害予防)

- 1 水系別二級河川一覧表 III-50
- 2 水系別準用河川一覧表 III-51
- 3 水系別普通河川一覧表 III-52
- 4 治水池一覧表 III-54
- 5 水処理センター一覧表 III-55
- 6 ポンプ場施設一覧表 III-55
- 7 防風保安林の現況 III-57
- 8 浸水想定区域・警戒区域内等にある主に要配慮者が利用する施設 III-58

(水防計画)

- 1 主要河川の現況 III-104
- 2 福岡市内河川位置図 III-106
- 3 水位観測所一覧表（県所管） III-107
- 4 水防信号 III-108
- 5 重要水防箇所及び危険区域 III-109
- 6 水防倉庫の所在地 III-121
- 7 水防倉庫及び水防資材配備計画表 III-122
- 8 水防機械器具一覧表 III-123
- 9 水防実施状況報告書 III-124

(都市防災計画)

- 1 臨港道路整備計画 III-125
- 2 緊急輸送道路の耐震対策実施橋梁位置図 III-129
- 3 無電柱化計画 III-131

(土石災害予防)

- 1 山地災害危険治山対象地区 III-133
- 2 林地防災対象地区 III-136
- 3 林道防災対象路線 III-137
- 4 砂防指定地 III-138
- 5 急傾斜地崩壊危険区域 III-140
- 6 地すべり防止区域 III-140

7	土砂災害警戒区域	III-141
8	土砂災害警戒区域内にある主に要配慮者が利用する施設及び学校	III-204

IV 災害応急対策計画

(情報)

1	系統図	IV-1
2	特別警報・警報・注意報・気象情報の種類	IV-2
3	特別警報・警報・注意報の種類と概要	IV-4
4	火災警報	IV-8
5	自動雨量観測局一覧表	IV-8
6	気象庁震度階級関連解説表	IV-9
7	津波警報・注意報等、地震及び津波に関する情報の伝達系統図	IV-13
8	津波警報等の種類、解説、発表される津波の高さ及び標識	IV-14
9	津波警報等（発表、切り替え、解除）の例	IV-15

(通信)

1	福岡市防災行政無線系統図（地域防災系）	IV-21
2	福岡市防災行政無線局呼出番号表	IV-22
3	福岡県防災行政無線系統図	IV-30
4	消防通信体系	IV-31
5	消防通信施設状況	IV-32
6	道路下水道局無線通信系統図	IV-34
7	道路下水道局無線通信施設状況表	IV-34
8	水道局被災時無線通信による連絡体制	IV-35
9	水道局無線施設状況表	IV-36
10	港湾空港局無線施設状況表	IV-37

(広報・報道)

1	広報車保有台数一覧	IV-38
2	報道機関一覧	IV-38

(災害救助法)

1	災害救助法の適用基準等について	IV-39
2	災害報告（「災害救助の運用と実務」より）	IV-43
3	災害に伴う応急措置の業務に従事した者に対する損害補償条例	IV-48

(警備)

1	警備体制	IV-49
2	警察連絡体制	IV-49

(輸送・交通)

1	緊急輸送道路ネットワーク路線内訳表	IV-51
2	船・舟艇保有状況	IV-59

3	福岡市漁業協同組合登録漁船	IV-60
4	救難艇	IV-60
5	ヘリコプター保有機関	IV-60
6	ヘリコプター離着陸場	IV-61
7	応援航空機の受援対策	IV-62
8	福岡市交通局（地下鉄）	IV-63
9	九州旅客鉄道株式会社	IV-65
10	西日本旅客鉄道株式会社	IV-66
11	西日本鉄道株式会社	IV-67
12	大阪航空局福岡空港事務所	IV-68
13	西日本高速道路株式会社九州支社	IV-70
14	福岡北九州高速道路公社	IV-70
15	交通注意箇所	IV-73
(救助・救急)		
1	救出及び救急にかかる編成	IV-75
2	救急空輸搬送先医療機関（災害拠点病院）	IV-76
3	特殊技能者	IV-77
4	福岡県災害派遣医療チーム（福岡県DMAT）指定病院一覧表	IV-77
5	救出（死体の捜索及び収容を含む）に要する車両等、舟艇、用具一覧表	IV-79
6	災害時における人的被害の公表要領	IV-81
(保健・医療)		
1	医療救護活動体制	IV-84
2	救護班編成表	IV-84
3	救急告示病院等一覧表	IV-85
4	官公立等主要病院一覧表	IV-86
5	福岡市内の災害拠点病院及び施設・設備の状況	IV-86
6	福岡市救急病院協会器具表	IV-86
7	医薬品及び医療機器取扱業者一覧表	IV-87
8	血液センター一覧表	IV-88
9	入院（通院）指示書の様式	IV-88
(遺体の埋火葬)		
1	火葬場	IV-89
2	福岡市を除く福岡県内火葬場	IV-89
(物資供給)		
1	調達救援物資集積場所（生鮮食糧品）	IV-90
2	搬送給水用機器の種別等	IV-91
3	応急給水の水源となる給水施設	IV-91
4	日赤福岡県支部に備蓄する物資	IV-92

5 寝具、衣料類販売業者一覧	IV-92
----------------	-------

(災害廃棄物対策)

1 し尿収集車両及び委託業者等	IV-93
2 仮設トイレの主な調達先一覧	IV-93
3 し尿収集運搬業者	IV-93
4 浄化槽汚泥収集運搬業者(許可)一覧	IV-93
5 し尿処理施設	IV-93
6 一般廃棄物の処理に関する相互協定締結市町等のし尿処理施設	IV-94
7 委託業者等のごみ収集車両	IV-94

(在港船舶対策)

1 博多港台風等・津波対策委員会名簿	IV-96
2 避泊地、有効泊地、収容能力等	IV-97
3 博多港避泊港	IV-97
4 引船の隻数及び能力	IV-98

(電信電話施設応急対策)

1 福岡支店災害対策本部の構成	IV-100
2 情報連絡系統	IV-100
3 電気通信サービスの復旧順位表	IV-101
4 孤立化防止対策用衛星電話(Ku-1)	IV-101
5 災害応急復旧無線電話利用	IV-102
6 災害対策用ポータブル衛星通信方式システム構成図	IV-102
7 孤立防止対策用衛星電話の構成図	IV-102

(電力施設応急対策)

1 福岡市地域内電力施設	IV-103
2 福岡市地域の災害対策組織	IV-104

(ガス施設応急対策)

1 非常体制の組織を掲載	IV-105
2 通信・連絡及び出動体制	IV-106
3 事業所・施設一覧	IV-106

(石油事故対策)

1 危険物施設の位置図	IV-107
2 危険物施設現況表	IV-108
3 危険物施設状況	IV-110
4 備蓄資機材一覧表	IV-112
5 関係業者一覧表	IV-114
6 救助船及びポンプ	IV-116
7 水難救済会所属救難所装備一覧表	IV-116

V 受援計画

(自衛隊災害派遣要請計画)

- 1 災害派遣対象主要資器材…………… V-1
- 2 要請者側の準備する主要資器材の基準…………… V-2
- 3 派遣部隊名 …………… V-2

VI 災害復旧・復興計画

- 1 災害弔慰金の支給等に関する法律によるもの…………… VI-1
- 2 被災者生活再建支援法によるもの…………… VI-2
- 3 災害見舞金及び災害援護臨時貸付金…………… VI-3
- 4 生活福祉資金貸付制度要綱によるもの…………… VI-3
- 5 住宅関連融資 …………… VI-4
- 6 経営資金融資 …………… VI-5
- 7 福岡市災害弔慰金の支給等に関する条例…………… VI-6

I 総 則

I 総 則

1 市域の自然的条件

地 勢

福岡市は、北緯 33° 35′ 14″、東経 130° 24′ 15″（市庁舎）、面積 336.81km²で東西 27.6 km、南北 31.9 kmの広ぼうをなし（別図 1）のごとく北部九州の中央部脊振山塊三郡山塊及び犬鳴山塊に囲まれた半月形のいわゆる福岡半円盆地を形作り、本市はその中央に位置して前面には天然の良港博多港、外の玄界灘に面して遠く大陸に相對している。

東北部は西より西山(645m)、犬鳴山(584m)、三郡山(937m)、宝満山(869m)等ほぼ峰頂を一にする山々よりなる三郡山塊により筑豊地帯と南は脊振山(1,055m)を主峰とし、基山(405m)、金山(967m)、雷山(953m)、羽金山(900m)、浮岳(805m)の山々を従峰とする脊振山塊により佐賀、筑後の大平野と向背する。

(1) 平 野

中心をなす福岡平野を最大とするが、東北部に古賀平野、北西部に糸島平野がある。平野間は大体低平な丘陵性台地、あるいは独立山塊的山地等により区切られており独立した平野となっている。各平野間の通路は海岸線に沿い福岡平野はその東南部二日市付近の脊振山塊と三郡山塊との間の狭地（幅 3km）により筑後平野とも平坦的に連続している。

(2) 河 川

本市には河川法適用河川（二級河川）の多々良川、御笠川、那珂川、樋井川、室見川、瑞梅寺川等 42 本と準用河川の香椎川、一本松川、博多川、那珂古川、等 25 本があり、その他の小河川は普通河川と称している。

これらの河川は福岡平野を流下し、博多湾に求心的に流入するものが大部分である。

(3) 海 岸

東は白砂、青松の砂嘴「海の中道」より西に細長く志賀島半島が突出し、西の糸島半島と共に袋状の博多湾を形成している。博多湾より北の海岸線は大小の弓状をなし砂丘を伴っているところが多く北西部は玄界灘に面する。

西の糸島半島周辺は凹凸が著しい。博多湾周辺は遠浅で隆起海岸であり、現在汀線より数百メートル陸地寄りの市街地に旧汀線の跡を残している。

(4) 地 質

地質は主に河川の堆積により沖積層が大半を占め、丘陵地には花崗岩類を基盤とした第三紀層が分布し、山地部には花崗岩類が広く分布する。このほか蛇紋岩、斑禰岩、玲岩、玄武岩等が所々に存在する。

緑色～黒色准片岩類のいわゆる三郡変成岩類とよばれているものは犬鳴山周辺に広く分布するが、糸島半島、北崎、能古にもみられる。花崗岩に接する部分は変成度が高くなっている。

（第三紀層）粕屋、福岡、宗像の三炭田を形成している。

福岡市東南部より北西部にみられる。

（洪積層、沖積層）洪積層は福岡市南方、古賀等の各地にみられるが、一番広大なものは福岡市南方のものである。

沖積層は各平野を構成する。

（花崗岩類）花崗岩、花崗閃緑岩等が脊振山塊、糸島半島、宝満～三郡山、あるいは宗像郡、北部粕屋郡等各地にみられる。地域内地質中最も広く分布しており、中生代末期の生成である。

（玄武岩）洪積層の噴出にかかるもので、能古島、相島、玄界島、糸島半島玄界灘の島々あるいは半島に点々と東北東方向の線上にあるがこれは内帯地震帯の線とほぼ一致する。

方位	地名	東 経	北 緯	距 離
極 東	東 区 蒲田5丁目	130° 29' 50"		東西 27.6 km (陸部) 42.9 km
極 西	西 区 大字西の浦外蒔 (陸部) 大字小呂島字向	130° 12' 00" 130° 02' 06"		
極 南	早良区 大字板屋字苦笑		33° 25' 18"	南北 31.9 km (陸部) 49.8 km
極 北	東 区 大字三苦8丁目 (陸部) 西 区 大字小呂島字向		33° 42' 33" 33° 52' 16"	

気 候

福岡市は日本海型気候区(別図2)に属しており、福岡管区气象台で観測した年平均気温(1991~2020)は、17.3℃。1月の平均気温(1991~2020)は6.9℃。8月の平均気温(1991~2020)は28.4℃。また、年間降水量は約1,700mmである。(気候区分は、「福岡の気象百年」による)

(1) 四季の気候

(春)

春は低気圧が日本海に入って急速に発達することがある。この低気圧に吹き込む強い南よりの風がフェーン現象を引き起こし大きな火災を発生させる危険性がある。

また春は昼夜の気温差が大きくなることが多く、明け方の冷え込みで霜害を引き起こすことがある。

(夏)

平年では6月上旬に梅雨に入り、7月中旬に梅雨明けとなる。梅雨期間が年間をとおして大雨による災害が最も多くなる。とくに梅雨末期は前線の活動が活発となり大雨災害の危険性が増す。

福岡県への台風の接近、上陸は7月から9月にかけて多く、台風に対する注意が必要である。

(秋)

9月中旬から10月初めまでは前線が停滞して長雨となりやすく、大雨災害が発生することがある。さらに九州の南海上に台風や熱帯低気圧があると前線付近で大雨が降りやすくなる。また9月は勢力の強い台風が襲来することが多く、大きな災害を起こすことがある。

(冬)

北から寒気が流入するといわゆる西高東低の冬型の気圧配置となり、北西の季節風が強まり曇りや雨の日が多くなる。とくに強い寒気が流入すると積雪によって交通障害や農業災害などが発生するおそれがある。また海上では波が高くなり高波に対する注意も必要となる。冬型の気圧配置の場合、空気が乾燥するため強風と重なって火災の危険性が増す。

(別圖1) 福岡市地勢図

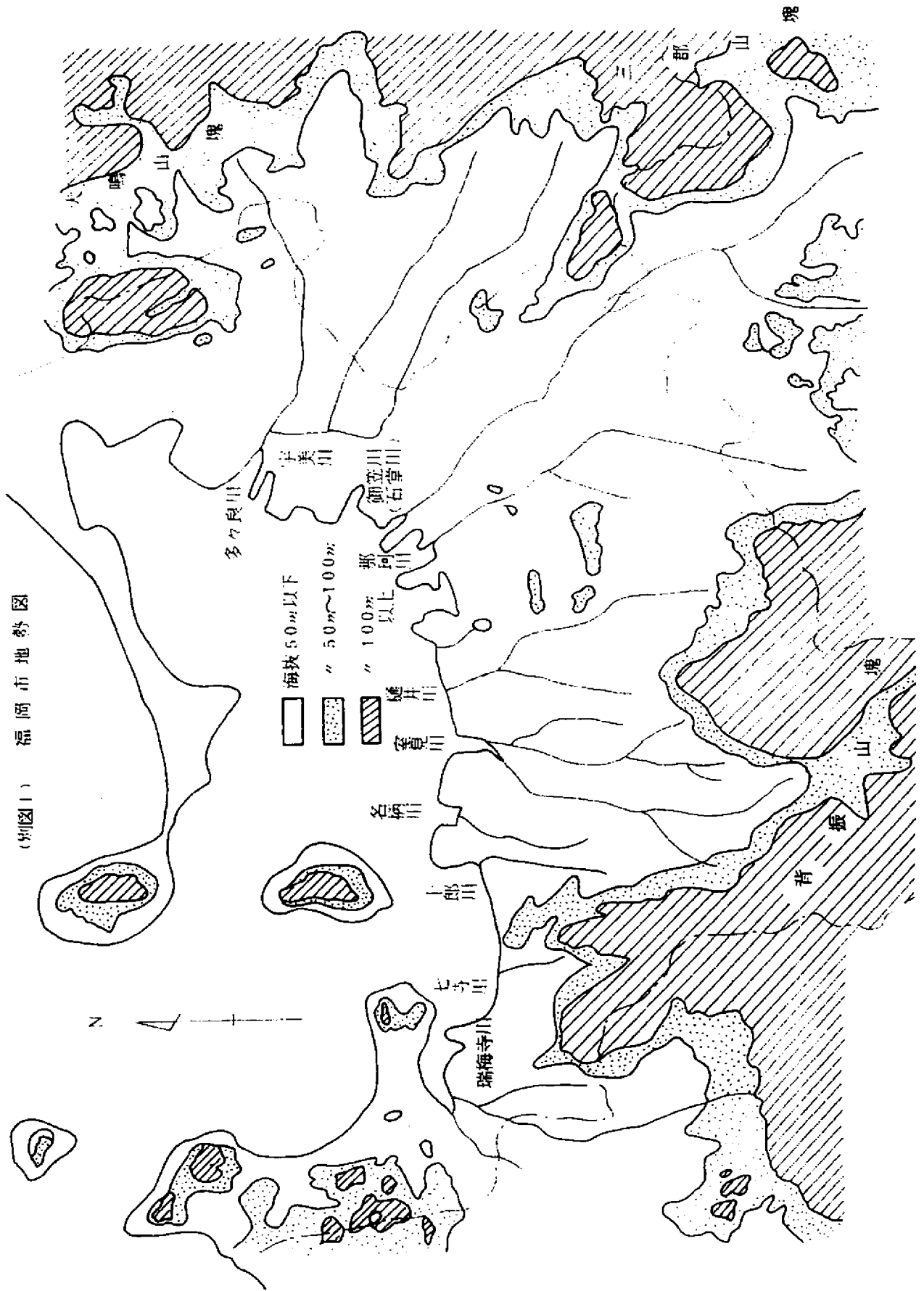

(別図2) 九州の気候区分

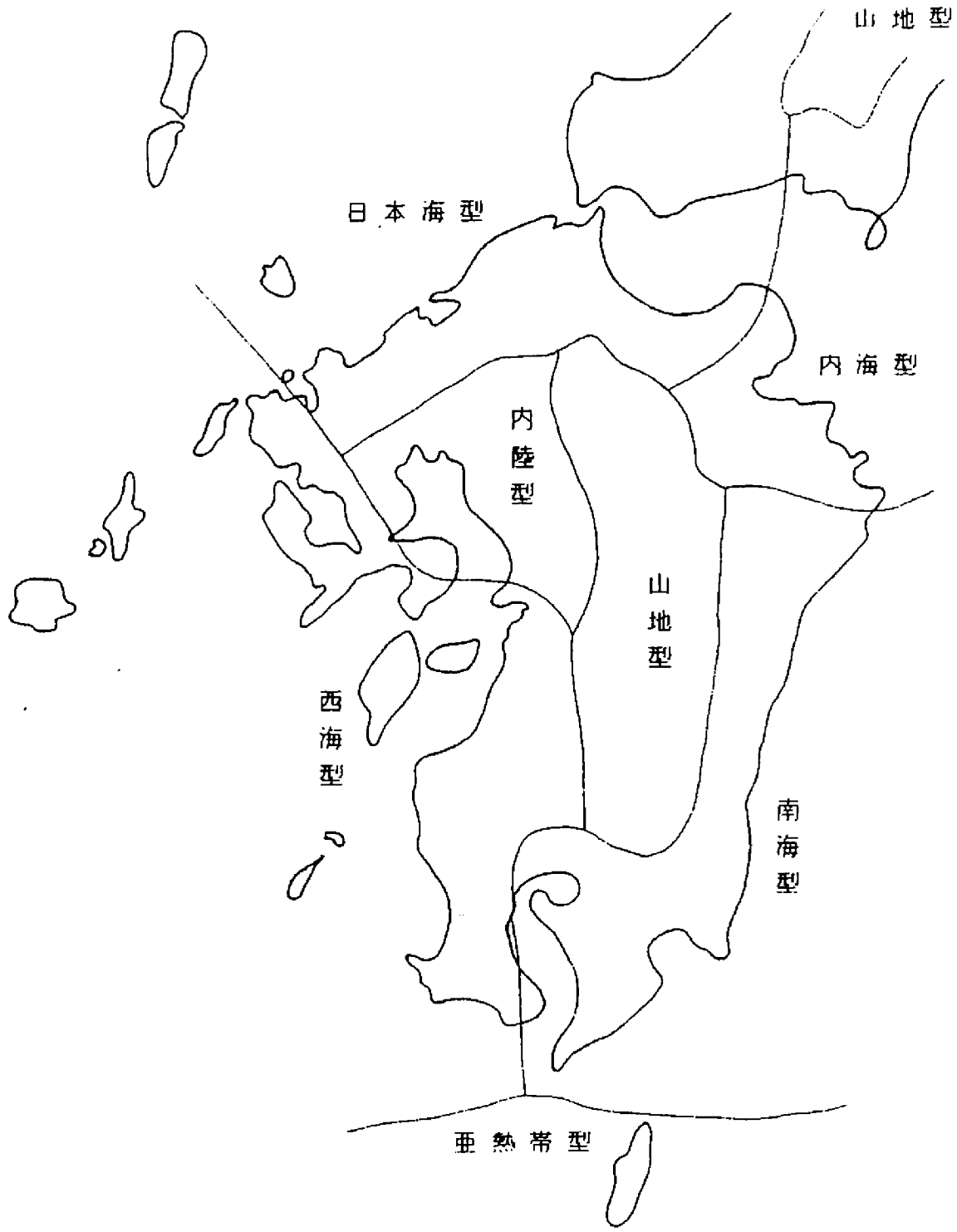

(2)福岡の気象(平年値1991年～2020年)

月	1	2	3	4	5	6
平均気温 °C	6.9	7.8	10.8	15.4	19.9	23.3
日最高気温の平均値 °C	10.2	11.6	15.0	19.9	24.4	27.2
日最低気温の平均値 °C	3.9	4.4	7.2	11.5	16.1	20.3
平均蒸気圧 hPa	6.4	6.8	8.4	11.4	15.4	21.3
平均相対湿度 %	63	62	63	64	67	75
平均雲量 10分比	7.4	6.8	6.6	6.3	6.7	8.1
最多風向 16方位	南東	南東	北	北	北	北
平均風速 m/s	3.2	2.9	3.3	3.1	2.8	2.6
降水量 mm	74.4	69.8	103.7	118.2	133.7	249.6
日照時間 h	104.1	123.5	161.2	188.1	204.1	145.2
日最低気温<0.0°Cの日数(冬日)	1.2	1.1	0.0	0.0	0.0	0.0
日最高気温<0.0°Cの日数(真冬日)	0.0	0.0	0.0	0.0	0.0	0.0
日最低気温≥25.0°Cの日数(熱帯夜)	0.0	0.0	0.0	0.0	0.0	1.0
日最高気温≥25.0°Cの日数(夏日)	0.0	0.0	0.0	2.3	13.4	23.2
日最高気温≥30.0°Cの日数(真夏日)	0.0	0.0	0.0	0.0	0.9	4.7
日最高気温≥35.0°Cの日数(猛暑日)	0.0	0.0	0.0	0.0	0.0	0.0
日最大風速≥10.0m/sの日数	0.9	1.0	1.8	1.3	0.6	0.2
日最大風速≥15.0m/sの日数	0.0	0.0	0.0	0.0	0.0	0.1
日降水量≥1.0mmの日数	9.3	8.8	10.1	9.7	8.6	11.6
日降水量≥10.0mmの日数	2.4	2.4	4.1	3.9	3.9	6.2
日降水量≥30.0mmの日数	0.3	0.3	0.5	1.0	1.2	2.8
日最深積雪≥0cmの日数	1.2	0.9	0.2	0.0	0.0	0.0
日最深積雪≥10cmの日数	0.0	0.0	0.0	0.0	0.0	0.0
不照日数	4.8	4.0	5.4	4.7	4.3	5.7
雪日数(降雪)	6.3	4.0	1.4	0.0	0.0	0.0
霧日数	0.1	0.1	0.0	0.2	0.3	0.1
雷日数	0.9	0.9	1.6	1.5	1.3	2.0

7	8	9	10	11	12	年	統 計 期 間
27.4	28.4	24.7	19.6	14.2	9.1	17.3	1991～2020
31.2	32.5	28.6	23.7	18.2	12.6	21.3	1991～2020
24.6	25.4	21.6	16.0	10.6	5.8	14.0	1991～2020
27.0	27.7	22.7	15.6	10.9	7.5	15.1	1991～2020
75	72	73	68	66	63	68	1991～2020
7.4	6.6	6.8	5.8	6.1	6.8	6.8	1991～2020
北	北	北	北	南東	南東	北	1991～2020
3.0	3.0	3.1	3.0	2.7	3.0	3.0	1991～2020
299.1	210.0	175.1	94.5	91.4	67.5	1686.9	1991～2020
172.2	200.9	164.7	175.9	137.3	112.2	1889.4	1991～2020
0.0	0.0	0.0	0.0	0.0	0.2	2.5	1991～2020
0.0	0.0	0.0	0.0	0.0	0.0	0.0	1991～2020
14.9	19.7	3.1	0.0	0.0	0.0	38.7	1991～2020
29.9	30.8	27.3	10.0	0.6	0.0	137.7	1991～2020
20.6	24.9	9.1	0.3	0.0	0.0	60.4	1991～2020
2.1	5.7	0.4	0.0	0.0	0.0	8.1	1991～2020
0.7	1.1	1.9	1.5	0.9	1.3	13.3	1991～2020
0.1	0.2	0.4	0.2	0.0	0.0	0.9	1991～2020
11.0	9.8	9.7	6.8	8.5	8.5	112.6	1991～2020
6.0	5.0	4.6	2.8	2.9	2.3	46.4	1991～2020
3.2	2.4	1.6	0.8	0.7	0.2	15.0	1991～2020
0.0	0.0	0.0	0.0	0.0	0.4	2.8	1991～2020
0.0	0.0	0.0	0.0	0.0	0.0	0.0	1991～2020
4.2	2.0	4.1	3.5	3.7	3.6	50.0	1991～2020
0.0	0.0	0.0	0.0	0.1	3.9	15.6	1991～2020
0.0	0.0	0.0	0.0	0.0	0.0	0.9	1991～2020
5.3	5.9	2.8	0.8	1.5	1.0	25.5	1991～2020

(3) 福岡の気象(極値)

月	1	2	3	4	5	6
日最高気温の最高値 (°C)	21.5	24.3	26.3	30.1	32.3	37.3
起年月日	明41.1.19	明45.2.27	昭39.3.31	平17.4.29	平10.5.22	平16.6.20
日最低気温の最低値 (°C)	-6.0	-8.2	-4.7	-1.4	1.4	4.3
起年月日	大7.1.26	大8.2.5	昭18.3.11	昭6.4.9	明27.5.2	明26.6.1
月平均気温の最高値 (°C)	9.5	10.2	13.5	17.6	21.1	24.9
起年	令2	令3	令3	平10	令1	令2
月平均気温の最低値 (°C)	2.2	3.0	5.5	11.8	15.5	19.9
起年	大7	昭43	昭11	大14	大9	昭22
日最小相対湿度 (%)	15	15	11	11	10	10
起年月日	平26.1.29	平25.2.28	平25.3.8	平26.4.24	平26.5.18	平16.6.4
日最大風速・風向 (m/s)	西南西 19.3	北 16.8	北 21.1	南南東 17.7	北 17.1	西 21.0
起年月日	昭30.1.30	昭43.2.15	昭27.3.24	昭44.4.21	昭28.5.29	昭24.6.21
日最大瞬間風速・風向 (m/s)	西南西 29.1	北北東 28.3	南南東 31.1	南 29.3	南 25.6	南 37.8
起年月日	昭30.1.30	平4.2.1	平10.3.19	昭62.4.21	平17.5.18	平15.6.19
日最大10分間降水量 (mm)	10.0	11.0	10.0	17.5	16.0	20.0
起年月日	昭22.1.11	昭54.2.23	平12.3.28	昭21.4.24	昭59.5.19	昭60.6.29
日最大1時間降水量 (mm)	22.5	24.0	26.6	34.6	53.5	79.5
起年月日	昭25.1.18	昭54.2.23	昭25.3.7	昭21.4.24	昭59.5.19	平11.6.29
日降水量 (mm)	67.8	63.7	77.7	215.8	132.0	307.8
起年月日	昭25.1.18	昭25.2.9	昭25.3.7	昭30.4.15	平7.5.14	昭28.6.25
月降水量の最大値 (mm)	208.0	175.4	236.2	361.1	496.3	1055.9
起年	平10	昭26	明38	昭30	昭38	昭28
月降水量の最小値 (mm)	11.3	16.1	21.0	23.7	19.0	15.0
起年	昭18	昭35	昭50	明31	明27	平17
月最深積雪 (cm)	21	22	10	0	--	--
起年月日	大7.1.1	大6.2.4	昭62.3.2	昭50.4.2	--	--

7	8	9	10	11	12	通年	統計期間
38.3	38.1	37.1	33.3	28.2	26.0	38.3	明治23年1月 ～ 令和4年3月
平30.7.20	平30.8.21	令2.9.1	平17.10.1	明42.11.9	平30.12.4	平30.7.20	
13.8	15.4	7.9	0.4	-2.1	-5.4	-8.2	明治23年1月 ～ 令和4年3月
昭41.7.4	昭31.8.26	大1.9.27	明25.10.27	大10.11.24	大6.12.28	大8.2.5	
30.0	30.3	27.0	21.3	16.3	10.7	30.3	明治23年1月 ～ 令和4年3月
平25	平22	平19	平28	平23	平16	平22	
23.2	24.5	20.5	14.2	9.3	4.4	2.2	明治23年1月 ～ 令和4年3月
明34	昭55	大2	明32	大6	大6	大7	
19	22	24	14	21	21	10	昭和25年1月 ～ 令和4年3月
平23.7.24	平24.8.10	平3.9.20	平18.10.9	平17.11.10	平19.12.26	平26.5.18	
南南東 27.3	西南西 23.3	南 30.2	北 32.5	北 18.4	西 18.5	北 32.5	明治23年1月 ～ 令和4年3月
昭5.7.18	昭17.8.27	昭31.9.10	昭26.10.14	昭24.11.24	昭33.12.26	昭26.10.14	
南南東 44.7	南 49.3	南 49.0	北 40.7	西北西 26.4	西 27.5	南 49.3	昭和12年1月 ～ 令和4年3月
平3.7.29	昭62.8.31	平18.9.17	昭16.10.1	平7.11.7	昭33.12.26	昭62.8.31	
23.5	23.0	23.2	14.4	11.5	13.0	23.5	昭和12年1月 ～ 令和4年3月
平19.7.12	平21.8.14	昭37.9.13	昭20.10.2	昭47.11.10	昭32.12.12	平19.7.12	
96.5	73.2	58.5	32.4	26.0	17.7	96.5	明治29年5月 ～ 令和4年3月
平9.7.28	昭32.8.3	平9.9.7	昭36.10.6	平23.11.19	昭32.12.12	平9.7.28	
257.6	231.5	216.5	171.9	84.0	79.0	307.8	明治23年1月 ～ 令和4年3月
明38.7.26	令3.8.14	昭29.9.25	昭26.10.14	平13.11.29	平16.12.4	昭28.6.25	
886.0	881.5	655.4	349.7	188.7	195.6	1055.9	明治23年1月 ～ 令和4年3月
昭55	令3	昭20	昭20	昭12	明23	昭28	
18.5	1.5	23.6	7.2	13.0	10.2	1.5	明治23年1月 ～ 令和4年3月
平6	明37	昭42	昭7	平19	昭14	明37	
--	--	--	--	2	30	30	明治27年1月 ～ 令和4年3月
--	--	--	--	大11.11.26	大6.12.30	大6.12.30	

2 福岡市における災害の特性

大雨の特徴

福岡市では次のような気象状況のときに大雨が降りやすい。

- (1) 梅雨前線が対馬海峡または九州北部付近にあつて、前線上を次々に低気圧が通過するとき
- (2) 梅雨前線が九州付近で南北にゆっくり移動を繰り返すとき
- (3) 福岡県付近に前線が停滞し、九州の南海上に台風や熱帯低気圧があるとき

台風の特徴

台風は熱帯地方に発生し、日本、フィリピン、中国などを襲う暴風雨を伴った大気の渦で、熱帯低気圧の一種である

熱帯低気圧 { 熱帯低気圧 (中心付近の最大風速が17m/s (34ノット) 未満) }
 { 台 風 (中心付近の最大風速が17m/s (34ノット) 以上) }

台風の大きさは、風速15m/s以上の風が吹く領域の半径で決める。

また、台風の強さは、台風域内の最大風速で決める。

台風の大きさの分類

階 級	風速15m/s以上の風が吹く領域の半径
<表現なし>	500km未満
大 型 : (大きい)	500km以上～800km未満
超大型 : (非常に大きい)	800km以上

台風の強さの分類

階 級	台 風 域 内 の 最 大 風 速
<表現なし>	17m/s (34ノット) 以上～33m/s (64ノット) 未満
強 い	33m/s (64ノット) 以上～44m/s (85ノット) 未満
非 常 に 強 い	44m/s (85ノット) 以上～54m/s (105ノット) 未満
猛 烈 な	54m/s (105ノット) 以上

主な災害

(1) 大 雨

大雨による水害は短時間の降水量や連続降水量に左右されることが多い。

連続降水量の累年順位を見ると、ほとんど6月下旬から7月中旬にわたっており、梅雨末期と考えられる時期に集中している。

① 福岡市における4日間連続降水量の順位(1890～2019)

順 位	降水量(mm)	年	月 日	備 考
1	621.4	昭和28年	6月25日～28日	昭和28年水害
2	620.5	昭和16年	6月26日～29日	昭和16年水害
3	499.6	昭和10年	6月27日～30日	
4	473.5	昭和60年	6月25日～28日	昭和60年水害
5	447.2	明治24年	7月20日～23日	
6	438.0	昭和55年	8月28日～31日	昭和55年水害
7	411.0	平成30年	7月3日～6日	平成30年7月豪雨
8	405.5	平成21年	7月23日～26日	平成21年水害
9	385.0	昭和54年	6月27日～30日	昭和54年水害
10	376.3	昭和38年	6月28日～7月1日	昭和38年水害

② 主な水害の被害状況

種 別 水害名	人		家 屋						道 路 被 害 (カ所)	田 畑 被 害 (ha)	堤 防 被 害 (カ所)	橋 梁 被 害 (カ所)
	死 者 (人)	重 軽 傷 者 (人)	全 壊 (戸)	半 壊 (戸)	流 失 (戸)	一 部 損 壊 (戸)	浸 水					
							床 上 (戸)	床 下 (カ所)				
昭和28年 6/25～6/28	2	5	11	59	-	不詳	5,787	25,215	80	649	112	45
昭和38年 6/29～7/3	1	4	14	47	39		9,650	18,100	61	980	48	24
昭和47年 7/3～7/13	-	-	4	8	1	25	329	1,768	313	797	60	4
昭和48年 7/30～7/31	2	1	6	8	-	1	3,875	14,106	78	408	15	5
昭和54年 6/26～7/2	-	1	3	4	-	1	429	2,933	107	846	36	3
昭和55年 8/28～8/31	1	-	7	6	-	2	1,219	3,437	256	767	126	3
平成11年 6/26～7/2	1	1	-	-	-	-	1,019	2,154	62	0.9	68	-
平成15年 7/18～7/21	-	4	-	3	-	7	909	850	57	-	-	-
平成21年 7/24～7/26	-	7	-	2	-	11	256 棟	866 棟	109	-	55 (河川被害)	2
平成30年 6/28～7/8	1	3	-	-	-	38	-	-	10	-	-	-

(2) 台 風

① 主な台風の被害状況

種 別 台風名	人		家 屋					道 路 被 害	田 畑 被 害	堤 防 被 害	橋 梁 被 害
	死 者	重 軽 傷 者	全 壊	半 壊	一 部 破 損	浸 水					
						床 上	床 下				
昭和26年 10月14日 ルース台風	人 —	人 —	戸 30	戸 58	戸 不詳	戸 75	戸 400	カ所 51	ha 2,727	カ所 62	カ所 4
昭和53年 9月15日 台風第18号	3(2)	212	22	122	1,083	—	—	—	3,363	—	—
平成3年 9月14日 台風第17号	—	9	—	6	119	20	35	16	423	—	—
平成3年 9月27日 台風第19号	4	27	—	10	325	1	1	15	403	—	—
平成30年 7月3日 台風第7号	1	3	—	—	34	—	—	10	—	—	—

※()は市外で死亡・内数

② 福岡市における主要台風(昭和20年以降)

台 風	期 間	経 路	最大風速 m/s	風 向	起 時			総降水量 mm
					日	時	分	
枕 崎 台 風	S20. 9. 16~17	枕崎~宮崎~四国	28.7	北北西	17	21	10	205.2
阿久根台風	S20. 10. 9~11	阿久根~延岡~佐伯	24.0	北	10	19	25	180.2
デラ	S24. 6. 19~21	鹿児島~熊本~福岡	21.0	西	21	06	20	122.0
ジュディス	S24. 8. 15~17	鹿児島~天草~長崎~対馬	15.8	東北東	16	02	40	181.3
キジア	S25. 9. 13~14	志布志湾~阿蘇山~響灘	27.2	北	13	22	10	166.2
ルース	S26. 10. 13~15	薩摩半島~人吉~国東半島	32.5	北	14	23	10	254.3
ジュデー	S28. 6. 6~7	熊本~大分~瀬戸内海	8.2	南南東	6	21	20	170.0
台風第5号	S29. 8. 17~18	阿久根~人吉~延岡~四国	18.0	北	18	09	10	73.8
〃 13号	S29. 9. 7~8	大隅半島~祖母山~大分	10.5	北	7	23	00	85.6
〃 12号	S29. 9. 13~14	薩摩半島~阿蘇山~門司	15.5	北	13	20	50	28.7
〃 15号	S29. 9. 23~26	大隅半島~延岡~瀬戸内海	25.5	北	26	04	40	232.2
〃 22号	S30. 9. 29~30	薩摩半島~熊本~関門	21.4	北北西	30	08	00	67.2
〃 9号	S31. 8. 16~17	五島~壱岐~日本海	20.5	西南西	17	07	20	124.9
〃 12号	S31. 9. 9~10	東シナ海~対馬海峡	30.2	南	10	04	30	56.3
〃 7号	S32. 8. 20~21	長崎西方~蔚山~元山	18.4	南	21	07	03	24.4
〃 10号	S32. 9. 6~7	鹿児島~宮崎~四国	20.1	北	7	08	20	18.0
〃 14号	S34. 9. 16~17	東シナ海~対馬海峡	23.5	南	17	11	20	57.4
第2室戸台風	S36. 9. 15~16	日向灘~室戸	22.8	北	16	07	10	116.6
台風第14号	S39. 8. 22~25	枕崎~大分	18.2	北	24	06	30	85.4
〃 20号	S39. 9. 24~25	大隅半島~宮崎	17.8	北	25	00	10	27.8
〃 15号	S40. 8. 5~6	牛深~熊本~中津	11.5	西北西	6	09	10	32.0
第3宮古島台風	S43. 9. 24~27	鹿児島西岸~有明海	16.0	北北東	25	02	30	168.0
台風第9号	S45. 8. 14~15	野母崎~佐賀~北九州	14.7	北	15	01	50	77.5
〃 19号	S46. 8. 4~6	野母崎~天草~佐賀~前原	17.0	南東	5	12	50	78.5
〃 17号	S51. 9. 10~13	長崎市付近~福岡県西部~玄界灘	13.2	北東	13	02	20	144.0
〃 18号	S53. 9. 14~15	東シナ海~壱岐~山口県	24.4	南南東	15	13	00	46.0
〃 13号	S55. 9. 10~11	大隅半島~九州東部~山口県	17.8	北北西	11	13	50	149.5
〃 10号	S58. 9. 27~28	長崎~大分~四国	18.9	北	28	11	30	96.5
〃 13号	S60. 8. 31	鹿児島~九州西岸~玄界灘	20.6	南	31	10	50	66.0
〃 12号	S62. 8. 30~31	五島西海上~対馬西海上~日本海	20.1	南	31	03	10	63.0
〃 17号	H 3. 9. 14	沖縄~長崎~北九州	23.3	北北西	14	09	30	83.0
〃 19号	H 3. 9. 27	長崎~佐賀~福岡~山口	18.3	北北西	27	20	10	97.5
〃 18号	H11. 9. 24	熊本~福岡~山口	14.3	北北西	24	07	30	60.5
〃 13号	H18. 9. 16~18	長崎~佐賀~福岡	20.7	南南東	17	19	40	131.5
〃 7号	H30. 7. 3	沖縄~対馬~日本海	14.1	南南東	3	18	20	74.5
〃 10号	R 2. 9. 7	小笠原諸島~九州西~対馬海峡	27.3	南南東	7	05	33	74.5

3 福岡近辺の主な地震

679 .	(天武 7)	筑紫	M 6.5~7.5	家屋倒潰多く、地割れ巾2丈、長さ3千余丈
1596 . 9 . 1	(慶長 1)	豊後	M 7.0	別府湾沿岸「瓜生島」
1700 . 4 . 15	(元禄 13)	壱岐・対馬	M 7.0	石垣・墓所・家屋崩潰
1769 . 8 . 29	(明和 6)	日向・豊後	M 7 3/4	延岡城の石垣・堀の破損
1792 . 5 . 21	(寛政 4)	雲仙岳	M 6.4	山崩れ、津波
1831 . 11 . 14	(天保 2)	肥前	M 6.1	佐賀城の石垣崩れ、家屋破損
1889 . 7 . 28	(明治 22)	熊本	M 6.3	地割れ、城内石垣崩壊
1898 . 8 . 10	(" 31)	糸島	M 6.0	糸島郡で家屋・土蔵・神社破損、液状化
1909 . 11 . 10	(" 42)	宮崎県西部	M 7.6	宮崎市で被害大
1930 . 2 . 5	(昭和 5)	福岡県雷山	M 5.0	小崖崩れ、小地割れ
1941 . 4 . 6	(" 16)	山口県須佐	M 6.2	土塀崩壊、崖崩れ、道路亀裂
1946 . 12 . 21	(" 21)	南海道沖	M 8.0	「南海地震」津波被害大
1968 . 8 . 6	(" 43)	愛媛県西方沖	M 6.6	愛媛県を中心に被害、福岡市で震度IV
1968 . 4 . 1	(" 43)	日向灘	M 7.5	「1968年日向灘地震」高知、愛媛で被害大
1975 . 4 . 21	(" 50)	大分県中部	M 6.4	重軽傷22、住家全壊58、道路鉄道被害
1991 . 10 . 28	(平成 3)	周防灘	M 6.0	福岡市で震度IV
2005 . 3 . 20	(" 17)	福岡県西方沖	M 7.0	死者1、重軽傷1038、住家全壊141、半壊323 福岡市震度6弱
2005 . 4 . 20	(" 17)	福岡県西方沖	M 5.8	福岡市震度5強
2016 . 4 . 14	(" 28)	熊本県熊本地方	M 6.5	福岡市震度4
2016 . 4 . 16	(" 28)	熊本県熊本地方	M 7.3	福岡市震度5弱 「平成28年(2016年)熊本地震」による被害 負傷者17名 住宅被害255棟(以上、福岡県内の被害)

(「新編日本被害地震総覧」東京大学出版会より抜粋、福岡市集計および総務省消防庁の災害情報による)

4 福岡県内の主要活断層

項目	西山断層系	水縄断層系	警戒固断層帯			小倉東断層	福智山断層系	宇美断層系
			北西部	南東部	全体			
長さ	29.0km	26.0km	25km程度	約27km	55km程度	17.0km	28.0km	17.0km
方向	NW-SE	E-W	NW-SE	NW-SE		NNE-SSW	NNW-SSE	NW-SE
型	西側上がりの高角の左横ずれ断層	北側下がりの正断層	左横ずれ断層	左横ずれ断層 (南西側隆起を伴う)		右横ずれ主体の断層、西側隆起の逆断層成分を含む	西側上がりの左横ずれ逆断層	西側上がりの逆断層
変位量の上下・水平比	1:2.3							
上下方向	1~2cm/1000年以下	20cm/100年程度		2cm/1000年		10~100cm/1000年	1~6cm/1000年	0.04m/1000年
平均変位速度	2~5cm/1000年以下			0.4m~0.6m/1000年				
活動度	C	B		B		B	C	C
1回の変位量	1~2m程度	2.1m程度		約0.25~0.4m		数10cm	約0.6cm	最大0.6m
活動間隔	80,000年以上	12,000年程度		約2.1m		2m程度		
最新活動時期	10,000~2,100年前	*679年	2005年福岡県西方沖地震	約3,100~5,500年		7,500~9,300年	不明	15,000年以下
地震活動の規模 (松田の式)	M7程度 (7.3)	M7程度 (7.2)	M7.0程度	約4,300~3,400年前		約2,200年前	1万数千年前	4,300年前以降
備考		*筑紫大地震 (日本書紀)		M7.2程度	M7.7程度	M7程度 (6.9)	M7程度 (7.2)	M6.9程度

* (松田の式); LOGL=0.6*M-2.9 (地震調査研究推進本部及び福岡県等の調査より)

Ⅱ 防 災 組 織 計 画

Ⅱ 防災組織計画

(防災関係機関)

1 防災関係機関等一覧

- 1 指定行政機関 (最近改正 平成 24 年 9 月 14 日 内閣府告示第 344 号)
- | | | |
|---------|----------|----------|
| 内閣府 | 外務省 | 原子力規制委員会 |
| 国家公安委員会 | 財務省 | 中小企業庁 |
| 警察庁 | 文部科学省 | 国土交通省 |
| 金融庁 | 文化庁 | 国土地理院 |
| 消費者庁 | 厚生労働省 | 気象庁 |
| 総務省 | 農林水産省 | 海上保安庁 |
| 消防庁 | 経済産業省 | 環境省 |
| 法務省 | 資源エネルギー庁 | 防衛省 |
- 2 指定地方行政機関 (最近改正 平成 27 年 4 月 1 日 内閣府告示第 52 号)
- | | |
|----------------------|-------------------------|
| 管区警察局 (九州管区警察局) | 管区气象台 (福岡管区气象台) |
| 総合通信局 (九州総合通信局) | 管区海上保安本部 (第七管区海上保安本部) |
| 財務局 (福岡財務支局) | 沖縄総合事務局 |
| 地方厚生局 (九州厚生局) | 沖縄総合通信事務所 |
| 都道府県労働局 (福岡労働局) | 地方環境事務所 |
| 地方農政局 (九州農政局) | 北海道農政事務所 |
| 森林管理局 (九州森林監理局) | 水戸原子力事務所 |
| 経済産業局 (九州経済産業局) | 那覇産業保安監督事務所 |
| 産業保安監督部 (九州鉱山保安監督部) | 北海道開発局 |
| 地方整備局 (九州地方整備局) | 沖縄气象台 |
| 地方運輸局 (九州運輸局) | 地方防衛局 |
| 地方航空局 (大阪航空局福岡空港事務所) | 九州地方測量部及び沖縄支所 (九州地方測量部) |
| 地方環境事務所 (九州地方環境事務所) | |
- 3 指定公共機関 (抜粋) (最近改正 令和 2 年 4 月 1 日 内閣府告示第 28 号)
- | | |
|--------------------|-------------------|
| 九州旅客鉄道株式会社 | 郵便事業株式会社 |
| 西日本旅客鉄道株式会社 | 郵便局株式会社 |
| 西日本電信電話株式会社 (九州支店) | 独立行政法人日本原子力研究開発機構 |
| 日本銀行 (福岡支店) | 日本通運株式会社 (福岡支店) |
| 日本赤十字社 (福岡県支部) | 九州電力株式会社 |
| 九州電力送配電株式会社 | 日本放送協会 (福岡放送局) |
| ケイディーディーアイ株式会社 | 西日本高速道路株式会社 |
| 株式会社エヌ・ティ・ティ・ドコモ九州 | 独立行政法人都市再生機構 |
- 4 指定地方公共機関 (最近改正 令和 4 年 2 月 8 日 福岡県告示第 106 号)
- | | | |
|--------------|-------------------|-----------------|
| 西日本鉄道株式会社 | 福岡県歯科医師会 | 福岡県 LP ガス協会 |
| 財団法人福岡県水難救済会 | RKB 毎日放送株式会社 | 株式会社西日本新聞社 |
| 西日本ガス株式会社 | 株式会社テレビ西日本 | 株式会社朝日新聞西部本社 |
| 大牟田ガス株式会社 | 九州朝日放送株式会社 | 時事通信社福岡支社 |
| 筑豊電気鉄道株式会社 | 株式会社福岡放送 | 共同通信社福岡支社 |
| 戸畑共同火力株式会社 | 株式会社エフエム福岡 | 株式会社毎日新聞西部本社 |
| 福岡県医師会 | 株式会社 CROSS FM | 株式会社読売新聞西部本社 |
| 福岡県看護協会 | ラブエフエム国際放送株式会社 | 株式会社熊本日日新聞社福岡支社 |
| 福岡県薬剤師会 | 株式会社ティ・ビー・キュー九州放送 | 株式会社日刊工業新聞社西部支社 |
| 福岡県社会福祉協議会 | 福岡県トラック協会 | 公益社団法人福岡県獣医師会 |

2 防災関係機関電話番号

機 関 名	電 話 番 号
福岡財務支局	411-7604
九州厚生局	707-1115
九州農政局福岡支局	281-8261
国土交通省九州運輸局福岡運輸支局	673-1190
九州地方整備局博多港湾・空港整備事務所	752-8600
国土交通省大阪航空局福岡空港事務所	621-3060
福岡海上保安部	281-5865
福岡管区気象台	725-3603
国土交通省九州地方整備局福岡国道事務所	681-4731
陸上自衛隊第19普通科連隊	591-1020 (内)403
福岡県警察	641-4141 (内)5723
福岡県	643-3113
福岡市消防団連合会(消防局警防部消防団課)	725-6564
九州旅客鉄道株式会社福岡本社	474-2421
西日本旅客鉄道株式会社福岡支社	474-1677
西日本高速道路株式会社九州支社	260-6123
西日本電信電話株式会社九州支店	476-6161
日本赤十字社福岡県支部	523-1171
日本放送協会福岡放送局	724-2847
日本通運株式会社福岡支店	291-7112
九州電力株式会社福岡支店	733-6501
九州電力送配電株式会社福岡支社	
西部ガス株式会社供給本部福岡供給部	633-2323
福岡県福岡地区LPガス協会	413-2202
西日本鉄道株式会社	734-1552
西日本新聞社	711-5186
公益社団法人福岡県水難救済会	631-1416
日本郵便局株式会社福岡中央郵便局	713-2411
公益社団法人福岡県看護協会	631-1141
福岡国際空港株式会社	623-0529
独立行政法人都市再生機構九州支社	722-1066
一般社団法人福岡市医師会	852-1501
福岡市社会福祉協議会	751-1121
一般社団法人福岡市薬剤師会	714-4416
福岡北九州高速道路公社	631-3282

3 福岡市防災関係局(区)緊急連絡電話、無線番号

局 区 名	課 名	電話番号	備 考
市 民 局	防 災 企 画 課	711-4056 無線100	FAX 733-5861
	総 務 課	711-4064	FAX 733-5595
市 長 室	秘 書 課	711-4013 無線034 無線035	FAX 733-5862
	広 報 課	711-4016	FAX 732-1358
総務企画局	総 務 課	711-4044 無線038	FAX 724-2098
財 政 局	総 務 資 金 課	711-4163	FAX 733-5586
	自動車管理事務所	641-2261 無線198	FAX 641-2267
こども未来局	総 務 企 画 課	711-4170 無線058	FAX 733-5534
福 祉 局	総 務 課	711-4223 無線063	FAX 733-5587
保 健 医 療 局	総 務 課	707-3680	FAX 733-5912
環 境 局	総 務 課	711-4293	FAX 733-5592
経済観光文化局	総 務 課	711-4323	FAX 733-5593
農 林 水 産 局	総 務 課	711-4803	FAX(総務課) 733-5583
	農 業 施 設 課	733-5541	
	森 林 ・ 林 政 課	711-4846	
住 宅 都 市 局	総 務 課	711-4383	FAX(総務課) 733-5590
	開 発 ・ 建 築 調 整 課	711-4587	
	運 営 課	711-4407	
道 路 下 水 道 局	総 務 課	711-4503	FAX(総務課) 733-5596
	河 川 計 画 課	711-4528	
	道 路 維 持 課	711-4488	
港 湾 空 港 局	総 務 課	282-7104 無線222	FAX 282-7771
消 防 局	警 防 課	725-6551 無線125 #1	FAX 791-2420
	災害救急指令センター	725-6595 無線119 #1	FAX 735-1074
水 道 局	総 務 課	483-3104 無線322	FAX 482-1376
交 通 局	総 務 課	732-4105 無線423 #1	FAX 721-0754
教 育 委 員 会	総 務 課	711-4605 無線191	FAX 711-4600
議 会 事 務 局	総 務 秘 書 課	711-4743 無線189	FAX 733-5869
東 区 役 所	総 務 課	645-1007 無線200 #1	FAX 631-2131
博 多 区 役 所	総 務 課	419-1044 無線300 #1	FAX 452-6735
中 央 区 役 所	総 務 課	718-1056 無線400 #1	FAX 714-2141
南 区 役 所	総 務 課	559-5063 無線500 #1	FAX 561-2130
城 南 区 役 所	総 務 課	833-4055 無線600 #1	FAX 822-2142
早 良 区 役 所	総 務 課	833-4304 無線700 #1	FAX 846-2864
	入 部 出 張 所	804-2011 無線721 #1	FAX 803-0924
西 区 役 所	総 務 課	895-7037 無線800 #1	FAX 882-2137
	西 部 出 張 所	806-0004 無線821 #1	FAX 806-6811

(防災会議)

1 災害対策基本法における市町村長及び市町村防災会議に関する規定概要

1 市町村又は市町村長に関する規定

- (1) 第5条 市町村は、防災に関する計画を作成し、法令に基づきこれを実施する責務を有すること。
- (2) 第5条の2 地方公共団体は相互に協力するよう努めること。
- (3) 第8条 地方公共団体は施策において防災上の留意をし、災害発生時は復旧、援護に努めること。
- (4) 第13条第1項 中央防災会議に対し資料の提出等の協力をすること。
- (5) 第16条 地域防災計画の作成及び実施のため市町村防災会議を置くこと。
- (6) 第21条 地方防災会議等は、市町村長等に協力等を求めることができること。
- (7) 第23条第1項及び第5項 市町村長は、災害対策本部及び現地災害対策本部を設置すること。
- (8) 第23条第2項 災害対策本部長は、市町村長をもって充てること。
- (9) 第23条第6項 災害対策本部長は、災害対策について教育委員会に対し指示できること。
- (10) 第28条の6第2項 緊急災害対策本部長は、地方公共団体の長へ必要な指示をすることができること。
- (11) 第29条第2項 市町村長等は指定地方行政機関の長に対し職員の派遣を要請することができること。
- (12) 第30条 市町村長等は都道府県知事に対し指定地方行政機関等の職員の派遣のあっせんを求めることができること。
- (13) 第46条第2項 災害予防を実施すること。
- (14) 第47条 防災上必要な組織を整備すること。
- (15) 第48条 防災訓練を行うこと。
- (16) 第49条 物資の備蓄等を行うこと。
- (17) 第50条第2項 災害応急対策を実施すること。
- (18) 第51条 災害に関する情報の収集等に努めること。
- (19) 第53条第1項 被害状況等を報告すること。
- (20) 第54条第4項 通報を受けた異常現象を、関係機関に通報すること。
- (21) 第55条 予報、警報に係る災害の事態又はとるべき措置については、市町村長等に必要な通知、要請をすること。
- (22) 第56条 警報を住民等へ伝達し、及び警告をすること。
- (23) 第57条 警報等の伝達のため通信設備の優先利用をすることができること。
- (24) 第58条 消防機関等に対して出動命令等をすること。
- (25) 第59条 災害発生又は拡大防止のために施設の所有者等に対して事前措置等を指示すること。
- (26) 第60条 災害発生時等に住民等の避難の指示等をすること。
- (27) 第62条第1項 災害の発生の防ぎよ又は拡大の防止のための応急措置を実施すること。
- (28) 第63条第1項 警戒区域を設定し、立入りの制限等を命ずること。
- (29) 第64条及び第65条 応急措置の実施のため土地、建物等を一時使用し、支障物を除去し、住民を応急措置の業務に従事させることができること。
- (30) 第67条第1項 応急措置の実施のため他の市町村の市町村長に応援を求めること。

- (32) 第 68 条の 2 都道府県知事に自衛隊派遣要請をするよう求め、及び災害状況を防衛庁長官等へ通知すること。
- (33) 第 69 条 応急措置の実施のため、事務又は権限を他の市町村に委託することができること。
- (34) 第 72 条第 1 項 都道府県知事は市町村長に対し応急措置の実施について指示をし、又は応援を指示すること。
- (35) 第 73 条 知事は、被災地が事務を行うことができないときは、応急措置の実施を代行すること。
- (36) 第 77 条第 2 項 指定行政機関の長等は、応急措置の実施のため市町村長に実施の要請又は指示を要請することができること。
- (37) 第 79 条 応急措置の実施のために通信設備の優先利用をすることができること。
- (38) 第 80 条第 2 項 指定公共機関等は応急措置の実施のため市町村長に対し応援を求めることができること。
- (39) 第 82 条 土地、建物の使用等についての損失を補償すること。
- (40) 第 84 条 応急措置に従事させた者がこうむった損害を補償すること。
- (41) 第 85 条 被災者の地方税等について軽減等の措置をとること。
- (42) 第 86 条 応急措置を実施するために土地等の貸し付ける場合は、無償とし又は低い価格とすることができること。
- (43) 第 87 条 災害復旧を実施すること。
- (44) 第 92 条 他の地方公共団体の応援を受けたときは、その応援に要した費用を負担しなければならないこと。
- (45) 第 101 条 災害対策に要する臨時的経費に充てるため、災害対策基金を積み立てること。

2 市町村防災会議に関する規定

- (1) 第 13 条第 2 項 中央防災会議の行う勧告等の対象となること。
- (2) 第 16 条 市町村防災会議の設置等。
- (3) 第 21 条 関係行政機関の長に対し協力を求めうること。
- (4) 第 22 条第 2 項 都道府県防災会議の行う勧告等の対象となること。
- (5) 第 23 条第 4 項 災害対策本部は地方防災会議と緊密に連絡すべきこと。
- (6) 第 42 条 市町村地域防災計画を作成し、修正すること。
- (7) 第 45 条 市町村の長その他の執行機関等に対し処理すべき事務又は業務について必要な要請等をし、及び報告等を求めうること。

2 福岡市防災会議条例

昭和 38 年 4 月 1 日
条 例 第 2 1 号

改正 昭 40—条例 44
改正 昭 47—条例 12
改正 昭 48—条例 5
改正 昭 49—条例 51
改正 昭 53—条例 5
改正 昭 57—条例 33
改正 昭 60—条例 61
改正 平 3 —条例 8
改正 平 5 —条例 4
改正 平 7 —条例 58
改正 平 12—条例 69
改正 平 17—条例 61
改正 平 18—条例 37
改正 平 24—条例 52

(目 的)

第 1 条 この条例は、災害対策基本法（昭和 36 年法律 223 号。以下「法」という。）第 16 条第 6 項の規定に基づき福岡市防災会議（以下「防災会議」という。）の所掌事務及び組織を定めることを目的とする。
(所掌事務)

第 2 条 防災会議は、次に掲げる事務を掌る。

- (1) 福岡市地域防災計画を作成し、及びその実施を推進すること。
- (2) 市長の諮問に応じて市の地域に係る防災に関する重要事項を審議すること。
- (3) 前号に規定する重要事項に関し、市長に意見を述べること。
- (4) 水防法（昭和 24 年法律第 193 号）第 33 条第 1 項に規定する水防計画その他水防に関し重要な事項を調査審議すること
- (5) 前各号に掲げるもののほか、法又はこれに基づく政令によりその権限に属すること。

(会長及び委員)

第 3 条 防災会議は、会長及び委員をもって組織する。

2 会長は、市長をもって充てる。

3 会長は、会務を総理する。

4 会長に事故があるときは、あらかじめ、その指名する委員がその職務を代理する。

5 委員は、次に掲げる者をもって充てる。

- (1) 指定地方行政機関の職員のうちから市長が任命する者
- (2) 自衛隊の部隊又は機関の職員のうちから市長が任命する者
- (3) 福岡市教育長
- (4) 福岡県警察の警察官のうちから任命する者
- (5) 市長がその事務部局内の職員のうちから市長が任命する者
- (6) 福岡県知事の事務部局内の職員のうちから市長が任命する者
- (7) 福岡市の消防団員のうちから市長が任命する者。
- (8) 指定公共機関又は指定地方公共機関の職員のうちから市長が任命する者
- (9) 自主防災組織を構成する者又は学識経験のある者のうちから市長が任命する者
- (10) 前各号に掲げるもののほか、市長が必要と認めて任命する者

6 委員の定数は、75 人以内とする。

(専門委員)

第4条 防災会議に、専門の事項を調査させるため、専門委員を置くことができる。

2 専門委員は、関係地方行政機関の職員、福岡県の職員、関係指定公共機関の職員、関係指定地方公共機関の職員及び学識経験のある者のうちから、市長が任命する。

3 専門委員は、当該専門の事項に関する調査が終了したときは解任されるものとする。

(幹事)

第5条 防災会議に幹事 75 人以内を置く。

2 幹事は、防災会議の委員の属する機関の職員のうちから市長が任命する。

3 幹事は、防災会議の所掌事務について委員及び専門委員を補佐する。

(委任)

第6条 この条例の定めるもののほか、防災会議の議事その他防災会議の運営に関し必要な事項は、会長が防災会議にはかって定める。

附 則 省略

3 福岡市防災会議運営規程

(目 的)

第1条 この規程は、福岡市防災会議条例(昭和38年福岡市条例第21号)第6条の規程に基づき、福岡市防災会議(以下「防災会議」という。)の議事その他防災会議の運営に関し必要な事項を定めることを目的とする。

(会 議)

第2条 防災会議は、会長が必要であると認めるときに招集する。

2 会長は会議の議長となり、議事を司会する。

3 防災会議は、委員の半数以上が出席しなければ、会議を開き、議事を決することができない。

4 防災会議の議事は、出席委員の過半数で決し、可否同数のときは、議長の決するところによる。

(委員会)

第3条 防災会議に専門の事項を審議するため、委員会を置くことができる。

(幹事会議)

第4条 幹事は、その職務を行うため事務の内容に応じ、当該事務に関係する機関の幹事で幹事会議を開くことができる。

(専決処分)

第5条 防災会議が成立しないとき、防災会議を招集する暇がないと認めるとき、その他やむを得ない事情により防災会議を招集することができないときは、会長は、防災会議が処理すべき次の事項について専決処分することができる。

(1) 福岡市地域防災計画に基づき、その実施を推進すること

(2) 災害に関する情報を収集すること。

(3) 関係機関の長に対し資料又は情報の提供、意見の開陳その他必要な協力を定めること。

2 会長は、前項の規定により専決処分したときは、次の防災会議に報告しなければならない。

(庶 務)

第6条 防災会議の庶務は、市民局防災・危機管理部防災企画課において処理する。

(委 任)

第7条 この規程に定めるものを除くほか、必要な事項は、会長が定める。

附 則 省略

4 福岡市防災会議委員・幹事名簿

会長 福岡市長 高島 宗一郎

区分	所属機関名	所在地	委員	幹事	電話番号	
第3条 第5項 第1号 委員 (9名)	福岡財務支局	〒812-0013 博多区博多駅東2丁目11-1	財務主幹	総務課長	勤	411-7604
	九州厚生局	〒812-0011 博多区博多前3丁目2-8 住友生命博多ビル4F	総務管理官	総務課長	勤	707-1115
	九州農政局 福岡県拠点	〒812-0018 博多区住吉3丁目17-21	地方参事官	統括農政 推進官	勤	281-8261
	国土交通省 九州運輸局 福岡運輸支局	(本庁舎) 〒813-8577 東区千早3丁目10-40	支局長	首席運輸 企画専門官	勤	673-1190
	九州地方整備局 博多港湾・空港 整備事務所	〒810-0074 中央区大手門2丁目5-33	所長	総務課長	勤	752-8600
	国土交通省 大阪航空局 福岡空港事務所	〒812-0005 博多区上臼井字屋敷295	次長	総務課長	勤	621-3060
	福岡海上保安部	〒812-0031 博多区沖浜町8-1	部長	警備救難 課長	勤	281-5865
	福岡管区气象台	〒810-0052 中央区大濠1丁目2-36	気象防災部長	業務課 防災調整官	勤	725-3603
	国土交通省 九州地方整備局 福岡国道事務所	〒813-0043 東区名島3丁目24-10	所長	管理第一 課長	勤	681-4731
第2号 委員 (1名)	陸上自衛隊 第19普通科連隊	〒816-8666 春日市大和町5-12	連隊長	第3科長	勤	591-1020 (内5903)
第3号 委員 (1名)	福岡市教育委員会	〒810-8621 中央区天神1丁目8-1	教育長	総務部長	勤	711-4603
第4号 委員 (1名)	福岡県警察	〒812-8576 博多区東公園7-7	福岡市 警察部長	福岡市警察部 庶務課長 警備課危機理 対策室長	勤	641-4141 (内5723)
第5号 委員 (6名)	福岡市	〒810-8620 中央区天神1丁目8-1	副市長 (3)	市長室長	勤	711-4002
	〃	〃	危機管理監	課長 (危機管理担当)	勤	711-4056

区分	所属機関名	所在地	委員	幹事	電話番号	
第5号 委員 (6名)	〃 (消防局)	〒810-8521 中央区舞鶴3丁目9-7	消防局長	警防部長	勤	725-6503
	〃 (総務企画局)	〒810-8620 中央区天神1丁目8-1		行政部長	勤	711-4042
	〃 (財政局)	〃		財政部長	勤	711-4161
	〃 (市民局)	〃	市民局長	防災・危機 管理部長 防災企画課長 防災推進課長 地域防災課長	勤	711-4056
	〃 (こども未来局)	〃		こども部長	勤	711-4115
	〃 (福祉局)	〃		総務部長	勤	711-4221
	〃 (保健医療局)	〃		総務部長	勤	707-3646
	〃 (環境局)	〃		環境政策 部長	勤	711-4291
	〃 (総務企画局)	〃		総務・中小 企業部長	勤	711-4350
	〃 (農林水産局)	〃		総務農林部長	勤	711-4801
	〃 (住宅都市局)	〃		総務部長	勤	733-5401

区分	所属機関名	所在地	委員	幹事	電話番号	
	〃 (道路下水道局)	〒810-8620 中央区天神1丁目8-1		総務部長	勤	711-4501
	〃 (港湾空港局)	〒810-8521 博多区沖浜町12-1 (博多港センタービル8階)		総務部長	勤	282-7102
	〃 (水道局)	〒812-0011 博多区博多駅前1丁目28-15		総務部長	勤	483-3102
	〃 (交通局)	〒810-0041 中央区大名2丁目5-31		総務部長	勤	732-4103
第6号 委員 (1名)	福岡県	〒812-8577 博多区東公園7-7	防災危機管理局 局長	消防防災 指導課長	勤	643-3113
第7号 委員 (1名)	福岡市 消防団 連合会	〒810-8521 中央区舞鶴3丁目9-7	副会長	理事	勤	725-6564 (消防局消防団課)
第8号 委員 (18名)	九州旅客鉄道(株) 福岡本社	〒812-8566 博多区博多駅前3丁目25-21	総務部 担当部長	総務部 総務課 担当課長	勤	474-2639
	西日本旅客鉄道(株) 新幹線鉄道事業本部 福岡支社	〒812-0011 博多区博多駅中央街1-1 新幹線博多ビル6F	総務企画 課長	総務企画 課長	勤	474-1677
	西日本高速道路(株) 九州支社	〒812-0013 博多区博多駅東3丁目13-15	保全サービス 統括課長	保全サービス 事業部 保全サービス 統括課長	勤	260-6123
	西日本電信電話(株) 九州支店	〒812-0013 博多区博多駅東2丁目3-1 NTT博多ビル東館5F	設備部長	災害対策室長	勤	476-6161
	日本赤十字社 福岡県支部	〒815-8503 南区大楠3丁目1-1	事務局長	事業課長	勤	523-1171
	日本放送協会 福岡放送局	〒810-8577 中央区六本松1丁目1-10	専任部長	企画総務部長	勤	724-2803
	日本通運(株) 福岡支店	〒812-0034 博多区下呉服町1-1	総務次長	総務次長	勤	291-7112
	九州電力(株) 福岡支店	〒810-0004 中央区渡辺通2-1-82 電気ビル新館	執行役員 福岡支店長	企画・総務グループ 課長	勤	733-6501

区分	所属機関名	所在地	委員	幹事	電話番号	
第8号 委員 (18名)	九州電力送配電(株) 福岡支社	〒810-0004 中央区渡辺通2-1-82 電気ビル新館	福岡支社長	企画管理 グループ長	勤	984-4447
	西部ガス(株) 供給本部 福岡供給部	〒812-0055 東区東浜1丁目10-75	部長	保安グループ マネージャー	勤	633-2323
	福岡県福岡地区 LPガス協会	〒812-0015 博多区山王1丁目10-15	事務局長	事務局長	勤	413-2202
	西日本鉄道(株)	〒812-0011 博多区博多駅前3丁目5-7 博多駅センタービル	総務部 総務課長	総務部 総務課長	勤	734-1552
	(株)西日本新聞社	〒810-8721 中央区天神1丁目4-1	総務部長	総務部長	勤	711-5176
	公益社団法人福岡県 水難救済会	〒812-0045 博多区東公園7-7	副会長	副会長	勤	328-2311
	日本郵便株式会社 福岡中央郵便局	〒810-8799 中央区天神4丁目3-1	総務部長	総務部長	勤	713-2410
	公益社団法人 福岡県看護協会	〒812-0054 東区馬出4丁目10-1	会長	総務課長	勤	631-1141
	福岡国際空港(株)	〒812-0003 博多区大字下臼井782-1	保安防災部長	保安防災課長	勤	623-0529
	独立行政法人 都市再生機構 九州支社	〒810-8610 中央区長浜2丁目2-4	災害対応 支援室長	災害対応支援室 担当課長	勤	722-1066
第9号 委員 (10名)	一般社団法人 福岡市医師会	〒814-0001 早良区百道浜1丁目6-9	会長	専務理事	事務局	852-1502 福岡市医師会 事務局
	社会福祉法人 福岡市 社会福祉協議会	〒810-0062 中央区荒戸3丁目3-39	常務理事	事務局長	勤	751-1121
	一般社団法人 福岡市薬剤師会	〒810-0021 中央区今泉1丁目1-1	会長	事務局長	勤	714-4416
	福岡市自治協議会等 七区会長会	〒810-8620 中央区天神1丁目8-1	代表		事務局	733-5161 市民局 コミュニティ推進課
	福岡市七区男女共同 参画協議会	〒815-0083 南区高宮3丁目3-1	代表		事務局	406-7510 市民局 男女共同参画課

区分	所属機関名	所在地	委員	幹事	電話番号	
第9号 委員 (10名)	N P O 法人 福岡市障害者 関係団体協議会	〒810-0062 中央区荒戸3丁目 3-39	理事		勤	762-5880
	福岡北九州 高速道路公社	〒812-0055 東区東浜2丁目 7-53	総務部長	総合調整課長	勤	631-3282
	公益社団法人 福岡市老人クラブ 連 合 会	〒810-0062 中央区荒戸3丁目 3-39	副会長		勤	713-1340
	福岡市 PTA 協議会	〒810-0001 中央区天神1丁目 10-1 市庁舎 北別館5階	会長		勤	751-2616
	福岡県地域婦人会 連絡協議会	〒812-0046 博多区吉塚本町 13-50 福岡県吉塚合同庁舎5階	副会長	副会長	勤	643-1440

(災害対策本部等)

1 福岡市災害対策本部条例 (昭和38年4月1日
条例第22号)

改正 平成9一条例47

改正 平成24一条例52

(目的)

第1条 この条例は、災害対策基本法(昭和36年法律第223号。以下「法」という。)第23条の2第8項の規定に基づき、福岡市災害対策本部(以下「本部」という。)に関し必要な事項を定めることを目的とする。

(組織)

第2条 災害対策本部長(以下「本部長」という。)は本部の事務を総括し、本部の職員を指揮し監督する。

2 災害対策副本部長は、本部長を助け、本部長に事故があるときは、その職務を代理する。

3 災害対策本部員(以下「本部員」という。)は、本部長の命を受けて、本部の事務に従事する。

(部)

第3条 本部長は、必要があると認めるときは、本部に部を置くことができる。

2 部に属すべき本部員は、本部長が指名する。

3 部に部長を置き、本部長の指名する本部員をもってこれに充てる。

4 部長は、部の事務を掌理する。

(委任)

第4条 前各条に定めるもののほか、本部に関し必要な事項は、本部長が定める。

附 則

この条例は、公布の日から施行する。

2 福岡市災害対策本部等実施要綱

第1章 総則

(趣旨)

第1条 この要綱は、福岡市災害対策本部条例（昭和38年福岡市条例第22号・以下条例という。）第4条の規定により、福岡市災害対策本部（以下「本部」という。）の組織及び運営並びに平常時の予防対策や災害後の復旧対策等に関し必要な事項を定めるものとする。

第2章 災害予防対策

(防災主任及び防災副主任)

第2条 局等（福岡市地域防災計画に定める福岡市災害対策本部事務分掌表の各局、室等をいう。以下同じ）及び区に防災主任及び防災副主任を置く。

2 防災主任及び防災副主任は、局等及び区の長が指名する課長級の職員とする。

3 局等及び区の長は、防災主任及び防災副主任を毎年4月1日に指名し、4月15日までに市長に報告しなければならない。また、これらの者に異動を生じたときは、速やかに市長へ報告しなければならない。

(配備編成計画)

第3条 局等及び区の長は、所管の配備編成計画を毎年4月1日に作成し、4月15日までに市長に提出しなければならない。

2 局等及び区の長は、配備編成計画を変更したときは直ちに市長に報告しなければならない。

(災害予防対策会議)

第4条 危機管理監は、風水害、震災等への事前対策のため、必要に応じ災害予防対策会議を設置する。

2 災害予防対策会議は、危機管理監及び局等及び区の長をもって組織する。

3 災害予防対策会議は、危機管理監が招集し、危機管理監がその議長となる。

4 災害予防対策会議の事務は、市民局防災・危機管理部防災企画課（以下「防災企画課」という。）及び財政局技術監理部技術監理課（以下「技術監理課」という。）が行う。

5 災害予防対策会議においては、次の事項について協議を行う。

(1) 災害の予防対策に関すること。

(2) 福岡市地域防災計画の実施推進及び見直しに関すること。

(3) その他災害対応等に関すること。

(災害予防対策会議幹事会)

第5条 災害予防対策会議に幹事会を置く。

2 幹事会は、各防災主任をもって組織する。

3 幹事会は、防災企画課長が招集し、防災企画課長がその議長となる。

4 幹事会は、災害予防対策会議の所掌事務について委員の補佐をする。

第3章 災害応急対策

第1節 災害対策本部

(本部の設置)

第6条 市長は、次の場合に本部を設置する。

(1) 気象業務法（昭和27年法律第165号）に基づく暴風、大雨洪水、高潮警報等が発令され、総合的な対策を必要とするとき。

(2) 大規模な地震、火災、爆発その他重大な災害が発生し、総合的な応急対策を必要とするとき。

(3) その他災害が発生し、又は災害が発生するおそれがある場合であって、特にその対策又は防災の推進を図る必要があるとき。

(災害対策副本部長)

第7条 本部に災害対策副本部長（以下「副本部長」という。）を置き、危機管理監及び副市長をもってこれに充てる。

(本部会議)

第8条 本部に本部会議を置く。

- 2 本部会議は災害対策本部長（以下「本部長」という。）、副本部長、局等の長及び区本部長、その他本部長が必要と認める者をもって組織し、災害対策に関する重要な事項について協議する。
- 3 本部会議は、本部長が招集し、本部長がその議長となる。

(本部の組織)

第9条 本部に災害対策本部室、局等、区本部及び必要に応じて機能別チームを置く。

(局等)

第10条 局等は、市域における本部の事務を処理する。

- 2 局等の長は、所管における災害の予防及び応急対策を総合調整し、その迅速かつ的確な実施に努めなければならない。
- 3 局等の構成及び事務分掌は、福岡市地域防災計画に定める福岡市災害対策本部事務分掌表のとおりとする。

(区本部)

第11条 区本部は、当該区域における本部の事務を処理する。

- 2 区本部に区本部長を置き、区長をもってこれに充てる。
- 3 区本部長は、区における災害の予防及び応急対策を総合調整し、その迅速かつ的確な実施に努めなければならない。
- 4 区本部長は、避難所、収容所等として使用することができる区内の施設については、当該施設管理者の同意を得てこれを指定し、かつ、区内の住民に周知を図るものとする。
- 5 区本部に区副本部長を置く。
- 6 区副本部長は区本部長を補佐し、区本部長に事故があるときはその職務を代理する。
- 7 区本部に班を置き、その構成及び事務分掌は、福岡市地域防災計画に定める福岡市災害対策本部事務分掌表のとおりとする。
- 8 班に班長を置く。
- 9 班長は、区本部長の命を受けて班の事務を処理する。

(区本部会議)

第12条 区本部に区本部会議を置く。

- 2 区本部会議は、区本部長、区副本部長及び班長をもって組織し、区における災害対策に関する重要な事項について協議する。
- 3 区本部会議は、区本部長が招集し、区本部長がその議長となる。

第2節 関係機関との連絡体制

(連絡会議)

第13条 本部に必要な応じ連絡会議を置く。

- 2 連絡会議は、福岡市防災会議条例第3条第5項で定める委員の中から本部長が必要と認める者をもって組織し、市域内の災害対策について協議する。
- 3 連絡会議は、本部長が招集し、本部長がその議長となる。

(地区連絡会議)

第14条 区本部に必要な応じ地区連絡会議を置く。

- 2 地区連絡会議は、区本部長、区副本部長、消防署長、警察署長、消防団長、自治協議会等会長、自主防災組織会長、医療機関及びその他区本部長が必要と認める者をもって組織し、区域内の災害対策について協議する。
- 3 地区連絡会議は、区本部長が招集し、区本部長がその議長となる。

(災害対策本部長への報告)

第15条 区本部長は、地区連絡会議における議決事項及び区本部長自ら要請又は指定した事項並びに区本部が決定した事項を、速やかに本部長に報告するものとする。

第3節 活動

(活動態勢)

第16条 本部長は、災害の状況に応じ、次の区分のうち第3配備及び第4配備の活動態勢を決定し、局等の長及び区本部長に指示するものとする。

また、第1配備及び第2配備については、福岡市地域防災計画で定める災害警戒本部となるため、同計画で定める災害警戒本部長が活動態勢を決定するものとする。

(1) 第1配備 (注意態勢)

気象業務法に基づく警報が発令される等、局所的な被害発生が予測され、事前の警戒措置を図る必要がある場合

局等及び区の一部の職員が配置につき、状況によりいつでも警戒態勢に移行し得る態勢

(2) 第2配備 (警戒態勢)

現に災害が発生しつつあり、かつ、相当な災害が予測される場合

所要の職員が配置につき、かつ、他の必要な職員を待機させ、状況によりいつでも厳戒態勢に移行し得る態勢

(3) 第3配備 (厳戒態勢)

全市的に相当の災害が発生しつつある場合

現場での災害応急対策に十分に対応でき、状況によりいつでも非常態勢に移行し得る態勢

(4) 第4配備 (非常態勢)

市全域にわたって大災害が発生し、若しくは発生が予想される場合又は市全域ではなくても被害が特に甚大な場合

本部の全員が配置につき、直ちに活動し得る態勢

2 局等及び区の長(区本部設置時は、区の長は区本部長)は、前項の活動態勢に応じて必要と認める職員を配備し、災害対策活動にあたらなければならない。

3 局等及び区の長(区本部設置時は、区の長は区本部長)は、前項の規定に基づき職員を配備したときは、その状況をすみやかに本部長に報告しなければならない。

(防災主任及び防災副主任の役割)

第17条 防災主任は、所管の被害状況、応急対策の実施状況その他災害対策活動に必要な情報等を取りまとめ、本部長へ報告するとともに、他の局等及び区の防災主任と相互に連絡共同して防災態勢の確立を図ることを任務とする。

2 防災副主任は、局等の長及び区本部長の指示のもとに、防災主任と協力して防災態勢の確立を図ることを任務とする。

(応援のための動員)

第18条 局等の長及び区本部長は、災害対策活動を実施するにあたり他に応援を求める必要があるときは、直ちにその旨を本部長に報告しなければならない。

2 前項の報告があった場合、本部長は、必要に応じ所要人員を派遣するものとする。

第4章 災害復旧計画の基本方針

第1節 災害復旧・復興

(災害復旧・復興本部)

第19条 市長は、災害状況、応急対策の実施状況等を総合的に勘案し、必要に応じ災害復旧・復興本部を設置する。

2 災害復旧・復興本部は、原則として、市長を災害復旧・復興本部長とし、危機管理監及び副市長を災害復旧・復興副本部長とする。

3 組織及び所掌事務は、災害対策本部を基本とし、特に次の事項を迅速かつ確実に実施するため、必要に応じて別に定める。

(1) 被災者生活再建のための支援策に関すること。

- (2) 農林水産業、中小企業者等の事業活動及び早期の経営安定のための支援策に関する事。
- (3) 公共施設等の早期の復旧に関する事。
- (4) その他被害の種類及び性質等に応じて緊急に復旧・復興を図る必要がある事項に関する事。

(災害復旧・復興計画の策定)

第20条 前条の方針に基づき、必要に応じて施策・施設ごとに復旧・復興計画を策定する。

第2節 災害復旧・支援

(災害復旧・支援対策会議)

第21条 危機管理に関する事項を所管する副市長（以下「危機管理担当副市長」という。）は、災害復旧・復興本部の設置に至らない場合は、必要に応じ災害復旧・支援対策会議を設置する。

- 2 災害復旧・支援対策会議は、危機管理担当副市長、危機管理監、局等及び区の長をもって組織する。
- 3 災害復旧・支援対策会議は、危機管理担当副市長が招集し、危機管理担当副市長がその議長となる。
- 4 災害復旧・支援対策会議の事務は、防災企画課及び技術監理課が行う。
- 5 災害復旧・支援対策会議においては、次の事項について協議を行う。
 - (1) 被災者生活再建のための支援策の実施に関する事。
 - (2) 農林水産業や中小企業者等の事業活動と早期の経営安定のための支援策の実施に関する事。
 - (3) 公共施設等の早期の復旧に関する事。
 - (4) その他被害の種類及び性質等に応じて緊急に復旧を図る必要がある事項に関する事。

(災害復旧・支援対策会議幹事会)

第22条 災害復旧・支援対策会議に幹事会を置く。

- 2 幹事会は、各防災主任で構成する。
- 3 幹事会は、防災企画課長が招集し、防災企画課長がその議長となる。
- 4 幹事会は、災害復旧・支援対策会議の所掌事務について委員の補佐をする。

第5章 補足

(雑則)

第23条 この要綱に定めるもののほか必要な事項は、本部長が定める。

附 則

- この要綱は、平成22年5月7日から施行する。
- この要綱は、平成29年5月1日から施行する。
- この要綱は、平成30年5月17日から施行する。
- この要綱は、平成31年4月1日から施行する。
- この要綱は、令和2年4月1日から施行する。
- この要綱は、令和4年4月1日から施行する。
- この要綱は、令和5年4月1日から施行する。

3. 主な災害対応業務の担当区分

事務内容		総括担当局等	分掌担当局等	主要関係機関
職員管理	BCP計画の実施	総企	各局区	-
	職員の被災状況の把握		各局区等	-
庁舎の管理	職員の健康管理(心のケアを含む)	財政	保健、各局区	-
	庁舎機能の維持・回復		水道、交通	-
	代替施設の指定	総企	総企	-
	業務システム・ネットワークの維持・管理	総企	-	-
	物的被害の把握	道下 住都 財政	水道、各区 福祉、保健、港湾、交通、経済、各区 各局区	九電、ガス、電話 JR、西鉄
物的被害の調査・把握	住家被害状況調査	り災証明チーム(財政、住都、各区)	各局区	福岡県
	り災証明の発行			-
	被災宅地危険度判定			-
	被災建築物応急危険度判定			-
物的被害の復旧	租税の減免	住都	-	-
	応急仮設住宅の建設	財政	-	-
	復興・復旧計画の作成	住都	財政、福祉	-
		総企	各局等	-
インフラ等の応急対策	緊急道路の確保	道下	消防、環境、市民、財政、農水、港湾	県警、陸自、九地整、NEXCO西日本、福岡北九州高速道路公社、福岡県道路公社、佐賀県道路公社、JR、西鉄
	障害物の除去	-	道下、環境、港湾、農水、住都、各区	陸自、県警、海保
	ライフラインの応急対策	-	水道、道下	九電、九電送配電、西部ガス、LPガス協会、NIT
	公共施設の応急対策	-	道下、港湾、農水、住都、市民、財政、各区	-
	応急給水	水道	-	陸自、海保
受援	情報・相談窓口の開設	-	財政、環境、農水、住都、道下、港湾、交通	-
	広域応援要請	枠組みあり 枠組みなし	消防、住都、保健、水道、道下、環境、教育、緊急医療調整チーム(保健、消防)、り災証明チーム(財政等) 福祉、保健、道下、港湾、住都、物資調達・輸送チーム(こ未来等)、り災証明チーム(財政等)	福岡県

事務内容		総括担当局等	分掌担当局等	主要関係機関	
救命・救助等	人的被害の把握・報告	消防	福祉、保健、各区	県警、福岡県	
	警戒区域の設定		各区	県警	
	救出・救急対策		保健	医師会、日赤、海保、 県警、水難救済会、陸自	
	行方不明者の捜索		各区、港湾、農水	陸自、県警、海保	
	危険物施設の応急対策		-	海保	
	応急医療救護		各区、消防	福岡県、日赤、災害拠点病院、医師会、病院機構、陸自	
広域救急搬送等	災害医療にかかる統合調整	保健	緊急医療調整チーム(保健、消防)	医師会、日赤	
	医療関係団体との連絡調整				
消火活動	患者の搬入・転院等の調整	消防	各区	-	
	地上火災への対応		港湾、農水	海保	
	海上火災への対応		道下	県警	
生活環境	渋滞対策	市民	各区	-	
	し尿の処理		福祉、保健、住都、各区	-	
	災害廃棄物対策		住都、財政、こ未来、福祉、保健、教委	(一社)建築物石綿含有建材調査者協会	
	環境保全対策 (アスベスト飛散、ばく露防止等)		各区	福岡県	
避難所の運営	避難者情報の把握	福祉	各区	福岡県	
	(一般)避難所の運営、福祉避難所の開設・運営		こ未来、各区、教育	-	
	広域応援要請		-	-	
	要配慮者対策		総企、こ未来、各区	-	
	防疫・保健衛生対策 (心のケアを含む)		各区	日赤、医師会	
	愛玩動物対策		各区	-	
物資の提供	食糧生活必需品の調達	物資調達・輸送チーム(こ未来、農水、道下、港湾、市民)	保健、各局区	九州農政局、福岡県	
	救援物資の要請・受入・提供			日通、トラック協会、陸自	
	物資集積拠点の開設・運営			陸自、日通、トラック協会	
	医薬品の調達・提供			日赤、陸自、福岡県、薬剤師会	
	義援金の受入れ			-	-
	義援金の配分			福祉、各区	-
被災者支援	応急教育対策	教育	-	-	
	災害ボランティアセンターの開設・運営	市民	福祉	社協	
	情報・相談窓口の開設	-	福祉、保健、教育	-	
	土地利用の検討・調整	住都	消防、環境、財政、福祉、保健、 物資調達・輸送チーム(こ未来等)	陸自、県警	
その他	政府・国会議員等の視察対応	総企	-	福岡県	
	産業・経済対策	-	経済、農水	-	

4 福岡市災害対策本部事務分掌表

災害対策本部室(市民局、市長室)

局等	部等	事務分掌	備考 (配備編成人員数)																								
災害対策本部室 長 危機管理監 補佐 防災・危機管理部長 市民局総務部長	業務統括チーム 防災・危機管理部	災害対応に係る危機管理監及び防災・危機管理部長業務補佐 マスコミからの問い合わせに関する事 職員の動員・配備計画に関する事 職員の勤務体制に関する事 受援調整チームとの連絡調整	【防災・危機管理部】 <table border="1"> <tr><td>I</td><td>II</td><td>III</td><td>IV</td></tr> <tr><td>13</td><td>18</td><td>27</td><td>27</td></tr> </table> 【市民局(防災・危機管理部を除く)】 <table border="1"> <tr><td>I</td><td>II</td><td>III</td><td>IV</td></tr> <tr><td>6</td><td>9</td><td>24</td><td>24</td></tr> </table> 【市長室】 <table border="1"> <tr><td>I</td><td>II</td><td>III</td><td>IV</td></tr> <tr><td>0</td><td>0</td><td>5</td><td>5</td></tr> </table> ※防災・危機管理部 以外の人員は、別途 各局等の事務分掌表 の人員に含む	I	II	III	IV	13	18	27	27	I	II	III	IV	6	9	24	24	I	II	III	IV	0	0	5	5
	I	II		III	IV																						
	13	18		27	27																						
	I	II		III	IV																						
	6	9		24	24																						
	I	II		III	IV																						
	0	0		5	5																						
	総合調整チーム(総合調整班) 防災・危機管理部 市民局	災害対策本部の設置及び廃止に関する事 災害対策の総合調整に関する事 県への報告に関する事 関係機関との連絡調整に関する事																									
総合調整チーム(対策支援班) 防災・危機管理部 市民局	各局等の進捗管理 避難指示等の発令に関する事																										
状況把握・整理チーム(被害状況 整理班) 防災・危機管理部 市民局	被害情報の整理・把握に関する事 災害情報の警戒監視に関する事 区本部との連絡調整に関する事																										
状況把握・整理チーム(被災対策 支援班) 防災・危機管理部 市民局	避難所の開設調整に関する事 避難状況の把握に関する事 帰宅困難者対策の総括 区役所との連絡調整に関する事 物資調達・輸送チームとの連絡調整																										
状況把握・整理チーム(外部電話 対応班) 防災・危機管理部 市民局 市長室広聴課	外部電話への対応 広聴課との連絡調整																										
広報・報道チーム(広報・報道班) 防災・危機管理部 市長室広報戦略室	報道機関への情報提供に関する事 市民への情報発信に関する事 広報戦略室との連絡調整																										
事務局 市民局	災害対策本部会議の開催に関する事																										

合計

I	II	III	IV
19	27	56	56

会計室

◎:防災主任 ○:防災副主任 (いずれも課長級)

局 等	部 等	事 務 分 掌	備 考 (配備編成人員数)								
<p>会 計 室</p> <p>長 会計管理者【防災等担当監】</p>	<p>◎ 会計管理課 ○ 審査課</p>	<p>ア 室の統括 災害対策に係る室内の総合調整</p> <p>イ 室の情報連絡 室内の情報集約・報告 災害対策本部室等との連絡調整</p> <p>ウ 義援金の受領</p> <p>エ 区災害対策本部等の支援</p>	<table border="1"> <thead> <tr> <th>I</th> <th>II</th> <th>III</th> <th>IV</th> </tr> </thead> <tbody> <tr> <td>0</td> <td>1</td> <td>4</td> <td>32</td> </tr> </tbody> </table>	I	II	III	IV	0	1	4	32
I	II	III	IV								
0	1	4	32								

合計

I	II	III	IV
0	1	4	32

市長室

◎:防災主任 ○:防災副主任 (いずれも課長級)

局等	部等	事務分掌	備考 (配備編成人員数)								
市長室 長 市長室長【防災等担当監】 補佐 広報戦略室長	◎ 秘書課 広聴課	ア 室の統括 災害対策に係る室内の総合調整 イ 室の情報連絡 室内の情報集約・報告 災害対策本部室等との連絡調整 ウ 本部長、副本部長の秘書に関すること エ 外部電話対応に関すること	・第三配備態勢からは、災害対策本部室「外部電話対応班」要員として2名業務にあたる。 <table border="1"> <tr><th>I</th><th>II</th><th>III</th><th>IV</th></tr> <tr><td>0</td><td>1</td><td>16</td><td>26</td></tr> </table>	I	II	III	IV	0	1	16	26
	I	II	III	IV							
0	1	16	26								
広報戦略課 広報課 ○ 報道課	ア 災害対策に係る広報の総合調整 イ 報道機関との連絡調整・情報提供に関すること ウ 災害報道等の記録	・第三配備態勢からは、災害対策本部室「広報・報道チーム」要員として3名業務にあたる。 <table border="1"> <tr><th>I</th><th>II</th><th>III</th><th>IV</th></tr> <tr><td>0</td><td>0</td><td>11</td><td>18</td></tr> </table>	I	II	III	IV	0	0	11	18	
I	II	III	IV								
0	0	11	18								

合計

I	II	III	IV
0	1	27	44

総務企画局

◎:防災主任 ○:防災副主任 (いずれも課長級)

局等	部等	事務分掌	備考 (配備編成人員数)								
総務企画局 長 総務企画局長 補佐 総務企画局理事 行政部長【防災等担当監】 DX戦略部長 DX戦略部部長 (サービスデザイン担当) 企画調整部長 企画調整部部長 (国家戦略特区等推進担当) 企画調整部部長 (事業調整担当) 部長(水資源対策担当) 国際部長 人事部長 東京事務所長	行政部 ◎ 総務課 情報公開室 法制課 法制課課長(審理員担当) 行政マネジメント課 公正職務推進室	ア 局の統括 災害対策に係る局内の総合調整 イ 局の情報連絡 局内の情報集約・報告 災害対策本部室等との連絡調整 ウ 他部の支援 エ 受援調整チームに係る業務	<table border="1"> <tr><th>I</th><th>II</th><th>III</th><th>IV</th></tr> <tr><td>0</td><td>1</td><td>7</td><td>36</td></tr> </table>	I	II	III	IV	0	1	7	36
	I	II	III	IV							
	0	1	7	36							
	DX戦略部 ○ 情報システム課 データ活用推進課 システム刷新課 DX戦略課 サービスデザイン課	オ 業務システム・ネットワークの維持・管理 システム被害状況の調査・報告 応急復旧・運用 カ 庁舎の管理 代替施設の指定	<table border="1"> <tr><th>I</th><th>II</th><th>III</th><th>IV</th></tr> <tr><td>0</td><td>0</td><td>3</td><td>60</td></tr> </table>	I	II	III	IV	0	0	3	60
	I	II	III	IV							
	0	0	3	60							
企画調整部・水資源対策担当 ○ 企画課長 統計調査課 課長(水資源対策担当)	キ 他部の支援 ク 国等への支援要請 ケ 支援策の総括 コ 復興・復旧計画の作成・統括 サ 受援調整チームに係る業務	<table border="1"> <tr><th>I</th><th>II</th><th>III</th><th>IV</th></tr> <tr><td>0</td><td>0</td><td>6</td><td>55</td></tr> </table>	I	II	III	IV	0	0	6	55	
I	II	III	IV								
0	0	6	55								
国際部 ○ 国際政策課 国際交流課 アジア連携課	シ 在住外国人の支援 在福公館との連絡調整 在住外国人向け情報・相談窓口の開設 避難所の運営支援(要配慮者対策)	<table border="1"> <tr><th>I</th><th>II</th><th>III</th><th>IV</th></tr> <tr><td>0</td><td>1</td><td>4</td><td>22</td></tr> </table>	I	II	III	IV	0	1	4	22	
I	II	III	IV								
0	1	4	22								
人事部 ○ 人事課 研修企画課 職員健康課 組織定数課 労務課 福利厚生課	ス 災害対策本部要員の動員・配備 職員の把握及び報告 職員の動員・配備計画に関すること(災害対策本部室との連携) 職員の勤務体制管理 BCP計画の実施 職員の被災状況の把握 職員の健康管理(心のケアを含む) セ 受援調整チームに係る業務	<table border="1"> <tr><th>I</th><th>II</th><th>III</th><th>IV</th></tr> <tr><td>0</td><td>0</td><td>7</td><td>80</td></tr> </table>	I	II	III	IV	0	0	7	80	
I	II	III	IV								
0	0	7	80								
東京事務所 ○ 次長	ソ 国等との連絡調整 国の対策の情報収集 政府・国会議員等の視察対応	<table border="1"> <tr><th>I</th><th>II</th><th>III</th><th>IV</th></tr> <tr><td>0</td><td>0</td><td>0</td><td>8</td></tr> </table>	I	II	III	IV	0	0	0	8	
I	II	III	IV								
0	0	0	8								

合計

I	II	III	IV
0	2	27	261

局 等	部 等	事 務 分 掌	備 考 (配備編成人員数)									
財 政 局 長 財政局長 補佐 財政局理事 財政部長【防災等担当監】 財産有効活用部長 税務部長 技術監理部長 アセットマネジメント推進部	財政部 ◎ 総務資金課 財政調整課 ○ 契約監理課 契約課	ア 局の統括 災害対策に係る局内の総合調整 イ 局の情報連絡 災害対策本部室等との連絡調整 局内の情報集約・報告 ウ 災害応急対策に係る財政措置 災害対策に関する予算措置 災害に伴う財政計画 財政に関する政府機関との連絡 エ 日用品その他の物資調達への支援 登録業者に関する情報集約・提供 物資調達手続きの支援 オ リ災証明チームに係る業務	<table border="1"> <tr><td>I</td><td>II</td><td>III</td><td>IV</td></tr> <tr><td>0</td><td>1</td><td>7</td><td>52</td></tr> </table>	I	II	III	IV	0	1	7	52	
	I	II	III	IV								
	0	1	7	52								
	技術監理部 ○ 技術監理課 技術企画課 検査課	カ 市管理施設の被害状況の把握及び災害復旧に係る統括 防災(支援)協定に係る団体との連絡調整 災害対策本部室との連携及び関係機関との連絡調整 大規模災害時における復旧計画、復旧体制の統括 応急調査及び応急工事に係る調整	・第二配備態勢からは、災害対策本部室に一部職員を常駐させ、連絡調整にあたる。	<table border="1"> <tr><td>I</td><td>II</td><td>III</td><td>IV</td></tr> <tr><td>1</td><td>3</td><td>10</td><td>40</td></tr> </table>	I	II	III	IV	1	3	10	40
	I	II	III	IV								
1	3	10	40									
財産有効活用部 ○ 財産管理課 財産活用課 課長(ふくおか応援寄付推進担当) ○ 自動車管理事務所	キ 庁舎機能の維持・回復、代替施設の指定 本部設営の補助 本庁舎及び構内の管理 緊急災害電話の管理及び本庁舎電話回線の復旧・応急対応 ク 応急対策用地の確保の調整 土地利用の検討・調整 ケ 車両の運行の統括 配車計画及び運行 燃料の確保の統括		<table border="1"> <tr><td>I</td><td>II</td><td>III</td><td>IV</td></tr> <tr><td>0</td><td>3</td><td>8</td><td>51</td></tr> </table>	I	II	III	IV	0	3	8	51	
I	II	III	IV									
0	3	8	51									
税務部 ○ 税制課 課長(税務システム刷新担当) 納税企画課 課税企画課 納税管理課 特別滞納整理課 法人税務課 資産課税課	コ 市税の減免等 サ リ災証明チームに係る業務		<table border="1"> <tr><td>I</td><td>II</td><td>III</td><td>IV</td></tr> <tr><td>0</td><td>0</td><td>3</td><td>165</td></tr> </table>	I	II	III	IV	0	0	3	165	
I	II	III	IV									
0	0	3	165									
アセットマネジメント推進部 ○ アセットマネジメント推進課 大規模施設調整課 施設建設課 設備課	シ 市有建築物の復旧対策 施設管理者との協議による応急対策並びに復旧工事の実施 環境保全対策(アスベスト飛散・ばく露防止等) ス 応急修理制度 応急修理に関する事前相談・調査 応急修理の実施		<table border="1"> <tr><td>I</td><td>II</td><td>III</td><td>IV</td></tr> <tr><td>0</td><td>1</td><td>8</td><td>75</td></tr> </table>	I	II	III	IV	0	1	8	75	
I	II	III	IV									
0	1	8	75									

合計

I	II	III	IV
1	8	36	383

市民局

◎:防災主任 ○:防災副主任 (いずれも課長級)

局等	部等	事務分掌	備考 (配備編成人員数)								
市民局 長 市民局長 補佐 市民局理事 市民局理事 総務部長【防災等担当監】 コミュニティ推進部長 生活安全部長 スポーツ推進部長 部長(世界水泳) 男女共同参画部長 人権部長	総務部 ◎ 総務課 課長(区庁舎担当) 区政推進課 戸籍住民課	ア 局の統括 災害対策に係る局内の総合調整 イ 局の情報連絡 局内の情報集約・報告 災害対策本部室等との連絡調整 ウ 区庁舎の被害状況及び開設状況に関する事	・市民局の一部人員は災害対策(警戒)本部室要員として業務にあたる。 <table border="1"> <tr><th>I</th><th>II</th><th>III</th><th>IV</th></tr> <tr><td>2</td><td>2</td><td>19</td><td>35</td></tr> </table>	I	II	III	IV	2	2	19	35
	I	II	III	IV							
	2	2	19	35							
	コミュニティ推進部 コミュニティ推進課 ○ 市民公益活動推進課 公民館支援課 生涯学習課 コミュニティ施設整備課	エ 所管施設の被害状況及び開設状況に関する事 公民館等における充電サービスの提供に関する事 オ 災害ボランティアセンターとの連絡調整に関する事	<table border="1"> <tr><th>I</th><th>II</th><th>III</th><th>IV</th></tr> <tr><td>1</td><td>2</td><td>16</td><td>37</td></tr> </table>	I	II	III	IV	1	2	16	37
	I	II	III	IV							
	1	2	16	37							
生活安全部 ○ 防犯・交通安全課 ○ 消費生活センター	カ 渋滞対策 緊急道路の確保 キ 消費生活相談に関する事 消費生活情報の収集・提供に関する事 市民生活関連物資の調査に関する事 ク 治安・デマ対策に関する事	<table border="1"> <tr><th>I</th><th>II</th><th>III</th><th>IV</th></tr> <tr><td>1</td><td>2</td><td>12</td><td>20</td></tr> </table>	I	II	III	IV	1	2	12	20	
I	II	III	IV								
1	2	12	20								
スポーツ推進部 スポーツ推進課 スポーツ施設課 スポーツ事業課 部長(世界水泳) 課長(世界水泳)	ケ 所管施設の被害状況及び開設状況に関する事	<table border="1"> <tr><th>I</th><th>II</th><th>III</th><th>IV</th></tr> <tr><td>1</td><td>2</td><td>6</td><td>76</td></tr> </table>	I	II	III	IV	1	2	6	76	
I	II	III	IV								
1	2	6	76								
男女共同参画部 男女共同参画課 女性活躍推進課 事業推進課	コ 所管施設の被害状況及び開設状況に関する事	<table border="1"> <tr><th>I</th><th>II</th><th>III</th><th>IV</th></tr> <tr><td>0</td><td>0</td><td>4</td><td>15</td></tr> </table>	I	II	III	IV	0	0	4	15	
I	II	III	IV								
0	0	4	15								
人権部 人権推進課 地域施策課 ○ 人権啓発センター	サ 所管施設の被害状況及び開設状況に関する事	<table border="1"> <tr><th>I</th><th>II</th><th>III</th><th>IV</th></tr> <tr><td>1</td><td>1</td><td>6</td><td>32</td></tr> </table>	I	II	III	IV	1	1	6	32	
I	II	III	IV								
1	1	6	32								

合計

I	II	III	IV
6	9	63	215

こども未来局

◎:防災主任 ○:防災副主任 (いずれも課長級)

局 等	部 等	事 務 分 掌	備 考 (配備編成人員数)								
こども未来局 長 こども未来局長 補佐 こども未来局理事 こども政策部長【防災等担当監】 こども健やか部長 子育て支援部長 こども総合相談センター所長	総務・情報班 ◎ 総務課 こども政策課 こども見守り支援課	ア 局の統括 災害対策に係る局内の総合調整 イ 情報集約、連絡調整 局内の情報集約、報告 災害対策本部室等との連絡調整 動員等の調整	<table border="1"> <tr><td>I</td><td>II</td><td>III</td><td>IV</td></tr> <tr><td>0</td><td>1</td><td>9</td><td>23</td></tr> </table>	I	II	III	IV	0	1	9	23
	I	II	III	IV							
	0	1	9	23							
物資班 ○ 運営支援課	ウ 物資調達・輸送チームに係る業務	<table border="1"> <tr><td>I</td><td>II</td><td>III</td><td>IV</td></tr> <tr><td>0</td><td>0</td><td>5</td><td>5</td></tr> </table>	I	II	III	IV	0	0	5	5	
I	II	III	IV								
0	0	5	5								
施設・支援班 こども健全育成課 ○ こども家庭課 こども健やか課 こども発達支援課 運営支援課(物資班以外) 指導監査課 保育支援課 各保育所 こども相談企画課 こども支援第1課 こども支援第2課 こども緊急支援課 課長(連携支援担当)	エ 児童福祉施設の運営に係る災害対策に関すること オ 児童福祉施設の被害状況及び災害復旧に関すること 施設利用者の安否確認、避難誘導 施設の被害状況確認、安全確保措置、復旧 カ 要配慮者(こども・障がい児)対策に関すること 要配慮者の状況把握 要配慮者へのケア キ 他班の支援	<table border="1"> <tr><td>I</td><td>II</td><td>III</td><td>IV</td></tr> <tr><td>0</td><td>0</td><td>17</td><td>378</td></tr> </table>	I	II	III	IV	0	0	17	378	
I	II	III	IV								
0	0	17	378								

合計

I	II	III	IV
0	1	31	406

福祉局

◎:防災主任 ○:防災副主任 (いずれも課長級)

局 等	部 等	事 務 分 掌	備 考 (配備編成人員数)								
福 祉 局 長 福祉局長 補佐 総務企画部長【防災等担当 監】 生活福祉部長 高齢社会部長 障がい者部長	総務・情報班 ◎ 総務課 政策推進課 100推進課 保護課 生活自立支援課	ア 局の統括 災害対策に係る局内の総合調整 イ 局の情報連絡 局内の情報集約・報告 災害対策本部室等との連絡調整 ウ 災害見舞金、災害援護資金等支給事務の統括 エ 義援金の配分に関する支援 配分事務の統括 オ 局内の被災者支援策に関する広報・相談 カ 局所管施設の建物被害把握	<table border="1"> <thead> <tr> <th>I</th> <th>II</th> <th>III</th> <th>IV</th> </tr> </thead> <tbody> <tr> <td>1</td> <td>2</td> <td>15</td> <td>40</td> </tr> </tbody> </table>	I	II	III	IV	1	2	15	40
	I	II	III	IV							
1	2	15	40								
救助班 地域福祉課 ○ 高齢社会政策課 地域包括ケア推進課 介護保険課 高齢福祉課 認知症支援課 事業者指導課 障がい企画課 障がい者支援課 障がい福祉課 障がい者更生相談所	キ 要配慮者(高齢者・障がい者等)対策の統括 要配慮者の状況把握 要配慮者への支援 ク 避難所の運営・支援 避難者情報の把握及び避難所運営支援 応援要請及び調整 土地利用の検討 人的被害の把握・報告 ボランティアセンターとの連絡調整 建物被害把握 災害廃棄物・環境保全対策 応急仮設住宅に係る避難者支援	<table border="1"> <thead> <tr> <th>I</th> <th>II</th> <th>III</th> <th>IV</th> </tr> </thead> <tbody> <tr> <td>0</td> <td>1</td> <td>14</td> <td>149</td> </tr> </tbody> </table>	I	II	III	IV	0	1	14	149	
I	II	III	IV								
0	1	14	149								

合計

I	II	III	IV
1	3	29	189

保健医療局

◎:防災主任 ○:防災副主任 (いずれも課長級)

局等	部等	事務分掌	備考 (配備編成人員数)								
保健医療局 長 保健医療局長 補佐 総務企画部長【防災等担当 監】 健康医療部長 感染症対策部長 生活衛生部長 保健環境研究所長	総務・情報班 ◎ 総務課	ア 局の統括 災害対策に係る局内の総合調整 イ 局の情報連絡 局内の情報集約・報告 災害対策本部室等との連絡調整	<table border="1"> <tr> <th>I</th> <th>II</th> <th>III</th> <th>IV</th> </tr> <tr> <td>1</td> <td>2</td> <td>6</td> <td>10</td> </tr> </table>	I	II	III	IV	1	2	6	10
	I	II	III	IV							
	1	2	6	10							
	医療班 保健医療政策課 保険年金課 保険医療課 病院事業課 ○ 地域医療課 健康増進課 口腔保健支援センター	ウ 災害時の医療救護の統括 保健福祉センター等の救護班の設置の統括 医療関係従事者の確保 日赤その他医療機関との連絡調整 医療機関との連絡調整 物的被害の把握(病院) 医薬品、医療機器の確保、配分 被災者の医療、助産、救護 各区保健救護班との連絡調整 福岡市立病院機構(こども病院、福岡市民病院)との連絡調整 広域応援要請(救急医療調整チーム) 土地利用の検討・調整(応急救護所) 人的被害の把握・報告(病院・救護所) 応急医療救護 広域応援要請(負傷者の救命・救助等) エ 健康危機管理対策 救急医療体制の確保 医療資機材の確保、配分 救出・救急対策 オ 被災者支援業務 情報・相談窓口の設置(国保料減免等)	<table border="1"> <tr> <th>I</th> <th>II</th> <th>III</th> <th>IV</th> </tr> <tr> <td>0</td> <td>1</td> <td>9</td> <td>79</td> </tr> </table>	I	II	III	IV	0	1	9	79
	I	II	III	IV							
0	1	9	79								
保健予防班 ○ 保健予防課 精神保健福祉センター 感染症対策課 課長(新型コロナウイルス感染症対策担当) 課長(新型コロナウイルスワクチン接種担当)	カ 災害時の防疫及び精神保健活動 感染症の予防・患者発生時の対応 被災者及び従事職員の健康管理(心のケアを含む) 精神障害者への医療の確保と支援 広域応援要請(医療支援) 防疫・保健衛生対策(心のケアを含む) キ 健康危機管理対策の統括 健康危機管理対策本部の運営 感染症の予防・患者発生時の対応 環境保全対策(ばく露防止)	<table border="1"> <tr> <th>I</th> <th>II</th> <th>III</th> <th>IV</th> </tr> <tr> <td>0</td> <td>0</td> <td>3</td> <td>63</td> </tr> </table>	I	II	III	IV	0	0	3	63	
I	II	III	IV								
0	0	3	63								
生活衛生班 ○ 生活衛生課 食品安全推進課 動物愛護管理センター 食肉衛生検査所 食品衛生検査所	ク 災害時の衛生の保持 消毒及びそ族、昆虫類の駆除に関する統括 食品及び環境の衛生保持に関する統括 死亡獣畜の処理に関する統括 広域応援要請(衛生に関する業務) 災害廃棄物対策 ケ 遺体の火葬の統括 遺体安置所の開設・運営 埋葬・火葬対策 葬祭関係団体との協定に基づく連絡調整 コ 健康危機管理対策 食中毒の予防・患者発生時の対応 サ 愛玩動物対策の統括 広域応援要請(動物愛護)	<table border="1"> <tr> <th>I</th> <th>II</th> <th>III</th> <th>IV</th> </tr> <tr> <td>0</td> <td>0</td> <td>8</td> <td>59</td> </tr> </table>	I	II	III	IV	0	0	8	59	
I	II	III	IV								
0	0	8	59								
保健環境班 ○ 環境科学課 保健科学課	シ 災害時の環境保全に関する検査等 ス 災害時の食品衛生に関する検査等 セ 災害時の感染症に関する検査等	<table border="1"> <tr> <th>I</th> <th>II</th> <th>III</th> <th>IV</th> </tr> <tr> <td>0</td> <td>0</td> <td>2</td> <td>34</td> </tr> </table>	I	II	III	IV	0	0	2	34	
I	II	III	IV								
0	0	2	34								

合計

I	II	III	IV
1	3	28	245

環境局

◎:防災主任 ○:防災副主任 (いずれも課長級)

局等	部等	事務分掌	備考 (配備編成人員数)								
環境局 長 環境局長 補佐 環境政策部【防災等担当監】 脱炭素社会推進部長 循環型社会推進部長 環境監理部長 施設部長	環境政策部／脱炭素社会推進部 ◎ 総務課 環境政策課 脱炭素社会推進課 脱炭素事業推進課	ア 局の統括 災害対策に係る局内の総合調整 イ 局の情報連絡 局内の情報集約・報告 災害対策本部室等との連絡調整 ウ 他部の支援	<table border="1"> <thead> <tr> <th>I</th> <th>II</th> <th>III</th> <th>IV</th> </tr> </thead> <tbody> <tr> <td>1</td> <td>1</td> <td>7</td> <td>37</td> </tr> </tbody> </table>	I	II	III	IV	1	1	7	37
	I	II	III	IV							
	1	1	7	37							
	循環型社会推進部／環境監理部 ○ 計画課 ごみ減量推進課 収集管理課 産業廃棄物指導課	エ 災害廃棄物処理の総括 災害廃棄物に関する情報収集、情報・相談窓口 災害廃棄物に関する土地利用の検討・調整 災害廃棄物処理に係る関係機関との連携調整 オ 廃棄物の処理 廃棄物の処理、運搬 清掃業者等との連絡 カ し尿処理対策 仮設トイレの調達・設置の統括 し尿の収集、処理 キ 有害廃棄物処理対策	<table border="1"> <thead> <tr> <th>I</th> <th>II</th> <th>III</th> <th>IV</th> </tr> </thead> <tbody> <tr> <td>0</td> <td>1</td> <td>18</td> <td>59</td> </tr> </tbody> </table>	I	II	III	IV	0	1	18	59
I	II	III	IV								
0	1	18	59								
施設部 ○ 事業推進課 工場整備課 西部工場再整備課 施設課 西部工場 臨海工場 クリーンパーク・東部	ク 廃棄物の処理 ケ し尿の処理 コ 施設の応急復旧	<table border="1"> <thead> <tr> <th>I</th> <th>II</th> <th>III</th> <th>IV</th> </tr> </thead> <tbody> <tr> <td>0</td> <td>1</td> <td>18</td> <td>122</td> </tr> </tbody> </table>	I	II	III	IV	0	1	18	122	
I	II	III	IV								
0	1	18	122								
環境監理部 ○ 環境保全課 環境調整課 廃棄物試験研究センター	サ 被災工場・事業場に関する措置 シ アスベスト飛散・ばく露防止 ス 環境モニタリング調査	<table border="1"> <thead> <tr> <th>I</th> <th>II</th> <th>III</th> <th>IV</th> </tr> </thead> <tbody> <tr> <td>0</td> <td>1</td> <td>5</td> <td>32</td> </tr> </tbody> </table>	I	II	III	IV	0	1	5	32	
I	II	III	IV								
0	1	5	32								

合計

I	II	III	IV
1	4	48	250

経済観光文化局

◎:防災主任 ○:防災副主任 (いずれも課長級)

局等	部等	事務分掌	備考 (配備編成人員数)								
経済観光文化局 長 経済観光文化局長 補佐 経済観光文化局理事 総務・中小企業部長【防災等 担当監】 創業・立地推進部長 部長(国際金融機能誘致担 当) 国際経済・コンテンツ部長 観光コンベンション部長 文化振興部長 文化財活用部長 ボートレース事業部長	総務・中小企業部/創業・立地推進部/国 際金融機能誘致担当/国際経済・コンテン ツ部 ◎ 総務課 政策調整課 経営支援課 地域産業支援課 創業支援課 企業誘致課 新産業振興課 課長(水素推進担当) 産学連携課 課長(国際金融機能誘致担当) 海外ビジネス支援課 国際経済企画課 コンテンツ振興課 まつり振興課	ア 局の統括 災害対策に係る局内の総合調整 イ 局の情報連絡 局内の情報集約・報告 災害対策本部室等との連絡調整 ウ 災害時の流通対策 食品・日用品等小売店舗の情報収集 エ 中小企業者に対する災害対策 災害資金の融資 各種相談 オ 情報・相談窓口の開設 事業者への情報提供・相談窓口の開設 カ 被災者の生活再建(経済対策) キ 受援調整チームに係る業務 広域応援要請(枠組みなし) 応援職員の受入れ調整 ク 充電サービスの提供 ケ 帰宅困難者対策の支援に関する事	<table border="1"> <tr><td>I</td><td>II</td><td>III</td><td>IV</td></tr> <tr><td>0</td><td>2</td><td>16</td><td>96</td></tr> </table>	I	II	III	IV	0	2	16	96
	I	II	III	IV							
	0	2	16	96							
	観光コンベンション部 ○ 観光産業課 観光マーケティング課 地域観光推進課 クルーズ課 MICE推進課 課長(MICE施設整備担当)	コ 観光施設等の災害対策 観光客等の安全対策 サ 物的被害の把握 民間宿泊施設の被害状況の把握	<table border="1"> <tr><td>I</td><td>II</td><td>III</td><td>IV</td></tr> <tr><td>0</td><td>0</td><td>4</td><td>34</td></tr> </table>	I	II	III	IV	0	0	4	34
I	II	III	IV								
0	0	4	34								
文化振興部/文化財活用部 等 ○ 文化振興課 課長(アートのまちづくり推進担 当) 文化施設課 美術館 アジア美術館 博物館 文化財活用課 史跡整備活用課 埋蔵文化財課 埋蔵文化財センター	シ 美術品・文化財の保護 ス 関係施設の安全確保	<table border="1"> <tr><td>I</td><td>II</td><td>III</td><td>IV</td></tr> <tr><td>0</td><td>0</td><td>19</td><td>95</td></tr> </table>	I	II	III	IV	0	0	19	95	
I	II	III	IV								
0	0	19	95								
ボートレース事業部 ○ 経営企画課 開催運営課	セ ボートレース福岡の災害対策 入場者の安全確保	<table border="1"> <tr><td>I</td><td>II</td><td>III</td><td>IV</td></tr> <tr><td>0</td><td>0</td><td>5</td><td>33</td></tr> </table>	I	II	III	IV	0	0	5	33	
I	II	III	IV								
0	0	5	33								

合計

I	II	III	IV
0	2	44	258

農林水産局、農業委員会事務局 ◎:防災主任 ○:防災副主任 (いずれも課長級)

局等	部等	事務分掌	備考 (配備編成人員数)								
農林水産局等 長 農林水産局長 補佐 総務農林部長【防災等担当監】 水産部長 中央卸売市場長 農業委員会事務局長【防災等担当監】	総務農林部 ◎ 総務課	ア 局の統括 災害対策に係る局内の総合調整 イ 局の情報連絡 局内の情報集約・報告 災害対策本部室等との連絡調整	<table border="1"> <thead> <tr> <th>I</th> <th>II</th> <th>III</th> <th>IV</th> </tr> </thead> <tbody> <tr> <td>1</td> <td>1</td> <td>5</td> <td>10</td> </tr> </tbody> </table>	I	II	III	IV	1	1	5	10
	I	II	III	IV							
	1	1	5	10							
	総務農林部 等 ○ 政策企画課 農業振興課 課長(イノシン等地域営農対策担当) 森づくり推進課 農業施設課 農業委員会事務局	ウ 農業関係災害対策 農畜産物に係る災害対策 山林災害対策 災害融資金 農地及び農業施設に係る災害対策(水防) 水利組合との連絡調整 農業委員との連絡調整 防災協力農地に係る連絡調整 情報・相談窓口の開設 産業・経済対策 エ 農産物の確保 農産物の調達 オ 他部の支援	<table border="1"> <thead> <tr> <th>I</th> <th>II</th> <th>III</th> <th>IV</th> </tr> </thead> <tbody> <tr> <td>4</td> <td>10</td> <td>24</td> <td>84</td> </tr> </tbody> </table>	I	II	III	IV	4	10	24	84
I	II	III	IV								
4	10	24	84								
水産部 ○ 水産振興課 漁港課	カ 水産関係施設等の災害対策 水産・漁港施設 海岸の保全 集落排水処理施設 海上火災への対応 情報・相談窓口の開設 産業・経済対策 キ 漁協との連絡 漁船の協力要請 ク 水産物の確保	<table border="1"> <thead> <tr> <th>I</th> <th>II</th> <th>III</th> <th>IV</th> </tr> </thead> <tbody> <tr> <td>0</td> <td>2</td> <td>7</td> <td>22</td> </tr> </tbody> </table>	I	II	III	IV	0	2	7	22	
I	II	III	IV								
0	2	7	22								
中央卸売市場 ○ 市場課 鮮魚市場 課長(市場整備担当) 青果市場 食肉市場	ケ 市場関係施設等の災害対策 情報・相談窓口の開設 産業・経済対策 コ 生鮮食料品の確保 サ 物資配送の支援	<table border="1"> <thead> <tr> <th>I</th> <th>II</th> <th>III</th> <th>IV</th> </tr> </thead> <tbody> <tr> <td>0</td> <td>0</td> <td>10</td> <td>29</td> </tr> </tbody> </table>	I	II	III	IV	0	0	10	29	
I	II	III	IV								
0	0	10	29								

合計

I	II	III	IV
5	13	46	145

住宅都市局

◎:防災主任 ○:防災副主任 (いずれも課長級)

局 等	部 等	事 務 分 掌	備 考 (配備編成人員数)								
住宅都市局 長 住宅都市局長 補佐 住宅都市局理事 住宅都市局理事 総務部長【防災等担当監】 都市計画部長 部長(交通ネットワーク担当) 住宅部長 建築指導部長 地域まちづくり推進部長 都心創生部長 部長(イノベーション推進・Smart EAST担当) 九大まちづくり推進部長 公園部長 一人一花推進部長	総務部 ◎ 総務課 企画課	ア 局の統括 災害対策に係る局内の総合調整 イ 局の情報連絡 局内の情報集約・報告 災害対策本部室等との連絡調整 ウ リ災証明チームに係る業務	<table border="1"> <tr> <td>I</td> <td>II</td> <td>III</td> <td>IV</td> </tr> <tr> <td>1</td> <td>2</td> <td>10</td> <td>18</td> </tr> </table>	I	II	III	IV	1	2	10	18
	I	II	III	IV							
	1	2	10	18							
	都市計画部 等 ○ 都市計画課 交通計画課 課長(交通ネットワーク担当)	エ 都市災害復旧事業に係る国との連絡調整 オ 他部の支援 カ 物的被害の把握(交通全般)	<table border="1"> <tr> <td>I</td> <td>II</td> <td>III</td> <td>IV</td> </tr> <tr> <td>0</td> <td>0</td> <td>3</td> <td>27</td> </tr> </table>	I	II	III	IV	0	0	3	27
	I	II	III	IV							
	0	0	3	27							
	住宅部 ○ 住宅計画課 建替・改善課 住宅建設課 住宅管理課 住宅運営課	キ 被災住宅の補修・建替等に関する相談 ク 住宅復興資金に関する業務 ケ 市営住宅の応急対策 入居者の被災状況把握 入居者の安全確保 市営住宅の被災状況把握 市営住宅の応急対策 コ 市営住宅の一時使用 入居申込み受付ほか、諸手続き サ 応急仮設住宅供与(広域応援要請含む) 応急仮設住宅供与計画の策定 借上型仮設住宅の供与 建設型仮設住宅の供与 シ 市営住宅工事現場の安全対策 ス 情報・相談窓口の開設(住宅相談等)	<table border="1"> <tr> <td>I</td> <td>II</td> <td>III</td> <td>IV</td> </tr> <tr> <td>0</td> <td>2</td> <td>12</td> <td>71</td> </tr> </table>	I	II	III	IV	0	2	12	71
	I	II	III	IV							
	0	2	12	71							
	建築指導部 ○ 建築指導課 監察指導課 建築物安全推進課 建築審査課 開発・建築調整課 盛土指導課	セ 危険な宅地を改善するための融資相談 ソ 宅地造成地等の災害の防止 タ 被災建築物応急危険度判定の統括(広域応援要請含む) 応急危険度判定実施計画の策定 応急危険度判定士の確保 危険度判定結果の公表 チ 被災宅地危険度判定の統括(広域応援要請含む) 危険度判定実施計画の策定 危険度判定士の確保 危険度判定結果の公表 ツ 家屋被害調査の支援 テ 住宅金融支援機構融資に係る災害復興住宅に関する被害の認定 ト 民間建築物の耐震対策に関する支援制度 ナ 環境保全対策(アスベスト飛散・ばく露防止) ニ 物的被害の把握(建物全般) ヌ リ災証明チーム ネ 情報・相談窓口の開設	<table border="1"> <tr> <td>I</td> <td>II</td> <td>III</td> <td>IV</td> </tr> <tr> <td>0</td> <td>1</td> <td>12</td> <td>60</td> </tr> </table>	I	II	III	IV	0	1	12	60
I	II	III	IV								
0	1	12	60								
地域まちづくり推進部 ○ 地域計画課 都市景観室 跡地計画課	ノ 所管事業の災害応急対策等に関する情報収集 ハ 他部の支援	<table border="1"> <tr> <td>I</td> <td>II</td> <td>III</td> <td>IV</td> </tr> <tr> <td>0</td> <td>1</td> <td>4</td> <td>39</td> </tr> </table>	I	II	III	IV	0	1	4	39	
I	II	III	IV								
0	1	4	39								
都心創生部 ○ 都心創生課 ウォーターフロントまちづくり推進課 都心交通課 都心事業推進課	ヒ 所管事業の災害応急対策等に関する情報収集 フ 他部の支援	<table border="1"> <tr> <td>I</td> <td>II</td> <td>III</td> <td>IV</td> </tr> <tr> <td>0</td> <td>1</td> <td>4</td> <td>28</td> </tr> </table>	I	II	III	IV	0	1	4	28	
I	II	III	IV								
0	1	4	28								
九大まちづくり推進部 等 ○ 計画調整課 SmartEAST基盤計画課 SmartEAST基盤整備課 課長(イノベーション推進・SmartEAST担当)	ヘ 所管事業の災害応急対策等に関する情報収集 ホ 他部の支援	<table border="1"> <tr> <td>I</td> <td>II</td> <td>III</td> <td>IV</td> </tr> <tr> <td>0</td> <td>1</td> <td>4</td> <td>37</td> </tr> </table>	I	II	III	IV	0	1	4	37	
I	II	III	IV								
0	1	4	37								

住宅都市局

局 等	部 等	事 務 分 掌	備 考 (配備編成人員数)								
住宅都市局	公園部／一人一花推進部 ○ 運営課 政策課 活用課 Park - PFI 推進課 整備課 一人一花推進課	マ 所管事業・施設等の災害予防・災害応急対策(公共施設の応急対策) ミ 避難場所の安全確保 ム 災害対策用地の確保(土地利用の検討・調整、災害廃棄物対策) メ 他部の支援 モ 障害物の除去(街路樹)	<table border="1"> <thead> <tr> <th>I</th> <th>II</th> <th>III</th> <th>IV</th> </tr> </thead> <tbody> <tr> <td>1</td> <td>1</td> <td>6</td> <td>54</td> </tr> </tbody> </table>	I	II	III	IV	1	1	6	54
	I	II	III	IV							
1	1	6	54								
	一人一花推進部 ○ 動物園 植物園	ヤ 所管施設等の災害予防・災害応急対策(公共施設の応急対策) 入園者、避難者の安全確保	<table border="1"> <thead> <tr> <th>I</th> <th>II</th> <th>III</th> <th>IV</th> </tr> </thead> <tbody> <tr> <td>0</td> <td>0</td> <td>4</td> <td>49</td> </tr> </tbody> </table>	I	II	III	IV	0	0	4	49
I	II	III	IV								
0	0	4	49								

合計

I	II	III	IV
2	9	59	383

道路下水道局

◎:防災主任 ○:防災副主任 (いずれも課長級)

局等	部等	事務分掌	備考 (配備編成人員数)											
道路下水道局 長 道路下水道局長 補佐 道路下水道局理事 総務部長【防災等担当監】 管理部長 計画部長 建設部長 下水道施設部長 用地部長	総務・情報班 ◎ 総務課 政策調整課	ア 局の統括 局災害対策本部の設置判断、配備態勢指示 イ 災害対策本部室等との連絡調整 災害対策本部室等との連絡調整 配備人員の把握、災害対策本部室への配備人員報告 他班への支援指示、各区土木班への支援依頼 防災関係情報の局内周知 ウ 排水ポンプの運用 エ 情報発信総合窓口 (※個別問い合わせ等は各事業所管所属)	・第二配備態勢からは、災害対策本部室に一部職員を常駐させ、連絡調整にあたる。 <table border="1"> <tr><th>I</th><th>II</th><th>III</th><th>IV</th></tr> <tr><td>2</td><td>4</td><td>8</td><td>14</td></tr> </table>	I	II	III	IV	2	4	8	14			
	I	II	III	IV										
	2	4	8	14										
	管理・計画班 ○ 道路維持課 路政課 自転車課 駐車場施設課 道路利活用推進課 道路計画課 下水道企画課 下水道計画課 河川計画課 高速道路推進課	オ 被害状況の把握・集約(道路・下水道・河川の事業毎) カ 関係機関との連絡調整 キ 災害復旧 道路・下水道・河川事業等における国等との復旧事業の調整 支援要請に関する連絡調整(下水道事業)	<table border="1"> <tr><th>I</th><th>II</th><th>III</th><th>IV</th></tr> <tr><td>5</td><td>18</td><td>41</td><td>102</td></tr> </table>	I	II	III	IV	5	18	41	102			
	I	II	III	IV										
5	18	41	102											
建設班 ○ 建設推進課 東部道路課 西部道路課 雑餉隈連続立体交差課 東部下水道課 中部下水道課 西部下水道課 河川課 下水道管理課	ク 災害復旧業務における総合調整 道路・下水道・河川事業における国等との復旧事業の調整 ケ 工事現場の安全対策 コ 所管事業実施区間の警戒・応急措置 サ 被害状況の集約 (第3配備からは、インフラの物的被害の集約を含む) シ 被害状況の把握(工事現場・緊急輸送道路、下水道管路施設) ス 水防 危険箇所の警戒・応急措置 河川・治水池等の水防活動 水防資器材(土のうを含む)の調整 セ 大規模災害時の緊急輸送道路の確保 応急措置、迂回路の確保 ソ 災害復旧 下水道管路施設の応急復旧及び維持管理 汚濁水等の処理	<table border="1"> <tr><th>I</th><th>II</th><th>III</th><th>IV</th></tr> <tr><td>27</td><td>41</td><td>85</td><td>148</td></tr> <tr><td>(57)</td><td>(101)</td><td></td><td></td></tr> </table> <p>※()は第2配備は震度5弱、第3配備は震度5強発生時</p>	I	II	III	IV	27	41	85	148	(57)	(101)		
I	II	III	IV											
27	41	85	148											
(57)	(101)													
下水道施設班 ○ 施設調整課 施設整備課 水質管理課 東部水処理センター 中部水処理センター 西部水処理センター 和白水処理センター	タ 工事現場の安全対策 チ 被害状況の把握(水処理センター、ポンプ場) ツ 災害復旧(水処理センター、ポンプ場) 応急復旧及び維持管理 汚濁水等の処理	<table border="1"> <tr><th>I</th><th>II</th><th>III</th><th>IV</th></tr> <tr><td>7</td><td>22</td><td>43</td><td>111</td></tr> </table>	I	II	III	IV	7	22	43	111				
I	II	III	IV											
7	22	43	111											
支援班 ○ 用地調整課 公共施設用地課 東部用地課 中部用地課 西部用地課 経理課 下水道料金課	テ 建設班の支援(被害状況の把握、危険箇所の警戒・応急措置、河川・治水池等の水防活動における、庁用自動車の運転・土のう作業等) ト 被害状況(電気、ガス、電話)の把握(第3配備から) ナ その他、他班の支援業務	<table border="1"> <tr><th>I</th><th>II</th><th>III</th><th>IV</th></tr> <tr><td>0</td><td>6</td><td>16</td><td>82</td></tr> </table>	I	II	III	IV	0	6	16	82				
I	II	III	IV											
0	6	16	82											

合計

I	II	III	IV
41	91	193	457
(107)	(209)		

※()は第2配備は震度5弱、第3配備は震度5強発生時

港 湾 空 港 局

◎:防災主任 ○:防災副主任 (いずれも課長級)

局 等	部 等	事 務 分 掌	備 考 (配備編成人員数)																
港 湾 空 港 局 長 港湾空港局長 補佐 港湾空港局理事 港湾空港局理事 総務部長【防災等担当監】 港湾振興部長 港湾建設部長 空港振興部長 港湾計画部長 アイランドシティ事業部長	総務部 ◎ 総務課 ○ 財務課 課長(財産活用担当) ○ 客船事務所	ア 局の統括 災害対策に係る部内の総合調整 イ 局の情報連絡 局内の情報集約・報告 災害対策本部室等との連絡調整 情報・相談に関すること ウ 市営渡船利用者等の安全確保 渡船の利用・運航 エ 災害対策用船舶の確保	総務部 <table border="1"> <tr><td>I</td><td>II</td><td>III</td><td>IV</td></tr> <tr><td>1</td><td>2</td><td>3</td><td>22</td></tr> </table> 客船事務所 <table border="1"> <tr><td>I</td><td>II</td><td>III</td><td>IV</td></tr> <tr><td>0</td><td>1</td><td>2</td><td>55</td></tr> </table>	I	II	III	IV	1	2	3	22	I	II	III	IV	0	1	2	55
	I	II	III	IV															
	1	2	3	22															
	I	II	III	IV															
	0	1	2	55															
港湾振興部 ○ 港湾管理課 港湾企画課 港湾課 物流推進課	オ 災害時の海上輸送の統括 在港船舶の安全確保 応急輸送施設の確保 災害対策用船舶の確保 海上輸送ルートの確保 カ 港湾施設に係る応急復旧等 被害の恐れのある箇所の警戒 被害箇所の応急復旧 キ 港湾関係機関との連絡 行方不明者等についての連絡調整	<table border="1"> <tr><td>I</td><td>II</td><td>III</td><td>IV</td></tr> <tr><td>1</td><td>2</td><td>3</td><td>40</td></tr> </table>	I	II	III	IV	1	2	3	40									
I	II	III	IV																
1	2	3	40																
港湾建設部 ○ 維持課 補償課 工務課 東部建設課 施設課	ク 工事現場の安全対策 港内のパトロール(工事区域内) ケ 被害状況の把握(工事現場・緊急輸送道路・港湾施設) コ 大規模災害時の緊急輸送道路の確保 応急措置、迂回路の確保 サ 災害復旧 港湾施設の応急復旧 シ 港湾建設協会等との連絡調整	<table border="1"> <tr><td>I</td><td>II</td><td>III</td><td>IV</td></tr> <tr><td>3</td><td>6</td><td>21</td><td>63</td></tr> </table>	I	II	III	IV	3	6	21	63									
I	II	III	IV																
3	6	21	63																
空港振興部 ○ 空港企画課 空港対策課 空港整備推進課	ス 所管の空港周辺施設の災害対策	<table border="1"> <tr><td>I</td><td>II</td><td>III</td><td>IV</td></tr> <tr><td>0</td><td>0</td><td>2</td><td>16</td></tr> </table>	I	II	III	IV	0	0	2	16									
I	II	III	IV																
0	0	2	16																
港湾計画部/アイランドシティ事業部 ○ 計画課 再整備計画課 みなと環境政策課 事業管理課 計画調整課	セ 他部の支援	<table border="1"> <tr><td>I</td><td>II</td><td>III</td><td>IV</td></tr> <tr><td>0</td><td>0</td><td>2</td><td>54</td></tr> </table>	I	II	III	IV	0	0	2	54									
I	II	III	IV																
0	0	2	54																

合計

I	II	III	IV
5	11	33	250

消 防 局

◎:防災主任 ○:防災副主任 (いずれも課長級)

局 等	部 等	事 務 分 掌	備 考 (配備編成人員数)								
消 防 局 長 消防局長 補佐 総務部長 消防学校長 警防部長【防災等担当監】 情報指令部長 予防部長 各消防署長	総務班 ○ 総務課	ア 局の統括 災害対策本部室等との連絡調整 局内の情報集約・報告 広報及び報道対応に関すること	・第二配備態勢からは、災害対策本部室に一部職員を常駐させ、連絡調整にあたる。 <table border="1"> <tr><th>I</th><th>II</th><th>III</th><th>IV</th></tr> <tr><td>1</td><td>4</td><td>7</td><td>13</td></tr> </table>	I	II	III	IV	1	4	7	13
	I	II	III	IV							
	1	4	7	13							
	調整班 ○ 職員課	イ 職員の管理 職員の公務災害に関すること 職員の労務管理及び庶務に関すること 職員の招集に関すること 災害対策本部派遣職員との調整に関すること	<table border="1"> <tr><th>I</th><th>II</th><th>III</th><th>IV</th></tr> <tr><td>1</td><td>3</td><td>4</td><td>8</td></tr> </table>	I	II	III	IV	1	3	4	8
	I	II	III	IV							
	1	3	4	8							
	資材班 ○ 管理課	ウ 資機材等調達 資機材の調達 消防車両運行の統括 消防水利に関すること 庁舎の活用に関すること	<table border="1"> <tr><th>I</th><th>II</th><th>III</th><th>IV</th></tr> <tr><td>1</td><td>2</td><td>4</td><td>10</td></tr> </table>	I	II	III	IV	1	2	4	10
	I	II	III	IV							
	1	2	4	10							
情報班 ○ 予防課 指導課 査察課	エ 情報の統括 消防署警備本部との連絡調整に関すること 局内の情報の集計、報告 災害情報、気象情報の収集、伝達	<table border="1"> <tr><th>I</th><th>II</th><th>III</th><th>IV</th></tr> <tr><td>3</td><td>6</td><td>12</td><td>35</td></tr> </table>	I	II	III	IV	3	6	12	35	
I	II	III	IV								
3	6	12	35								
総括班 ◎ 警防課 消防団課	オ 災害対策に係る局内の総合調整 配備体制に関すること 国・県との連絡調整 防災機関(自衛隊・警察等)との連絡調整 局内の情報の集約 カ 消防隊運用の統括 消防隊の運用 各消防団等の連携・調整 キ 災害の応急対策の統括 災害対応に関する方針・戦略に関すること	<table border="1"> <tr><th>I</th><th>II</th><th>III</th><th>IV</th></tr> <tr><td>4</td><td>8</td><td>15</td><td>15</td></tr> </table>	I	II	III	IV	4	8	15	15	
I	II	III	IV								
4	8	15	15								
救急班 ○ 救急課	ク 救急 救急隊の運用 医療機関との連絡調整 救急事案の集計 緊急医療調整チームに係る業務	<table border="1"> <tr><th>I</th><th>II</th><th>III</th><th>IV</th></tr> <tr><td>1</td><td>2</td><td>5</td><td>12</td></tr> </table>	I	II	III	IV	1	2	5	12	
I	II	III	IV								
1	2	5	12								
航空班 ○ 消防航空隊	ケ 航空隊の運用、空輸に関する調整 消防航空隊の運用 臨時ヘリポートの統括 災害時の空域調整等の統括 空輸ルートの確保	<table border="1"> <tr><th>I</th><th>II</th><th>III</th><th>IV</th></tr> <tr><td>1</td><td>7</td><td>9</td><td>18</td></tr> </table>	I	II	III	IV	1	7	9	18	
I	II	III	IV								
1	7	9	18								
通信指令班 情報管理課 ○ 災害救急指令センター	コ 消防通信・指令 通信指令 消防無線の運用	<table border="1"> <tr><th>I</th><th>II</th><th>III</th><th>IV</th></tr> <tr><td>16</td><td>27</td><td>38</td><td>58</td></tr> </table>	I	II	III	IV	16	27	38	58	
I	II	III	IV								
16	27	38	58								
活動班 ○ 各消防署 等	サ 災害応急活動 避難の指示、伝達、避難者の誘導 救助、捜索及び救出 被害箇所の警戒、応急措置 被害拡大防止措置 被害速報	<table border="1"> <tr><th>I</th><th>II</th><th>III</th><th>IV</th></tr> <tr><td>246</td><td>285</td><td>500</td><td>923</td></tr> </table>	I	II	III	IV	246	285	500	923	
I	II	III	IV								
246	285	500	923								
支援班 消防学校 ○ 防災センター	シ 他班の支援	<table border="1"> <tr><th>I</th><th>II</th><th>III</th><th>IV</th></tr> <tr><td>0</td><td>0</td><td>5</td><td>28</td></tr> </table>	I	II	III	IV	0	0	5	28	
I	II	III	IV								
0	0	5	28								

合計

I	II	III	IV
274	344	599	1120

局 等	部 等	事 務 分 掌	備 考 (配備編成人員数)												
水 道 局 長 水道事業管理者 補佐 水道局理事 総務部長【防災等担当監】 計画部長 浄水部長 保全部長 配水部長	総務・情報班 ◎ 総務課 経営企画課 経理課 契約課 営業企画課 営業管理課 博多営業所 ○ 公社管理課 各営業所 (博多営業所を除く)	ア 他の局との連絡に関する事 イ 局に関する情報のとりまとめ及び情報に関する事 ウ 被害情報の把握に関する事 エ 応急復旧、応急給水の広報に関する事 オ 局内の連絡調整に関する事 カ 局内の他班に属しないこと キ 本部室や区との連絡調整に関する事 ク 日本水道協会との連絡調整(広域応援要請等)に関する事	<table border="1"> <thead> <tr> <th>I</th> <th>II</th> <th>III</th> <th>IV</th> </tr> </thead> <tbody> <tr> <td>1</td> <td>4</td> <td>21</td> <td>94</td> </tr> <tr> <td>(1)</td> <td>(6)</td> <td>(34)</td> <td>(94)</td> </tr> </tbody> </table> ※()は震度5弱発生時	I	II	III	IV	1	4	21	94	(1)	(6)	(34)	(94)
	I	II	III	IV											
	1	4	21	94											
	(1)	(6)	(34)	(94)											
渉外班 ○ 流域連携課 計画課 技術管理課	ケ 水道関係機関等との連絡 コ 他班の支援	<table border="1"> <thead> <tr> <th>I</th> <th>II</th> <th>III</th> <th>IV</th> </tr> </thead> <tbody> <tr> <td>0</td> <td>0</td> <td>5</td> <td>29</td> </tr> <tr> <td>(0)</td> <td>(1)</td> <td>(8)</td> <td>(29)</td> </tr> </tbody> </table> ※()は震度5弱発生時	I	II	III	IV	0	0	5	29	(0)	(1)	(8)	(29)	
I	II	III	IV												
0	0	5	29												
(0)	(1)	(8)	(29)												
復旧班 ○ 保全調整課 保全課 管修理課 東部管整備課 中部管整備課 西部管整備課	サ 配水施設及び給水施設の被害状況の把握に関する事 シ 配水施設及び給水施設で被害箇所の応急復旧に関する事 (応急対策資機材の調達・管理含む) ス 関係機関との連絡に関する事	<table border="1"> <thead> <tr> <th>I</th> <th>II</th> <th>III</th> <th>IV</th> </tr> </thead> <tbody> <tr> <td>0</td> <td>0</td> <td>20</td> <td>130</td> </tr> <tr> <td>(0)</td> <td>(18)</td> <td>(88)</td> <td>(130)</td> </tr> </tbody> </table> ※()は震度5弱発生時	I	II	III	IV	0	0	20	130	(0)	(18)	(88)	(130)	
I	II	III	IV												
0	0	20	130												
(0)	(18)	(88)	(130)												
給水班 ○ 整備推進課 節水推進課 公社給水審査課 公社給水管理課	セ 応急給水に関する事 ソ 関係機関との連絡に関する事	<table border="1"> <thead> <tr> <th>I</th> <th>II</th> <th>III</th> <th>IV</th> </tr> </thead> <tbody> <tr> <td>0</td> <td>0</td> <td>12</td> <td>74</td> </tr> <tr> <td>(0)</td> <td>(3)</td> <td>(25)</td> <td>(74)</td> </tr> </tbody> </table> ※()は震度5弱発生時	I	II	III	IV	0	0	12	74	(0)	(3)	(25)	(74)	
I	II	III	IV												
0	0	12	74												
(0)	(3)	(25)	(74)												
浄水班 ○ 浄水調整課 水管理課 浄水施設課 設備課 水道水質センター 乙金浄水場 多々良浄水場 高宮浄水場 夫婦石浄水場 瑞梅寺浄水場	タ 貯水、取水、導送水、浄水場の稼働状況の把握に関する事 チ 被害箇所の応急復旧に関する事 ツ 水道施設の電気設備及び建築物に関する事 テ 災害時における水運用計画・配水調整計画に関する事 ト 災害時における水質保持に関する事 ナ 関係機関との連絡に関する事	<table border="1"> <thead> <tr> <th>I</th> <th>II</th> <th>III</th> <th>IV</th> </tr> </thead> <tbody> <tr> <td>0</td> <td>1</td> <td>17</td> <td>181</td> </tr> <tr> <td>(0)</td> <td>(1)</td> <td>(51)</td> <td>(181)</td> </tr> </tbody> </table> ※()は震度5弱発生時	I	II	III	IV	0	1	17	181	(0)	(1)	(51)	(181)	
I	II	III	IV												
0	1	17	181												
(0)	(1)	(51)	(181)												

合計

I	II	III	IV
1	5	75	508
(1)	(29)	(206)	(508)

交通局

◎:防災主任 ○:防災副主任 (いずれも課長級)

局等	部等	事務分掌	備考 (配備編成人員数)								
交通局 長 交通事業管理者 補佐 交通局理事 総務部長【防災等担当監】 営業部長 運転車両部長 施設部長	総務部 ◎ 総務課 経営企画課 財務課	ア 局の統括 災害対策に係る部内の総合調整 イ 局の情報連絡 局内の情報集約・報告 災害対策本部室等との連絡調整	<table border="1"> <tr><td>I</td><td>II</td><td>III</td><td>IV</td></tr> <tr><td>1</td><td>3</td><td>7</td><td>33</td></tr> </table>	I	II	III	IV	1	3	7	33
	I	II	III	IV							
	1	3	7	33							
	営業部 ○ 営業課 マーケティング推進室 駅務サービス課 広告・駅ナカ事業課	ウ 地下鉄営業に係る調整 エ 災害時の利用者等の安全確保 利用者の誘導 オ 被害の応急復旧 駅施設の防護 被害箇所への応急復旧	<table border="1"> <tr><td>I</td><td>II</td><td>III</td><td>IV</td></tr> <tr><td>0</td><td>8</td><td>43</td><td>155</td></tr> </table>	I	II	III	IV	0	8	43	155
I	II	III	IV								
0	8	43	155								
運転車両部 ○ 安全推進課 運転課 運輸指令長 姪浜乗務事務所 橋本乗務事務所 車両課 姪浜車両工場 橋本車両工場	カ 被害の応急復旧 鉄道関係施設等の防護 被害箇所への応急復旧 車両基地、車両の防護	<table border="1"> <tr><td>I</td><td>II</td><td>III</td><td>IV</td></tr> <tr><td>1</td><td>9</td><td>26</td><td>222</td></tr> </table>	I	II	III	IV	1	9	26	222	
I	II	III	IV								
1	9	26	222								
施設部 ○ 技術課 計画課 施設課 課長※建築設備 電気課 姪浜保守事務所 橋本保守事務所	キ 被害の応急復旧 鉄道関係施設等の防護 被害箇所への応急復旧 工事現場における防災対策	<table border="1"> <tr><td>I</td><td>II</td><td>III</td><td>IV</td></tr> <tr><td>1</td><td>9</td><td>25</td><td>120</td></tr> </table>	I	II	III	IV	1	9	25	120	
I	II	III	IV								
1	9	25	120								

合計

I	II	III	IV
3	29	101	530

教育委員会

◎:防災主任 ○:防災副主任 (いずれも課長級)

局 等	部 等	事 務 分 掌	備 考 (配備編成人員数)								
教育委員会 長 教育長 補佐 教育次長 総務部長【防災等担当監】 職員部長 教育環境部長 教育支援部長 指導部長	総務・情報班 ◎ 総務課 教育政策課 人権・同和教育課 職員課 服務指導課 労務・給与課 教職員課第1課 教職員課第2課	ア 局の統括 災害対策に係る局内の総合調整 イ 局の情報連絡等 局内の情報集約・報告 災害対策本部室等との連絡調整 情報・相談窓口の開設	・第二配備態勢からは、災害対策本部室に一部職員を常駐させ、連絡調整にあたる。 <table border="1"> <tr><th>I</th><th>II</th><th>III</th><th>IV</th></tr> <tr><td>2</td><td>4</td><td>23</td><td>78</td></tr> </table>	I	II	III	IV	2	4	23	78
	I	II	III	IV							
	2	4	23	78							
施設班 ○ 教育環境課 施設課 用地・建替計画課 通学区域課 教育センター 総合図書館	ウ 関係施設の安全確認 利用者の避難誘導 施設の警戒、安全確保措置 エ 避難所運営への協力 オ 他局等の支援	<table border="1"> <tr><th>I</th><th>II</th><th>III</th><th>IV</th></tr> <tr><td>0</td><td>1</td><td>12</td><td>97</td></tr> </table>	I	II	III	IV	0	1	12	97	
I	II	III	IV								
0	1	12	97								
学校教育班 ○ 教育支援課 健康教育課 課長(学校等感染症対策担当) 給食運営課 学校給食センター 学校企画課 小学校教育課 中学校教育課 高校教育課 安全・安心推進課 教育ICT推進課 教育相談課 発達教育センター 放課後こども育成課	カ 児童・生徒の安全確保 避難誘導 被災児童生徒の健康管理 キ 学校施設の衛生の確保 ク 応急教育 応急教育計画 教職員の確保 被災児童生徒への学用品等の援助 ケ 災害時の給食 応急教育に係る給食 コ 避難所運営への協力 サ 他局等の支援	<table border="1"> <tr><th>I</th><th>II</th><th>III</th><th>IV</th></tr> <tr><td>0</td><td>2</td><td>26</td><td>440</td></tr> </table>	I	II	III	IV	0	2	26	440	
I	II	III	IV								
0	2	26	440								

合計

I	II	III	IV
2	7	61	615

議会事務局、選挙管理委員会事務局、人事委員会事務局、監査事務局 ◎:防災主任 ○:防災副主任 (いずれも課長級)

局等	部等	事務分掌	備考 (配備編成人員数)								
議会事務局等 長 議会事務局長 選挙管理委員会事務局長 【防災等担当監】 人事委員会事務局長(防災 担当監) 監査事務局長 補佐 議会事務局次長【防災等担 当監】 監査事務局次長【防災等担 当監】	議会事務局 ◎ 総務秘書課 議事課 調査法制課	ア 災害に対する議会活動の統括 イ 区災害対策本部等の支援	<table border="1"> <tr><td>I</td><td>II</td><td>III</td><td>IV</td></tr> <tr><td>0</td><td>1</td><td>5</td><td>40</td></tr> </table>	I	II	III	IV	0	1	5	40
	I	II	III	IV							
	0	1	5	40							
	選挙管理委員会 選挙課	ウ 区災害対策本部等の支援	<table border="1"> <tr><td>I</td><td>II</td><td>III</td><td>IV</td></tr> <tr><td>0</td><td>0</td><td>1</td><td>9</td></tr> </table>	I	II	III	IV	0	0	1	9
I	II	III	IV								
0	0	1	9								
人事委員会事務局 任用課 審査課	エ 区災害対策本部等の支援	<table border="1"> <tr><td>I</td><td>II</td><td>III</td><td>IV</td></tr> <tr><td>0</td><td>0</td><td>1</td><td>16</td></tr> </table>	I	II	III	IV	0	0	1	16	
I	II	III	IV								
0	0	1	16								
監査事務局 ○ 監査総務課 事務監査課 工事監査課	オ 区災害対策本部等の支援	<table border="1"> <tr><td>I</td><td>II</td><td>III</td><td>IV</td></tr> <tr><td>0</td><td>1</td><td>5</td><td>26</td></tr> </table>	I	II	III	IV	0	1	5	26	
I	II	III	IV								
0	1	5	26								

合計

I	II	III	IV
0	2	12	91

東区役所

◎:防災主任 ○:防災副主任 (いずれも課長級)

区本部	班名	事務分掌	備考 (配備編成人員数)								
<p>東区災害対策本部</p> <p>区本部長 区長</p> <p>区副本部長 総務部長【防災等担当監】 市民部長 地域整備部長 保健福祉センター所長 保健福祉センター部長 (生活保護担当)</p>	<p>総務・情報班</p> <p>◎ 総務課 区選挙管理委員会事務局 企画振興課 地域支援課 生涯学習推進課</p>	<p>ア 区災害対策本部の設置・運営 災害対策に係る区本部の総合調整 避難勧告等の発令・伝達・広報の統括 区本部設置、区本部会議 区本部活動の統括 災害対策本部室等との連絡調整 東消防署等関係機関との連絡調整</p> <p>イ 区本部要員等の統括 動員、配備 活動要員の確保、応援要員の要請 応援職員の調整</p> <p>ウ 災害情報の収集・集約・報告 管内被害状況の集約 災害対策本部室との情報に関する連絡調整 消防署からの情報収集 各種情報の報告、伝達</p> <p>エ 災害時の広報 避難勧告等の伝達 各種情報の広報 災害時の各種相談</p> <p>オ 自治協議会、公民館、会館との連絡調整 自治協議会へ警報等、防災情報の伝達 地域情報の収集</p> <p>カ 避難所開設に係る関係機関との連絡調整</p> <p>キ ボランティアの活動調整</p> <p>ク 区対策本部庁舎の安全確保、維持管理 庁舎の応急処置 利用者の安全確保 設備の保全</p> <p>ケ り災証明の発行</p> <p>コ 義援金品の受付</p> <p>サ 市民センターの避難所開設・運営</p>	<p>・東区河川水防マニュアル参照</p> <p>・教育委員会、避難所との連絡</p> <p>・時間外時の登庁職員の把握</p> <p>・福岡市被害状況等の収集 ・伝達マニュアル参照</p> <p>・東区河川水防マニュアル参照 ・避難は避難所運営の手引き参照</p> <p>・ボランティア対策 ・災害対策本部室総合調整班との連絡</p> <p>・災害対策本部室総合調整班との連絡</p> <table border="1" data-bbox="1281 1070 1430 1122"> <tr><td>I</td><td>II</td><td>III</td><td>IV</td></tr> <tr><td>6</td><td>16</td><td>24</td><td>41</td></tr> </table>	I	II	III	IV	6	16	24	41
I	II	III	IV								
6	16	24	41								
<p>調査・機動班</p> <p>○ 課税課 納税課 市民課 保険年金課</p>	<p>シ 区災害対策本部各班との連携 災害情報の収集 避難勧告等の広報 避難所の開設及び運営 水防活動</p> <p>ス 家屋被害調査</p>	<p>シ 区災害対策本部各班との連携 災害情報の収集 避難勧告等の広報 避難所の開設及び運営 水防活動</p> <p>ス 家屋被害調査</p>	<table border="1" data-bbox="1281 1220 1430 1272"> <tr><td>I</td><td>II</td><td>III</td><td>IV</td></tr> <tr><td>6</td><td>17</td><td>42</td><td>151</td></tr> </table>	I	II	III	IV	6	17	42	151
I	II	III	IV								
6	17	42	151								
<p>保健・救助班</p> <p>○ 福祉・介護保険課 子育て支援課 健康課 地域保健福祉課 保護第1課 保護第2課 衛生課</p>	<p>セ 避難対策 情報収集 避難誘導 避難所の開設及び運営の統括 避難所との連絡調整 避難者の把握</p> <p>ソ 物資調達、輸送 必要物資量の把握、要請 調達物資の配分、輸送</p> <p>タ 食糧等の供給 食糧等の避難者への配分、輸送</p> <p>チ 要配慮者対策 被災高齢者、障がい者等の把握 ヘルパー等の派遣、一時入所措置</p> <p>ツ 義援金品の配布</p> <p>テ 災害援護資金の貸付</p> <p>ト 災害見舞金の配布</p> <p>ナ 衛生保持対策 感染症の予防</p> <p>ニ 救助、応急医療活動 救護班の編成 管内の被災者への応急医療活動</p>	<p>セ 避難対策 情報収集 避難誘導 避難所の開設及び運営の統括 避難所との連絡調整 避難者の把握</p> <p>ソ 物資調達、輸送 必要物資量の把握、要請 調達物資の配分、輸送</p> <p>タ 食糧等の供給 食糧等の避難者への配分、輸送</p> <p>チ 要配慮者対策 被災高齢者、障がい者等の把握 ヘルパー等の派遣、一時入所措置</p> <p>ツ 義援金品の配布</p> <p>テ 災害援護資金の貸付</p> <p>ト 災害見舞金の配布</p> <p>ナ 衛生保持対策 感染症の予防</p> <p>ニ 救助、応急医療活動 救護班の編成 管内の被災者への応急医療活動</p>	<p>・東区河川水防マニュアル参照 ・教育委員会との連絡 ・避難所運営の手引き参照</p> <p>・福祉局救助班との連絡 ・避難行動要支援者支援ハンドブック参照</p> <p>・子ども未来局物資班との連携</p> <p>・保健医療局・消防局との連絡</p> <table border="1" data-bbox="1281 1966 1430 2018"> <tr><td>I</td><td>II</td><td>III</td><td>IV</td></tr> <tr><td>9</td><td>31</td><td>67</td><td>195</td></tr> </table>	I	II	III	IV	9	31	67	195
I	II	III	IV								
9	31	67	195								

東区役所

区本部	班名	事務分掌	備考 (配備編成人員数)								
東区災害対策本部	土木班 ○ 維持管理課 地域整備課 生活環境課	ヌ 水防 情報収集 主要河川水位の監視及び水防活動	・東区河川水防マニュアル参照 ・関係部局との連絡 ・消防局との連絡 <table border="1" style="width: 100%; text-align: center;"> <tr> <td>I</td> <td>II</td> <td>III</td> <td>IV</td> </tr> <tr> <td>7</td> <td>23</td> <td>36</td> <td>55</td> </tr> </table>	I	II	III	IV	7	23	36	55
		I		II	III	IV					
		7		23	36	55					
		ネ 管内被災箇所の応急措置 道路・橋梁・河川等の応急復旧 崖崩れ箇所等の警戒、応急措置									
ノ 緊急輸送路の確保 大規模災害時の緊急輸送道路の警戒(管内)											
ハ 災害時のし尿・ごみ等の処理並びに消毒及び清掃業者との連絡											

合計

I	II	III	IV
28	87	169	442

区本部	班名	事務分掌	備考 (配備編成人員数)								
<p>博多区災害対策本部</p> <p>区本部長 区長</p> <p>区副本部長 総務部長【防災等担当監】 市民部長 地域整備部長 保健福祉センター所長 保健福祉センター保健所長</p>	<p>総務・情報班</p> <p>◎ 総務課 区選挙管理委員会事務局</p> <p>○ 企画振興課 地域支援課 生涯学習推進課</p>	<p>ア 区災害対策本部の設置・運営 災害対策に係る区本部内の総合調整 避難勧告等の発令・伝達の統括 区本部設置、区本部会議 区本部活動の統括</p> <p>イ 区本部要員等の統括 動員、配備 活動要員の確保、応援要員の要請 応援職員の調整</p> <p>ウ 区対策本部庁舎の安全確保、維持管理 庁舎の応急処置 利用者の安全確保 設備の保全</p> <p>エ 情報の収集・集約、報告 災害対策本部室との連絡調整、情報収集 関係部局との連絡調整、情報収集 関係機関との連絡調整、情報収集 地域との連絡調整、情報収集 避難所の開設に係る連絡調整 各種情報の報告、伝達 被害連絡の受付 管内被害状況の集約</p> <p>オ 災害時の広報、広聴 避難勧告等の伝達 各種情報の広報</p> <p>カ 災害時の各種相談</p> <p>キ リ災証明の発行</p> <p>ク 義援金品の受付</p> <p>ケ ボランティアの活動調整</p>	<p>・博多区水防計画参照 ・教育委員会、避難所と連絡</p> <p>・時間外時の登庁職員の把握</p> <p>・福岡市被害状況等の収集 ・避難所運営の手引き参照</p> <table border="1" data-bbox="1278 1048 1428 1099"> <tr> <td>I</td> <td>II</td> <td>III</td> <td>IV</td> </tr> <tr> <td>5</td> <td>13</td> <td>25</td> <td>46</td> </tr> </table>	I	II	III	IV	5	13	25	46
I	II	III	IV								
5	13	25	46								
	<p>救助・保健班</p> <p>○ 福祉・介護保険課 子育て支援課 健康課 地域保健福祉課 保護第1課 保護第2課 保護第3課 衛生課 課税課 納税課 市民課 保険年金課</p>	<p>コ 避難対策 避難誘導 避難所の開設及び運営の統括 避難所との連絡 避難者の把握</p> <p>サ 物資調達、輸送 必要物資量の把握、要請 調達物資の配分、輸送</p> <p>シ 食糧等の供給 炊き出し 食糧等の避難者への配分</p> <p>ス 要配慮者対策 被災高齢者、障がい者等の把握 ヘルパー等の派遣、一時入所措置</p> <p>セ 義援金品の配布</p> <p>ソ 民生委員との連絡調整</p> <p>タ 衛生保持対策 伝染病の予防</p> <p>チ 救助、応急医療活動 救護班の編成 管内の被災者への応急医療活動</p>	<p>・教育委員会との連絡 ・博多区水防計画参照 ・避難所運営の手引き参照 ・避難行動要支援者ハンドブック参照</p> <p>・福祉局救助班との連絡</p> <p>・こども未来局物資班、施設・支援班との連絡</p> <p>・保健医療局・消防局との連絡</p> <table border="1" data-bbox="1278 1787 1428 1839"> <tr> <td>I</td> <td>II</td> <td>III</td> <td>IV</td> </tr> <tr> <td>2</td> <td>30</td> <td>86</td> <td>320</td> </tr> </table>	I	II	III	IV	2	30	86	320
I	II	III	IV								
2	30	86	320								

博多区役所

区本部	班名	事務分掌	備考 (配備編成人員数)								
博多区災害対策本部	土木班 ○ 地域整備課 管理調整課 生活環境課	ツ 水防 主要河川水位の監視及び水防活動	<ul style="list-style-type: none"> ・関係各局等との連絡 ・博多区水防計画参照 ・消防局との連絡 <table border="1" style="margin-left: auto; margin-right: auto;"> <tr> <td>I</td> <td>II</td> <td>III</td> <td>IV</td> </tr> <tr> <td>8</td> <td>22</td> <td>36</td> <td>57</td> </tr> </table>	I	II	III	IV	8	22	36	57
		I		II	III	IV					
		8		22	36	57					
		テ 管内被災箇所の応急措置 道路・橋梁・河川等の応急復旧 崖崩れ箇所等の警戒、応急措置									
ト 緊急輸送路の確保 大規模災害時の緊急輸送道路の警戒(管内)											
ナ 災害時のし尿、ごみ等の処理及び消毒並びに清掃業者との連絡											

合計(本部長・副本部長含む)

I	II	III	IV
15	65	153	429

区本部	班名	事務分掌	備考 (配備編成人員数)								
<p>中央区災害対策本部</p> <p>区本部長 区長</p> <p>区副本部長 総務部長【防災等担当監】 地域整備部長 保健福祉センター所長 保健福祉センター保健所長</p>	<p>総務・情報班</p> <p>◎ 総務課 企画振興課 区選挙管理委員会事務局</p> <p>○ 地域支援課 生涯学習推進課</p>	<p>ア 区災害対策本部の設置・運営 災害対策に係る区本部内の総合調整 避難勧告等の発令・伝達の統括 区本部設置、区本部会議 区本部活動の統括 災害対策本部室との連絡調整 関係機関との連絡調整 避難所の開設に係る連絡調整</p> <p>イ 区本部要員等の統括 動員、配備 活動要員の確保、応援要員の要請 応援職員の調整</p> <p>ウ ボランティアの活動調整</p> <p>エ 区対策本部庁舎の安全確保、維持管理 庁舎の応急処置 利用者の安全確保 設備の保全</p> <p>オ 情報の収集・集約、報告 管内被害状況の集約 災害対策本部室との情報に関する連絡調整 消防署からの情報収集 各種情報の報告、伝達</p> <p>カ 災害時の広報、広聴 避難勧告等の伝達 各種情報の広報 災害時の各種相談</p> <p>キ 災証明の発行</p> <p>ク 義援金品の受付</p>	<p>・風水害対策に関する中央区及び中央消防署連携マニュアル参照</p> <p>・時間外時の登庁職員の把握</p> <p>・ボランティア対策</p> <p>・災害対策本部総合調整班との連絡 ・福岡市被害状況等の収集 ・伝達マニュアル参照</p> <p>・災害対策本部室広報・報道班との連絡</p> <p>・災害対策本部室総合調整班との連絡</p> <table border="1" data-bbox="1273 1037 1425 1086"> <tr> <td>I</td> <td>II</td> <td>III</td> <td>IV</td> </tr> <tr> <td>6</td> <td>17</td> <td>29</td> <td>39</td> </tr> </table>	I	II	III	IV	6	17	29	39
I	II	III	IV								
6	17	29	39								
	<p>調査・救助班</p> <p>○ 課税課 納税課 市民課 保険年金課</p> <p>○ 福祉・介護保険課 子育て支援課 地域保健福祉課企画推進係 保護課</p>	<p>ケ 避難対策 避難誘導 避難所開設及び運営の統括 避難所との連絡 避難所の把握</p> <p>コ 家屋被害調査</p> <p>サ 食糧等の供給 炊き出し 食糧等の避難者への配分</p> <p>シ 義援金品の配布</p> <p>ス 避難所運営への協力</p> <p>セ 物資調達、輸送 必要物資量の把握、要請 調達物資の配分、輸送</p> <p>ソ 要配慮者対策 被災高齢者、障がい者等の把握 ヘルパー等の派遣、一時入所措置</p>	<p>・避難所運営の手引き参照 ・教育委員会との連絡</p> <p>・子ども未来局物資班との連携</p> <table border="1" data-bbox="1273 1832 1425 1881"> <tr> <td>I</td> <td>II</td> <td>III</td> <td>IV</td> </tr> <tr> <td>0</td> <td>30</td> <td>55</td> <td>181</td> </tr> </table>	I	II	III	IV	0	30	55	181
I	II	III	IV								
0	30	55	181								

中央区役所

区本部	班名	事務分掌	備考 (配備編成人員数)								
中央区災害対策本部	保健班 ○ 健康課 地域保健福祉課 (企画推進係を除く) 衛生課	タ 衛生保持対策 伝染病の予防 チ 応急医療・保健活動に関すること 救護班の編成 管内の被災者への応急医療活動	・保健医療局・消防局との連絡 <table border="1"> <tr><td>I</td><td>II</td><td>III</td><td>IV</td></tr> <tr><td>0</td><td>0</td><td>8</td><td>50</td></tr> </table>	I	II	III	IV	0	0	8	50
	I	II	III	IV							
0	0	8	50								
土木班 ○ 地域整備課 管理調整課 生活環境課	ツ 水防 主要河川水位の監視及び水防活動 テ 管内被災箇所の応急措置 道路・橋梁・河川等の応急復旧 崖崩れ箇所等の警戒、応急措置 ト 緊急輸送路の確保 大規模災害時の緊急輸送道路の警戒(管内) ナ 災害時のし尿、ごみ等の処理及び消毒並びに清掃業者との連絡	・風水害対策に関する中央区及び中央消防署連携マニュアル参照 ・関係部局との連携 ・消防局との連絡 <table border="1"> <tr><td>I</td><td>II</td><td>III</td><td>IV</td></tr> <tr><td>4</td><td>16</td><td>42</td><td>49</td></tr> </table>	I	II	III	IV	4	16	42	49	
I	II	III	IV								
4	16	42	49								

合計

I	II	III	IV
10	63	134	319

南区役所

◎:防災主任 ○:防災副主任 (いずれも課長級)

区本部	班名	事務分掌	備考 (配備編成人員数)								
南区災害対策本部 本部長 区長 副本部長 総務部長【防災等担当監】 市民部長 地域整備部長 保健福祉センター所長 保健福祉センター保健所長	総務班 ◎ 総務課 区選挙管理委員会事務局	ア 区本部の設置・運営 災害対策に係る区本部内の総合調整 区本部会議の開催 区本部活動の統括 市本部・関係機関との連絡調整 イ 区本部要員等の統括 動員、配備 活動要員の確保、応援要員の要請 応援職員の調整 ウ 区本部庁舎の安全確保、維持管理 庁舎の応急処置 利用者の安全確保 設備の保全 エ 情報の収集・集約・報告 災害情報班、土木班との連携 管内被害状況の集約 各種情報の報告、伝達 オ 避難勧告等の発令・伝達の統括 カ 避難所開設・運営に係る調整 小・中学校等の開設に係る連絡調整 地域連絡班、避難所運営班との連携 キ ボランティア活動に係る調整 区災害ボランティアセンター(区社会福祉協議会)との連絡調整 ク 防災証明書、り災届出証明書の発行 ケ 義援金品の受付	・災害対策本部室総合調整班 ・災害対策本部室総合調整班 ・子ども未来局総務・情報班 ・住宅都市局総務部 ・災害対策本部室被害状況整理班 ・災害対策本部室総合調整班 ・災害対策本部室総合調整班 ・教育委員会総務・情報班 ・市民局コミュニティ推進部 <table border="1"> <tr><td>I</td><td>II</td><td>III</td><td>IV</td></tr> <tr><td>3</td><td>9</td><td>19</td><td>19</td></tr> </table>	I	II	III	IV	3	9	19	19
	I	II	III	IV							
	3	9	19	19							
	地域連絡班 ○ 地域支援課 生涯学習推進課	コ 地域情報の収集 サ 自治協議会、公民館との連絡調整 避難勧告等の伝達 シ 避難所開設・運営に係る調整 公民館の開設に係る連絡調整 市民局生涯学習課(市民センター)との連絡調整 総務班、避難所運営班との連携	<table border="1"> <tr><td>I</td><td>II</td><td>III</td><td>IV</td></tr> <tr><td>1</td><td>4</td><td>11</td><td>11</td></tr> </table>	I	II	III	IV	1	4	11	11
	I	II	III	IV							
	1	4	11	11							
広報班 ○ 企画振興課	ス 災害情報の広報 広報車の出動 避難勧告等の伝達 各種情報の広報 セ 総務班の応援 救援物資等の運搬	<table border="1"> <tr><td>I</td><td>II</td><td>III</td><td>IV</td></tr> <tr><td>0</td><td>3</td><td>9</td><td>12</td></tr> </table>	I	II	III	IV	0	3	9	12	
I	II	III	IV								
0	3	9	12								
災害情報班 ○ 課税課 納税課 市民課 保険年金課	ソ 市民からの電話対応 被害受付 相談受付 タ 被害情報の収集、集約 災害対応支援システムの入力 総務班、土木班との連携 チ 土木班、避難所運営班の応援	<table border="1"> <tr><td>I</td><td>II</td><td>III</td><td>IV</td></tr> <tr><td>1</td><td>11</td><td>19</td><td>28</td></tr> </table>	I	II	III	IV	1	11	19	28	
I	II	III	IV								
1	11	19	28								
土木班 ○ 地域整備課 ○ 維持管理課	ツ 水防 情報収集 主要河川水位の監視及び水防活動 総務班、災害情報班との連携 テ 管内被災箇所への応急措置 道路・橋梁・河川等の応急復旧 崖崩れ箇所等の警戒、応急措置 ト 緊急輸送路の確保 大規模災害時の緊急輸送道路の警戒(管内)	<table border="1"> <tr><td>I</td><td>II</td><td>III</td><td>IV</td></tr> <tr><td>6</td><td>10</td><td>32</td><td>41</td></tr> </table>	I	II	III	IV	6	10	32	41	
I	II	III	IV								
6	10	32	41								
生活環境班 ○ 生活環境課	ナ し尿・ごみ等の処理及び消毒、清掃業者との調整 ニ 災害廃棄物処理 災害廃棄物に関する情報収集 環境局との連絡調整	<table border="1"> <tr><td>I</td><td>II</td><td>III</td><td>IV</td></tr> <tr><td>0</td><td>1</td><td>5</td><td>7</td></tr> </table>	I	II	III	IV	0	1	5	7	
I	II	III	IV								
0	1	5	7								

南区役所

区本部	班名	事務分掌	備考 (配備編成人員数)								
南区災害対策本部	避難所運営班 ○ 福祉・介護保険課 子育て支援課 健康課 地域保健福祉課 保護第1課 保護第2課 衛生課 課税課 納税課 市民課 保険年金課 生活環境課	ス 避難所運営の統括 避難所(公民館、小学校等)への職員派遣、開設 施設管理者、地域(自主防災組織等)との連携 避難者受け入れ、避難者名簿等の作成 区本部と避難所の連絡調整 総務班、地域連絡班との連携 ネ 救援物資、食料の供給 必要数の把握、要請 避難者への配分、提供 ノ 要配慮者(高齢者、障がい者等)対策 要配慮者の状況把握 要配慮者への支援 ハ 民生委員との連絡調整 ヒ 大規模災害時における家屋被害調査運営 家屋被害調査の実施 財政局との連絡調整 総務班との連携(り災証明書、り災届出証明書) フ 土木班の応援	<table border="1"> <thead> <tr> <th>I</th> <th>II</th> <th>III</th> <th>IV</th> </tr> </thead> <tbody> <tr> <td>1</td> <td>38</td> <td>54</td> <td>233</td> </tr> </tbody> </table>	I	II	III	IV	1	38	54	233
	I	II	III	IV							
1	38	54	233								
保健活動班 ○ 健康課 地域保健福祉課 衛生課	ヘ 衛生保持対策 避難所における食品及び環境の衛生保持 ホ 防疫及び精神保健活動 避難所における感染症の予防 被災者(避難者)の健康管理、メンタルヘルス マ 保健医療局との連絡調整 ミ 災害見舞金、災害援護資金等の支給 ム 土木班、避難所運営班の応援	<table border="1"> <thead> <tr> <th>I</th> <th>II</th> <th>III</th> <th>IV</th> </tr> </thead> <tbody> <tr> <td>0</td> <td>2</td> <td>18</td> <td>39</td> </tr> </tbody> </table>	I	II	III	IV	0	2	18	39	
I	II	III	IV								
0	2	18	39								

合計

I	II	III	IV
12	78	167	390

城南区役所

区本部	班名	事務分掌	備考 (配備編成人員数)								
城南区災害対策本部	保健班 ○ 健康課 衛生課 地域保健福祉課 (企画推進係を除く)	ネ 衛生保持対策 感染症の予防 ノ 応急医療・保健活動に関すること 救護班の編成 管内の被災者への応急医療活動	・保健医療局・消防局との連絡 <table border="1" data-bbox="1273 360 1425 416"> <tr> <td>I</td> <td>II</td> <td>III</td> <td>IV</td> </tr> <tr> <td>0</td> <td>2</td> <td>7</td> <td>39</td> </tr> </table>	I	II	III	IV	0	2	7	39
I	II	III	IV								
0	2	7	39								

合計

I	II	III	IV
9	60	104	266

早良区役所

◎:防災主任 ○:防災副主任 (いずれも課長級)

区本部	班名	事務分掌	備考 (配備編成人員数)								
早良区災害対策本部 区本部長 区長 区副本部長(総括) 総務部長【防災等担当監】 〔担当〕 (総務・情報班) (地域連絡・広報班) (入部出張所総務班) 区副本部長 市民部長 〔担当〕 (避難所対応班) 保健福祉センター所長 〔担当〕 (保健班) 地域整備部長 〔担当〕 (土木班)	総務・情報班 ◎ 総務課 区選挙管理委員会事務局	ア 区災害対策(警戒)本部の設置・運営 災害対策に係る区本部内の総合調整 区本部会議 区本部活動の統括 関係機関との連絡調整 イ 市災害対策(警戒)本部室との連絡調整 ウ 区本部要員等の統括 動員、配備 活動要員の確保、応援要員の要請 応援職員の調整 エ 区対策(警戒)本部庁舎の安全確保、維持管理 庁舎の応急処置 利用者の安全確保 設備の保全 オ 市民からの電話対応 被害受付 相談受付 カ 被害情報の集約 災害対応支援システムの入力 キ 情報の収集・集約、報告 管内被害状況の集約 災害対策(警戒)本部室との情報に関する連絡調整 消防署からの情報収集 各種情報の報告、伝達 ク 避難指示等の発令、伝達の総括 ケ 避難所開設の決定及び地域連絡・広報班への開設指示 コ 報道機関・議会対応 サ 区社会福祉協議会との連絡調整 シ り災(届出)証明の発行 ス 義援金品の受付	<table border="1"> <tr> <td>I</td> <td>II</td> <td>III</td> <td>IV</td> </tr> <tr> <td>6</td> <td>10</td> <td>14</td> <td>19</td> </tr> </table>	I	II	III	IV	6	10	14	19
I	II	III	IV								
6	10	14	19								
	地域連絡・広報班 ○ 地域支援課 企画課 生涯学習推進課	セ 災害時の広報 広報車の出動 ホームページの更新 緊急お知らせシステム送信 ソ 地域情報の収集・把握 タ 公民館・自治協議会等との連絡調整 チ 避難所開設の連絡調整	<table border="1"> <tr> <td>I</td> <td>II</td> <td>III</td> <td>IV</td> </tr> <tr> <td>3</td> <td>7</td> <td>14</td> <td>22</td> </tr> </table>	I	II	III	IV	3	7	14	22
I	II	III	IV								
3	7	14	22								
	入部出張所総務班 ○ 入部出張所 地域支援課 (入部出張所管内担当)	ツ 市民からの電話対応(入部出張所管内) 被害受付 相談受付 テ 入部庁舎の安全確保、維持管理 ト 管内の情報収集・集約、区本部への報告	<table border="1"> <tr> <td>I</td> <td>II</td> <td>III</td> <td>IV</td> </tr> <tr> <td>3</td> <td>4</td> <td>5</td> <td>14</td> </tr> </table>	I	II	III	IV	3	4	5	14
I	II	III	IV								
3	4	5	14								

早良区役所

区本部	班名	事務分掌	備考 (配備編成人員数)								
早良区災害対策本部	避難所対応班 ○ 福祉・介護保険課 企画課 課税課 納税課 市民課 保険年金課 子育て支援課 健康課 地域保健福祉課 保護課 衛生課	ナ 避難所との連絡調整 ニ 避難所の運営、避難誘導、避難者の把握 ヌ 物資調達、輸送 必要物資量の把握、要請 調達物資の配分、輸送 ネ 食糧等の供給 食糧等の避難者への配分、輸送 不足食材等の調達・補給 ノ 要配慮者対策 被災高齢者、障がい者等の把握 ヘルパー等の派遣、一時入所措置 ハ 家屋被害調査 ヒ 義援金品の配布	<table border="1"> <thead> <tr> <th>I</th> <th>II</th> <th>III</th> <th>IV</th> </tr> </thead> <tbody> <tr> <td>27</td> <td>49</td> <td>84</td> <td>200</td> </tr> </tbody> </table>	I	II	III	IV	27	49	84	200
	I	II	III	IV							
	27	49	84	200							
保健班 ○ 健康課 地域保健福祉課 衛生課	フ 衛生保持対策 伝染病の予防 へ 応急医療・保健活動 救護班の編成 管内の被災者への応急医療活動	<table border="1"> <thead> <tr> <th>I</th> <th>II</th> <th>III</th> <th>IV</th> </tr> </thead> <tbody> <tr> <td>0</td> <td>2</td> <td>13</td> <td>41</td> </tr> </tbody> </table>	I	II	III	IV	0	2	13	41	
I	II	III	IV								
0	2	13	41								
土木班(入部含) ○ 維持管理課 地域整備課 生活環境課	ホ 水防活動・主要河川水位の監視 主要河川水位の監視及び水防活動 マ 管内被災箇所の応急措置 道路・橋梁・河川等の応急復旧 崖崩れ箇所等の警戒、応急措置 ミ 崖崩れ箇所等の警戒、応急措置 ム 緊急輸送路の確保 大規模災害時の緊急輸送道路の警戒(管内) メ 土木建設協力会との連絡調整 モ 水防倉庫にかかる連絡調整 ヤ 災害時のし尿・ごみ等の処理及び消毒	<table border="1"> <thead> <tr> <th>I</th> <th>II</th> <th>III</th> <th>IV</th> </tr> </thead> <tbody> <tr> <td>7</td> <td>23</td> <td>37</td> <td>52</td> </tr> </tbody> </table>	I	II	III	IV	7	23	37	52	
I	II	III	IV								
7	23	37	52								

合計

I	II	III	IV
46	95	167	348

西区役所

◎:防災主任 ○:防災副主任 (いずれも課長級)

区本部	班名	事務分掌	備考 (配備編成人員数)								
<p>西区災害対策本部</p> <p>区本部長 区長</p> <p>区副本部長 総務部長【防災等担当監】 市民部長(保健福祉センター 所長が兼務) 地域整備部長 保健福祉センター所長 保健福祉センター保健所長</p>	<p>総務・情報班 防災・安全安心室 ◎ 総務課 企画振興課 地域支援課 区選挙管理委員会事務局 西部出張所</p>	<p>ア 区災害対策本部の設置・運営 ・区本部、区本部会議の設置・運営 ・災害対策に係る区内本部の総合調整 ・区本部長、副本部長へ対策本部設置及び災害状況を報告 ・各班との連絡調整 ・災害対策本部室との連絡調整 ・関係機関との連絡調整 ・避難所の開設を検討、調整 ・避難所班へ避難所への職員派遣を要請 ・各班の活動状況の把握</p> <p>イ 区本部要員等の統括 ・各班への出動連絡 ・各班から配備完了の報告受理 ・各班の支援態勢の検討・要請 ・避難所班からの避難所派遣職員の応援要請を受理</p> <p>ウ 区対策本部庁舎及び西部出張所庁舎の安全確保、維持管理 ・庁舎の応急処置 ・利用者の安全確保 ・設備の保全</p> <p>エ 情報の収集・集約、報告 ・気象・災害情報の収集、集約、報告 ・土木1班・土木2班からの被害状況報告及び応急処置報告を受理 ・災害対策本部室へ配備人員及び災害状況の報告 ・消防署からの情報収集 ・避難所の避難状況等報告を受理 ・各班への情報伝達</p> <p>オ 災害時の広報、広聴 ・避難指示等の検討、発令、伝達の統括 ・災害情報の広報 ・ホームページの更新 ・フェイスブックへの掲示 ・災害時の各種相談 ・市民広報</p> <p>カ 災証明の発行</p> <p>キ 義援金品の受付</p> <p>ク 西消防本部への職員派遣</p> <p>ケ 校区との連携(公民館との連携を含む) ・校区からの被害報告を受理 ・校区の情報収集(公民館と連携) ・校区自治協議会等へ避難指示等情報提供、情報伝達の要請</p> <p>コ 管内の避難所(西部出張所所管内さいとびあ)の開設、運営 ・避難所(西部出張所所管内さいとびあ)の開設準備、開設、運営 ・避難者の名簿作成</p>	<p>・時間外時の登庁職員の把握 ・災害対策本部室総合調整班との連絡</p> <p>・災害対策本部室広報・報道班との連絡</p> <table border="1" data-bbox="1249 1368 1390 1417"> <tr> <td>I</td> <td>II</td> <td>III</td> <td>IV</td> </tr> <tr> <td>5</td> <td>21</td> <td>39</td> <td>70</td> </tr> </table>	I	II	III	IV	5	21	39	70
I	II	III	IV								
5	21	39	70								

西区役所

区本部	班名	事務分掌	備考 (配備編成人員数)								
西区災害対策本部	土木1班 ○ 土木第1課 管理調整課	サ 水防 ・巡回による河川水位の監視 ・水防活動 シ 管内被災箇所の情報収集・集約 ・気象・災害情報の収集 ・被害状況及び応急処置を総務・情報班へ報告 ス 管内被災箇所の応急処置 ・危険箇所の巡回 ・応急処置 ・土木協力会への支援要請検討・依頼 ・道路・橋梁・河川等の応急復旧 セ 緊急輸送路の確保	・関係各局等との連携 ・消防局との連絡 <table border="1"> <tr><td>I</td><td>II</td><td>III</td><td>IV</td></tr> <tr><td>3</td><td>14</td><td>29</td><td>36</td></tr> </table>	I	II	III	IV	3	14	29	36
	I	II	III	IV							
	3	14	29	36							
	土木2班 ○ 土木第2課	ソ 水防 ・巡回による河川水位の監視 ・水防活動 タ 管内被災箇所の情報収集・集約 ・気象・災害情報の収集 ・被害状況及び応急処置を総務・情報班へ報告 チ 管内被災箇所の応急処置 ・危険箇所の巡回 ・応急処置 ・土木協力会への支援要請検討・依頼 ・道路・橋梁・河川等の応急復旧 ツ 緊急輸送路の確保	・関係各局等との連携 ・消防局との連絡 <table border="1"> <tr><td>I</td><td>II</td><td>III</td><td>IV</td></tr> <tr><td>4</td><td>9</td><td>14</td><td>14</td></tr> </table>	I	II	III	IV	4	9	14	14
I	II	III	IV								
4	9	14	14								
避難所班 ○ 福祉・介護保険課 子育て支援課 保護課 市民課 保険年金課 地域保健福祉課 課税課 納税課 生活環境課 生涯学習推進課	テ 避難所(公民館及び西市民センター等)の開設、運営 ・総務・情報班から避難所への職員派遣要請受理、職員を避難所へ派遣 ・避難所(公民館及び西市民センター等)の開設、運営 ・避難者の名簿作成 ・避難状況等の把握、総務・情報班へ報告 ・避難所派遣職員の応援を総務・情報班へ要請 ト 救援物資の調達・搬送 ・必要救援物資量の把握 ・不足救援物資の調達・補給 ・救援物資の配分、輸送 ・寝具等の供給 ナ 食料等の供給 ・食料等の避難者への配分、輸送 ・不足食料等の調達・補給 ニ 要配慮者対策 ・要配慮者の把握 ・福祉避難室の確保 ・要配慮者への支援 ヌ 在宅避難者等への支援 ネ 家屋被害調査 ノ 災害時のし尿、ごみ等の処理及び消毒	・子ども未来局物資班、施設・支援班との連携 ・福祉局救助班との連携 <table border="1"> <tr><td>I</td><td>II</td><td>III</td><td>IV</td></tr> <tr><td>0</td><td>72</td><td>143</td><td>186</td></tr> </table>	I	II	III	IV	0	72	143	186	
I	II	III	IV								
0	72	143	186								
保健班 ○ 健康課 衛生課 地域保健福祉課	ハ 衛生保持対策 ・避難所の衛生保持対策の計画・実施 ・伝染病防疫活動の計画・実施 ヒ 救助、応急医活動 ・負傷者情報の把握 ・負傷者への医療支援 ・被災者への精神ケア フ 医療機関等との連絡調整	・保健医療局・消防局との連絡 <table border="1"> <tr><td>I</td><td>II</td><td>III</td><td>IV</td></tr> <tr><td>0</td><td>14</td><td>31</td><td>43</td></tr> </table>	I	II	III	IV	0	14	31	43	
I	II	III	IV								
0	14	31	43								

合計

I	II	III	IV
12	130	256	349

災害対策本部等配備人員

局等 区災害対策本部	災害警戒本部		災害対策本部	
	第1配備 (注意態勢)	第2配備 (警戒態勢)	第3配備 (厳戒態勢)	第4配備 (非常態勢)
災害対策本部室	19	27	56	56
会計室	0	1	4	32
市長室	0	1	27	44
総務企画局	0	2	27	261
財政局	1	8	36	383
市民局	6	9	63	215
こども未来局	0	1	31	406
福祉局	1	3	29	189
保健医療局	1	3	28	245
環境局	1	4	48	250
経済観光文化局	0	2	44	258
農林水産局等	5	13	46	145
住宅都市局	2	9	59	383
道路下水道局	41	91 (107)	193 (209)	457
港湾空港局	5	11	33	250
消防局	274	344	599	1,120
水道局	1	5 (29)	75 (206)	508
交通局	3	29	101	530
教育委員会	2	7	61	615
議会事務局等	0	2	12	91
東区本部	28	87	169	442
博多区本部	15	65	153	429
中央区本部	10	63	134	319
南区本部	12	78	167	390
城南区本部	9	60	104	266
早良区本部	46	95	167	348
西区本部	12	130	256	349
合計	494	1,150	2,722	8,981

※道路下水道局の()は第2配備は震度5弱、第3配備は震度5強発生時

※水道局の()は震度5弱発生時

5 出勤人員報告書

月 日 時 分現在
報告者 職・氏名 _____

1 () 局・区本部 配備報告・要員状況

		合計	名
部・班等	出勤数	必要数 (配備定数)	部・班等
部・班等	出勤数	必要数 (配備定数)	部・班等
部・班等	出勤数	必要数 (配備定数)	部・班等
部・班等	出勤数	必要数 (配備定数)	部・班等
部・班等	出勤数	必要数 (配備定数)	部・班等
部・班等	出勤数	必要数 (配備定数)	部・班等

2 職員等の応援の要否

(1) 応援を必要とする人員 (概数) 約 人

業 務 内 容	資 格 ・ 技 能	配 置 場 所	人 数

(2) 応援可能な人員 (概数) 約 人

部・班名	人 数

(応援を必要とする人員数、可能な人員数については、10名単位で概数を記載すること。応援可能な人員は、当該局等で初期活動に従事する必要のない人員数を部・班単位で記入すること。)

Ⅲ 災 害 予 防 計 画

Ⅲ 災害予防計画

(消防)

1 福岡県広域航空消防応援実施要綱

(目的)

第1条 この要綱は、消防組織法第30条、福岡県広域航空消防体制の整備に関する協定（令和4年6月24日締結、以下「体制整備協定」という。）及び福岡県消防相互応援協定（令和2年3月11日締結、以下「応援協定」という。）第11条に基づき、回転翼航空機（以下「ヘリ」という。）を用いた広域航空消防応援（以下「航空応援」という。）の実施に関し、必要な事項について定めることを目的とする。

(航空応援の対象)

第2条 航空応援は、次の各号に掲げる災害で、ヘリを使用することが消防機関の活動にとって極めて有効である場合に行うものとする。

- (1) 地震、風水害その他大規模災害
- (2) 大規模な林野火災、高層建築物火災、危険物火災その他特殊災害
- (3) ヘリによる搬送が有効かつ適切な救急事案
- (4) 山岳事故その他車両等の進入が困難な場所における救助事案
- (5) その他前各号に準ずる災害

(航空応援の種別)

第3条 航空応援の種別は、次の各号のとおり区分する。

- (1) 調査出動 現場把握、情報収集、指揮支援等のための出動
- (2) 火災出動 消火活動のための出動
- (3) 救助出動 人命救助のための特別な活動を要する場合の出動
- (4) 救急出動 救急搬送のための出動
- (5) 救援出動 救援物資、資機材、人員等の輸送のための出動

(航空応援の担当地域)

第3条の2 応援側市の航空応援担当地域は、原則として、応援協定第2条に基づき、別表第1のとおり定める。

(航空応援の要請手続)

第4条 航空応援を必要と認めた市町村、消防の一部事務組合及び消防を含む一部事務組合（以下「市町村等」という。）の消防長は、直ちに当該市町村等の長に報告の上、その指示に従い、県知事を通じ、次の事項を明らかにして、応援側市の消防長に航空応援の要請を行うものとする。併せて、応援側市の消防長へも同様の連絡を直接行うものとする。

- (1) 要請側市町村等の名称及び消防長の氏名並びに要請日時
- (2) 災害の発生日時、場所及び災害の概要
- (3) 応援活動の概要

(航空応援の決定通知等)

第5条 応援側市の消防長は、前条の航空応援の要請に基づき航空応援を行うことが妥当であると判断した場合には、応援側市の市長に報告の上、その指示に従い、県知事を通じ、要請側市町村等の消防長へ航空応援を決定した旨を通知するものとする。併せて、要請側市町村等の消防長へも航空応援を決定した旨を直接連絡するものとする。

2 要請側市町村等の消防長は、前項の通知若しくは連絡を受けたときは、速やかに、次の事項を応援側市の消防長へ通報しなければならない。

- (1) 必要とする応援活動の具体的内容
- (2) 応援活動に必要な資機材等
- (3) ヘリが離着陸可能な場所及び給油体制
- (4) 災害現場の最高指揮者の職及び氏名並びに無線による連絡の方法
- (5) 離着陸場における資機材の準備状況
- (6) 現場付近で活動中の他機関の航空機等及びドローンの活動状況
- (7) 他にヘリの応援を要請している消防本部名
- (8) 気象の状況
- (9) ヘリの誘導方法
- (10) 要請側消防本部の連絡先

(11) その他必要な事項

(航空応援の中断)

第6条 応援側市の都合でヘリを復帰させるべき特別の事態が生じた場合においては、応援側市の消防長は、要請側市町村等の消防長と協議の上、航空応援を中断することができる。

2 前項により航空応援を中断したときは、前条第1項に準じて、その連絡を行うものとする。

(航空応援の始期及び終期)

第7条 航空応援の始期は、ヘリが応援出動の命令を受け応援側市のヘリポートを出発したときとする。ただし、ヘリが応援側市のヘリポート以外の場所にあるときは、飛行目的を変更して応援出動すべき命令があった時点とする。

2 航空応援の終期は、ヘリが応援目的を終了し、応援側市のヘリポートに帰着したときとする。ただし、前条の規定に基づき航空応援が中断され、応援側市に復帰すべき命令があったときは、その時点とする(応援出動した消防航空隊の指揮等)

第8条 応援出動した消防航空隊の指揮は、要請側市町村等の現場最高指揮者が行うものとする。

2 当該ヘリに搭乗している航空消防活動指揮者は、活動に当たって要請側市町村等の消防本部の基地局及び現場最高指揮者と緊密な連絡を行うものとする。

3 当該ヘリに搭乗している航空消防活動指揮者がヘリの運航に重大な支障があると認めたときは、その旨を現場最高指揮者に通告するものとする。

(要請側市町村等の事前計画等)

第9条 要請側市町村等の消防長は、ヘリの応援を要請する場合の計画をあらかじめ作成しておくものとする。

2 前項の計画を作成し、又は変更した場合は、県知事に通知し、それを受けた県知事は応援側市の消防長に通知するものとする。

(航空応援に要する経費の負担区分)

第10条 航空応援に要する経費の負担区分は、次の各号に定めるところによる。

(1) ヘリの燃料費、隊員の出動手当等応援に直接要する経費については、応援側市が負担する。この経費は、体制整備協定第3条第1項に定める維持管理に係る経費に含まれるものとする。

(2) 航空応援中に発生した事故の処理に要する経費は、要請側市町村等の負担とする。ただし、応援側市の重大な過失により発生した損害は、応援側市の負担とする。

(3) 前号に定める要請側市町村等の負担額は、応援側市の加入する航空保険により支払われる金額を控除した金額とする。

(4) 前3号に定めるもの以外に要した諸経費の負担については、その都度、要請側市町村等と応援側市が協議して定めるものとする。

(航空応援に関する合同訓練の実施)

第11条 要請側市町村等の消防長は、第2条に掲げる災害を想定した消防訓練を実施するにあたり、応援側市にヘリの参加を要請することができる。この場合、ヘリの使用に要する経費の負担区分は、次の各号に定めるところによる。

(1) ヘリの燃料費、隊員の諸手当等訓練に直接要する経費については、要請側市町村等が負担する。ただし、福岡県消防相互応援協定消防連絡協議会事業計画に基づく訓練については応援側市の負担とする。

(2) 訓練中に発生した事故の処理に要する費用は、要請側市町村等の負担とする。ただし、応援側市の重大な過失により発生した損害は、応援側市の負担とする。

(3) 前号に定める要請側市町村等の負担額は、応援側市の加入する航空保険により支払われる金額を控除した金額とする。

(4) 前3号に定めるもの以外に要した諸経費の負担については、その都度、要請側市町村等と応援側市が協議して定めるものとする。

(実施細目)

第12条 この要綱の実施に関する手続等の細目については別に定める。

附 則

この要綱は、平成元年4月1日から施行する。

平成元年3月25日

附 則

この要綱は、平成6年4月1日から施行する。

平成6年3月3日

附 則

この要綱は、平成14年8月1日から施行する。

平成14年8月1日

附 則

この要綱は、平成18年10月10日から施行する。

平成18年10月10日

附 則

1 この要綱は、令和5年1月13日から施行する。

2 この要綱による経費負担については、令和4年4月1日から適用する。

令和5年1月13日

別表第1

応援側市	担 当 地 域	
	第 1 順 位	第 2 順 位
北 九 州 市	北 九 州 地 域 筑 豊 地 域	福 岡 地 域 筑 後 地 域
福 岡 市	福 岡 地 域 筑 後 地 域	北 九 州 地 域 筑 豊 地 域

※第1順位の応援側市が災害等で応援できない場合は、応援側市の消防長はその旨を要請側市町村等の消防長に回答するとともに、同回答及び要請がある旨を第2順位の応援側市の消防長に連絡する。また、当該要請側市町村等の消防長は、福岡県広域航空消防応援実施要綱第4条に基づき、第2順位の応援側市の消防長に連絡を直接行うものとする。

ただし、第1順位の応援側市が耐空検査や時間点検等により、あらかじめ応援できない旨を周知している場合にあっては、当該要請側市町村等の消防長は、第1順位の応援側市に連絡することなく、第2順位の応援側市の消防長に連絡を行うことができるものとする。

2 福岡県広域航空消防応援実施細目

1 趣旨

この細目は、福岡県広域航空消防応援実施要綱（以下「要綱」という。）第11条の規定に基づき必要な事項について定めるものとする。

2 要請手続

(1) 要綱第4条の規定に基づき、要請を行う場合の県の連絡先は次のとおりとする。

	連絡要請窓口の名称	電 話	F A X	防災行政無線	
				電 話	F A X
平日 昼 間	総 務 部 消防防災指導課	(092) 643-3111	(092) 643-3117	78-700-7025	78-700-7390
平日 夜 間 土 日 祝 日	〃 宿直室	(092) 641-4734	上に同じ	78-700-7027	78-700-7390

(2) 応援側市の消防本部の連絡先は次のとおりとする。

消防本部名	連絡要請窓口の名称	電 話	F A X
北九州市消防局	救急部指令課	(093) 582-3811	(093) 592-6805
福岡市消防局	情報司令部 災害救急指令センター	(092) 725-6595	(092) 735-1074

(3) 要綱第4条に定める航空応援要請及び第5条に定める航空応援決定通知のルートは、次のとおりとする。

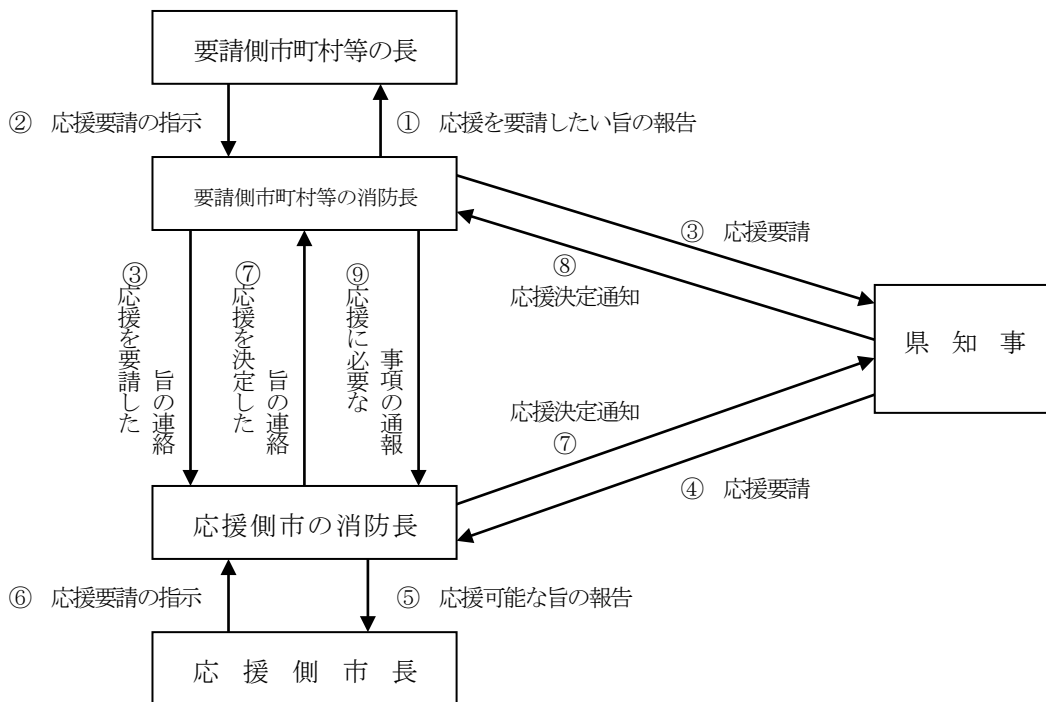

(4) 要綱第4条に定める要請、連絡又は通報は、様式第1号により、電話（ファクシミリがある場合は併用）等により行うとともに、後日速やかに正式文書を送付するものとする。

3 通信連絡

通信連絡の使用電波は、主運用波4とし、無線の運用統制については、基地局消防本部の統制に従うものとする。

4 要請側市町村等の事前計画等

(1) 要綱第9条に定める要請側市町村等の事前計画に必要な事項は、次のとおりとする。

- ア ヘリの活動拠点として最適な飛行場外離着陸場（以下「離着陸場」という。）の位置図等（様式第2号）
- イ 燃料の補給体制
- ウ 応援消防航空隊と要請側消防本部等との通信連絡方法
- エ 離着陸場への誘導員の派遣
- オ 応援に伴い生ずることが予想される一般人及び建物等に対する各種障害の除去等離着陸に必要な措置
- カ 空中消火薬剤、救急救助資機材、隊員等の補給体制
- キ その他必要な事項

5 事故時の連絡等

(1) 要請側市町村等の消防長は、応援消防航空隊に関する次の事故を覚知したときは、応援側市の消防長へ速やかに連絡しなければならない。

- ア 人の死傷を伴う事故
- イ 航空機の重大な損傷事故
- ウ 救難対策を必要とする事故

(2) 応援側市の消防長は、ヘリの長期間運航不能等の場合は、県知事に連絡しておくものとする。

6 航空応援に関する報告

(1) 応援側市の消防長は、ヘリが帰着したとき、速やかに応援活動の概要を、様式第3号により、要請側市町村等の消防長に報告するものとする。

(2) 要請側市町村等の消防長は、速やかに当該災害の概要を、様式第4号により、応援側市の消防長に報告するものとする。

7 応援に要する経費の内容

要綱第10条及び第11条に規定する応援に要する経費の内容については次による。

(1) 応援に直接要する経費

- ア ヘリの燃料費
- イ 隊員の諸手当、旅費、日当、宿泊費
- ウ 応援により特別に必要となったヘリの修繕料

(2) 応援中に発生した事故の処理に要する経費

- ア 土地、建物、工作物等に対する補償費
- イ 一般人の死傷に伴う損害賠償
- ウ 機体の補償費
- エ その他の諸経費

8 経費の請求

応援側市の長は、応援終了後速やかに当該応援に要した要綱第10条及び第11条に定める経費を要請側市町村等の長に様式第5号により請求するものとする。

附 則

この細則は、平成元年4月1日から施行する。

平成元年3月25日

附 則

この細則は、平成6年4月1日から施行する。

平成6年3月3日

この細則は、平成14年8月1日から施行する。

平成14年8月1日

附 則

この細目は、令和5年1月13日から施行する。

令和5年1月13日

3 主要な機械器具一覧表

(令和4年4月1日現在)

品目	合計	東	博多	中央	南	城南	早良	西	集中管理 資機材	機動救助隊 (本部)	航空隊 (本部)	
可燃性ガス検知器	36	7	7	3	4	2	4	4	-	5	-	
放射能測定器	19	9	1	1	1	1	1	1	-	4	-	
化学防護服	152	30	22	22	18	16	18	16	-	10	-	
陽圧式化学防護服	30	5	10	-	-	-	10	-	-	5	-	
有毒ガス測定器	5	2	-	-	-	-	-	-	-	3	-	
放射能防護服(含鉛式)	28	8	7	-	-	-	8	-	-	5	-	
RI用ポケット線量計	72	15	9	9	9	8	9	8	-	5	-	
耐熱服	33	8	8	5	4	-	8	-	-	-	-	
防爆型携行ライト	40	8	8	4	5	3	5	5	-	2	-	
小型動力ポンプ	39	8	7	3	6	3	5	4	2	1	-	
山林動力ポンプ	4	-	1	-	1	1	1	-	-	-	-	
ホース(40mm)	340	56	61	37	37	25	75	41	-	8	-	
簡易貯水槽	44	5	5	2	5	5	5	5	12	-	-	
消火水のう	99	10	10	10	10	10	10	10	29	-	-	
ホース	65mm	1,487	294	269	157	200	112	197	228	-	30	-
	50mm	1,030	191	217	98	150	76	123	159	-	16	-
エアータント	6	-	-	-	-	-	1	-	5	-	-	
発電機(可搬式)	74	14	20	7	8	6	4	6	3	6	-	
投光器	49	8	11	3	6	4	6	5	5	1	-	
空気呼吸器	249	40	48	36	28	16	32	23	-	22	4	
空気呼吸器ボンベ	611	96	102	59	68	43	62	67	69	39	6	
泡放射砲	7	1	1	1	1	1	1	1	-	-	-	
放水銃	27	5	14	6	2	-	-	-	-	-	-	
放水量可変ノズル	69	15	15	7	7	5	8	10	-	2	-	
携帯型化学剤検知器	2	-	-	-	-	-	-	-	-	2	-	
携帯型生物剤検知装置	3	1	-	-	-	-	-	-	-	2	-	
除染シャワー	4	-	-	-	1	-	-	1	-	2	-	
救命索発射銃	8	1	1	1	1	1	1	1	-	1	-	
チェーン・ソー	46	6	8	4	5	3	4	6	2	8	-	
エンジン・カッター	36	5	8	1	4	2	3	6	1	6	-	
空気鋸	7	1	1	1	1	1	1	-	-	1	-	
酸素切断機	9	1	1	1	1	1	1	1	-	2	-	
削岩機	13	1	1	1	1	1	1	1	-	6	-	
マット型空気ジャッキ	10	1	1	1	1	1	2	1	-	2	-	
大型油圧スプレッター	9	1	1	1	1	1	1	1	-	2	-	
大型油圧切断機	9	1	1	1	1	1	1	1	-	2	-	
油圧式ドアオープナー	7	1	1	1	1	1	1	1	-	-	-	
船外機	9	1	1	1	1	1	1	1	-	2	-	
救命ボート	25	5	6	2	3	2	2	3	-	2	-	
ライフラフト	1	1	-	-	-	-	-	-	-	-	-	
水中無線機	5	1	1	1	-	-	1	-	-	1	-	
潜水器具	38	5	5	5	5	4	5	4	-	5	-	
水中ソナー	1	-	1	-	-	-	-	-	-	-	-	
画像探索機 I型	2	-	-	-	-	-	1	-	-	1	-	
画像探索機 II型	3	-	1	-	-	-	1	-	-	1	-	
熱画像直視装置	8	-	1	-	1	-	2	-	-	4	-	
地中音響探知機	3	-	1	-	-	-	1	-	-	1	-	
夜間用暗視装置	3	-	1	-	-	-	1	-	-	1	-	
地震警報機	3	-	1	-	-	-	1	-	-	1	-	
電磁波探查装置	2	-	-	-	-	-	1	-	-	1	-	
空気式救助マット	4	-	1	-	-	-	1	-	-	2	-	
コンクリート破砕	3	-	-	-	-	-	-	-	-	3	-	
ハンマードリル	3	-	-	-	-	-	-	1	-	2	-	
送排風機	3	-	-	-	-	-	-	-	-	3	-	

4 常備消防車両等一覧表

所属別	車両等	ヘリコプター	水槽付消防ポンプ車	化学消防ポンプ車	大型化学高所放水車	泡原液搬送車	はしこ付消防ポンプ車	小型はしこ付ポンプ車	小型ポンプ車	救助工作車	指揮車	資機材搬送車	機動支援車	特殊災害対応車	照明車	緊急輸送車	大型除染システム車	大型プロアー車	ウオーターカッター車	燃料補給車
合計		2	33	2	2	2	7	2	3	10	7	1	1	3	1	7	1	1	1	1
本部		2	1							3			1	1				1	1	
東署	本署		2			1	1				1					1				
	西戸崎			1																
	和白		1						1											
	多々良		1											1						
	箱崎		1							1										
	水上		1																	
博多署	本署		2				1				1	1				1				
	空港		2		1															
	堅粕		1							1										
	冷泉		1																	
	上牟田		1												1					
	板付							1												
中央署	本署		2		1	1					1					1				
	平尾		1				1													
	笹丘		1							1										
南署	本署		2				1				1					1				
	花畑		1							1										
	日佐		1						1					1						
	桧原		1																	
城南署	本署		2				1				1					1				
	飯倉									1										
早良署	本署		2				1				1					1				1
	室見			1						1										
	田隈							1	1											
	東入部		1																	
西署	本署		2				1				1					1				
	姪浜		1														1			
	壱岐									1										
	元岡		1																	

※水槽付消防ポンプ車、高規格救急車については予備車を含む。

令和5年4月1日現在

機動連絡車	大容量送水ポンプ車	大型放水砲搭載ホース延長車	重機搬送車	拠点機能形成車	高規格救急車	ホース延長車	緊急連絡車	査察車	司令車	調査車	指導連絡車	団指導連絡車	応急手当普及啓発車	広報車	人員輸送車	輸送車	けん引車	消防艇	小型動力ポンプ	合計
1	1	1	1	1	40	7	13	21	1	19	22	7	3	2	3	2	1	1	37	271
			1		2		6	3	1	12	3	1	3		3	2	1		37	85
					2	1	1	3		1		1								15
					1						1									3
					1						1									4
					1						1									4
					1						1							1		4
					3	1	1	3		1		1		1						17
					1						1									5
					1						1									4
											1									2
					1						1									4
					1						1									3
					1						1									3
					3	1	1	3		1		1								16
					2						2									6
																				2
					3	1	1	3		1		1								15
																				2
					1															4
					1						1									3
					2	1	1	2		1										12
					1						1									3
1				1	3	1	1	2		1		1		1						18
																				2
	1	1			1															5
					1						1									3
					2	1	1	2		1		1								13
					1						1									4
					1						1									3
					1						1									3

5 非常備消防車両等一覧表

令和5年4月1日現在

車種等 区別	ポンプ車 (積載型)	小型動力	合 計
合 計	72	92	164
東 消 防 団	22	6	28
博 多 消 防 団	14	8	22
中 央 消 防 団	7	0	7
南 消 防 団	6	4	10
早 良 消 防 団	11	25	36
西 消 防 団	9	29	38
水 上 消 防 団	1	18	19
予 備 車	2	2	4

6 消防署所及び消防団の配置図

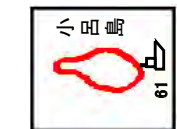
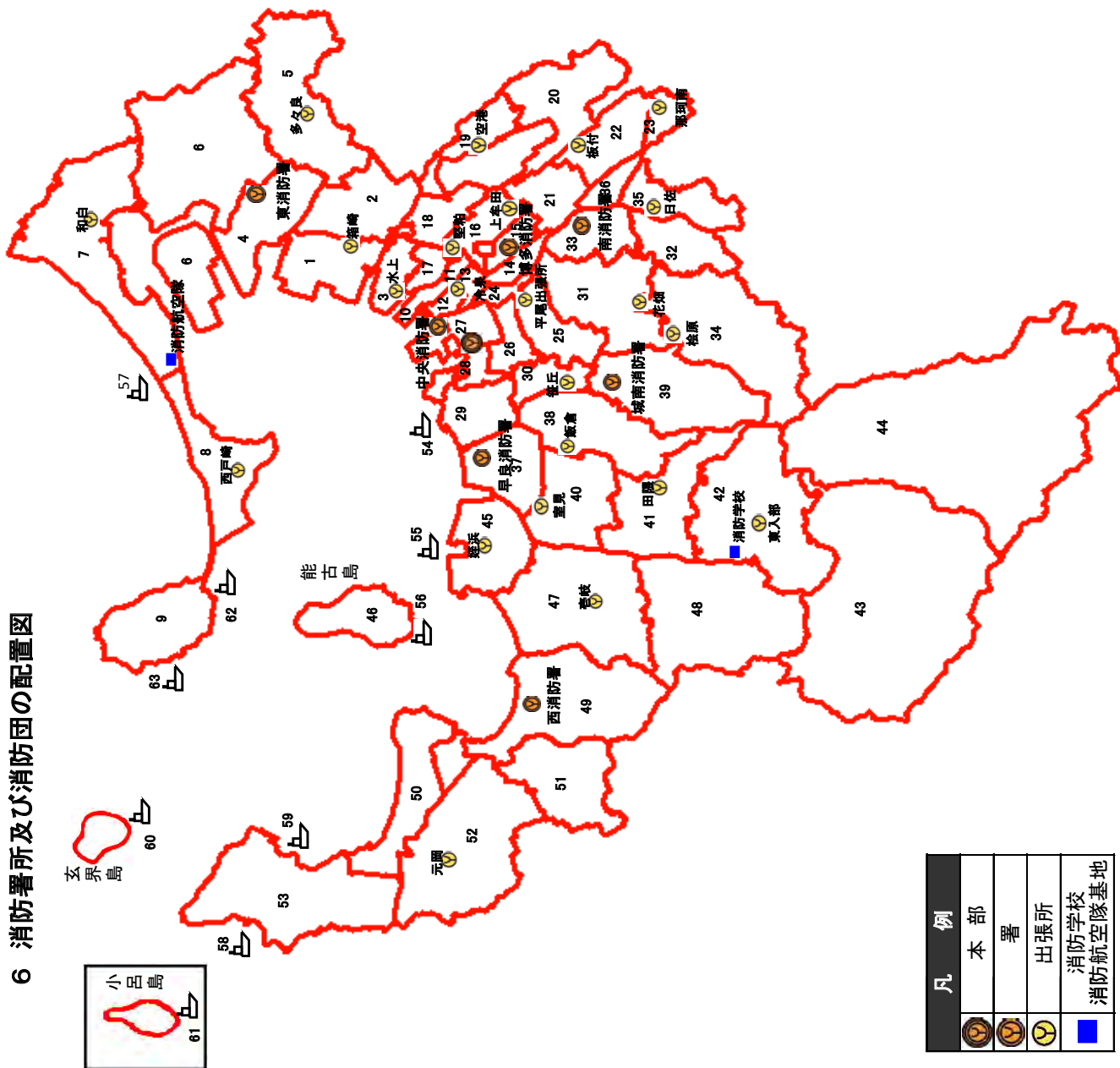

凡 例	
	本部
	署
	出張所
	消防学校
	消防航空隊基地

東 消防団		
番号	分 団 名	三 宅 東
1	箱崎	花畑
2	菅松	日佐
3	馬出	五十川
4	名々島	

早良消防団		
番号	分 団 名	
5	多々良	新
6	香椎	西
7	和利	城南
8	西戸崎	長尾
9	志賀	原
41	田	隈
42	入	部
43	内	野
44	脇	山

博多消防団		
番号	分 団 名	
10	大浜	
11	御供所	
12	奈良屋	
13	冷泉	
14	住吉	浜
15	東住吉	古
16	堅粕	岐
17	千代	武
18	吉塚	今
19	席田	宿
20	月隈	津
21	那珂	周船寺
22	板付	元岡
23	雑	北崎

西 消防団		
番号	分 団 名	
45	姪	浜
46	能	古
47	巻	岐
48	金	武
49	今	宿
50	今	津
51	周	船寺
52	元	岡
53	北	崎

水上消防団		
番号	分 団 名	
54	伊崎	水上
55	姪	水上
56	能	水上
57	奈	水上
58	西	浦水上
59	唐	泊水上
60	玄	界水上
61	小	呂水上
62	志	賀水上
63	弘	水上

中央消防団		
番号	分 団 名	
24	春	吉
25	高	宮
26	警	園
27	大	名
28	實	子
29	当	仁
30	草	ヶ江

南 消防団		
番号	分 団 名	
31	南	高宮
32	三	宅

7 塩素及びアンモニア取扱事業所

塩素取扱事業所	
タイキ薬品工業(株)	東区東浜1丁目9-4
(株)ケイ・エス	東区箱崎ふ頭6丁目11-30
(株)九州電化	東区社領3丁目4-8
参松工業(株)福岡工場	博多区東光寺町2丁目6-1
(有)中島鍍金工業	博多区博多駅南5丁目8-30
福岡メッキ技研工業(株)	博多区上牟田1丁目2-6
福岡硬化クローム工業(有)	博多区博多駅南5丁目10-18
(株)正信	博多区半道橋2丁目16-12
(株)マルタイ	西区周船寺3丁目23-42
(財)福岡市下水道資源センター	西区大字太郎丸805番地の1
三菱電機(株)パワーデバイス製作所	西区今宿東1丁目1-1
大和スレート(株)福岡支店	西区横浜1丁目49-1

アンモニア取扱事業所	
ロイヤル(株)和白工場	東区和白東5丁目11-23
タイキ薬品工業(株)	東区東浜1丁目9-4
日本ミルクコミュニティー(株)福岡工場	南区五十川1丁目2-20
三菱電機(株)パワーデバイス製作所	西区今宿東1丁目1-1

(自主防災)

1 福岡市自主防災組織名簿(令和3年3月末現在)

東区 29校区

校区名	名称	発足年月日	連絡先	住所	電話番号
西戸崎	西戸崎校区自主防災部	H. 9. 4. 26	西戸崎公民館	西戸崎5丁目1-1	603-0201
城浜	城浜校区自主防災会	H. 10. 6. 1	城浜公民館	城浜団地32-2	671-6181
和白東	和白東校区自主安全協会の	H. 10. 10. 16	和白東公民館	高美台2丁目1-8	607-2442
菅松	菅松校区自主防災会	H. 11. 11. 9	菅松公民館	菅松1丁目21-1	621-4999
香住丘	香住丘校区自主防災会	H. 13. 7. 21	香住丘公民館	香住ヶ丘1丁目27-1	681-4704
香椎東	香椎東校区自主防災会	H. 14. 9. 28	香椎東公民館	香椎台1丁目3-7	672-7098
箱崎	箱崎校区自主防災会	H. 15. 7. 31	箱崎公民館	箱崎1丁目27-17	651-7708
多々良	多々良校区自主防災部	H. 16. 6. 10	多々良公民館	多々良1丁目56-2	691-3767
香椎	香椎校区自警団	H. 16. 11. 19	香椎公民館	香椎駅前2丁目17-19	661-3258
和白	和白校区防犯防災推進会	H. 17. 3. 5	和白公民館	和白3丁目28-31	606-3001
美和台	美和台校区自主防災会	H. 17. 3. 31	美和台公民館	美和台1丁目3-12	607-0294
松島	松島校区防災委員会	H. 17. 5. 14	松島公民館	松島3丁目15-11	612-1533
八田	八田校区自主防災・防犯組織	H. 17. 8. 20	八田公民館	八田2丁目16-20	681-5371
志賀島	志賀島校区防災・防犯会	H. 17. 12. 4	志賀公民館	大字志賀島736-60	603-6706
舞松原	舞松原校区自主防災会	H. 17. 12. 27	舞松原公民館	水谷1丁目7-13	672-2199
青葉	青葉校区自主防災組織	H. 18. 5. 16	青葉公民館	青葉3丁目10-8	691-9799
奈多	奈多校区自主防災組合	H. 19. 3. 11	奈多公民館	奈多2丁目14-2	607-4697
三苦	三苦校区防災・防犯推進委員会	H. 19. 3. 20	三苦公民館	三苦3丁目3-41	606-4511
名島	名島校区自主防災会	H. 19. 4. 1	名島公民館	名島2丁目42-26	681-0155
勝馬	勝馬校区自治協議会	H. 19. 4. 1	志賀公民館	大字志賀島736-60	603-6706
香椎下原	香椎下原校区地域を守る会「防災部会」	H. 20. 3. 1	香椎下原公民館	下原1丁目4-2	682-6334
東箱崎	東箱崎校区自主防災・防犯委員会	H. 20. 2. 1	東箱崎公民館	箱崎7丁目16-23	632-4127
馬出	馬出校区自主防災会	H. 20. 4. 8	馬出公民館	馬出1丁目12-33	651-0605
若宮	若宮校区自警団防犯自主防災会	H. 21. 5. 25	若宮公民館	若宮3丁目27-1	662-5454
香椎浜	香椎浜校区自主防災団	H. 21. 12. 3	香椎浜公民館	香椎浜2丁目4-31	682-1697
香陵	香陵校区自主防災会	H. 22. 2. 21	香陵公民館	香椎浜1丁目8-7	663-4485
千早西	千早西校区自主防災会	H. 22. 10. 1	千早西公民館	千早3丁目3-3	683-3933
千早	千早校区自主防災会	H. 23. 8. 11	千早公民館	千早6丁目2-21-101	661-3240
照葉	照葉校区自治協議会	H. 25. 5. 11	照葉公民館	香椎照葉2丁目2-12	674-3101

博多区 22校区

校区名	名称	発足年月日	連絡先	住所	電話番号
春住	春住校区自主防災会	H. 7. 6. 12	春住公民館	博多駅南3丁目11-30	441-6269
弥生	弥生校区自主防災会	H. 9. 2. 22	弥生公民館	那珂4丁目9-2	451-4534
那珂	那珂校区自主防災会	H. 13. 10. 7	那珂公民館	那珂3丁目10-2	471-9329
三筑	三筑校区自主防災会	H. 14. 12. 1	三筑公民館	三筑2丁目9-4	573-4664
月隈	月隈校区防災会	H. 15. 2. 1	月隈公民館	月隈3丁目27-3	503-4106
御供所	御供所自主防災会	H. 15. 5. 16	御供所公民館	上呉服町2-27	281-5512
大浜	大浜地区自主防災会	H. 15. 10. 27	大浜公民館	下呉服町10-5	281-0343
東光	東光校区自主防災会	H. 16. 7. 15	東光公民館	東光2丁目21-22	411-7792
東月隈	東月隈校区自主防災会	H. 16. 11. 26	東月隈公民館	東月隈4丁目3-1	504-1360
東吉塚	東吉塚校区自主防災会	H. 16. 11. 20	東吉塚公民館	吉塚6丁目6-10	611-2001
堅粕	堅粕校区自主防災会	H. 16. 10. 22	堅粕公民館	博多駅東1丁目8-2	473-6010
那珂南	那珂南校区自主防災会	H. 16. 11. 3	那珂南公民館	元町3丁目1-2	571-4319
住吉	住吉自主防災会	H. 17. 4. 1	住吉公民館	住吉5丁目6-1	441-6955
東住吉	東住吉校区自主防災会	H. 17. 11. 1	東住吉公民館	博多駅前4丁目11-12	431-1271
板付北	板付北校区自主防災会	H. 18. 10. 21	板付北公民館	板付2丁目2-20	574-0651
板付	板付校区自主防災会	H. 19. 5. 12	板付公民館	麦野1丁目29-12	581-1117
奈良屋	博多校区奈良屋自主防災会	H. 19. 5. 18	奈良屋公民館	奈良屋町1-6	271-4461
席田	席田校区自主防災会	H. 19. 11. 18	席田公民館	空港前3丁目19-32	611-0315
美野島	美野島防災委員会	H. 20. 7. 25	美野島公民館	美野島2丁目6-11	474-0070
吉塚	吉塚校区自主防災会	H. 20. 1. 15	吉塚会館	吉塚5丁目15-3	611-5755
冷泉	冷泉地区自主防災会	H. 20. 11. 10	冷泉公民館	上川端町6-25	281-2245
千代	千代校区自主防災会	H. 21. 3. 26	千代公民館	千代1丁目20-11	651-0066

中央区 14校区

校区名	名称	発足年月日	連絡先	住所	電話番号
警固	警固自主防災委員会	H. 8. 5. 20	警固公民館	警固1丁目11-2	731-4655
当仁	当仁校区防災会	H. 11. 3. 10	当仁公民館	唐人町3丁目1-11	751-6824
平尾	平尾校区危機管理協会	H. 15. 3. 8	平尾公民館	平尾3丁目29-23	531-6885
大名	大名自主防災会	H. 16. 12. 6	大名公民館	大名2丁目6-53	751-4212
笹丘	笹丘校区危機管理部	H. 17. 4. 27	笹丘公民館	笹丘1丁目13-41	761-7375
箕子	箕子地区防災組織	H. 17. 10. 29	箕子公民館	大手門3丁目10-7	712-2268
舞鶴	舞鶴自主防災会	H. 18. 4. 25	舞鶴公民館	長浜3丁目11-3	771-3541
小笹	小笹校区自主防災委員会	H. 18. 4. 1	小笹公民館	平和5丁目13-75	531-9428
福浜	福浜校区地域防災委員会	H. 19. 4. 16	福浜公民館	福浜1丁目2-2	761-8060
草ヶ江	草ヶ江校区防災会	H. 20. 3. 1	草ヶ江公民館	六本松1丁目11-1	741-7998
南当仁	南当仁校区防災会	H. 20. 7. 1	南当仁公民館	今川2丁目8-29	741-9053
赤坂	赤坂校区防災会	H. 22. 3. 20	赤坂公民館	赤坂2丁目5-14	751-4691
春吉	春吉校区自主防災組織	H. 22. 9. 18	春吉公民館	春吉1丁目17-13	761-2528
高宮	高宮校区防災防犯推進委員会	H. 24. 4. 1	高宮公民館	大宮2丁目2-11	531-0029

南区 25校区

校区名	名称	発足年月日	連絡先	住所	電話番号
宮竹	宮竹校区自主防災会	H. 9. 2. 11	宮竹公民館	井尻2丁目4-17	581-5050
塩原	塩原校区防災会	H. 9. 2. 20	塩原公民館	塩原1丁目27-2	541-0547
日佐	日佐校区防災会	H. 9. 7. 26	日佐公民館	的場2丁目17-6	591-5542
玉川	玉川校区自主防災会	H. 10. 3. 3	玉川公民館	向野1丁目3-23	541-3212
長住	長住校区自主防災会	H. 10. 10. 27	長住公民館	西長住2丁目4-3	551-4189
三宅	三宅校区安全・安心まちづくりネットワーク	H. 11. 1. 30	三宅公民館	三宅2丁目25-42	541-1088
長丘	長丘自主防災会	H. 12. 3. 1	長丘公民館	長丘2丁目22-23	511-0456
弥永西	弥永西校区自主防災協議会	H. 13. 7. 9	弥永西公民館	弥永2丁目14-1	582-9620
老司	老司校区自主防災会	H. 15. 3. 10	老司公民館	老司3丁目1-8	565-1700
東花畑	東花畑自主防災会	H. 16. 5. 16	東花畑公民館	屋形原2丁目8-3	511-6655
西高宮	西高宮校区防犯防災部会	H. 16. 4. 1	西高宮公民館	平和1丁目7-16	531-4767
柏原	柏原校区防災委員会	H. 16. 9. 4	柏原公民館	柏原5丁目20-10	565-8978
大池	大池自主防災部	H. 16. 11. 20	大池公民館	寺塚2丁目9-11	511-4231
高木	高木校区防災安全部	H. 16. 4. 1	高木公民館	高木3丁目11-7	585-1332
大楠	大楠自主防災部	H. 17. 2. 27	大楠公民館	大楠1丁目22-13	521-7044
弥永	弥永校区防災・防犯会	H. 16. 4. 29	弥永公民館	弥永団地30-1	582-4645
若久	若久校区自主防災会	H. 16. 7. 1	若久公民館	若久1丁目11-20	541-4200
西長住	西長住校区防災推進委員会	H. 17. 4. 18	西長住公民館	西長住1丁目10-1	551-3515
横手	横手校区自主防災委員会	H. 17. 6. 8	横手公民館	横手4丁目24-9	572-5661
東若久	東若久校区自主防災会	H. 17. 7. 1	東若久公民館	若久6丁目30-12	541-9548
筑紫丘	筑紫丘校区防災・防犯部	H. 17. 10. 1	筑紫丘公民館	筑紫丘2丁目22-15	512-6477
野多目	野多目校区防災推進委員会	H. 18. 2. 1	野多目公民館	野多目2丁目8-12	565-4223
鶴田	鶴田校区自主防災会	H. 18. 11. 1	鶴田公民館	鶴田4丁目51-30	566-2593
花畑	花畑校区防災会	H. 18. 12. 2	花畑公民館	花畑3丁目35-6	566-9061
西花畑	西花畑校区防災会	H. 18. 12. 5	西花畑公民館	花畑4丁目6-8	567-0072

城南区 11校区

校区名	名称	発足年月日	連絡先	住所	電話番号
片江	片江校区自主防災会	H. 11. 11. 7	片江公民館	片江5丁目35-20	871-1219
金山	金山校区自主防災会	H. 13. 11. 1	金山公民館	友丘6丁目9-36	801-2830
七隈	七隈校区防災会	H. 15. 3. 8	七隈公民館	七隈4丁目26-38	871-6905
堤	堤地区自治協議会防災防犯部	H. 15. 3. 8	堤公民館	樋井川7丁目21-1	863-5533
長尾	長尾校区防災推進委員会	H. 15. 12. 13	長尾公民館	長尾1丁目3-14	871-5619
城南	城南校区自治協議会防災会	H. 16. 1. 1	城南公民館	茶山6丁目21-5	843-9418
田島	田島校区自治協議会防災・防犯部	H. 16. 4. 17	田島公民館	田島3丁目7-29	822-0307
堤丘	堤丘校区自治協議会防犯・防災推進委員会	H. 17. 4. 1	堤丘公民館	堤1丁目20-2	861-4821
別府	別府校区町内会長連絡協議会防災部	H. 19. 1. 1	別府公民館	別府1丁目15-19	821-7489
鳥飼	鳥飼校区自治協議会防災防犯部	H. 19. 4. 1	鳥飼公民館	鳥飼4丁目13-1	821-5227
南片江	南片江校区自治協議会防災協会	H. 19. 12. 8	南片江公民館	南片江1丁目24-21	862-2453

早良区 25校区

校区名	名称	発足年月日	連絡先	住所	電話番号
賀茂	賀茂校区自主防災会	H. 8. 2. 1	賀茂公民館	賀茂1丁目33-7	863-7741
小田部	小田部校区自主防災会	H. 11. 8. 27	小田部公民館	小田部6丁目4-1	851-8846
原西	原西校区自主防災会	H. 13. 5. 19	原西公民館	原5丁目12-16	851-7683
大原	大原校区自主防災会	H. 13. 6. 25	大原公民館	原4丁目8-13	822-0428
原北	原北校区自主防災会	H. 14. 12. 1	原北公民館	南庄4丁目4-11	831-7556
内野	内野校区自主防災会	H. 15. 3. 28	内野公民館	内野8丁目1-5	804-8512
曲淵	曲淵校区自治協議会防災組織	H. 18. 4. 1			
田隈	田隈校区自主防災会	H. 15. 11. 30	田隈公民館	野芥2丁目8-1	863-7151
早良	早良校区自主防災会	H. 16. 3. 25	早良公民館	早良2丁目9-33	804-2420
入部	入部校区自主防災会	H. 16. 4. 1	入部公民館	東入部2丁目14-14	803-1247
飯原	飯原校区自主防災・防犯組織	H. 16. 11. 5	飯原公民館	原7丁目3-21	864-4545
飯倉	飯倉校区自主防災会	H. 17. 2. 19	飯倉公民館	飯倉7丁目29-27	864-0818
野芥	野芥校区自主防災会	H. 17. 4. 1	野芥公民館	野芥7丁目23-20	862-3119
原	原校区自主防災会	H. 17. 8. 1	原公民館	原2丁目5-2	821-6414
四箇田	四箇田校区自治協議会防災組織	H. 17. 9. 10	四箇田公民館	四箇6丁目5-26	811-2180
有田	有田校区自主防災会	H. 17. 11. 12	有田公民館	次郎丸1丁目1-6	861-7679
田村	田村校区自治協議会防災部	H. 18. 2. 8	田村公民館	田村3丁目24-22	862-7349
百道浜	百道浜校区防災対策連絡協議会	H. 18. 6. 3	百道浜公民館	百道浜3丁目6-24	845-5859
百道	百道校区自主防災会	H. 18. 7. 15	百道公民館	百道2丁目7-11	831-2401
西新	西新校区自主防災会	H. 19. 1. 1	西新公民館	西新2丁目10-10	851-9925
高取	高取校区自主防災会	H. 19. 5. 8	高取公民館	高取1丁目10-1	851-9705
飯倉中央	飯倉中央校区自主防災・防犯会	H. 19. 5. 14	飯倉中央公民館	飯倉2丁目21-1	851-3565
室見	室見校区自主防災会	H. 20. 9. 1	室見公民館	室見3丁目2-18	843-9577
脇山	脇山校区自主防災会	H. 21. 3. 23	脇山公民館	大字脇山2474-4	803-1815
有住	有住校区防災防犯組合連合会	H. 21. 4. 1	有住公民館	室住団地4-1	822-0352

西区 24校区

校区名	名称	発足年月日	連絡先	住所	電話番号
元岡	元岡校区防災会	H. 9. 7. 13	元岡公民館	太郎丸1丁目3-41	806-5132
壱岐	壱岐校区自主防災会	H. 9. 10. 1	壱岐公民館	拾六町3丁目21-2	881-1093
玄洋	玄洋校区自主防災会	H. 10. 4. 1	玄洋公民館	横浜1丁目2-1	806-9811
能古	能古校区自主防災会	H. 10. 10. 26	能古公民館	能古726-9	881-0873
北崎	北崎校区防災会	H. 11. 4. 1	北崎公民館	大字宮浦1978-1	809-1733
石丸	石丸校区自主防災会	H. 15. 3. 31	石丸公民館	石丸2丁目5-10	881-4983
壱岐東	壱岐東校区自主防災会	H. 15. 7. 18	壱岐東公民館	橋本1丁目14-2	811-2185
今宿	今宿校区防災会	H. 15. 11. 20	今宿公民館	今宿町137	806-0242
愛宕	愛宕校区自主防災会	H. 16. 7. 10	愛宕公民館	愛宕4丁目11-11	891-7962
壱岐南	壱岐南校区防災会	H. 16. 7. 23	壱岐南公民館	戸切2丁目18-20	812-0686
今津	今津校区防災会	H. 16. 11. 28	今津公民館	今津2131-3	806-2021
周船寺	周船寺自主防災協議会	H. 17. 3. 21	周船寺公民館	大字飯氏876-1	806-1371
姪浜	姪浜校区自主防災推進会	H. 17. 2. 12	姪浜公民館	姪浜2丁目10-6	881-0384
下山門	下山門校区自主防災推進委員会	H. 17. 5. 20	下山門公民館	下山門4丁目14-38	881-8383
金武	金武校区自主防災会	H. 17. 4. 17	金武公民館	大字金武2136-1	812-1967
城原	城原校区防災推進協議会	H. 16. 4. 1	城原公民館	上山門1丁目26-12	891-7966
玄界	玄界校区自主防災会	H. 18. 3. 20	玄界公民館	大字玄界島21-3	809-1243
小呂	小呂校区自主防災会	H. 18. 12. 1	愛宕浜公民館小呂分館	大字小呂島61-1	805-2013
内浜	内浜校区自主防災推進委員会	H. 19. 1. 23	内浜公民館	小戸4丁目11-32	882-1371
西陵	西陵校区安全防災会	H. 19. 2. 20	西陵公民館	上山門3丁目5-1	891-6342
福重	福重校区防災会	H. 19. 9. 1	福重公民館	福重4丁目25-2	882-1839
愛宕浜	愛宕浜校区自主防災委員会	H. 20. 4. 1	愛宕浜公民館	愛宕浜4丁目41-10	885-4551
姪北	姪北校区自主防災推進会	H. 22. 9. 15	姪北公民館	姪の浜2丁目20-28	895-1075
西都	西都校区防災・防犯部会	H. 29. 6. 11	西都公民館	女原北12-11	834-2352

(備蓄)

1 備蓄場所

名 称	所 在 地 等
埋蔵文化財センター月隈収蔵庫	博多区月隈1丁目
呉服町ビジネスセンター地下1階	博多区上呉服町
福岡市民防災センター	早良区百道浜1丁目
公民館・分館	151か所
人権のまちづくり館(内野、谷)	2か所
校区防災倉庫	150か所
市立保育所(香椎、馬出、千代、那珂、田隈、南庄、姪浜)	7か所

2 備蓄品目

(1) 食料

品 目	計 画 数 量
保存用飲料水(500ml)	270,000 本
保存用食糧(ご飯)	180,000 食
保存用食糧(パン)	90,000 食
保存用食糧(白粥)	35,000 食
ゼリータイプ栄養補助食品	30,000 食
粉ミルク	4,500 食
粉ミルク(アレルギー対応)	500 食
液体ミルク	150 食

(2) 資機材

品 目	計 画 数 量
携帯トイレ(便袋)	334,300 袋
簡易トイレ(箱型トイレ)	52 個
使い捨て哺乳瓶	5,000 本
歯ブラシ	25,000 個
紙おむつ(乳幼児)	15,000 枚
生理用品	40,000 枚
アルミブランケット	25,000 枚
ランタン(手動)	302 個
発電機(ガス式)	151 台
コードリール	302 個
投光器	151 台
投光器用三脚	151 台
マルチルーム(着替え等用)	302 張
段ボール間仕切り(W2m×D2m×H1m)	1,510 台
カセットコンロ	302 台
カセットガス	2,265 本
ブルーシート(3.6m×5.4m)	1,679 枚
トラロープ(50m)	1,075 巻
コンテナボックス	302 個
懐中電灯	151 個
体温計(非接触型)	151 個
マスク	22,650 枚
消毒液	302 本
ハンドソープ	604 本
フェイスシールド	2,265 個
ニトリル手袋	30,200 枚
ペーパータオル	60,400 枚
ビニール袋	4,530 枚
避難所用テント	3,020 台
雨合羽	7,248 枚

(避難計画)

1 指定緊急避難場所一覧(R5.5.1現在)

地区避難場所(屋内:408箇所)

凡例 [○:使用可(○内に数字がある場合、数字以上の階が使用可)、×:使用不可]
(※地震については、安全性を確認した上で、開設する。)

名称	所在地	災害種別毎の指定					電話番号	FAX番号	無線番号	指定避難所 兼ねる
		浸水	土砂	高潮	地震	津波				
青葉公民館・老人いこいの家	東区青葉3丁目10-8	○	○	○	○	○	691-9799	691-3046	231	○
香椎公民館・老人いこいの家	東区香椎駅前2丁目17-19	○	○	×	○	○	661-3258	661-3517	232	○
香椎下原公民館・老人いこいの家	東区下原1丁目4-2	②	②	○	○	○	682-6334	682-6349	233	○
香椎浜公民館・老人いこいの家	東区香椎浜2丁目4-31	○	○	②	○	○	682-1697	682-1827	234	○
香椎東公民館・老人いこいの家	東区香椎台1丁目3-7	○	○	○	○	○	672-7098	672-7110	235	○
香住丘公民館・老人いこいの家	東区香住ヶ丘1丁目27-1	○	○	○	○	○	681-4704	681-4796	236	○
香陵公民館・老人いこいの家	東区香椎浜1丁目8-7	○	○	×	○	○	663-4485	663-4487	237	○
西戸崎公民館	東区西戸崎5丁目1-1	○	○	②	○	○	603-0201	603-6174	238	○
志賀公民館・老人いこいの家	東区大字志賀島736-60	②	②	×	○	×	603-6706	603-6172	239	○
志賀公民館勝馬分館・老人いこいの家	東区大字勝馬1587-2	②	②	○	○	○	603-6706 (志賀公民館)	603-6172 (志賀公民館)		○
城浜公民館・老人いこいの家	東区城浜団地32-2	○	○	②	○	○	671-6181	671-6286	240	○
多々良公民館・老人いこいの家	東区多々良1丁目56-2	×	○	×	○	○	691-3767	691-2642	241	○
千早公民館・老人いこいの家	東区千早6丁目2-21-101	○	○	②	○	○	661-3240	661-3246	242	○
千早西公民館	東区千早3丁目3-3	○	○	②	○	○	683-3933	683-3947	243	○
照葉公民館・老人いこいの家	東区香椎照葉2丁目2-12	○	○	×	○	○	674-3101	674-3102	244	○
照葉北公民館・老人いこいの家	東区香椎照葉3丁目2-1	○	○	×	○	○	410-6071	410-6072	089	○
名島公民館・老人いこいの家	東区名島2丁目42-26	○	○	②	○	○	681-0155	681-0350	245	○
奈多公民館・老人いこいの家	東区奈多2丁目14-2	○	○	×	○	○	607-4697	607-4828	246	○
箱崎公民館・老人いこいの家	東区箱崎1丁目27-17	○	○	×	○	○	651-7708	651-7713	247	○
筥松公民館	東区筥松1丁目21-1	②	○	×	○	○	621-4999	621-5017	248	○
八田公民館・老人いこいの家	東区八田2丁目16-20	②	○	②	○	○	681-5371	681-5374	249	○
東箱崎公民館・老人いこいの家	東区箱崎7丁目16-23	②	○	×	○	○	632-4127	632-4139	250	○
馬出公民館・老人いこいの家	東区馬出1丁目12-33	○	○	②	○	○	651-0605	651-0609	251	○
舞松原公民館・老人いこいの家	東区水谷1丁目7-13	○	○	○	○	○	672-2199	672-2280	252	○
松島公民館	東区松島3丁目15-11	②	○	×	○	○	612-1533	612-1534	253	○
三苦公民館	東区三苦3丁目3-41	○	○	×	○	○	606-4511	606-6602	254	○
美和台公民館	東区美和台1丁目3-12	○	○	○	○	○	607-0294	607-4342	255	○
若宮公民館	東区若宮3丁目27-1	×	×	○	○	○	662-5454	662-5458	256	○
和白公民館・老人いこいの家	東区和白3丁目28-31	○	○	×	○	○	606-3001	606-5262	257	○
和白東公民館・老人いこいの家	東区高美台2丁目1-8	○	○	②	○	○	607-2442	607-2962	258	○
箱崎会館	東区箱崎1丁目36-41	○	○	②	○	○	641-0525	641-0532		○
筥松会館	東区原田2丁目8-25	×	○	×	○	○	611-8522	611-8524		○
東箱崎会館	東区箱崎7丁目3-4	×	○	×	○	○	631-2027	631-2061		○
馬出会館	東区馬出5丁目34-14	○	○	②	○	○	641-5571	641-5572		○
松島会館	東区松島1丁目10-17	②	○	×	○	○	622-7811	622-7817		○
東市民センター(なみきスクエア)	東区千早4丁目21-45	○	○	②	○	○	674-3981	674-3972	221	○
東体育館	東区香住ヶ丘1丁目12-2	○	○	○	○	○	672-0301	672-0302		○
福岡市総合体育館	東区香椎照葉6丁目1-1	○	○	○	○	○	410-0314	410-0318	083	○
青葉小学校	東区青葉3丁目9-1	○	○	○	○	○	691-2301	691-2302	261	○
香椎小学校	東区香椎駅前3丁目2-1	○	○	②	○	○	681-7231	681-7232	262	○

地区避難場所(屋内:408箇所)

凡例 [○:使用可(○内に数字がある場合、数字以上の階が使用可)、×:使用不可]
(※地震については、安全性を確認した上で、開設する。)

名称	所在地	災害種別毎の指定					電話番号	FAX番号	無線番号	指定避難所 兼ねる
		浸水	土砂	高潮	地震	津波				
香椎下原小学校	東区下原1丁目4-1	○	○	○	○	○	682-3906	682-3907	263	○
香椎浜小学校	東区香椎浜2丁目2-2	○	○	②	○	○	672-8511	672-8510	264	○
香椎東小学校	東区香椎台1丁目9-1	○	○	○	○	○	681-1511	681-1557	265	○
香住丘小学校	東区香住ヶ丘3丁目10-1	○	○	○	○	○	681-3511	681-3512	266	○
勝馬小学校	東区大字勝馬1786	○	○	○	○	○	603-6615	603-6920		○
香陵小学校	東区香椎浜4丁目3-2	○	○	②	○	○	682-0022	682-0063	268	○
西戸崎小学校	東区西戸崎6丁目3-1	○	○	②	○	○	603-0046	603-0208	269	○
志賀島小学校	東区大字志賀島1566-1	○	○	○	○	○	603-6506	603-6541	270	○
城浜小学校	東区城浜団地31-1	○	○	②	○	×	661-6915	661-6961	271	○
多々良小学校	東区多々良1丁目56-1	②	○	②	○	○	691-3361	691-3362	272	○
照葉小学校・中学校	東区香椎照葉2丁目2-1	○	○	②	○	○	小 681-1310 中 681-2006	小 681-1311 中 681-1311	289	○
照葉北小学校	東区香椎照葉7丁目5-1	○	○	○	○	○	692-2522	661-2033	376	○
千早小学校	東区千早3丁目13-1	○	○	②	○	○	681-0831	681-0832	048	○
千早西小学校	東区香椎浜1丁目4-1	○	○	②	○	○	682-1089	682-1090	274	○
名島小学校	東区名島5丁目5-1	○	○	○	○	○	681-3366	681-3367	275	○
奈多小学校	東区奈多団地40-1	○	○	③	○	×	607-7177	607-7178	276	○
箱崎小学校	東区箱崎2丁目2-45	○	○	③	○	○	651-3190	651-3766	277	○
筥松小学校	東区郷口町16-1	②	○	③	○	○	621-1692	621-9046	278	○
八田小学校	東区八田2丁目15-1	○	○	○	○	○	671-4080	671-4085	279	○
東箱崎小学校	東区箱崎5丁目11-20	○	○	③	○	○	641-9351	641-9352	280	○
馬出小学校	東区馬出1丁目12-27	○	○	②	○	○	641-6588	641-6589	281	○
舞松原小学校	東区舞松原5丁目19-1	○	○	○	○	○	671-6171	671-6242	282	○
松島小学校	東区松島1丁目39-1	②	○	③	○	○	612-5511	612-5512	283	○
三苦小学校	東区三苦7丁目2-1	○	○	②	○	○	606-6075	606-6058	284	○
美和台小学校	東区美和台2丁目25-1	○	○	○	○	○	606-4755	606-4789	285	○
若宮小学校	東区若宮3丁目12-1	○	○	○	○	○	661-6655	661-6916	286	○
和白小学校	東区塩浜1丁目6-1	○	○	②	○	○	606-2061	606-2062	287	○
和白東小学校	東区高美台2丁目8-1	○	○	○	○	○	607-0621	607-2978	288	○
青葉中学校	東区青葉3丁目7-1	○	○	○	○	○	691-9386	691-9629		○
香椎第一中学校	東区千早3丁目12-1	○	○	②	○	○	681-0765	681-0766		○
香椎第二中学校	東区香住ヶ丘1丁目8-1	○	○	○	○	○	661-2073	661-2019		○
香椎第三中学校	東区香椎駅東3丁目33-1	○	○	○	○	○	662-7668	662-8456		○
志賀中学校	東区大岳4丁目5-1	○	○	③	○	○	603-0043	603-2204		○
城香中学校	東区香椎浜2丁目2-1	○	○	②	○	○	662-0765	662-0766		○
多々良中学校	東区水谷1丁目18-1	○	○	②	○	○	681-1638	681-1639		○
多々良中央中学校	東区多々良1丁目51-1	②	○	②	○	○	691-3911	691-3912		○
箱崎中学校	東区筥松4丁目21-22	×	○	×	○	×	611-2296	611-2297		○
箱崎清松中学校	東区松田2丁目3-1	○	○	○	○	○	612-1237	612-1238		○
福岡中学校	東区馬出3丁目11-1	○	○	③	○	○	641-6685	641-6686		○
松崎中学校	東区松崎1丁目52-1	×	×	○	○	○	682-0031	682-0124		○
和白中学校	東区三苦1丁目10-1	○	○	②	○	○	606-5031	606-5032		○
和白丘中学校	東区和白丘3丁目13-1	○	○	○	○	○	606-7611	606-7612		○

地区避難場所(屋内:408箇所)

凡例 [○:使用可(○内に数字がある場合、数字以上の階が使用可)、×:使用不可]
 (*地震については、安全性を確認した上で、開設する。)

名称	所在地	災害種別毎の指定					電話番号	FAX番号	無線番号	指定避難所 兼ねる
		浸水	土砂	高潮	地震	津波				
板付公民館・老人いこいの家	博多区麦野1丁目29-12	○	○	○	○	○	581-1117	581-2455	332	○
板付北公民館	博多区板付2丁目2-20	②	○	○	○	○	574-0651	574-2099	331	○
大浜公民館・老人いこいの家	博多区下呉服町10-15	○	○	②	○	○	281-0343	262-4619	333	○
東光公民館・老人いこいの家	博多区東比恵2丁目21-22	×	○	×	○	○	411-7792	411-7956	340	○
堅粕公民館・老人いこいの家	博多区博多駅東1丁目8-2	×	○	×	○	○	473-6010	473-6140	334	○
御供所公民館・老人いこいの家	博多区上呉服町2-27	○	○	○	○	○	281-5512	281-5578	335	○
三筑公民館・老人いこいの家	博多区三筑2丁目9-4	○	○	○	○	○	573-4664	573-4671	336	○
住吉公民館	博多区住吉5丁目6-1	②	○	②	○	○	441-6955	441-6956	337	○
千代公民館	博多区千代1丁目20-11	○	○	②	○	○	651-0066	651-0082	338	○
月隈公民館・老人いこいの家	博多区月隈3丁目27-3	○	○	○	○	○	503-4106	503-4183	339	○
那珂公民館・老人いこいの家	博多区那珂3丁目10-2	×	○	○	○	○	471-9329	471-9330	341	○
那珂南公民館・老人いこいの家	博多区元町3丁目1-2	○	○	○	○	○	571-4319	571-4519	342	○
奈良屋公民館	博多区奈良屋町1-6	○	○	②	○	○	271-4461	271-4468	343	○
春住公民館・老人いこいの家	博多区博多駅南3丁目11-30	○	○	②	○	○	441-6269	441-6273	344	○
東住吉公民館・老人いこいの家	博多区博多駅前4丁目11-12	②	○	②	○	○	431-1271	431-1281	345	○
東月隈公民館・老人いこいの家	博多区東月隈4丁目3-1	○	○	○	○	○	504-1360	504-1395	346	○
東吉塚公民館・老人いこいの家	博多区吉塚6丁目6-10	②	○	②	○	○	611-2001	611-2027	347	○
美野島公民館・老人いこいの家	博多区美野島2丁目6-11	②	○	②	○	○	474-0070	474-0074	348	○
席田公民館・老人いこいの家	博多区空港前3丁目19-32	○	○	○	○	○	611-0315	611-0386	349	○
弥生公民館・老人いこいの家	博多区那珂4丁目9-2	×	○	○	○	○	451-4534	451-4563	350	○
吉塚公民館・老人いこいの家	博多区吉塚2丁目21-15	②	○	②	○	○	611-6320	611-6326	351	○
冷泉公民館・老人いこいの家	博多区上川端町6-25	○	○	②	○	○	281-2245	281-2260	352	○
板付会館	博多区麦野1丁目1-5	○	○	○	○	○	573-4687	573-4695		○
板付北会館	博多区板付2丁目13-25	②	○	○	○	○	582-3750	582-3782		○
三筑会館	博多区諸岡6丁目31-31	○	○	○	○	○	572-8005	572-8012		○
月隈会館	博多区月隈6丁目23-17	○	○	○	○	○	504-1624	504-1632		○
東光会館	博多区東光2丁目20-10	②	○	②	○	○	473-7432	473-7450		○
那珂会館	博多区東那珂1丁目13-9	②	○	○	○	○	473-7763	473-7792		○
那珂南会館	博多区光丘町1丁目2-1	○	○	○	○	○	572-1153	572-1196		○
東月隈会館	博多区浦田1丁目20-1	○	○	○	○	○	503-5539	503-5592		○
東吉塚会館	博多区吉塚本町10-24	②	○	②	○	○	622-5541	622-5608		○
席田会館	博多区東平尾2丁目20-1	○	○	○	○	○	611-0051	611-0076		○
弥生会館	博多区諸岡1丁目18-11	②	○	○	○	○	573-0271	573-0283		○
吉塚会館	博多区吉塚5丁目15-3	×	○	②	○	○	611-5755	611-5767		○
市民体育館	博多区東公園8-2	○	○	②	○	○	641-9135	641-9139		○
博多市民センター	博多区山王1丁目13-10	×	○	②	○	○	472-5991	472-5952	321	○
博多体育館	博多区山王1丁目9-5	×	○	②	○	○	481-0301	481-0302		○
博多南地域交流センター(さざんびあ博多)	博多区南本町2丁目3-1	○	○	○	○	○	502-8570	502-8571		○
板付小学校	博多区麦野2丁目3-1	○	○	○	○	○	581-0072	581-9312	361	○
板付北小学校	博多区板付2丁目2-20	②	○	○	○	○	451-5022	451-5024	362	○
堅粕小学校	博多区博多駅東1丁目8-1	×	○	②	○	○	431-4194	431-4978	363	○
三筑小学校	博多区三筑2丁目9-1	○	○	○	○	○	501-8740	501-8741	364	○

地区避難場所(屋内:408箇所)

凡例 [○:使用可(○内に数字がある場合、数字以上の階が使用可)、×:使用不可]
(※地震については、安全性を確認した上で、開設する。)

名称	所在地	災害種別毎の指定					電話番号	FAX番号	無線番号	指定避難所 兼ねる
		浸水	土砂	高潮	地震	津波				
住吉小学校・中学校	博多区美野島3丁目22-7	×	○	×	○	○	小 431-2739 中 431-2811	小 431-2730 中 431-2812	365	○
旧住吉小学校	博多区住吉4丁目18-1	×	○	×	○	○				○
千代小学校	博多区東公園8-1	○	○	×	○	○	651-3070	651-7352	366	○
月隈小学校	博多区月隈3丁目30-1	○	○	○	○	○	503-5321	503-4650	367	○
東光小学校	博多区東比恵2丁目21-1	②	○	②	○	○	411-2498	411-2484	368	○
那珂小学校	博多区那珂3丁目10-1	②	○	○	○	○	431-4979	431-4956	369	○
那珂南小学校	博多区元町3丁目1-1	○	○	○	○	○	581-0208	581-6035	370	○
博多小学校	博多区奈良屋町1-38	○	○	②	○	○	291-2001	291-2002	371	○
春住小学校	博多区博多駅南5丁目3-1	○	○	○	○	○	431-2315	431-2322	372	○
東住吉小学校	博多区博多駅南2丁目6-1	○	○	×	○	○	431-0634	431-6614	373	○
東月隈小学校	博多区東月隈4丁目17-1	○	○	○	○	○	504-0550	504-0595	374	○
東吉塚小学校	博多区吉塚6丁目8-11	×	○	×	○	○	611-7671	611-7687	375	○
席田小学校	博多区空港前4丁目17-1	○	○	○	○	○	611-4706	611-4707	377	○
弥生小学校	博多区那珂4丁目9-1	×	○	○	○	○	451-1935	451-1936	378	○
吉塚小学校	博多区吉塚2丁目21-54	②	○	②	○	○	611-0938	611-0939	379	○
板付中学校	博多区井相田2丁目1-20	②	○	○	○	○	575-1791	575-1792		○
三筑中学校	博多区三筑1丁目10-1	○	○	○	○	○	581-1308	581-1018		○
千代中学校	博多区千代4丁目17-47	○	○	×	○	○	641-4531	641-4532		○
東光中学校	博多区東光2丁目15-1	○	○	×	○	○	411-2935	411-2936		○
那珂中学校	博多区那珂2丁目18-1	○	○	○	○	○	431-2338	431-2339		○
博多中学校	博多区対馬小路13-40	×	○	×	○	○	281-6644	281-6645		○
東住吉中学校	博多区博多駅南2丁目5-1	②	○	②	○	○	431-6064	431-6065		○
席田中学校	博多区東平尾3丁目3-1	○	○	○	○	○	611-0867	611-0967		○
吉塚中学校	博多区吉塚5丁目10-6	×	○	×	○	○	621-9163	621-9164		○
赤坂公民館・老人いこいの家	中央区赤坂2丁目5-126	×	○	×	○	○	751-4691	751-7734	431	○
小笹公民館	中央区平和5丁目13-75	○	②	○	○	○	531-9428	531-9429	432	○
草ヶ江公民館	中央区六本松1丁目11-1	②	○	×	○	○	741-7998	741-5812	433	○
警固公民館・老人いこいの家	中央区警固1丁目11-2	②	○	③	○	○	731-4655	731-4489	434	○
笹丘公民館・老人いこいの家	中央区笹丘1丁目13-41	○	○	○	○	○	761-7375	761-0143	435	○
箕子公民館・老人いこいの家	中央区大手門3丁目10-7	○	○	②	○	○	712-2268	712-5563	436	○
大名公民館・老人いこいの家	中央区大名2丁目6-53	○	○	×	○	○	751-4212	751-7691	437	○
高宮公民館・老人いこいの家	中央区高宮2丁目2-11	②	○	×	○	○	531-0029	531-0037	438	○
当仁公民館・老人いこいの家	中央区唐人町3丁目1-11	○	○	③	○	○	751-6824	751-7548	439	○
春吉公民館・老人いこいの家	中央区春吉1丁目17-13	②	○	③	○	○	761-2528	761-6375	440	○
平尾公民館・老人いこいの家	中央区平尾3丁目29-23	○	○	○	○	○	531-6885	531-6961	441	○
福浜公民館・老人いこいの家	中央区福浜1丁目2-2	○	○	③	○	○	761-8060	761-4598	442	○
舞鶴公民館・老人いこいの家	中央区舞鶴2丁目6-1	○	○	×	○	○	771-3541	771-6684	443	○
南当仁公民館	中央区今川2丁目8-29	○	○	②	○	○	741-9053	741-9162	444	○
中央市民センター	中央区赤坂2丁目5-8	②	○	②	○	○	714-5521	714-5502	422	○
中央体育館	中央区赤坂2丁目5-5	②	○	②	○	○	741-0301	741-0617		○
福岡市庁舎1階ロビー	中央区天神1丁目8-1	×	○	×	○	○	733-5802			○
赤坂小学校	中央区赤坂2丁目5-20	②	○	②	○	○	721-1636	721-1637	451	○

地区避難場所(屋内:408箇所)

凡例 [○:使用可(○内に数字がある場合、数字以上の階が使用可)、×:使用不可]
 (※地震については、安全性を確認した上で、開設する。)

名称	所在地	災害種別毎の指定					電話番号	FAX番号	無線番号	指定避難所 兼ねる
		浸水	土砂	高潮	地震	津波				
小笹小学校	中央区平和5丁目13-1	○	○	○	○	○	522-8217	522-8218	452	○
草ヶ江小学校	中央区草香江2丁目3-5	②	○	②	○	○	771-3815	771-3816	453	○
警固小学校	中央区警固1丁目11-1	②	○	×	○	○	741-3664	741-3665	454	○
笹丘小学校	中央区笹丘2丁目25-1	○	○	○	○	○	731-0756	731-0757	455	○
高宮小学校	中央区白金2丁目15-40	×	○	③	○	○	522-8213	522-8214	458	○
当仁小学校	中央区唐人町3丁目1-45	○	○	②	○	○	741-2701	741-4475	459	○
春吉小学校	中央区春吉1丁目17-38	②	○	×	○	○	751-6386	751-6387	460	○
平尾小学校	中央区平尾3丁目29-1	○	○	○	○	○	522-8215	522-8216	461	○
福浜小学校	中央区福浜1丁目2-1	○	○	×	○	○	771-0125	771-2069	462	○
南当仁小学校	中央区鳥飼2丁目4-61	②	○	③	○	○	741-8792	741-8793	464	○
舞鶴小学校・中学校	中央区舞鶴2丁目6-1	②	○	③	○	○	小741-6322 中741-4985	小741-4039 中741-4986	463	○
警固中学校	中央区赤坂2丁目5-23	②	○	②	○	○	771-2031	771-2032		○
当仁中学校	中央区福浜2丁目7-1	○	○	×	○	×	761-7831	761-7832		○
平尾中学校	中央区平和5丁目11-1	○	○	○	○	○	521-1768	521-1769		○
友泉中学校	中央区笹丘1丁目22-1	○	○	○	○	○	751-2388	751-2389		○
大池公民館	南区寺塚2丁目9-11	○	○	○	○	○	511-4231	511-4232	531	○
大楠公民館	南区大楠1丁目22-13	②	○	②	○	○	521-7044	521-1026	532	○
日佐公民館・老人いこいの家	南区的場2丁目17-6	②	○	○	○	○	591-5542	591-6096	533	○
柏原公民館	南区柏原4丁目19-6	○	○	○	○	○	565-8978	565-8993	534	○
塩原公民館	南区塩原1丁目27-2	×	○	○	○	○	541-0547	541-0564	535	○
高木公民館・老人いこいの家	南区高木3丁目11-7	②	○	○	○	○	585-1332	585-1394	536	○
玉川公民館	南区向野1丁目3-23	○	○	○	○	○	541-3212	541-3214	537	○
筑紫丘公民館	南区筑紫丘2丁目22-15	○	○	○	○	○	512-6477	512-6480	538	○
鶴田公民館・老人いこいの家	南区鶴田4丁目51-30	○	○	○	○	○	566-2593	566-9896	539	○
長住公民館	南区西長住2丁目4-3	○	○	○	○	○	551-4189	551-4190	541	○
長丘公民館	南区長丘2丁目22-23	○	○	○	○	○	511-0456	511-0467	540	○
西高宮公民館・老人いこいの家	南区平和1丁目7-16	○	○	○	○	○	531-4767	531-4768	542	○
西長住公民館・老人いこいの家	南区西長住1丁目10-1	○	○	○	○	○	551-3515	551-3519	543	○
西花畑公民館	南区花畑4丁目6-8	○	○	○	○	○	567-0072	567-0073	544	○
野多目公民館・老人いこいの家	南区野多目2丁目8-12	○	○	○	○	○	565-4223	565-4237	545	○
花畑公民館	南区花畑3丁目35-6	○	○	○	○	○	566-9061	566-9841	546	○
東花畑公民館・老人いこいの家	南区屋形原2丁目8-3	○	○	○	○	○	511-6655	511-6657	547	○
東若久公民館	南区若久6丁目30-12	○	○	○	○	○	541-9548	541-9549	548	○
三宅公民館・老人いこいの家	南区三宅2丁目25-42	②	○	○	○	○	541-1088	541-1099	549	○
宮竹公民館・老人いこいの家	南区井尻2丁目4-17	○	○	○	○	○	581-5050	581-5051	550	○
弥永公民館・老人いこいの家	南区弥永団地30-1	○	○	○	○	○	582-4645	582-4655	551	○
弥永西公民館・老人いこいの家	南区弥永2丁目14-1	②	○	○	○	○	582-9620	582-9621	552	○
横手公民館	南区横手4丁目24-9	②	○	○	○	○	572-5661	572-5662	553	○
老司公民館	南区老司3丁目1-8	○	○	○	○	○	565-1700	565-1849	554	○
若久公民館・老人いこいの家	南区若久1丁目11-20	○	○	○	○	○	541-4200	541-4208	555	○
南市民センター	南区塩原2丁目8-2	○	○	○	○	○	561-2981	511-9721	521	○
南体育館	南区塩原2丁目8-1	○	○	○	○	○	552-0301	552-0302		○

地区避難場所(屋内:408箇所)

凡例 [○]:使用可(○内に数字がある場合、数字以上の階が使用可)、×:使用不可
 (*地震については、安全性を確認した上で、開設する。)

名称	所在地	災害種別毎の指定					電話番号	FAX番号	無線番号	指定避難所 兼ねる
		浸水	土砂	高潮	地震	津波				
大池小学校	南区多賀2丁目8-1	○	○	○	○	○	561-1016	561-1046	561	○
大楠小学校	南区大楠3丁目10-1	②	○	②	○	○	522-8211	522-8212	562	○
日佐小学校	南区横手3丁目42-1	○	○	○	○	○	591-5028	591-5038	563	○
柏原小学校	南区柏原5丁目21-1	○	○	○	○	○	565-4555	565-4556	564	○
塩原小学校	南区塩原1丁目27-1	×	○	○	○	○	551-1355	551-1429	565	○
高木小学校	南区高木3丁目11-1	②	○	○	○	○	501-7521	501-7523	566	○
玉川小学校	南区向野1丁目5-1	②	○	○	○	○	541-5331	541-5332	567	○
筑紫丘小学校	南区南大橋1丁目13-1	○	○	○	○	○	551-1572	551-1575	568	○
鶴田小学校	南区鶴田3丁目7-1	○	○	○	○	○	566-5677	566-6008	456	○
長住小学校	南区長住4丁目5-39	○	○	○	○	○	541-2931	541-2932	571	○
長丘小学校	南区長丘2丁目22-42	○	○	○	○	○	511-1350	511-1413	570	○
西高宮小学校	南区平和1丁目6-55	○	○	○	○	○	531-8136	531-8137	572	○
西長住小学校	南区西長住1丁目9-20	○	○	○	○	○	512-1335	512-4343	573	○
西花畑小学校	南区桧原2丁目20-1	○	○	○	○	○	565-1573	565-1574	574	○
野多目小学校	南区野多目2丁目6-1	○	○	○	○	○	565-7651	565-7652	575	○
花畑小学校	南区花畑3丁目34-1	○	○	○	○	○	565-4983	565-4984	576	○
東花畑小学校	南区屋形原2丁目23-1	○	○	○	○	○	566-7700	566-7701	577	○
東若久小学校	南区若久3丁目37-1	○	○	○	○	○	561-8020	561-7855	578	○
三宅小学校	南区三宅2丁目23-1	○	○	○	○	○	541-6468	541-6469	579	○
宮竹小学校	南区井尻1丁目1-1	○	○	○	○	○	581-0361	581-0424	580	○
弥永小学校	南区弥永4丁目2-1	○	○	○	○	○	581-5585	581-5558	581	○
弥永西小学校	南区弥永2丁目10-1	②	○	○	○	○	585-1556	585-1589	582	○
横手小学校	南区横手4丁目22-1	②	○	○	○	○	501-9275	501-9334	583	○
老司小学校	南区老司3丁目2-1	○	○	○	○	○	565-2529	565-2651	584	○
若久小学校	南区若久1丁目12-1	○	○	○	○	○	541-4210	541-4227	585	○
日佐中学校	南区日佐3丁目7-1	○	○	○	○	○	501-2043	501-2959		○
柏原中学校	南区柏原1丁目8-1	○	○	○	○	○	566-1181	566-1482		○
高宮中学校	南区大楠3丁目11-1	②	○	②	○	○	531-2631	531-2632		○
筑紫丘中学校	南区筑紫丘2丁目28-1	○	○	○	○	○	541-4831	541-4832		○
長丘中学校	南区長丘2丁目26-1	×	×	○	○	○	561-7866	561-3594		○
野間中学校	南区筑紫丘2丁目2-1	○	○	○	○	○	542-6388	542-3694		○
花畑中学校	南区桧原2丁目21-1	○	○	○	○	○	565-0901	565-0903		○
春吉中学校	南区清水4丁目21-50	②	○	○	○	○	551-4411	551-4412		○
三宅中学校	南区大橋3丁目18-1	×	○	○	○	○	551-3535	551-3536		○
宮竹中学校	南区五十川1丁目4-1	×	○	○	○	○	481-5781	481-5820		○
横手中中学校	南区横手4丁目16-1	×	○	○	○	○	501-6451	501-6452		○
老司中学校	南区老司3丁目37-1	○	○	○	○	○	565-1960	565-1961		○
福翔高等学校	南区野多目5丁目31-1	○	○	○	○	○	565-1670	565-1721		○
片江公民館	城南区片江5丁目35-20	○	○	○	○	○	871-1219	871-5319	631	○
金山公民館	城南区友丘6丁目9-36	○	○	○	○	○	801-2830	801-5149	632	○
城南公民館・老人いこいの家	城南区茶山6丁目21-5	○	○	○	○	○	843-9418	843-8693	056	○
田島公民館・老人いこいの家	城南区田島3丁目7-29	○	○	○	○	○	822-0307	822-6907	634	○

地区避難場所(屋内:408箇所)

凡例 [○:使用可(○内に数字がある場合、数字以上の階が使用可)、×:使用不可]
 (※地震については、安全性を確認した上で、開設する。)

名称	所在地	災害種別毎の指定					電話番号	FAX番号	無線番号	指定避難所 兼ねる
		浸水	土砂	高潮	地震	津波				
堤公民館	城南区樋井川7丁目21-1	○	○	○	○	○	863-5533	863-6358	636	○
堤丘公民館	城南区堤1丁目20-2	○	○	○	○	○	861-4821	861-4834	635	○
鳥飼公民館・老人いこいの家	城南区鳥飼4丁目13-1	②	○	×	○	○	821-5227	821-5247	637	○
長尾公民館	城南区長尾1丁目3-14	②	○	○	○	○	871-5619	871-5198	638	○
七隈公民館	城南区七隈4丁目26-38	○	○	○	○	○	871-6905	871-5247	639	○
別府公民館	城南區別府1丁目15-19	②	○	②	○	○	821-7489	821-2308	640	○
南片江公民館・老人いこいの家	城南区南片江1丁目24-21	○	○	○	○	○	862-2453	862-2459	641	○
城南市民センター	城南区片江5丁目3-25	○	○	○	○	○	862-2141	862-2801	621	○
城南体育館	城南區別府6丁目14-22	○	○	○	○	○	851-0303	851-0040		○
片江小学校	城南区片江4丁目5-1	○	○	○	○	○	862-1600	862-4532	651	○
金山小学校	城南区松山1丁目20-56	○	○	○	○	○	861-5313	861-5129	652	○
城南小学校	城南区茶山6丁目20-1	○	○	○	○	○	851-5154	851-5166	685	○
田島小学校	城南区田島3丁目20-1	○	○	○	○	○	844-2848	844-4478	654	○
堤小学校	城南区樋井川6丁目27-56	○	○	○	○	○	861-2785	861-2484	655	○
堤丘小学校	城南区堤1丁目16-1	○	○	○	○	○	863-7611	863-7671	656	○
鳥飼小学校	城南区鳥飼4丁目13-2	②	○	③	○	○	831-4238	831-4239	657	○
長尾小学校	城南区長尾5丁目1-1	○	○	○	○	○	871-2271	871-2272	658	○
七隈小学校	城南区七隈4丁目25-8	○	○	○	○	○	871-3900	871-3901	659	○
別府小学校	城南區別府6丁目9-1	○	○	○	○	○	821-1238	821-1239	660	○
南片江小学校	城南区南片江2丁目9-1	○	○	○	○	○	862-2311	862-4639	661	○
梅林中学校	城南区梅林3丁目6-1	○	○	○	○	○	871-4100	871-7113		○
片江中学校	城南区南片江6丁目27-1	○	○	○	○	○	871-6221	871-6256		○
城西中学校	城南区鳥飼6丁目4-1	②	○	③	○	○	821-0938	852-7145		○
城南中学校	城南区茶山6丁目19-1	○	○	×	○	○	821-4833	821-4834		○
長尾中学校	城南区樋井川4丁目13-1	○	○	○	○	○	871-2998	871-6680		○
博多工業高等学校	城南区東油山4丁目20-1	○	○	○	○	○	862-6575	862-8346		○
有住公民館・老人いこいの家	早良区室住団地4-1	×	○	○	○	○	822-0352	822-6603	731	○
有田公民館・老人いこいの家	早良区次郎丸1丁目1-6	○	○	○	○	○	861-7679	861-0943	732	○
飯倉公民館・老人いこいの家	早良区飯倉7丁目29-27	○	○	○	○	○	864-0818	864-9185	733	○
飯倉中央公民館・老人いこいの家	早良区飯倉3丁目19-5	○	○	②	○	○	851-3565	851-3578	734	○
飯原公民館・老人いこいの家	早良区原7丁目3-21	○	○	○	○	○	864-4545	864-6493	735	○
入部公民館・老人いこいの家	早良区東入部2丁目14-14	×	×	○	○	○	803-1247	803-2460	736	○
内野公民館	早良区内野8丁目1-5	○	○	○	○	○	804-8512	804-8514	737	○
内野公民館曲淵分館	早良区大字曲淵700-1	②	②	○	○	○	804-8512 (内野公民館)	804-8514 (内野公民館)	671	○
大原公民館・老人いこいの家	早良区原4丁目8-13	○	○	②	○	○	822-0428	822-0999	738	○
賀茂公民館・老人いこいの家	早良区賀茂1丁目33-7	○	○	○	○	○	863-7741	863-7952	740	○
小田部公民館・老人いこいの家	早良区小田部6丁目6-10	②	○	②	○	○	851-8846	851-2295	739	○
早良公民館	早良区早良2丁目9-33	○	○	○	○	○	804-2420	804-2448	741	○
四箇田公民館・老人いこいの家	早良区四箇6丁目5-26	○	○	○	○	○	811-2180	811-3330	742	○
高取公民館・老人いこいの家	早良区高取1丁目14-13	○	○	②	○	○	851-9705	851-9715	997	○
田隈公民館・老人いこいの家	早良区野芥2丁目8-1	○	○	○	○	○	863-7151	863-7153	744	○
田村公民館・老人いこいの家	早良区田村3丁目24-22	○	○	○	○	○	862-7349	862-5467	745	○

地区避難場所(屋内:408箇所)

凡例 [○:使用可(○内に数字がある場合、数字以上の階が使用可)、×:使用不可]
 (*地震については、安全性を確認した上で、開設する。)

名称	所在地	災害種別毎の指定					電話番号	FAX番号	無線番号	指定避難所 兼ねる
		浸水	土砂	高潮	地震	津波				
西新公民館・老人いこいの家	早良区西新2丁目10-10	○	○	○	○	○	851-9925	851-9926	746	○
野芥公民館・老人いこいの家	早良区野芥7丁目23-20	○	○	○	○	○	862-3119	862-3122	747	○
原公民館	早良区原2丁目5-2	○	○	②	○	○	821-6414	821-5892	749	○
原北公民館	早良区南庄4丁目4-11	②	○	②	○	○	831-7556	831-1607	748	○
原西公民館	早良区原5丁目12-16	○	○	○	○	○	851-7683	851-7763	750	○
室見公民館・老人いこいの家	早良区室見3丁目2-18	②	○	×	○	○	843-9577	843-4974	752	○
百道公民館・老人いこいの家	早良区百道3丁目1-2	○	○	×	○	○	831-2401	831-6673	753	○
百道浜公民館	早良区百道浜3丁目6-24	○	○	②	○	○	845-5859	845-5761	754	○
脇山公民館	早良区大字脇山2474-4	②	②	○	○	○	803-1815	803-2477	755	○
早良市民センター	早良区百道2丁目2-1	○	○	②	○	○	831-2321	831-2355	727	○
早良体育館	早良区四箇6丁目17-6	○	○	○	○	○	812-0301	812-6458		○
早良南地域交流センター(ともてらす早良)	早良区四箇田団地9-1	○	○	○	○	○	812-3312	400-0086		○
福岡市民防災センター	早良区百道浜1丁目3-3	○	○	②	○	○	847-5990	847-5970	525	○
入部出張所	早良区東入部2丁目14-8	②	②	○	○	○	804-2011	803-0924	721 # 1	○
背振少年自然の家	早良区大字板屋530		管理	管理	○	○	804-6771	804-6772		○
福岡市もち体育館	早良区百道2丁目3-15	○	○	②	○	○	851-4550	850-5551		○
谷人權のまちづくり館	早良区脇山2丁目11-1	○	○	○	○	○	804-3000	804-6664		○
内野人權のまちづくり館	早良区内野2丁目3-14	○	○	○	○	○	804-4520	804-4597		○
有住小学校	早良区有田7丁目17-1	②	○	○	○	○	831-5558	831-5559	761	○
有田小学校	早良区有田8丁目17-1	②	○	○	○	○	861-1235	861-1309	762	○
飯倉小学校	早良区飯倉7丁目30-9	○	○	○	○	○	801-4400	801-8948	764	○
飯倉中央小学校	早良区飯倉3丁目6-35	○	○	×	○	○	845-5425	845-5426	765	○
飯原小学校	早良区原7丁目3-1	○	○	○	○	○	862-2155	862-2156	763	○
入部小学校	早良区東入部2丁目21-15	②	②	○	○	○	804-2902	804-2999	766	○
内野小学校	早良区内野8丁目15-1	②	②	○	○	○	804-2207	804-4100	767	○
大原小学校	早良区原3丁目8-10	○	○	×	○	○	843-7731	843-9430	768	○
賀茂小学校	早良区賀茂1丁目31-1	○	○	○	○	○	862-0233	862-4516	769	○
小田部小学校	早良区小田部6丁目4-1	②	○	②	○	○	845-8330	845-8331	770	○
早良小学校	早良区早良1丁目8-1	○	○	○	○	○	804-5550	804-5512	771	○
四箇田小学校	早良区四箇田団地56-1	○	○	○	○	○	811-6103	811-1968	772	○
高取小学校	早良区昭代2丁目15-51	○	○	×	○	○	821-6636	821-6637	773	○
田隈小学校	早良区田隈2丁目7-1	○	○	○	○	○	871-3706	871-3707	774	○
田村小学校	早良区田村3丁目32-1	○	○	○	○	○	864-4362	864-4691	775	○
西新小学校	早良区西新6丁目4-1	○	○	×	○	○	831-4584	831-4585	776	○
野芥小学校	早良区野芥7丁目16-1	○	○	○	○	○	862-1814	862-4571	777	○
原小学校	早良区原2丁目5-1	○	○	×	○	○	821-2535	821-2536	779	○
原北小学校	早良区南庄4丁目5-40	②	○	②	○	○	821-5586	821-6908	778	○
原西小学校	早良区原5丁目16-10	○	○	○	○	○	831-6960	831-2496	780	○
曲淵小学校	早良区大字曲淵713-1	②	②	○	○	○			781	○
室見小学校	早良区室見3丁目3-1	②	○	②	○	○	831-3783	831-3784	782	○
百道小学校	早良区百道3丁目1-1	○	○	②	○	○	821-2183	821-4799	783	○
百道浜小学校	早良区百道浜4丁目24-1	○	○	×	○	○	845-7750	845-7751	784	○

地区避難場所(屋内:408箇所)

凡例 [○:使用可(○内に数字がある場合、数字以上の階が使用可)、×:使用不可]
 (*地震については、安全性を確認した上で、開設する。)

名称	所在地	災害種別毎の指定					電話番号	FAX番号	無線番号	指定避難所 兼ねる
		浸水	土砂	高潮	地震	津波				
脇山小学校	早良区大字脇山2558	校全	校全	○	○	○	804-2805	804-2842	785	○
金武中学校	早良区四箇3丁目1-3	×	○	○	○	○	811-3974	811-1318		○
早良中学校	早良区内野7丁目1-1	②	②	○	○	○	804-2206	804-2215		○
次郎丸中学校	早良区次郎丸6丁目3-1	○	○	○	○	○	862-3711	862-3749		○
高取中学校	早良区原3丁目3-1	②	○	②	○	○	821-5362	821-5363		○
田隈中学校	早良区田村4丁目25-1	○	○	○	○	○	864-2479	864-2486		○
西福岡中学校	早良区小田部3丁目32-1	○	○	○	○	○	821-5333	821-5334		○
原中学校	早良区飯倉4丁目34-58	○	○	○	○	○	801-4688	801-4690		○
原北中学校	早良区小田部7丁目11-1	②	○	②	○	○	851-3344	851-3522		○
原中央中学校	早良区原1丁目36-1	○	○	×	○	○	845-5415	845-5416		○
百道中学校	早良区百道3丁目18-11	○	○	×	○	○	821-1738	821-1739		○
愛宕公民館	西区愛宕4丁目11-11	×	○	②	○	○	891-7962	891-4677	841	○
壱岐公民館・老人いこいの家	西区拾六町団地1-14	○	○	○	○	○	881-1093	881-1544	843	○
壱岐東公民館	西区橋本1丁目14-2	②	○	○	○	○	811-2185	811-0584	844	○
壱岐南公民館・老人いこいの家	西区戸切2丁目18-20	○	○	○	○	○	812-0686	812-6755	845	○
石丸公民館	西区石丸2丁目5-10	②	○	○	○	○	881-4983	881-4986	846	○
今宿公民館・老人いこいの家	西区今宿青木138-1	○	○	○	○	○	806-0242	806-0271	847	○
今津公民館・老人いこいの家	西区今津2131-3	○	○	×	○	○	806-2021	807-2550	848	○
内浜公民館・老人いこいの家	西区小戸4丁目11-32	②	○	×	○	○	882-1371	882-6576	849	○
金武公民館	西区大字金武2136-1	×	○	○	○	○	812-1967	812-5811	850	○
北崎公民館・老人いこいの家	西区大字宮浦1978-1	○	○	○	○	○	809-1733	809-1319	851	○
愛宕浜公民館小呂分館	西区大字小呂島61-1	○	○	○	○	○	805-2013	805-2014	852	○
玄界公民館	西区大字玄界島21-3	②	②	②	○	×	809-1243	809-1318	054	○
玄洋公民館・老人いこいの家	西区横浜1丁目2-1	○	○	②	○	×	806-9811	806-9813	854	○
下山門公民館	西区下山門4丁目14-38	○	○	②	○	○	881-8383	881-8384	855	○
城原公民館・老人いこいの家	西区上山門1丁目26-12	②	○	②	○	○	891-7966	891-7095	856	○
周船寺公民館・老人いこいの家	西区大字飯氏876-1	○	○	○	○	○	806-1371	806-1395	857	○
西陵公民館・老人いこいの家	西区上山門3丁目5-1	○	○	○	○	○	891-6342	891-2990	858	○
能古公民館	西区能古726-9	○	○	②	○	×	881-0873	881-0331	859	○
福重公民館	西区福重4丁目25-2	②	○	②	○	○	882-1839	882-4577	860	○
姪浜公民館・老人いこいの家	西区姪の浜2丁目10-6	○	○	②	○	○	881-0384	881-0399	861	○
元岡公民館・老人いこいの家	西区太郎丸1丁目3-41	×	○	×	○	○	806-5132	806-5130	863	○
愛宕浜公民館	西区愛宕浜4丁目41-10	○	○	②	○	○	885-4551	885-4539	842	○
姪北公民館・老人いこいの家	西区姪の浜2丁目20-28	○	○	②	○	○	895-1075	895-1076	862	○
西都公民館・老人いこいの家	西区女原北12-11	○	○	×	○	○	834-2352	834-2353	078	○
西市民センター	西区内浜1丁目4-39	②	○	③	○	○	891-7021	891-0503	831	○
西体育館	西区拾六町1丁目13-35	○	○	○	○	○	882-5144	882-5244		○
西部地域交流センター(さいとびあ)	西区西都2丁目1-1	○	○	○	○	○	807-8900	807-8895		○
愛宕小学校	西区愛宕4丁目15-1	○	○	②	○	○	882-0264	882-4398	871	○
愛宕浜小学校	西区愛宕浜4丁目42-1	○	○	②	○	○	885-0910	885-0915	872	○
壱岐小学校	西区拾六町3丁目21-1	○	○	○	○	○	881-1568	881-1569	873	○
壱岐東小学校	西区橋本1丁目14-1	○	○	○	○	○	811-6101	811-6152	874	○

地区避難場所(屋内:408箇所)

凡例 [○:使用可(○内に数字がある場合、数字以上の階が使用可)、×:使用不可]
 (※地震については、安全性を確認した上で、開設する。)

名称	所在地	災害種別毎の指定					電話番号	FAX番号	無線番号	指定避難所 兼ねる
		浸水	土砂	高潮	地震	津波				
壱岐南小学校	西区戸切2丁目17-1	○	○	○	○	○	811-0955	811-5715	875	○
石丸小学校	西区石丸3丁目9-25	②	○	②	○	○	881-1336	881-4872	876	○
今宿小学校	西区今宿東1丁目27-1	○	○	○	○	○	806-0009	806-6411	877	○
今津小学校	西区今津4808	○	○	③	○	○	806-2004	806-2005	878	○
内浜小学校	西区姪の浜5丁目8-8	②	○	③	○	○	881-0273	881-1322	879	○
小呂小学校・中学校	西区大字小呂島285	○	○	○	○	○	809-2911	809-1819		○
金武小学校	西区大字金武2028-1	○	○	○	○	○	811-1303	811-1339	881	○
北崎小学校	西区大字小田1385	×	×	②	○	○	809-2115	809-1298	882	○
玄界小学校・中学校	西区大字玄界島239	×	×	○	○	○	小 809-2951 中 809-2955	小 809-1274 中 809-2957	884	○
玄洋小学校	西区今宿3丁目38-1	○	○	②	○	○	806-8146	806-8147	885	○
下山門小学校	西区下山門4丁目15-1	○	○	②	○	○	891-1688	891-0549	886	○
城原小学校	西区上山門1丁目27-1	○	○	○	○	○	882-0333	882-0312	887	○
周船寺小学校	西区周船寺1丁目22-39	○	○	○	○	○	806-1038	806-8097	888	○
西陵小学校	西区生の松原3丁目9-2	○	○	○	○	○	881-1702	881-5313	889	○
能古小学校・中学校	西区能古357	○	○	○	○	○	小 881-0858 中 881-0595	小 881-8416 中 881-8385	890	○
福重小学校	西区福重4丁目25-1	②	○	②	○	○	882-0400	882-4364	891	○
姪浜小学校	西区姪の浜2丁目10-6	○	○	②	○	○	891-3421	891-3422	892	○
元岡小学校	西区太郎丸1丁目2-24	②	○	②	○	○	806-1135	806-5038	893	○
姪北小学校	西区姪の浜2丁目20-23	○	○	②	○	○	882-1004	882-1225	894	○
西都小学校	西区女原北12-45	○	○	②	○	○	834-2312	807-2472	079	○
西都北小学校	西区北原2丁目40-1	②	○	③	○	×	834-9020	834-9021	043	○
壱岐中学校	西区拾六町2丁目16-1	○	○	○	○	○	811-0551	811-0582		○
壱岐丘中学校	西区大字羽根戸303-1	○	○	○	○	○	811-7731	811-7760		○
内浜中学校	西区内浜1丁目12-1	②	○	②	○	○	882-3855	882-3866		○
北崎中学校	西区大字小田1383	○	○	○	○	○	809-2621	809-2622		○
玄洋中学校	西区横浜2丁目34-1	○	○	③	○	×	806-0041	806-0357		○
下山門中学校	西区下山門3丁目12-1	○	○	②	○	○	882-6361	882-6362		○
西陵中学校	西区生の松原3丁目9-1	○	○	○	○	○	881-1733	881-4691		○
姪浜中学校	西区愛宕浜1丁目32-1	○	○	②	○	○	881-1038	881-1039		○
元岡中学校	西区田尻東2丁目2490	○	○	③	○	×	806-1039	806-1439		○
福岡女子高等学校	西区愛宕浜3丁目2-2	○	○	②	○	○	881-7344	883-4227		○
福岡西陵高等学校	西区大字拾六町字広石	×	×	○	○	○	881-8175	882-8079		○

名称	所在地	災害種別毎の指定					避難有効面積 (㎡)	備考
		浸水	土砂	高潮	地震	津波		
青葉小学校	東区青葉3丁目9-1	○	○	○	○	○	5,800	
香椎小学校	東区香椎駅前3丁目2-1	○	○	×	○	○	14,100	
香椎下原小学校	東区下原1丁目4-1	×	×	○	○	○	7,500	
香椎浜小学校	東区香椎浜2丁目2-2	○	○	×	○	○	6,900	
香椎東小学校	東区香椎台1丁目9-1	○	○	○	○	○	8,800	
香住丘小学校	東区香住ヶ丘3丁目10-1	×	×	○	○	○	8,400	
勝馬小学校	東区大字勝馬1786	○	○	×	○	○	2,700	
香陵小学校	東区香椎浜4丁目3-2	○	○	×	○	○	8,300	
西戸崎小学校	東区西戸崎6丁目3-1	○	○	×	○	○	7,700	
志賀島小学校	東区大字志賀島1566-1	×	×	×	○	○	5,000	
城浜小学校	東区城浜団地31-1	○	○	×	○	×	9,200	
多々良小学校	東区多々良1丁目56-1	×	○	×	○	○	6,200	
照葉小学校	東区香椎照葉2丁目2-1	○	○	×	○	○	6,000	グラウンドは小中別
照葉北小学校	東区香椎照葉7丁目5-1	○	○	×	○	○		
千早小学校	東区千早3丁目13-1	○	○	×	○	○	7,800	
千早西小学校	東区香椎浜1丁目4-1	○	○	×	○	○	8,000	
名島小学校	東区名島5丁目5-1	○	×	○	○	○	11,100	
奈多小学校	東区奈多団地40-1	○	○	×	○	×	5,500	
箱崎小学校	東区箱崎2丁目2-45	×	○	×	○	○	4,400	
筥松小学校	東区郷口町16-1	×	○	×	○	○	11,700	
八田小学校	東区八田2丁目15-1	○	○	○	○	○	14,000	
東箱崎小学校	東区箱崎5丁目11-20	×	○	×	○	○	6,600	
馬出小学校	東区馬出1丁目12-27	○	○	×	○	○	6,900	
舞松原小学校	東区舞松原5丁目19-1	○	○	○	○	○	6,800	
松島小学校	東区松島1丁目39-1	×	○	×	○	○	8,200	
三苦小学校	東区三苦7丁目2-1	○	○	×	○	○	7,800	
美和台小学校	東区美和台2丁目25-1	○	○	○	○	○	8,200	
若宮小学校	東区若宮3丁目12-1	○	○	○	○	○	9,000	
和白小学校	東区塩浜1丁目6-1	○	○	×	○	○	4,600	
和白東小学校	東区高美台2丁目8-1	○	○	○	○	○	13,700	
青葉中学校	東区青葉3丁目7-1	○	○	○	○	○	12,600	
香椎第一中学校	東区千早3丁目12-1	○	○	×	○	○	12,600	
香椎第二中学校	東区香住ヶ丘1丁目8-1	○	○	○	○	○	13,500	
香椎第三中学校	東区香椎駅前3丁目33-1	○	○	○	○	○	9,300	
志賀中学校	東区大岳4丁目5-1	○	○	×	○	○	7,400	
城香中学校	東区香椎浜2丁目2-1	○	○	×	○	○	13,000	
照葉中学校	東区香椎照葉2丁目2-1	○	○	×	○	○	12,000	グラウンドは小中別
多々良中学校	東区水谷1丁目18-1	○	○	×	○	○	15,100	
多々良中央中学校	東区多々良1丁目51-1	×	○	×	○	○	10,000	
箱崎中学校	東区筥松4丁目21-22	×	○	×	○	×	14,400	
箱崎清松中学校	東区松田2丁目3-1	×	○	×	○	○	25,500	
福岡中学校	東区馬出3丁目11-1	×	○	×	○	○	10,800	
松崎中学校	東区松崎1丁目52-1	×	×	○	○	○	10,700	

地区避難場所(屋外:383箇所)

凡例 [○:使用可、×:使用不可]

名称	所在地	災害種別毎の指定					避難有効面積 (㎡)	備考
		浸水	土砂	高潮	地震	津波		
和白中学校	東区三苦1丁目10-1	○	○	×	○	○	22,200	
和白丘中学校	東区和白丘3丁目13-1	○	○	○	○	○	9,800	
香椎高等学校	東区香椎2丁目9	○	○	×	○	○	17,800	県立
香住丘高等学校	東区香住ヶ丘1丁目26-1	○	○	○	○	○	22,392	県立
香椎工業高等学校	東区香椎駅東2丁目23-1	○	○	○	○	○	28,253	県立
九州産業大学	東区松香台2丁目	○	○	○	○	○	40,000	私立(広域避難場所)
九州大学病院地区運動場	東区馬出3丁目	○	○	×	○	○	10,000	国立
福岡工業大学	東区和白東3丁目	○	○	○	○	○	17,000	私立
海の中道海浜公園	東区大字西戸崎	○	○	×	○	○	307,500	国有(広域避難場所)
貝塚公園	東区箱崎7丁目	×	○	×	○	○	39,800	
香椎浜北公園	東区香椎浜3丁目	○	○	×	○	○	28,800	
香椎浜中央公園	東区香椎浜ふ頭1丁目	○	○	×	○	○	32,600	
香椎浜西公園	東区香椎浜2丁目	○	○	×	○	○	10,200	
香椎浜東公園	東区香椎浜4丁目	○	○	×	○	○	12,200	
香椎浜南公園	東区香椎浜1丁目	○	○	×	○	○	17,200	
香住ヶ丘公園	東区香住ヶ丘4丁目	○	○	○	○	○	10,700	
上和白中央公園	東区高美台4丁目	○	○	○	○	○	7,000	
汐井公園	東区箱崎ふ頭2丁目、箱崎4丁目	×	○	×	○	○	37,200	(広域避難場所)
社領南公園	東区社領3丁目	×	○	×	○	○	4,900	
城浜公園	東区城浜団地	○	○	×	○	○	14,300	
高美台南公園	東区高美台2丁目	○	○	○	○	○	4,600	
名島運動公園	東区名島2丁目 他	○	○	×	○	○	51,600	県有(広域避難場所)
箱崎ふ頭記念公園	東区箱崎ふ頭5丁目	×	○	×	○	○	10,000	
箱崎公園	東区原田4丁目	×	○	×	○	○	58,000	(広域避難場所)
松崎公園	東区松崎2丁目	×	○	×	○	○	4,000	
松崎中央公園	東区水谷1丁目	○	○	○	○	○	9,900	
みどりヶ丘公園	東区みどりが丘3丁目	○	○	○	○	○	13,100	
宮の台中央公園	東区香椎3丁目	○	○	○	○	○	2,000	
美和台中央公園	東区美和台2丁目	○	○	○	○	○	6,000	
アイランドシティ中央公園	東区香椎照葉4丁目	○	○	×	○	○	182,200	(広域避難場所)
雁の巣レクリエーションセンター	東区大字奈多	○	○	×	○	○	583,000	国有(広域避難場所)
筥崎宮(外苑)	東区箱崎1丁目	×	○	×	○	○	17,300	私有
馬出御所ノ内公園	東区馬出5丁目	×	○	×	○	○	2,400	
照葉の森公園	東区香椎照葉1丁目	○	○	×	○	○	4,700	
青葉公園	東区青葉4丁目	○	○	○	○	○	82,500	(広域避難場所)
青葉山手公園	東区青葉4丁目	○	○	○	○	○	3,600	
香椎照葉北公園	東区香椎照葉7丁目	○	○	○	○	○	2,500	
香椎照葉東公園	東区香椎照葉2丁目	○	○	×	○	○	4,300	
蒲田中公園	東区蒲田2丁目	○	○	○	○	○	3,500	
香椎浜公園	東区香椎浜ふ頭1丁目	○	○	×	○	○	27,200	
千早中央公園	東区千早4丁目	○	○	×	○	○	10,000	
千早公園	東区千早2丁目22	○	○	×	○	○	9,875	
三日月山霊園	東区大字香椎	○	○	○	○	○	27,500	

地区避難場所(屋外:383箇所)

凡例 [○:使用可、×:使用不可]

名称	所在地	災害種別毎の指定					避難有効面積 (㎡)	備考
		浸水	土砂	高潮	地震	津波		
みなと100年公園	東区香椎浜ふ頭1丁目	○	○	×	○	×	42,700	
香椎駅前西公園	東区香椎駅前2丁目	○	○	×	○	○	1,500	
福岡カンツリー倶楽部	東区上和白1318-1	○	×	○	○	○	595,000	
板付小学校	博多区麦野2丁目3-1	○	○	○	○	○	11,500	
板付北小学校	博多区板付2丁目2-20	×	○	○	○	○	9,500	
堅粕小学校	博多区博多駅東1丁目8-1	×	○	×	○	○	4,900	
三筑小学校	博多区三筑2丁目9-1	○	○	○	○	○	10,100	
住吉小学校・中学校	博多区美野島3丁目22-7	×	○	×	○	○	5,300	
旧住吉小学校	博多区住吉4丁目18-1	×	○	×	○	○	4,600	
千代小学校	博多区東公園8-1	×	○	×	○	○	11,700	
月隈小学校	博多区月隈3丁目30-1	○	○	○	○	○	5,300	
東光小学校	博多区東比恵2丁目21-1	×	○	×	○	○	6,500	
那珂小学校	博多区那珂3丁目10-1	×	○	○	○	○	8,500	
那珂南小学校	博多区元町3丁目1-1	○	○	○	○	○	10,700	
博多小学校	博多区奈良屋町1-38	○	○	×	○	○	3,200	
旧冷泉小学校	博多区上川端町6-38	×	○	×	○	○	3,500	廃校(グラウンド)
春住小学校	博多区博多駅南5丁目3-1	×	○	×	○	○	5,000	
東住吉小学校	博多区博多駅南2丁目6-1	×	○	×	○	○	6,000	
東月隈小学校	博多区東月隈4丁目17-1	○	○	○	○	○	9,000	
東吉塚小学校	博多区吉塚6丁目8-11	×	○	×	○	○	9,200	
席田小学校	博多区空港前4丁目17-1	○	○	○	○	○	6,900	
弥生小学校	博多区那珂4丁目9-1	×	○	○	○	○	7,000	
吉塚小学校	博多区吉塚2丁目21-54	×	○	×	○	○	5,900	
板付中学校	博多区井相田2丁目1-20	×	○	○	○	○	13,500	
三筑中学校	博多区三筑1丁目10-1	○	○	○	○	○	10,800	
千代中学校	博多区千代4丁目17-47	○	○	×	○	○	10,000	
東光中学校	博多区東光2丁目15-1	×	○	×	○	○	5,800	
那珂中学校	博多区那珂2丁目18-1	○	○	○	○	○	7,800	
博多中学校	博多区対馬小路13-40	×	○	×	○	○	6,900	
東住吉中学校	博多区博多駅南2丁目5-1	×	○	×	○	○	4,900	
席田中学校	博多区東平尾3丁目3-1	○	○	○	○	○	13,500	
吉塚中学校	博多区吉塚5丁目10-6	×	○	×	○	○	11,900	
東福岡高等学校	博多区東比恵2丁目24-1	×	○	×	○	○	25,300	私立
福岡高等学校	博多区堅粕1丁目29-1	×	○	×	○	○	11,500	県立
精華女子高等学校 グラウンド	博多区住吉4丁目	○	○	×	○	○	4,490	私立
榎田中央公園	博多区大字堅粕	×	○	×	○	○	13,700	
大井中央公園	博多区大井1丁目、2丁目	×	○	×	○	○	27,400	(広域避難場所)
音羽公園	博多区博多駅南1丁目	×	○	×	○	○	5,300	
山王公園	博多区山王1丁目	×	○	×	○	○	50,400	(広域避難場所)
冷泉公園	博多区上川端町	○	○	×	○	○	11,800	
住吉公園	博多区住吉4丁目	×	○	×	○	○	5,100	
月隈公園	博多区東月隈5丁目	○	○	○	○	○	2,000	
出来町公園	博多区博多駅前1丁目	×	○	×	○	○	6,600	

名称	所在地	災害種別毎の指定					避難有効面積 (㎡)	備考
		浸水	土砂	高潮	地震	津波		
東領公園	博多区博多駅前4丁目	×	○	×	○	○	9,400	
中比恵公園	博多区博多駅前2丁目	×	○	×	○	○	12,900	
人參公園	博多区博多駅前4丁目	×	○	×	○	○	4,800	
東公園	博多区東公園5	○	○	×	○	○	54,500	(広域避難場所)
東平尾公園	博多区東平尾公園1丁目、2丁目	○	○	○	○	○	145,900	(広域避難場所)
藤田公園	博多区博多駅前2丁目	×	○	×	○	○	1,900	
美野島公園	博多区美野島3丁目	×	○	×	○	○	4,600	
諸岡中央公園	博多区諸岡6丁目	○	○	○	○	○	10,000	
上月隈中央公園	博多区月隈5丁目	×	○	○	○	○	31,100	
板付中公園	博多区板付6丁目	×	○	○	○	○	1,200	
千代北公園	博多区千代5丁目	○	○	×	○	○	1,600	
大井北公園	博多区大井1丁目、2丁目	×	○	×	○	○	2,100	
三筑公園	博多区三筑1丁目	○	○	○	○	○	1,500	
博多ふ頭緑地	博多区築港本町	○	○	×	○	×	2,900	
福岡サンパレス(前広場)	博多区築港本町	○	○	×	○	×	10,000	
那珂中央公園	博多区竹下5丁目、那珂2丁目	○	○	○	○	○	17,000	
明治公園	博多区博多駅前3丁目	×	○	×	○	○	1,300	
大浜公園	博多区下呉服町	×	○	×	○	○	2,800	
ららぽーと福岡 屋外広場	博多区那珂6丁目23-1	×	○	○	○	○	4,130	
赤坂小学校	中央区赤坂2丁目5-20	×	○	×	○	○	4,200	
小笹小学校	中央区平和5丁目13-1	○	○	○	○	○	12,700	
草ヶ江小学校	中央区草香江2丁目3-5	×	○	×	○	○	5,600	
警固小学校	中央区警固1丁目11-1	×	○	×	○	○	5,300	
笹丘小学校	中央区笹丘2丁目25-1	○	×	○	○	○	7,400	
高宮小学校	中央区白金2丁目15-40	×	○	×	○	○	6,300	
当仁小学校	中央区唐人町3丁目1-45	×	○	×	○	○	6,100	
春吉小学校	中央区春吉1丁目17-38	×	○	×	○	○	2,300	
平尾小学校	中央区平尾3丁目29-1	○	○	○	○	○	4,600	
福浜小学校	中央区福浜1丁目2-1	×	○	×	○	○	8,500	
南当仁小学校	中央区鳥飼2丁目4-61	×	○	×	○	○	10,600	
舞鶴小学校・中学校	中央区舞鶴2丁目6-1	○	○	×	○	○	8,200	グラウンド屋上
警固中学校	中央区赤坂2丁目5-23	×	×	×	○	○	7,200	
当仁中学校	中央区福浜2丁目7-1	×	○	×	○	○	11,200	
平尾中学校	中央区平和5丁目11-1	○	○	○	○	○	10,600	
友泉中学校	中央区笹丘1丁目22-1	○	○	○	○	○	13,000	
福岡中央高等学校	中央区平尾3丁目20-57	×	×	×	○	○	7,933	県立
赤坂公園	中央区赤坂3丁目	○	○	○	○	○	2,900	
大濠公園	中央区大濠公園	×	○	×	○	○	105,000	県有(広域避難場所)
警固公園	中央区天神2丁目	×	○	×	○	○	11,300	
地行中央公園	中央区地行浜1丁目	×	○	×	○	○	22,800	
須崎公園	中央区天神5丁目	×	○	×	○	○	11,300	再整備工事中は使用不可
天神中央公園	中央区天神1丁目	○	○	×	○	○	31,000	県有
西公園	中央区西公園	○	○	×	○	○	72,500	県有

地区避難場所(屋外:383箇所)

凡例 [○:使用可、×:使用不可]

名称	所在地	災害種別毎の指定					避難有効面積 (㎡)	備考
		浸水	土砂	高潮	地震	津波		
浜の町公園	中央区舞鶴3丁目	○	○	×	○	○	7,700	
平和中央公園	中央区平和5丁目	×	×	○	○	○	11,000	
舞鶴公園	中央区城内	○	○	○	○	○	101,000	(広域避難場所)
南公園	中央区南公園	○	×	○	○	○	93,400	(広域避難場所)
小笹中央公園	中央区小笹4丁目	○	○	○	○	○	19,800	
福岡市庁舎西側広場	中央区天神1丁目	×	○	×	○	○	8,000	
薬院北公園	中央区薬院2丁目	×	○	×	○	○	1,200	
六本松公園	中央区六本松4丁目	×	○	×	○	○	3,120	
福岡市民会館	中央区天神5丁目	×	○	×	○	○		
福岡大名ガーデンシティ・パーク	中央区天神2丁目	○	○	×	○	○		
大池小学校	南区多賀2丁目8-1	○	○	○	○	○	8,100	
大楠小学校	南区大楠3丁目10-1	×	○	×	○	○	6,000	
日佐小学校	南区横手3丁目42-1	○	○	○	○	○	5,100	
柏原小学校	南区柏原5丁目21-1	×	○	○	○	○	7,800	
塩原小学校	南区塩原1丁目27-1	×	○	○	○	○	7,800	
高木小学校	南区高木3丁目11-1	×	○	○	○	○	10,600	
玉川小学校	南区向野1丁目5-1	×	○	○	○	○	13,000	
筑紫丘小学校	南区南大橋1丁目13-1	○	○	○	○	○	9,700	
鶴田小学校	南区鶴田3丁目7-1	○	○	○	○	○	7,600	
長住小学校	南区長住4丁目5-39	○	○	○	○	○	8,400	
長丘小学校	南区長丘2丁目22-42	○	○	○	○	○	10,100	
西高宮小学校	南区平和1丁目6-55	○	○	○	○	○	3,800	
西長住小学校	南区西長住1丁目9-20	×	○	○	○	○	10,200	
西花畑小学校	南区桧原2丁目20-1	○	○	○	○	○	7,700	
野多目小学校	南区野多目2丁目6-1	×	○	○	○	○	6,600	
花畑小学校	南区花畑3丁目34-1	○	○	○	○	○	9,500	
東花畑小学校	南区屋形原2丁目23-1	○	○	○	○	○	9,300	
東若久小学校	南区若久3丁目37-1	○	○	○	○	○	4,800	
三宅小学校	南区三宅2丁目23-1	×	○	○	○	○	8,000	
宮竹小学校	南区井尻1丁目1-1	○	○	○	○	○	6,400	
弥永小学校	南区弥永4丁目2-1	○	○	○	○	○	9,800	
弥永西小学校	南区弥永2丁目10-1	×	○	○	○	○	7,400	
横手小学校	南区横手4丁目22-1	×	○	○	○	○	6,800	
老司小学校	南区老司3丁目2-1	○	○	○	○	○	9,500	
若久小学校	南区若久1丁目12-1	○	○	○	○	○	6,900	
日佐中学校	南区日佐3丁目7-1	○	○	○	○	○	14,900	
柏原中学校	南区柏原1丁目8-1	○	○	○	○	○	8,600	
高宮中学校	南区大楠3丁目11-1	×	○	×	○	○	16,000	
筑紫丘中学校	南区筑紫丘2丁目28-1	○	○	○	○	○	7,500	
長丘中学校	南区長丘2丁目26-1	○	○	○	○	○	8,000	
野間中学校	南区筑紫丘2丁目2-1	○	○	○	○	○	8,600	
花畑中学校	南区桧原2丁目21-1	○	○	○	○	○	13,300	
春吉中学校	南区清水4丁目21-50	×	○	○	○	○	8,800	

名称	所在地	災害種別毎の指定					避難有効面積 (㎡)	備考
		浸水	土砂	高潮	地震	津波		
三宅中学校	南区大橋3丁目18-1	×	○	○	○	○	15,000	
宮竹中学校	南区五十川1丁目4-1	×	○	○	○	○	11,300	
横手中学校	南区横手4丁目16-1	×	○	○	○	○	11,600	
老司中学校	南区老司3丁目37-1	○	○	○	○	○	9,900	
福翔高等学校	南区野多目5丁目31-1	○	○	○	○	○	40,000	(広域避難場所)
柏陵高等学校	南区柏原4丁目47-1	×	×	○	○	○	36,975	県立
筑紫丘高等学校	南区野間2丁目13-1	○	○	○	○	○	11,272	県立
柏原中央公園	南区柏原4丁目	○	○	○	○	○	8,100	
皿山中央公園	南区皿山2丁目	○	○	○	○	○	10,600	
塩原中央公園	南区塩原2丁目	×	○	○	○	○	20,200	
上水公園	南区大池2丁目	×	×	○	○	○	2,900	
筑紫丘中央公園	南区筑紫丘2丁目	○	○	○	○	○	10,600	
長住中央公園	南区長住5丁目	○	○	○	○	○	12,400	
長丘中公園	南区長丘3丁目	○	○	○	○	○	8,600	
野多目中央公園	南区野多目4丁目	○	○	○	○	○	12,200	
桧原運動公園	南区桧原5丁目	○	○	○	○	○	97,600	(広域避難場所)
三宅中央公園	南区三宅3丁目	×	○	○	○	○	13,600	
鹿助公園	南区西長住2丁目	○	○	○	○	○	12,400	
三月田公園	南区高宮1丁目	○	○	×	○	○	3,200	
弥永中央公園	南区弥永団地30	○	○	○	○	○	3,200	
平尾霊園	南区平和4丁目	○	○	○	○	○	16,800	※墓石の区画を除く
九州大学大橋地区運動場	南区塩原4丁目	×	○	○	○	○	8,366	国立
香蘭女子短期大学	南区横手1丁目	×	○	○	○	○	6,200	私立
片江小学校	城南区片江4丁目5-1	○	○	○	○	○	9,600	
金山小学校	城南区松山1丁目20-56	○	○	○	○	○	9,500	
城南小学校	城南区茶山6丁目20-1	○	○	×	○	○	8,500	
田島小学校	城南区田島3丁目20-1	○	○	○	○	○	6,300	
堤小学校	城南区樋井川6丁目27-56	○	○	○	○	○	12,900	
堤丘小学校	城南区堤1丁目16-1	○	○	○	○	○	5,500	
鳥飼小学校	城南区鳥飼4丁目13-2	×	○	×	○	○	8,800	
長尾小学校	城南区長尾5丁目1-1	○	○	○	○	○	4,900	
七隈小学校	城南区七隈4丁目25-8	○	○	○	○	○	9,300	
別府小学校	城南区別府6丁目9-1	○	○	○	○	○	6,100	
南片江小学校	城南区南片江2丁目9-1	○	○	○	○	○	6,700	
梅林中学校	城南区梅林3丁目6-1	○	○	○	○	○	14,800	
片江中学校	城南区南片江6丁目27-1	×	×	○	○	○	10,500	
城西中学校	城南区鳥飼6丁目4-1	×	○	×	○	○	10,600	
城南中学校	城南区茶山6丁目19-1	○	○	×	○	○	9,300	
長尾中学校	城南区樋井川4丁目13-1	×	×	○	○	○	14,000	
博多工業高等学校	城南区東油山4丁目20-1	×	×	○	○	○	29,200	
城南高等学校	城南区茶山6丁目21-1	○	○	×	○	○	17,590	県立
福岡大学	城南区七隈8丁目	○	○	○	○	○	76,900	私立(広域避難場所)
中村学園大学短期大学部	城南区別府5丁目7-1	○	○	○	○	○		私立

名称	所在地	災害種別毎の指定					避難有効面積 (㎡)	備考
		浸水	土砂	高潮	地震	津波		
片江中央公園	城南区南片江4丁目、東油山3丁目	○	○	○	○	○	9,600	
下長尾中央公園	城南区長尾5丁目	○	○	○	○	○	5,100	
茶山中央公園	城南区茶山2丁目	○	○	○	○	○	3,000	
友丘中央公園	城南区友丘5丁目	○	○	○	○	○	3,300	
樋井川中央公園	城南区樋井川3丁目	○	○	○	○	○	8,600	
東油山公園	城南区東油山5丁目、6丁目	○	○	○	○	○	3,100	
松山中央公園	城南区松山1丁目	○	○	○	○	○	9,700	
三尾池公園	城南区堤1丁目、片江2丁目	○	○	○	○	○	9,100	
鬼面池公園	城南区田島6丁目	○	○	○	○	○	2,900	
西南社の湖畔公園	城南区七隈6丁目、干隈2丁目	○	○	○	○	○	46,300	(広域避難場所)
別府公園	城南区別府4丁目	×	○	×	○	○	1,400	
有住小学校	早良区有田7丁目17-1	×	○	○	○	○	3,700	
有田小学校	早良区有田8丁目17-1	×	○	○	○	○	11,400	
飯倉小学校	早良区飯倉7丁目30-9	○	○	○	○	○	13,400	
飯倉中央小学校	早良区飯倉3丁目6-35	○	○	×	○	○	8,000	
飯原小学校	早良区原7丁目3-1	○	○	○	○	○	7,100	
入部小学校	早良区東入部2丁目21-15	×	×	○	○	○	4,100	
内野小学校	早良区内野8丁目15-1	×	×	○	○	○	6,900	
大原小学校	早良区原3丁目8-10	×	○	×	○	○	6,500	
賀茂小学校	早良区賀茂1丁目31-1	○	○	○	○	○	8,600	
小田部小学校	早良区小田部6丁目4-1	×	○	×	○	○	7,700	
早良小学校	早良区早良1丁目8-1	×	○	○	○	○	6,500	
四箇田小学校	早良区四箇田団地56-1	○	○	○	○	○	7,800	
高取小学校	早良区昭代2丁目15-51	×	○	×	○	○	14,000	
田隈小学校	早良区田隈2丁目7-1	○	○	○	○	○	6,600	
田村小学校	早良区田村3丁目32-1	○	○	○	○	○	7,300	
西新小学校	早良区西新6丁目4-1	○	○	×	○	○	9,600	
野芥小学校	早良区野芥7丁目16-1	○	○	○	○	○	10,300	
原小学校	早良区原2丁目5-1	○	○	×	○	○	8,000	
原北小学校	早良区南庄4丁目5-40	×	○	×	○	○	9,200	
原西小学校	早良区原5丁目16-10	○	○	○	○	○	8,900	
曲淵小学校	早良区大字曲淵713-1	○	○	○	○	○	1,800	
室見小学校	早良区室見3丁目3-1	×	○	×	○	○	5,100	
百道小学校	早良区百道3丁目1-1	×	○	×	○	○	13,100	
百道浜小学校	早良区百道浜4丁目25-1	○	○	×	○	○	7,300	
脇山小学校	早良区大字脇山2558	×	×	○	○	○	6,200	
金武中学校	早良区四箇3丁目1-3	×	○	○	○	○	7,700	
早良中学校	早良区内野7丁目1-1	×	×	○	○	○	9,000	
次郎丸中学校	早良区次郎丸6丁目3-1	○	○	○	○	○	9,900	
高取中学校	早良区原3丁目3-1	×	○	×	○	○	16,900	
田隈中学校	早良区田村4丁目25-1	○	○	○	○	○	11,000	
西福岡中学校	早良区小田部3丁目32-1	○	○	○	○	○	9,000	
原中学校	早良区飯倉4丁目34-58	○	○	○	○	○	15,700	

地区避難場所(屋外:383箇所)

凡例 [○:使用可、×:使用不可]

名称	所在地	災害種別毎の指定					避難有効面積 (㎡)	備考
		浸水	土砂	高潮	地震	津波		
原北中学校	早良区小田部7丁目11-1	×	○	×	○	○	11,700	
原中央中学校	早良区原1丁目36-1	○	○	×	○	○	10,900	
百道中学校	早良区百道3丁目18-11	×	○	×	○	○	13,200	
修猷館高等学校	早良区西新6丁目1-10	○	○	×	○	○	18,100	県立
福岡講倫館高等学校	早良区有田3丁目9-1	×	○	×	○	○	21,911	県立
早良高等学校	早良区大字小笠木403	○	○	○	○	○	33,951	県立
福岡高等聴覚特別支援学校	早良区荒江3丁目2-2	○	○	×	○	○	8,125	県立
福岡工業高等学校	早良区荒江2丁目19-1	×	○	×	○	○	22,739	県立
西南学院百道浜校地	早良区百道浜1丁目1	×	○	×	○	○	74,000	私立
内野中央公園	早良区内野3丁目21	○	○	○	○	○	11,300	
小田部中央公園	早良区小田部6丁目8	×	○	×	○	○	17,000	
四箇中央公園	早良区四箇6丁目13	○	○	○	○	○	10,100	
重留中央公園	早良区重留5丁目16	×	×	○	○	○	19,500	
祖原公園	早良区昭代1丁目	×	×	○	○	○	6,100	
西油山中央公園	早良区大字西油山	○	○	○	○	○	28,700	
百道中央公園	早良区百道浜3丁目	○	○	×	○	○	28,800	(広域避難場所)
飯原中央公園	早良区原7丁目11	○	○	○	○	○	10,900	
田村中央公園	早良区田村6丁目	×	○	○	○	○	10,400	
福岡歯科大学グラウンド	早良区田村2丁目15-1	○	○	○	○	○	22,040	
賀茂中央公園	早良区賀茂3丁目	○	○	○	○	○	3,300	
愛宕小学校	西区愛宕4丁目15-1	×	×	×	○	○	6,900	
愛宕浜小学校	西区愛宕浜4丁目42-1	○	○	×	○	○	7,600	
壱岐小学校	西区拾六町3丁目21-1	○	○	○	○	○	5,100	
壱岐東小学校	西区橋本1丁目14-1	×	○	○	○	○	8,300	
壱岐南小学校	西区戸切2丁目17-1	○	○	○	○	○	9,300	
石丸小学校	西区石丸3丁目9-25	×	○	×	○	○	7,900	
今宿小学校	西区今宿東1丁目27-1	○	○	○	○	○	4,800	
今津小学校	西区今津4808	○	○	×	○	○	7,900	
内浜小学校	西区姪の浜5丁目8-8	×	○	×	○	○	7,400	
小呂小学校・中学校	西区大字小呂島285	○	○	○	○	○	3,700	小中学校で共用
金武小学校	西区大字金武2028-1	○	○	○	○	○	6,400	
北崎小学校	西区大字小田1385	×	×	×	○	○	4,000	
玄界小学校	西区大字玄界島239	×	×	○	○	○	600	グラウンドは小中別
玄洋小学校	西区今宿3丁目38-1	○	○	×	○	○	8,300	
下山門小学校	西区下山門4丁目15-1	×	○	×	○	○	11,000	
城原小学校	西区上山門1丁目27-1	×	○	×	○	○	5,500	
周船寺小学校	西区周船寺1丁目22-39	○	○	○	○	○	11,300	
西陵小学校	西区生の松原3丁目9-2	○	○	○	○	○	8,800	
能古小学校・中学校	西区能古357	○	○	○	○	○	4,200	小中学校で共用
福重小学校	西区福重4丁目25-1	×	○	×	○	○	8,200	
姪浜小学校	西区姪の浜2丁目10-6	×	○	×	○	○	7,000	
姪北小学校	西区姪の浜2丁目20-23	×	×	×	○	○	9,800	
元岡小学校	西区太郎丸1丁目2-24	×	○	×	○	○	5,300	

名称	所在地	災害種別毎の指定					避難有効面積 (㎡)	備考
		浸水	土砂	高潮	地震	津波		
西都小学校	西区女原北12-45	○	○	×	○	○	6,610	
西都北小学校	西区北原2丁目40-1	×	○	×	○	×	6,350	
壱岐中学校	西区拾六町2丁目16-1	○	○	○	○	○	13,500	
壱岐丘中学校	西区大字羽根戸303-1	○	○	○	○	○	11,100	
内浜中学校	西区内浜1丁目12-1	×	○	×	○	○	9,600	
北崎中学校	西区大字小田1383	○	○	○	○	○	12,200	
玄界中学校	西区大字玄界島314	×	×	○	○	○	1,700	グラウンドは小中別
玄洋中学校	西区横浜2丁目34-1	○	○	×	○	×	13,000	
下山門中学校	西区下山門3丁目12-1	×	○	×	○	○	9,400	
西陵中学校	西区生の松原3丁目9-1	×	×	○	○	○	9,100	
姪浜中学校	西区愛宕浜1丁目32-1	○	○	×	○	○	12,700	
元岡中学校	西区田尻東1丁目17-1	×	○	×	○	×	6,900	
福岡女子高等学校	西区愛宕浜3丁目2-2	○	○	×	○	○	31,300	(広域避難場所)
福岡西陵高等学校	西区大字拾六町字広石	×	×	○	○	○	29,000	
玄洋高等学校	西区田尻東2丁目2490	×	○	×	○	×	26,011	県立
筑前高等学校	西区大字千里111-1	○	○	○	○	○	43,260	県立
九州大学伊都地区グラウンド	西区大字元岡744	○	○	○	○	○	8,300	国立
愛宕浜中央公園	西区愛宕浜3丁目	○	○	×	○	○	15,500	
生松台中央公園	西区生松台3丁目	×	×	○	○	○	31,500	
小戸公園	西区小戸2丁目	○	○	×	○	×	122,300	(広域避難場所)
西部運動公園	西区大字飯盛	○	○	○	○	○	95,400	(広域避難場所)
西の丘中央公園	西区西の丘3丁目	○	○	○	○	○	9,900	
野方中央公園	西区野方5丁目	×	×	○	○	○	20,300	
室見が丘中央公園	西区室見が丘2丁目	○	○	○	○	○	11,000	
姪浜中央公園	西区姪浜駅南2丁目	○	○	×	○	○	11,500	
今津運動公園	西区大字今津	○	○	×	○	○	222,900	(広域避難場所)
三菱電機(株)グラウンド	西区今宿東3丁目880番	×	×	○	○	○	12,600	
生の松原海岸森林公園	西区生の松原1丁目	○	○	×	○	×	164,000	(広域避難場所)
長垂海浜公園	西区今宿駅前1丁目	○	○	×	○	×	30,800	
田尻中央公園	西区富士見2丁目	×	○	×	○	○	10,100	
富士見西公園	西区富士見1丁目	×	○	○	○	○	1,300	
田尻南公園	西区田尻1丁目	×	○	×	○	○	2,000	
愛宕浜北公園	西区愛宕浜2丁目	×	○	×	○	○	1,400	
石丸南公園	西区石丸4丁目	×	○	○	○	○	1,600	
小呂島公園	西区大字小呂島	○	○	○	○	○	1,100	
元岡公園	西区大字元岡	○	○	○	○	○	5,800	
かなたけの里公園	西区大字金武	○	○	○	○	○	48,100	(広域避難場所)
山ノ鼻古墳公園	西区徳永北	○	○	○	○	○	5,300	
大塚古墳公園	西区今宿西1丁目	○	○	○	○	○	4,000	

広域避難場所(屋外:26箇所)

凡例 [○:使用可、×:使用不可]

名称	所在地	災害種別毎の指定					避難有効面積 (㎡)	備考
		浸水	土砂	高潮	地震	津波		
九州産業大学	東区松香台2丁目	○	○	○	○	○	40,000	私立
海の中道海浜公園	東区大字西戸崎	○	○	×	○	○	307,500	国有
汐井公園	東区箱崎ふ頭2丁目、箱崎4丁目	×	○	×	○	○	37,200	
名島運動公園	東区名島2丁目他	○	○	×	○	○	51,600	県有
箱崎公園	東区原田4丁目	×	○	×	○	○	58,000	
雁の巣レクリエーションセンター	東区大字奈多	○	○	×	○	○	583,000	
青葉公園	東区青葉4丁目	○	○	○	○	○	82,500	
アイランドシティ中央公園	東区香椎照葉4丁目	○	○	×	○	○	182,200	
大井中央公園	博多区大井1丁目、2丁目	×	○	×	○	○	27,400	
山王公園	博多区山王1丁目	×	○	×	○	○	50,400	
東公園	博多区東公園5	○	○	×	○	○	54,500	(東区5、004㎡を含む)
東平尾公園	博多区東平尾公園1丁目、2丁目	○	○	○	○	○	145,900	
大濠公園	中央区大濠公園	×	○	×	○	○	105,000	県有
舞鶴公園	中央区城内	○	○	○	○	○	101,000	
南公園	中央区南公園	○	○	○	○	○	93,400	
福翔高等学校	南区野多目5丁目31-1	○	○	○	○	○	40,000	
桧原運動公園	南区桧原5丁目	○	○	○	○	○	97,600	
福岡大学	城南区七隈8丁目	○	○	○	○	○	76,900	私立
西南杜の湖畔公園	城南区七隈6丁目、干隈2丁目	○	○	○	○	○	46,300	
百道中央公園	早良区百道浜3丁目	○	○	×	○	○	28,800	
福岡女子高等学校	西区愛宕浜3丁目2-2	○	○	×	○	○	31,300	
小戸公園	西区小戸2丁目	○	○	×	○	×	122,300	
西部運動公園	西区大字飯盛	○	○	○	○	○	95,400	
今津運動公園	西区大字今津	○	○	×	○	○	222,900	
生の松原海岸森林公園	西区生の松原1丁目	○	○	×	○	×	164,000	
かなたけの里公園	西区大字金武	○	○	○	○	○	48,100	

2 指定避難所一覧 (R5.5.1現在)

一時避難所(195箇所)

凡例 [○:使用可(○内に数字がある場合、数字以上の階が使用可)、×:使用不可
(※地震については、安全性を確認した上で、開設する。)]

名称	所在地	災害種別毎の指定					電話番号	FAX番号	無線番号
		浸水	土砂	高潮	地震	津波			
青葉公民館・老人いこいの家	東区青葉3丁目10-8	○	○	○	○	○	691-9799	691-3046	231
香椎公民館・老人いこいの家	東区香椎駅前2丁目17-19	○	○	×	○	○	661-3258	661-3517	232
香椎下原公民館・老人いこいの家	東区下原1丁目4-2	②	②	○	○	○	682-6334	682-6349	233
香椎浜公民館・老人いこいの家	東区香椎浜2丁目4-31	○	○	②	○	○	682-1697	682-1827	234
香椎東公民館・老人いこいの家	東区香椎台1丁目3-7	○	○	○	○	○	672-7098	672-7110	235
香住丘公民館・老人いこいの家	東区香住ヶ丘1丁目27-1	○	○	○	○	○	681-4704	681-4796	236
香陵公民館・老人いこいの家	東区香椎浜1丁目8-7	○	○	×	○	○	663-4485	663-4487	237
西戸崎公民館	東区西戸崎5丁目1-1	○	○	②	○	○	603-0201	603-6174	238
志賀公民館・老人いこいの家	東区大字志賀島736-60	②	②	×	○	×	603-6706	603-6172	239
志賀公民館勝馬分館・老人いこいの家	東区大字勝馬1587-2	②	②	○	○	○	603-6706 (志賀公民館)	603-6172 (志賀公民館)	
城浜公民館・老人いこいの家	東区城浜団地32-2	○	○	②	○	○	671-6181	671-6286	240
多々良公民館・老人いこいの家	東区多々良1丁目56-2	×	○	×	○	○	691-3767	691-2642	241
千早公民館・老人いこいの家	東区千早6丁目2-21-101	○	○	②	○	○	661-3240	661-3246	242
千早西公民館	東区千早3丁目3-3	○	○	②	○	○	683-3933	683-3947	243
照葉公民館・老人いこいの家	東区香椎照葉2丁目2-12	○	○	×	○	○	674-3101	674-3102	244
照葉北公民館・老人いこいの家	東区香椎照葉3丁目2-1	○	○	×	○	○	410-6071	410-6072	089
名島公民館・老人いこいの家	東区名島2丁目42-26	○	○	②	○	○	681-0155	681-0350	245
奈多公民館・老人いこいの家	東区奈多2丁目14-2	○	○	×	○	○	607-4697	607-4828	246
箱崎公民館・老人いこいの家	東区箱崎1丁目27-17	○	○	×	○	○	651-7708	651-7713	247
筥松公民館	東区筥松1丁目21-1	②	○	×	○	○	621-4999	621-5017	248
八田公民館・老人いこいの家	東区八田2丁目16-20	②	○	②	○	○	681-5371	681-5374	249
東箱崎公民館・老人いこいの家	東区箱崎7丁目16-23	②	○	×	○	○	632-4127	632-4139	250
馬出公民館・老人いこいの家	東区馬出1丁目12-33	○	○	②	○	○	651-0605	651-0609	251
舞松原公民館・老人いこいの家	東区水谷1丁目7-13	○	○	○	○	○	672-2199	672-2280	252
松島公民館	東区松島3丁目15-11	②	○	×	○	○	612-1533	612-1534	253
三苦公民館	東区三苦3丁目3-41	○	○	×	○	○	606-4511	606-6602	254
美和台公民館	東区美和台1丁目3-12	○	○	○	○	○	607-0294	607-4342	255
若宮公民館	東区若宮3丁目27-1	×	×	○	○	○	662-5454	662-5458	256
和白公民館・老人いこいの家	東区和白3丁目28-31	○	○	×	○	○	606-3001	606-5262	257
和白東公民館・老人いこいの家	東区高美台2丁目1-8	○	○	②	○	○	607-2442	607-2962	258
箱崎会館	東区箱崎1丁目36-41	○	○	②	○	○	641-0525	641-0532	
筥松会館	東区原田2丁目8-25	×	○	×	○	○	611-8522	611-8524	
東箱崎会館	東区箱崎7丁目3-4	×	○	×	○	○	631-2027	631-2061	
馬出会館	東区馬出5丁目34-14	○	○	②	○	○	641-5571	641-5572	
松島会館	東区松島1丁目10-17	②	○	×	○	○	622-7811	622-7817	
東市民センター(なみきスクエア)	東区千早4丁目21-45	○	○	②	○	○	674-3981	674-3972	221
東体育館	東区香住ヶ丘1丁目12-2	○	○	○	○	○	672-0301	672-0302	
福岡市総合体育館	東区香椎照葉6丁目1-1	○	○	○	○	○	410-0314	410-0318	083
板付公民館・老人いこいの家	博多区板付1丁目29-12	○	○	○	○	○	581-1117	581-2455	332
板付北公民館	博多区板付2丁目2-20	②	○	○	○	○	574-0651	574-2099	331

2 指定避難所 一覧 (R5.5.1現在)

一時避難所(195箇所)

凡例 [○:使用可(○内に数字がある場合、数字以上の階が使用可)、×:使用不可
(※地震については、安全性を確認した上で、開設する。)]

名称	所在地	災害種別毎の指定					電話番号	FAX番号	無線番号
		浸水	土砂	高潮	地震	津波			
大浜公民館・老人いこいの家	博多区下呉服町10-15	○	○	②	○	○	281-0343	262-4619	333
東光公民館・老人いこいの家	博多区東比恵2丁目21-22	×	○	×	○	○	411-7792	411-7956	340
堅粕公民館・老人いこいの家	博多区博多駅東1丁目8-2	×	○	×	○	○	473-6010	473-6140	334
御供所公民館・老人いこいの家	博多区上呉服町2-27	○	○	○	○	○	281-5512	281-5578	335
三筑公民館・老人いこいの家	博多区三筑2丁目9-4	○	○	○	○	○	573-4664	573-4671	336
住吉公民館	博多区住吉5丁目6-1	②	○	②	○	○	441-6955	441-6956	337
千代公民館	博多区千代1丁目20-11	○	○	②	○	○	651-0066	651-0082	338
月隈公民館・老人いこいの家	博多区月隈3丁目27-3	○	○	○	○	○	503-4106	503-4183	339
那珂公民館・老人いこいの家	博多区那珂3丁目10-2	×	○	○	○	○	471-9329	471-9330	341
那珂南公民館・老人いこいの家	博多区元町3丁目1-2	○	○	○	○	○	571-4319	571-4519	342
奈良屋公民館	博多区奈良屋町1-6	○	○	②	○	○	271-4461	271-4468	343
春住公民館・老人いこいの家	博多区博多駅南3丁目11-30	○	○	②	○	○	441-6269	441-6273	344
東住吉公民館・老人いこいの家	博多区博多駅前4丁目11-12	②	○	②	○	○	431-1271	431-1281	345
東月隈公民館・老人いこいの家	博多区東月隈4丁目3-1	○	○	○	○	○	504-1360	504-1395	346
東吉塚公民館・老人いこいの家	博多区吉塚6丁目6-10	②	○	②	○	○	611-2001	611-2027	347
美野島公民館・老人いこいの家	博多区美野島2丁目6-11	②	○	②	○	○	474-0070	474-0074	348
席田公民館・老人いこいの家	博多区空港前3丁目19-32	○	○	○	○	○	611-0315	611-0386	349
弥生公民館・老人いこいの家	博多区那珂4丁目9-2	×	○	○	○	○	451-4534	451-4563	350
吉塚公民館・老人いこいの家	博多区吉塚2丁目21-15	②	○	②	○	○	611-6320	611-6326	351
冷泉公民館・老人いこいの家	博多区上川端町6-25	○	○	②	○	○	281-2245	281-2260	352
板付会館	博多区麦野1丁目1-5	○	○	○	○	○	573-4687	573-4695	
板付北会館	博多区板付2丁目13-25	②	○	○	○	○	582-3750	582-3782	
三筑会館	博多区諸岡6丁目31-31	○	○	○	○	○	572-8005	572-8012	
月隈会館	博多区月隈6丁目23-17	○	○	○	○	○	504-1624	504-1632	
東光会館	博多区東光2丁目20-10	②	○	②	○	○	473-7432	473-7450	
那珂会館	博多区東那珂1丁目13-9	②	○	○	○	○	473-7763	473-7792	
那珂南会館	博多区光丘町1丁目2-1	○	○	○	○	○	572-1153	572-1196	
東月隈会館	博多区浦田1丁目20-1	○	○	○	○	○	503-5539	503-5592	
東吉塚会館	博多区吉塚本町10-24	②	○	②	○	○	622-5541	622-5608	
席田会館	博多区東平尾2丁目20-1	○	○	○	○	○	611-0051	611-0076	
弥生会館	博多区諸岡1丁目18-11	②	○	○	○	○	573-0271	573-0283	
吉塚会館	博多区吉塚5丁目15-3	×	○	②	○	○	611-5755	611-5767	
市民体育館	博多区東公園8-2	○	○	②	○	○	641-9135	641-9139	
博多市民センター	博多区山王1丁目13-10	×	○	②	○	○	472-5991	472-5952	321
博多体育館	博多区山王1丁目9-5	×	○	②	○	○	481-0301	481-0302	
博多南地域交流センター (さざんびあ博多)	博多区南本町2丁目3-1	○	○	○	○	○	502-8570	502-8571	
赤坂公民館・老人いこいの家	中央区赤坂2丁目5-126	×	○	×	○	○	751-4691	751-7734	431
小笹公民館	中央区平和5丁目13-75	○	②	○	○	○	531-9428	531-9429	432
草ヶ江公民館	中央区六本松1丁目11-1	②	○	×	○	○	741-7998	741-5812	433
警固公民館・老人いこいの家	中央区警固1丁目11-2	②	○	③	○	○	731-4655	731-4489	434

2 指定避難所一覧 (R5.5.1現在)

一時避難所(195箇所)

凡例 [○:使用可(○内に数字がある場合、数字以上の階が使用可)、×:使用不可]
(※地震については、安全性を確認した上で、開設する。)

名称	所在地	災害種別毎の指定					電話番号	FAX番号	無線番号
		浸水	土砂	高潮	地震	津波			
笹丘公民館・老人いこいの家	中央区笹丘1丁目13-41	○	○	○	○	○	761-7375	761-0143	435
箕子公民館・老人いこいの家	中央区大手門3丁目10-7	○	○	②	○	○	712-2268	712-5563	436
大名公民館	中央区大名2丁目6-53	○	○	×	○	○	751-4212	751-7691	437
高宮公民館・老人いこいの家	中央区大宮2丁目2-11	②	○	×	○	○	531-0029	531-0037	438
当仁公民館・老人いこいの家	中央区唐人町3丁目1-11	○	○	③	○	○	751-6824	751-7548	439
春吉公民館・老人いこいの家	中央区春吉1丁目17-13	②	○	③	○	○	761-2528	761-6375	440
平尾公民館・老人いこいの家	中央区平尾3丁目29-23	○	○	○	○	○	531-6885	531-6961	441
福浜公民館・老人いこいの家	中央区福浜1丁目2-2	○	○	③	○	○	761-8060	761-4598	442
舞鶴公民館・老人いこいの家	中央区舞鶴2丁目6-1	○	○	×	○	○	771-3541	771-6684	443
南当仁公民館	中央区今川2丁目8-29	○	○	②	○	○	741-9053	741-9162	444
中央市民センター	中央区赤坂2丁目5-8	②	○	②	○	○	714-5521	714-5502	422
中央体育館	中央区赤坂2丁目5-5	②	○	②	○	○	741-0301	741-0617	
福岡市庁舎1階ロビー	中央区天神1丁目8-1	×	○	×	○	○	733-5802		
大池公民館	南区寺塚2丁目9-11	○	○	○	○	○	511-4231	511-4232	531
大楠公民館	南区大楠1丁目22-13	②	○	②	○	○	521-7044	521-1026	532
日佐公民館・老人いこいの家	南区的場2丁目17-6	②	○	○	○	○	591-5542	591-6096	533
柏原公民館	南区柏原4丁目19-6	○	○	○	○	○	565-8978	565-8993	534
塩原公民館	南区塩原1丁目27-2	×	○	○	○	○	541-0547	541-0564	535
高木公民館・老人いこいの家	南区高木3丁目11-7	②	○	○	○	○	585-1332	585-1394	536
玉川公民館	南区向野1丁目3-23	○	○	○	○	○	541-3212	541-3214	537
筑紫丘公民館	南区筑紫丘2丁目22-15	○	○	○	○	○	512-6477	512-6480	538
鶴田公民館・老人いこいの家	南区鶴田4丁目51-30	○	○	○	○	○	566-2593	566-9896	539
長住公民館	南区西長住2丁目4-3	○	○	○	○	○	551-4189	551-4190	541
長丘公民館	南区長丘2丁目22-23	○	○	○	○	○	511-0456	511-0467	540
西高宮公民館・老人いこいの家	南区平和1丁目7-16	○	○	○	○	○	531-4767	531-4768	542
西長住公民館・老人いこいの家	南区西長住1丁目10-1	○	○	○	○	○	551-3515	551-3519	543
西花畑公民館	南区花畑4丁目6-8	○	○	○	○	○	567-0072	567-0073	544
野多目公民館・老人いこいの家	南区野多目2丁目8-12	○	○	○	○	○	565-4223	565-4237	545
花畑公民館	南区花畑3丁目35-6	○	○	○	○	○	566-9061	566-9841	546
東花畑公民館・老人いこいの家	南区屋形原2丁目8-3	○	○	○	○	○	511-6655	511-6657	547
東若久公民館	南区若久6丁目30-12	○	○	○	○	○	541-9548	541-9549	548
三宅公民館・老人いこいの家	南区三宅2丁目25-42	②	○	○	○	○	541-1088	541-1099	549
宮竹公民館・老人いこいの家	南区井尻2丁目4-17	○	○	○	○	○	581-5050	581-5051	550
弥永公民館・老人いこいの家	南区弥永団地30-1	○	○	○	○	○	582-4645	582-4655	551
弥永西公民館・老人いこいの家	南区弥永2丁目14-1	②	○	○	○	○	582-9620	582-9621	552
横手公民館	南区横手4丁目24-9	②	○	○	○	○	572-5661	572-5662	553
老司公民館	南区老司3丁目1-8	○	○	○	○	○	565-1700	565-1849	554
若久公民館・老人いこいの家	南区若久1丁目11-20	○	○	○	○	○	541-4200	541-4208	555
南市民センター	南区塩原2丁目8-2	○	○	○	○	○	561-2981	511-9721	521
南体育館	南区塩原2丁目8-1	○	○	○	○	○	552-0301	552-0302	

2 指定避難所 一覧 (R5.5.1現在)

一時避難所(195箇所)

凡例 [○:使用可(○内に数字がある場合、数字以上の階が使用可)、×:使用不可
(※地震については、安全性を確認した上で、開設する。)]

名称	所在地	災害種別毎の指定					電話番号	FAX番号	無線番号
		浸水	土砂	高潮	地震	津波			
片江公民館	城南区片江5丁目35-20	○	○	○	○	○	871-1219	871-5319	631
金山公民館	城南区友丘6丁目9-36	○	○	○	○	○	801-2830	801-5149	632
城南公民館・老人いこいの家	城南区茶山6丁目21-5	○	○	○	○	○	843-9418	843-8693	056
田島公民館・老人いこいの家	城南区田島3丁目7-29	○	○	○	○	○	822-0307	822-6907	634
堤公民館	城南区樋井川7丁目21-1	○	○	○	○	○	863-5533	863-6358	636
堤丘公民館	城南区堤1丁目20-2	○	○	○	○	○	861-4821	861-4834	635
鳥飼公民館・老人いこいの家	城南区鳥飼4丁目13-1	②	○	×	○	○	821-5227	821-5247	637
長尾公民館	城南区長尾1丁目3-14	②	○	○	○	○	871-5619	871-5198	638
七隈公民館	城南区七隈4丁目26-38	○	○	○	○	○	871-6905	871-5247	639
別府公民館	城南区別府1丁目15-19	②	○	②	○	○	821-7489	821-2308	640
南片江公民館・老人いこいの家	城南区南片江1丁目24-21	○	○	○	○	○	862-2453	862-2459	641
城南市民センター	城南区片江5丁目3-25	○	○	○	○	○	862-2141	862-2801	621
城南体育館	城南区別府6丁目14-22	○	○	○	○	○	851-0303	851-0040	
有住公民館・老人いこいの家	早良区室住団地4-1	×	○	○	○	○	822-0352	822-6603	731
有田公民館・老人いこいの家	早良区次郎丸1丁目1-6	○	○	○	○	○	861-7679	861-0943	732
飯倉公民館・老人いこいの家	早良区飯倉7丁目29-27	○	○	○	○	○	864-0818	864-9185	733
飯倉中央公民館・老人いこいの家	早良区飯倉3丁目19-5	○	○	②	○	○	851-3565	851-3578	734
飯原公民館・老人いこいの家	早良区原7丁目3-21	○	○	○	○	○	864-4545	864-6493	735
入部公民館・老人いこいの家	早良区東入部2丁目14-14	×	×	○	○	○	803-1247	803-2460	736
内野公民館	早良区内野8丁目1-5	○	○	○	○	○	804-8512	804-8514	737
内野公民館曲淵分館	早良区大字曲淵700-1	②	②	○	○	○	804-8512 (内野公民館)	804-8514 (内野公民館)	671
大原公民館・老人いこいの家	早良区原4丁目8-13	○	○	②	○	○	822-0428	822-0999	738
賀茂公民館・老人いこいの家	早良区賀茂1丁目33-7	○	○	○	○	○	863-7741	863-7952	740
小田部公民館・老人いこいの家	早良区小田部6丁目6-10	②	○	②	○	○	851-8846	851-2295	739
早良公民館	早良区早良2丁目9-33	○	○	○	○	○	804-2420	804-2448	741
四箇田公民館・老人いこいの家	早良区四箇6丁目5-26	○	○	○	○	○	811-2180	811-3330	742
高取公民館・老人いこいの家	早良区高取1丁目14-13	○	○	②	○	○	851-9705	851-9715	997
田隈公民館・老人いこいの家	早良区野芥2丁目8-1	○	○	○	○	○	863-7151	863-7153	744
田村公民館・老人いこいの家	早良区田村3丁目24-22	○	○	○	○	○	862-7349	862-5467	745
西新公民館・老人いこいの家	早良区西新2丁目10-10	○	○	○	○	○	851-9925	851-9926	746
野芥公民館・老人いこいの家	早良区野芥7丁目23-20	○	○	○	○	○	862-3119	862-3122	747
原公民館	早良区原2丁目5-2	○	○	②	○	○	821-6414	821-5892	749
原北公民館	早良区南庄4丁目4-11	②	○	②	○	○	831-7556	831-1607	748
原西公民館	早良区原5丁目12-16	○	○	○	○	○	851-7683	851-7763	750
室見公民館・老人いこいの家	早良区室見3丁目2-18	②	○	×	○	○	843-9577	843-4974	752
百道公民館・老人いこいの家	早良区百道3丁目1-2	○	○	×	○	○	831-2401	831-6673	753
百道浜公民館	早良区百道浜3丁目6-24	○	○	②	○	○	845-5859	845-5761	754
脇山公民館	早良区大字脇山2474-4	②	②	○	○	○	803-1815	803-2477	755
早良市民センター	早良区百道2丁目2-1	○	○	②	○	○	831-2321	831-2355	727
早良体育館	早良区四箇6丁目17-6	○	○	○	○	○	812-0301	812-6458	

2 指定避難所 一覧 (R5.5.1現在)

一時避難所(195箇所)

凡例 [○:使用可(○内に数字がある場合、数字以上の階が使用可)、×:使用不可]
(※地震については、安全性を確認した上で、開設する。)

名称	所在地	災害種別毎の指定					電話番号	FAX番号	無線番号
		浸水	土砂	高潮	地震	津波			
早良南地域交流センター(ともてらす早良)	早良区四箇田団地9-1	○	○	○	○	○	812-3312	400-0086	
福岡市民防災センター	早良区百道浜1丁目3-3	○	○	②	○	○	847-5990	847-5970	525
入部出張所	早良区東入部2丁目14-8	②	②	○	○	○	804-2011	803-0924	721 # 1
背振少年自然の家	早良区大字板屋530	管理棟	管理棟	○	○	○	804-6771	804-6772	
福岡市もちり体育館	早良区百道2丁目3-15	○	○	②	○	○	851-4550	850-5551	
谷人權のまちづくり館	早良区脇山2丁目11-1	○	○	○	○	○	804-3000	804-6664	
内野人權のまちづくり館	早良区内野2丁目3-14	○	○	○	○	○	804-4520	804-4597	
愛宕公民館	西区愛宕4丁目11-11	×	○	②	○	○	891-7962	891-4677	841
壱岐公民館・老人いこいの家	西区拾六町団地1-14	○	○	○	○	○	881-1093	881-1544	843
壱岐東公民館	西区橋本1丁目14-2	②	○	○	○	○	811-2185	811-0584	844
壱岐南公民館・老人いこいの家	西区戸切2丁目18-20	○	○	○	○	○	812-0686	812-6755	845
石丸公民館	西区石丸2丁目5-10	②	○	○	○	○	881-4983	881-4986	846
今宿公民館・老人いこいの家	西区今宿青木138-1	○	○	○	○	○	806-0242	806-0271	847
今津公民館・老人いこいの家	西区今津2131-3	○	○	×	○	○	806-2021	807-2550	848
内浜公民館・老人いこいの家	西区小戸4丁目11-32	②	○	×	○	○	882-1371	882-6576	849
金武公民館	西区大字金武2136-1	×	○	○	○	○	812-1967	812-5811	850
北崎公民館・老人いこいの家	西区大字宮浦1978-1	○	○	○	○	○	809-1733	809-1319	851
愛宕浜公民館小呂分館	西区大字小呂島61-1	○	○	○	○	○	805-2013	805-2014	852
玄界公民館	西区大字玄界島21-3	②	②	②	○	×	809-1243	809-1318	054
玄洋公民館・老人いこいの家	西区横浜1丁目2-1	○	○	②	○	×	806-9811	806-9813	854
下山門公民館	西区下山門4丁目14-38	○	○	②	○	○	881-8383	881-8384	855
城原公民館・老人いこいの家	西区上山門1丁目26-12	②	○	②	○	○	891-7966	891-7095	856
周船寺公民館・老人いこいの家	西区大字飯氏876-1	○	○	○	○	○	806-1371	806-1395	857
西陵公民館・老人いこいの家	西区上山門3丁目5-1	○	○	○	○	○	891-6342	891-2990	858
能古公民館	西区能古726-9	○	○	②	○	×	881-0873	881-0331	859
福重公民館	西区福重4丁目25-2	②	○	②	○	○	882-1839	882-4577	860
姪浜公民館・老人いこいの家	西区姪の浜2丁目10-6	○	○	②	○	○	881-0384	881-0399	861
元岡公民館・老人いこいの家	西区太郎丸1丁目3-41	×	○	×	○	○	806-5132	806-5130	863
愛宕浜公民館	西区愛宕浜4丁目41-10	○	○	②	○	○	885-4551	885-4539	842
姪北公民館・老人いこいの家	西区姪の浜2丁目20-28	○	○	②	○	○	895-1075	895-1076	862
西都公民館・老人いこいの家	西区女原北12-11	○	○	×	○	○	834-2352	834-2353	078
西市民センター	西区内浜1丁目4-39	②	○	③	○	○	891-7021	891-0503	831
西体育館	西区拾六町1丁目13-35	○	○	○	○	○	882-5144	882-5244	
三菱電機(株)体育館	西区今宿東3丁目12-3	○	○	○	○	○	806-5047		
西部地域交流センター(さいとびあ)	西区西都2丁目1-1	○	○	○	○	○	807-8900	807-8895	

収容避難所(260箇所)

凡例 [○:使用可(○内に数字がある場合、数字以上の階が使用可)、×:使用不可]
(※地震については、安全性を確認した上で、開設する。)

名称	所在地	災害種別毎の指定					電話番号	FAX番号	無線番号
		浸水	土砂	高潮	地震	津波			
青葉小学校	東区青葉3丁目9-1	○	○	○	○	○	691-2301	691-2302	261
香椎小学校	東区香椎駅前3丁目2-1	○	○	②	○	○	681-7231	681-7232	262
香椎下原小学校	東区下原1丁目4-1	○	○	○	○	○	682-3906	682-3907	263
香椎浜小学校	東区香椎浜2丁目2-2	○	○	②	○	○	672-8511	672-8510	264
香椎東小学校	東区香椎台1丁目9-1	○	○	○	○	○	681-1511	681-1557	265
香住丘小学校	東区香住ヶ丘3丁目10-1	○	○	○	○	○	681-3511	681-3512	266
勝馬小学校	東区大字勝馬1786	○	○	○	○	○	603-6615	603-6920	
香陵小学校	東区香椎浜4丁目3-2	○	○	②	○	○	682-0022	682-0063	268
西戸崎小学校	東区西戸崎6丁目3-1	○	○	②	○	○	603-0046	603-0208	269
志賀島小学校	東区大字志賀島1566-1	○	○	○	○	○	603-6506	603-6541	270
城浜小学校	東区城浜団地31-1	○	○	②	○	×	661-6915	661-6961	271
多々良小学校	東区多々良1丁目56-1	②	○	②	○	○	691-3361	691-3362	272
照葉小学校・中学校	東区香椎照葉2丁目2-1	○	○	②	○	○	小 681-1310 中 681-2006	小 681-1311 中 681-1311	289
照葉北小学校	東区香椎照葉7丁目5-1	○	○	○	○	○	692-2522	661-2033	376
千早小学校	東区千早3丁目13-1	○	○	②	○	○	681-0831	681-0832	048
千早西小学校	東区香椎浜1丁目4-1	○	○	②	○	○	682-1089	682-1090	274
名島小学校	東区名島5丁目5-1	○	○	○	○	○	681-3366	681-3367	275
奈多小学校	東区奈多団地40-1	○	○	③	○	×	607-7177	607-7178	276
箱崎小学校	東区箱崎2丁目2-45	○	○	③	○	○	651-3190	651-3766	277
菅松小学校	東区郷口町16-1	②	○	③	○	○	621-1692	621-9046	278
八田小学校	東区八田2丁目15-1	○	○	○	○	○	671-4080	671-4085	279
東箱崎小学校	東区箱崎5丁目11-20	○	○	③	○	○	641-9351	641-9352	280
馬出小学校	東区馬出1丁目12-27	○	○	②	○	○	641-6588	641-6589	281
舞松原小学校	東区舞松原5丁目19-1	○	○	○	○	○	671-6171	671-6242	282
松島小学校	東区松島1丁目39-1	②	○	③	○	○	612-5511	612-5512	283
三苦小学校	東区三苦7丁目2-1	○	○	②	○	○	606-6075	606-6058	284
美和台小学校	東区美和台2丁目25-1	○	○	○	○	○	606-4755	606-4789	285
若宮小学校	東区若宮3丁目12-1	○	○	○	○	○	661-6655	661-6916	286
和白小学校	東区塩浜1丁目6-1	○	○	②	○	○	606-2061	606-2062	287
和白東小学校	東区高美台2丁目8-1	○	○	○	○	○	607-0621	607-2978	288
青葉中学校	東区青葉3丁目7-1	○	○	○	○	○	691-9386	691-9629	
香椎第一中学校	東区千早3丁目12-1	○	○	②	○	○	681-0765	681-0766	
香椎第二中学校	東区香住ヶ丘1丁目8-1	○	○	○	○	○	661-2073	661-2019	
香椎第三中学校	東区香椎駅東3丁目33-1	○	○	○	○	○	662-7668	662-8456	
志賀中学校	東区大岳4丁目5-1	○	○	③	○	○	603-0043	603-2204	
城香中学校	東区香椎浜2丁目2-1	○	○	②	○	○	662-0765	662-0766	
多々良中学校	東区水谷1丁目18-1	○	○	②	○	○	681-1638	681-1639	
多々良中央中学校	東区多々良1丁目51-1	②	○	②	○	○	691-3911	691-3912	

収容避難所(260箇所)

凡例 [○:使用可(○内に数字がある場合、数字以上の階が使用可)、×:使用不可]
(※地震については、安全性を確認した上で、開設する。)

名称	所在地	災害種別毎の指定					電話番号	FAX番号	無線番号
		浸水	土砂	高潮	地震	津波			
箱崎中学校	東区管松4丁目21-22	×	○	×	○	×	611-2296	611-2297	
箱崎清松中学校	東区松田2丁目3-1	○	○	○	○	○	612-1237	612-1238	
福岡中学校	東区馬出3丁目11-1	○	○	③	○	○	641-6685	641-6686	
松崎中学校	東区松崎1丁目52-1	×	×	○	○	○	682-0031	682-0124	
和白中学校	東区三苦1丁目10-1	○	○	②	○	○	606-5031	606-5032	
和白丘中学校	東区和白丘3丁目13-1	○	○	○	○	○	606-7611	606-7612	
東市民センター(なみきスクエア)	東区千早4丁目21-45	○	○	②	○	○	674-3981	674-3972	221
東体育館	東区香住ヶ丘1丁目12-2	○	○	○	○	○	672-0301	672-0302	
福岡市総合体育館	東区香椎照葉6丁目1-1	○	○	○	○	○	410-0314	410-0318	083
香住丘高等学校	東区香住ヶ丘1丁目26-1	○	○	○	○	○	661-2171	673-1567	
香椎高等学校	東区香椎2丁目9-1	○	○	○	○	○	681-1061	671-1996	
香椎工業高等学校	東区香椎駅東2丁目23-1	○	○	○	○	○	681-2131	671-0915	
福岡カンツリー倶楽部	東区上和白1318-1	○	○	○	○	○	606-2931	606-8586	
板付小学校	博多区麦野2丁目3-1	○	○	○	○	○	581-0072	581-9312	361
板付北小学校	博多区板付2丁目2-20	②	○	○	○	○	451-5022	451-5024	362
堅粕小学校	博多区博多駅東1丁目8-1	×	○	②	○	○	431-4194	431-4978	363
三筑小学校	博多区三筑2丁目9-1	○	○	○	○	○	501-8740	501-8741	364
住吉小学校・中学校	博多区美野島3丁目22-7	×	○	×	○	○	小 431-2739 中 431-2811	小 431-2730 中 431-2812	365
旧住吉小学校	博多区住吉4丁目18-1	×	○	×	○	○			
千代小学校	博多区東公園8-1	○	○	×	○	○	651-3070	651-7352	366
月隈小学校	博多区月隈3丁目30-1	○	○	○	○	○	503-5321	503-4650	367
東光小学校	博多区東比恵2丁目21-1	②	○	②	○	○	411-2498	411-2484	368
那珂小学校	博多区那珂3丁目10-1	②	○	○	○	○	431-4979	431-4956	369
那珂南小学校	博多区元町3丁目1-1	○	○	○	○	○	581-0208	581-6035	370
博多小学校	博多区奈良屋町1-38	○	○	②	○	○	291-2001	291-2002	371
春住小学校	博多区博多駅南5丁目3-1	○	○	○	○	○	431-2315	431-2322	372
東住吉小学校	博多区博多駅南2丁目6-1	○	○	×	○	○	431-0634	431-6614	373
東月隈小学校	博多区東月隈4丁目17-1	○	○	○	○	○	504-0550	504-0595	374
東吉塚小学校	博多区吉塚6丁目8-11	×	○	×	○	○	611-7671	611-7687	375
席田小学校	博多区空港前4丁目17-1	○	○	○	○	○	611-4706	611-4707	377
弥生小学校	博多区那珂4丁目9-1	×	○	○	○	○	451-1935	451-1936	378
吉塚小学校	博多区吉塚2丁目21-54	②	○	②	○	○	611-0938	611-0939	379
板付中学校	博多区井相田2丁目1-20	②	○	○	○	○	575-1791	575-1792	
三筑中学校	博多区三筑1丁目10-1	○	○	○	○	○	581-1308	581-1018	
千代中学校	博多区千代4丁目17-47	○	○	×	○	○	641-4531	641-4532	
東光中学校	博多区東光2丁目15-1	○	○	×	○	○	411-2935	411-2936	
那珂中学校	博多区那珂2丁目18-1	○	○	○	○	○	431-2338	431-2339	
博多中学校	博多区対馬小路13-40	×	○	×	○	○	281-6644	281-6645	

収容避難所(260箇所)

凡例 [○:使用可(○内に数字がある場合、数字以上の階が使用可)、×:使用不可]
 (※地震については、安全性を確認した上で、開設する。)

名称	所在地	災害種別毎の指定					電話番号	FAX番号	無線番号
		浸水	土砂	高潮	地震	津波			
東住吉中学校	博多区博多駅南2丁目5-1	②	○	②	○	○	431-6064	431-6065	
席田中学校	博多区東平尾3丁目3-1	○	○	○	○	○	611-0867	611-0967	
吉塚中学校	博多区吉塚5丁目10-6	×	○	×	○	○	621-9163	621-9164	
市民体育館	博多区東公園8-2	○	○	②	○	○	641-9135	641-9139	
博多市民センター	博多区山王1丁目13-10	×	○	②	○	○	472-5991	472-5952	321
博多体育館	博多区山王1丁目9-5	×	○	②	○	○	481-0301	481-0302	
博多南地域交流センター (さざんびあ博多)	博多区南本町2丁目3-1	○	○	○	○	○	502-8570	502-8571	
博多青松高等学校	博多区千代1丁目2-21	×	○	×	○	○	632-4193	632-4199	
福岡高等学校	博多区堅粕1丁目29-1	○	○	×	○	○	651-4265	632-5038	
スポーツ科学情報センター	博多区東平尾公園2丁目1-4	○	○	○	○	○	611-1717	611-1600	
赤坂小学校	中央区赤坂2丁目5-20	②	○	③	○	○	721-1636	721-1637	451
小笹小学校	中央区平和5丁目13-1	○	○	○	○	○	522-8217	522-8218	452
草ヶ江小学校	中央区草香江2丁目3-5	②	○	②	○	○	771-3815	771-3816	453
警固小学校	中央区警固1丁目11-1	②	○	×	○	○	741-3664	741-3665	454
笹丘小学校	中央区笹丘2丁目25-1	○	○	○	○	○	731-0756	731-0757	455
高宮小学校	中央区白金2丁目15-40	×	○	③	○	○	522-8213	522-8214	458
当仁小学校	中央区唐人町3丁目1-45	○	○	②	○	○	741-2701	741-4475	459
春吉小学校	中央区春吉1丁目17-38	②	○	×	○	○	751-6386	751-6387	460
平尾小学校	中央区平尾3丁目29-1	○	○	○	○	○	522-8215	522-8216	461
福浜小学校	中央区福浜1丁目2-1	○	○	×	○	○	771-0125	771-2069	462
南当仁小学校	中央区鳥飼2丁目4-61	②	○	③	○	○	741-8792	741-8793	464
舞鶴小学校・中学校	中央区舞鶴2丁目6-1	②	○	③	○	○	小741-6322 中741-4985	小741-4039 中741-4986	463
警固中学校	中央区赤坂2丁目5-23	②	○	②	○	○	771-2031	771-2032	
当仁中学校	中央区福浜2丁目7-1	○	○	×	○	×	761-7831	761-7832	
平尾中学校	中央区平和5丁目11-1	○	○	○	○	○	521-1768	521-1769	
友泉中学校	中央区笹丘1丁目22-1	○	○	○	○	○	751-2388	751-2389	
中央市民センター	中央区赤坂2丁目5-8	②	○	②	○	○	714-5521	714-5502	422
中央体育館	中央区赤坂2丁目5-5	②	○	②	○	○	741-0301	741-0617	
福岡中央高等学校	中央区平尾3丁目20-57	○	○	×	○	○	521-1831	526-0189	
福岡大学付属大濠中学校・高等学校	中央区六本松1丁目12-1	×	○	×	○	○	771-0731	732-6637	
法務総合研究所福岡支所 (連絡先:福岡高等検察庁)	中央区小笹1丁目22-47	○	○	○	○	○	734-9008	734-9024	
筑紫女学園中学校・高等学校	中央区警固2丁目8-1	○	○	×	○	○	771-3066	781-7021	
福岡雙葉高等学校	中央区御所ヶ谷7-1	○	○	○	○	○	531-0438	524-2408	
上智福岡中学高等学校	中央区輝国1丁目10-10	○	○	○	○	○	712-7181	716-5036	
大池小学校	南区多賀2丁目8-1	○	○	○	○	○	561-1016	561-1046	561
大楠小学校	南区大楠3丁目10-1	②	○	②	○	○	522-8211	522-8212	562
臼佐小学校	南区横手3丁目42-1	○	○	○	○	○	591-5028	591-5038	563
柏原小学校	南区柏原5丁目21-1	○	○	○	○	○	565-4555	565-4556	564

収容避難所(260箇所)

凡例 [○:使用可(○内に数字がある場合、数字以上の階が使用可)、×:使用不可]
 (※地震については、安全性を確認した上で、開設する。)

名称	所在地	災害種別毎の指定					電話番号	FAX番号	無線番号
		浸水	土砂	高潮	地震	津波			
塩原小学校	南区塩原1丁目27-1	×	○	○	○	○	551-1355	551-1429	565
高木小学校	南区高木3丁目11-1	②	○	○	○	○	501-7521	501-7523	566
玉川小学校	南区向野1丁目5-1	②	○	○	○	○	541-5331	541-5332	567
筑紫丘小学校	南区南大橋1丁目13-1	○	○	○	○	○	551-1572	551-1575	568
鶴田小学校	南区鶴田3丁目7-1	○	○	○	○	○	566-5677	566-6008	456
長住小学校	南区長住4丁目5-39	○	○	○	○	○	541-2931	541-2932	571
長丘小学校	南区長丘2丁目22-42	○	○	○	○	○	511-1350	511-1413	570
西高宮小学校	南区平和1丁目6-55	○	○	○	○	○	531-8136	531-8137	572
西長住小学校	南区西長住1丁目9-20	○	○	○	○	○	512-1335	512-4343	573
西花畑小学校	南区桧原2丁目20-1	○	○	○	○	○	565-1573	565-1574	574
野多目小学校	南区野多目2丁目6-1	○	○	○	○	○	565-7651	565-7652	575
花畑小学校	南区花畑3丁目34-1	○	○	○	○	○	565-4983	565-4984	576
東花畑小学校	南区屋形原2丁目23-1	○	○	○	○	○	566-7700	566-7701	577
東若久小学校	南区若久3丁目37-1	○	○	○	○	○	561-8020	561-7855	578
三宅小学校	南区三宅2丁目23-1	○	○	○	○	○	541-6468	541-6469	579
宮竹小学校	南区井尻1丁目1-1	○	○	○	○	○	581-0361	581-0424	580
弥永小学校	南区弥永4丁目2-1	○	○	○	○	○	581-5585	581-5558	581
弥永西小学校	南区弥永2丁目10-1	②	○	○	○	○	585-1556	585-1589	582
横手小学校	南区横手4丁目22-1	②	○	○	○	○	501-9275	501-9334	583
老司小学校	南区老司3丁目2-1	○	○	○	○	○	565-2529	565-2651	584
若久小学校	南区若久1丁目12-1	○	○	○	○	○	541-4210	541-4227	585
日佐中学校	南区日佐3丁目7-1	○	○	○	○	○	501-2043	501-2959	
柏原中学校	南区柏原1丁目8-1	○	○	○	○	○	566-1181	566-1482	
高宮中学校	南区大楠3丁目11-1	②	○	②	○	○	531-2631	531-2632	
筑紫丘中学校	南区筑紫丘2丁目28-1	○	○	○	○	○	541-4831	541-4832	
長丘中学校	南区長丘2丁目26-1	×	×	○	○	○	561-7866	561-3594	
野間中学校	南区筑紫丘2丁目2-1	○	○	○	○	○	542-6388	542-3694	
花畑中学校	南区桧原2丁目21-1	○	○	○	○	○	565-0901	565-0903	
春吉中学校	南区清水4丁目21-50	②	○	○	○	○	551-4411	551-4412	
三宅中学校	南区大橋3丁目18-1	×	○	○	○	○	551-3535	551-3536	
宮竹中学校	南区五十川1丁目4-1	×	○	○	○	○	481-5781	481-5820	
横手中中学校	南区横手4丁目16-1	×	○	○	○	○	501-6451	501-6452	
老司中学校	南区老司3丁目37-1	○	○	○	○	○	565-1960	565-1961	
南市民センター	南区塩原2丁目8-2	○	○	○	○	○	561-2981	511-9721	521
南体育館	南区塩原2丁目8-1	○	○	○	○	○	552-0301	552-0302	
福翔高等学校	南区野多目5丁目31-1	○	○	○	○	○	565-1670	565-1721	
筑紫丘高等学校	南区野間2丁目13-1	○	○	○	○	○	541-4061	542-1470	
柏陵高等学校	南区柏原4丁目47-1	×	×	○	○	○	566-3232	565-2109	

収容避難所(260箇所)

凡例 [○:使用可(○内に数字がある場合、数字以上の階が使用可)、×:使用不可]
(※地震については、安全性を確認した上で、開設する。)

名称	所在地	災害種別毎の指定					電話番号	FAX番号	無線番号
		浸水	土砂	高潮	地震	津波			
都築学園	南区玉川町22-1	○	○	○	○	○	541-0165	541-3933	
片江小学校	城南区片江4丁目5-1	○	○	○	○	○	862-1600	862-4532	651
金山小学校	城南区松山1丁目20-56	○	○	○	○	○	861-5313	861-5129	652
城南小学校	城南区茶山6丁目20-1	○	○	○	○	○	851-5154	851-5166	685
田島小学校	城南区田島3丁目20-1	○	○	○	○	○	844-2848	844-4478	654
堤小学校	城南区樋井川6丁目27-56	○	○	○	○	○	861-2785	861-2484	655
堤丘小学校	城南区堤1丁目16-1	○	○	○	○	○	863-7611	863-7671	656
鳥飼小学校	城南区鳥飼4丁目13-2	②	○	③	○	○	831-4238	831-4239	657
長尾小学校	城南区長尾5丁目1-1	○	○	○	○	○	871-2271	871-2272	658
七隈小学校	城南区七隈4丁目25-8	○	○	○	○	○	871-3900	871-3901	659
別府小学校	城南區別府6丁目9-1	○	○	○	○	○	821-1238	821-1239	660
南片江小学校	城南区南片江2丁目9-1	○	○	○	○	○	862-2311	862-4639	661
梅林中学校	城南区梅林3丁目6-1	○	○	○	○	○	871-4100	871-7113	
片江中学校	城南区南片江6丁目27-1	○	○	○	○	○	871-6221	871-6256	
城西中学校	城南区鳥飼6丁目4-1	②	○	③	○	○	821-0938	852-7145	
城南中学校	城南区茶山6丁目19-1	○	○	×	○	○	821-4833	821-4834	
長尾中学校	城南区樋井川4丁目13-1	○	○	○	○	○	871-2998	871-6680	
城南市民センター	城南区片江5丁目3-25	○	○	○	○	○	862-2141	862-2801	621
城南体育館	城南區別府6丁目14-22	○	○	○	○	○	851-0303	851-0040	
博多工業高等学校	城南区東油山4丁目20-1	○	○	○	○	○	862-6575	862-8346	
城南高等学校	城南区茶山6丁目21-1	○	○	○	○	○	831-0986	823-0386	
有住小学校	早良区有田7丁目17-1	②	○	○	○	○	831-5558	831-5559	761
有田小学校	早良区有田8丁目17-1	②	○	○	○	○	861-1235	861-1309	762
飯倉小学校	早良区飯倉7丁目30-9	○	○	○	○	○	801-4400	801-8948	764
飯倉中央小学校	早良区飯倉3丁目6-35	○	○	×	○	○	845-5425	845-5426	765
飯原小学校	早良区原7丁目3-1	○	○	○	○	○	862-2155	862-2156	763
入部小学校	早良区東入部2丁目21-15	②	②	○	○	○	804-2902	804-2999	766
内野小学校	早良区内野8丁目15-1	②	②	○	○	○	804-2207	804-4100	767
大原小学校	早良区原3丁目8-10	○	○	×	○	○	843-7731	843-9430	768
賀茂小学校	早良区賀茂1丁目31-1	○	○	○	○	○	862-0233	862-4516	769
小田部小学校	早良区小田部6丁目4-1	②	○	②	○	○	845-8330	845-8331	770
早良小学校	早良区早良1丁目8-1	○	○	○	○	○	804-5550	804-5512	771
四箇田小学校	早良区四箇田団地56-1	○	○	○	○	○	811-6103	811-1968	772
高取小学校	早良区昭代2丁目15-51	○	○	×	○	○	821-6636	821-6637	773
田隈小学校	早良区田隈2丁目7-1	○	○	○	○	○	871-3706	871-3707	774
田村小学校	早良区田村3丁目32-1	○	○	○	○	○	864-4362	864-4691	775
西新小学校	早良区西新6丁目4-1	○	○	×	○	○	831-4584	831-4585	776
野芥小学校	早良区野芥7丁目16-1	○	○	○	○	○	862-1814	862-4571	777

収容避難所(260箇所)

凡例 [○:使用可(○内に数字がある場合、数字以上の階が使用可)、×:使用不可]
 (※地震については、安全性を確認した上で、開設する。)

名称	所在地	災害種別毎の指定					電話番号	FAX番号	無線番号
		浸水	土砂	高潮	地震	津波			
原小学校	早良区原2丁目5-1	○	○	×	○	○	821-2535	821-2536	779
原北小学校	早良区南庄4丁目5-40	②	○	②	○	○	821-5586	821-6908	778
原西小学校	早良区原5丁目16-10	○	○	○	○	○	831-6960	831-2496	780
曲淵小学校	早良区大字曲淵713-1	②	②	○	○	○			781
室見小学校	早良区室見3丁目3-1	②	○	②	○	○	831-3783	831-3784	782
百道小学校	早良区百道3丁目1-1	○	○	②	○	○	821-2183	821-4799	783
百道浜小学校	早良区百道浜4丁目24-1	○	○	×	○	○	845-7750	845-7751	784
脇山小学校	早良区大字脇山2558	校舎	校舎	○	○	○	804-2805	804-2842	785
金武中学校	早良区四箇3丁目1-3	×	○	○	○	○	811-3974	811-1318	
早良中学校	早良区内野7丁目1-1	②	②	○	○	○	804-2206	804-2215	
次郎丸中学校	早良区次郎丸6丁目3-1	○	○	○	○	○	862-3711	862-3749	
高取中学校	早良区原3丁目3-1	②	○	②	○	○	821-5362	821-5363	
田隈中学校	早良区田村4丁目25-1	○	○	○	○	○	864-2479	864-2486	
西福岡中学校	早良区小田部3丁目32-1	○	○	○	○	○	821-5333	821-5334	
原中学校	早良区飯倉4丁目34-58	○	○	○	○	○	801-4688	801-4690	
原北中学校	早良区小田部7丁目11-1	②	○	②	○	○	851-3344	851-3522	
原中央中学校	早良区原1丁目36-1	○	○	×	○	○	845-5415	845-5416	
百道中学校	早良区百道3丁目18-11	○	○	×	○	○	821-1738	821-1739	
早良市民センター	早良区百道2丁目2-1	○	○	②	○	○	831-2321	831-2355	727
早良体育館	早良区四箇6丁目17-6	○	○	○	○	○	812-0301	812-6458	
早良南地域交流センター(ともてらす早良)	早良区四箇田団地9-1	○	○	○	○	○	812-3312	400-0086	
福岡市もち体育館	早良区百道2丁目3-15	○	○	②	○	○	851-4550	850-5551	
修猷館高等学校	早良区西新6丁目1-10	○	○	×	○	○	821-0733	822-6564	
福岡工業高等学校	早良区荒江2丁目19-1	○	○	×	○	○	821-5831	822-5837	
福岡講倫館高等学校	早良区有田3丁目9-1	○	○	○	○	○	871-2710	865-9641	
早良高等学校	早良区大字小笠木403	○	○	○	○	○	804-6600	804-8324	
福岡聴覚特別支援学校	早良区荒江3丁目2-1	○	○	×	○	○	821-1212	822-9861	
福岡高等聴覚特別支援学校	早良区荒江3丁目2-2	○	○	×	○	○	845-6931	822-6503	
西南学院大学	早良区西新6丁目2-92	○	○	×	○	○	823-3220	823-3226	
愛宕小学校	西区愛宕4丁目15-1	○	○	②	○	○	882-0264	882-4398	871
愛宕浜小学校	西区愛宕浜4丁目42-1	○	○	②	○	○	885-0910	885-0915	872
壱岐小学校	西区拾六町3丁目21-1	○	○	○	○	○	881-1568	881-1569	873
壱岐東小学校	西区橋本1丁目14-1	○	○	○	○	○	811-6101	811-6152	874
壱岐南小学校	西区戸切2丁目17-1	○	○	○	○	○	811-0955	811-5715	875
石丸小学校	西区石丸3丁目9-25	②	○	②	○	○	881-1336	881-4872	876
今宿小学校	西区今宿東1丁目27-1	○	○	○	○	○	806-0009	806-6411	877
今津小学校	西区今津4808	○	○	③	○	○	806-2004	806-2005	878
内浜小学校	西区姪の浜5丁目8-8	②	○	③	○	○	881-0273	881-1322	879

収容避難所(260箇所)

凡例 [○:使用可(○内に数字がある場合、数字以上の階が使用可)、×:使用不可]
(※地震については、安全性を確認した上で、開設する。)

名称	所在地	災害種別毎の指定					電話番号	FAX番号	無線番号
		浸水	土砂	高潮	地震	津波			
小呂小学校・中学校	西区大字小呂島285	○	○	○	○	○	809-2911	809-1819	
金武小学校	西区大字金武2028-1	○	○	○	○	○	811-1303	811-1339	881
北崎小学校	西区大字小田1385	×	×	②	○	○	809-2115	809-1298	882
玄界小学校・中学校	西区大字玄界島239	×	×	○	○	○	小 809-2951 中 809-2955	小 809-1274 中 809-2957	884
玄洋小学校	西区今宿3丁目38-1	○	○	②	○	○	806-8146	806-8147	885
下山門小学校	西区下山門4丁目15-1	○	○	②	○	○	891-1688	891-0549	886
城原小学校	西区上山門1丁目27-1	○	○	○	○	○	882-0333	882-0312	887
周船寺小学校	西区周船寺1丁目22-39	○	○	○	○	○	806-1038	806-8097	888
西陵小学校	西区生の松原3丁目9-2	○	○	○	○	○	881-1702	881-5313	889
能古小学校・中学校	西区能古357	○	○	○	○	○	小 881-0858 中 881-0595	小 881-8416 中 881-8385	890
福重小学校	西区福重4丁目25-1	②	○	②	○	○	882-0400	882-4364	891
姪浜小学校	西区姪の浜2丁目10-6	○	○	②	○	○	891-3421	891-3422	892
元岡小学校	西区太郎丸1丁目2-24	②	○	②	○	○	806-1135	806-5038	893
姪北小学校	西区姪の浜2丁目20-23	○	○	②	○	○	882-1004	882-1225	894
西都小学校	西区女原北12-45	○	○	②	○	○	834-2312	807-2472	079
西都北小学校	西区北原2丁目40-1	×	○	×	○	×	834-9020	834-9021	043
壳岐中学校	西区拾六町2丁目16-1	○	○	○	○	○	811-0551	811-0582	
壳岐丘中学校	西区大字羽根戸303-1	○	○	○	○	○	811-7731	811-7760	
内浜中学校	西区内浜1丁目12-1	②	○	②	○	○	882-3855	882-3866	
北崎中学校	西区大字小田1383	○	○	○	○	○	809-2621	809-2622	
玄洋中学校	西区横浜2丁目34-1	○	○	③	○	×	806-0041	806-0357	
下山門中学校	西区下山門3丁目12-1	○	○	②	○	○	882-6361	882-6362	
西陵中学校	西区生の松原3丁目9-1	○	○	○	○	○	881-1733	881-4691	
姪浜中学校	西区愛宕浜1丁目32-1	○	○	②	○	○	881-1038	881-1039	
元岡中学校	西区田尻東1丁目17-1	○	○	③	○	×	806-1039	806-1439	
西市民センター	西区内浜1丁目4-39	②	○	③	○	○	891-7021	891-0503	831
西体育館	西区拾六町1丁目13-35	○	○	○	○	○	882-5144	882-5244	
西部地域交流センター(さいとびあ)	西区西都2丁目1-1	○	○	○	○	○	807-8900	807-8895	
福岡女子高等学校	西区愛宕浜3丁目2-2	○	○	②	○	○	881-7344	883-4227	
福岡西陵高等学校	西区大字拾六町字広石	×	×	○	○	○	881-8175	882-8079	
玄洋高等学校	西区田尻東2丁目2490	○	○	③	○	×	806-3001	806-9214	
筑前高等学校	西区大字千里111-1	○	○	○	○	○	807-0611	807-2504	

【指定緊急避難場所・指定避難所 各区施設数一覧】

	東区	博多区	中央区	南区	城南区	早良区	西区	合計
地区避難場所(屋内)	82	66	33	65	30	69	63	408
地区避難場所(屋外)	89	59	34	56	31	52	62	383
広域避難場所(屋外)	8	4	3	2	2	1	6	26
一時避難所	38	38	17	27	13	34	28	195
収容避難所	51	35	24	43	20	46	41	260

3 福祉避難所 (R4.9.30現在) (146箇所)

区		東区	博多区	中央区	南区	城南区	早良	西区	合計
施設区分	老人福祉施設	14	15	7	17	7	16	21	97
	障がい者支援施設等	4	8	3	7	4	7	8	41
	特別支援学校	1	2	1	2	-	-	2	8

(風水害予防)

1 水系別二級河川一覧表

本川(水系)	河川名		延長		流域面積 (km ²)	市内区間の河川改修		備考	
	第1次支川	当該支川	総延長(m)	市内延長(m)		事業名	実施状況		
湊川		湊川	5,200	460	11.5	床上浸水対策特別緊急事業(H13~H22)	完了		
唐の原川		唐の原川	2,600	2,600	3.8	都市基盤河川改修事業(S47~S55)	完了	都市基盤延長 2,600m	
多々良川		多々良川	17,352	3,800	167.9	広域河川改修事業等(S58~)	実施中		
		宇美川	16,777	5,000	71.6	広域河川改修事業等(S49~H15)	完了		
						河川災害復旧等関連緊急事業(H15~H19)	完了		
		宇美川	14,932	2,300	23.5	広域河川改修事業等(S34~H12)	完了		
						臨時河道整備事業(H23)			
		"	綿打川	1,720	1,720	4.8	都市基盤河川改修事業(S49~H6, H14~H21)	完了	都市基盤延長 1,720m ※暫定形状による改修
		"	吉塚新川	2,400	2,400	4.3	都市基盤河川改修事業(S56~H4)	完了	都市基盤延長 2,400m ※暫定形状による改修
		猪野川	猪野川	9,924	2,000	45.6	小規模河川改修事業(S38~S59)	完了	
御笠川		"	久原川	5,685	1,900	18.6	小規模河川改修事業(S39~H6)	完了	
		"	長谷川	2,410	2,410	2.56	河川局部改良事業等(H7~H24)	完了	
						長谷水道ダム新設事業(S53~H4)	完了		
						基幹河川改修事業(S46~H19)	完了		
						都市基盤河川改修事業(S62~H15)	完了	都市基盤延長 1,900m	
						河川激甚災害対策特別緊急事業(H11~H19)	完了		
						都市基盤河川改修事業(S50~H17)	完了	都市基盤延長 3,370m	
						都市基盤河川改修事業(S59~H14)	完了	都市基盤延長 670m	
那珂川		御笠川放水路	1,830	1,830	-	那珂川御笠川総合開発事業(S56~S61)	完了		
		那珂川	35,130	10,900	124.0	広域河川改修事業等(S50~)	実施中		
						都市基盤河川改修事業(H3~H21)	完了	都市基盤延長 2,200m	
						床上浸水対策特別緊急事業(H22~H26)	完了		
樋井川		葉院新川	720	720	5.5	都市基盤河川改修事業(S46~H2)	完了	都市基盤延長 720m ※暫定形状による改修	
		若久川	2,430	2,430	6.7	都市基盤河川改修事業(S62~H11)	完了	都市基盤延長 2,430m	
		樋井川	12,875	12,875	29.2	都市基盤河川改修事業(S46~H6)	完了	都市基盤延長 1,160m	
						床上浸水対策特別緊急事業(H22~H26)	完了		
室見川		七隈川	2,155	2,155	4.6	都市基盤河川改修事業(S46~H6)	完了	都市基盤延長 2,155m ※暫定形状による改修	
		糠塚川	660	660	2.0				
		室見川	16,330	16,330	99.1	福岡県事業等	完了		
		金屑川	9,555	9,555	12.8	都市基盤河川改修事業(S46~)	実施中	都市基盤延長 8,415m	
		金屑川	3,800	3,800	5.2	都市基盤河川改修事業(S46~H14)	完了	都市基盤延長 3,770m	
		日向川	3,960	3,960	5.6				
		竜谷川	4,058	4,058	4.5	河川局部改良事業(S56~H2)	完了		
		椎原川	5,298	5,298	21.7				
		椎原川	4,000	4,000	14.2	河川局部改良事業(S57~H7)	完了		
		坊主川	1,280	1,280	1.5				
名柄川		唐原川	300	300	1.7				
		蟹又川	685	685	1.3				
		小原川	621	621	2.0				
		新飼川	399	399	2.0				
		名柄川	4,500	4,500	8.6	都市基盤河川改修事業(S47~H6)	完了	都市基盤延長 4,500m	
		十郎川	3,971	3,971	6.6	都市基盤河川改修事業(S47~S58)	完了	都市基盤延長 3,500m	
	瑞梅寺川		瑞梅寺川	12,841	1,550	52.6	広域河川改修事業(H8~)	実施中	
			川原川	8,139	600	11.0			
			周船寺川	4,580	4,580	9.12	都市基盤河川改修事業(H13~)	実施中	都市基盤延長 4,580m ※暫定形状による改修
			水崎川	3,190	3,190	5.26	都市基盤河川改修事業(H10~)	実施中	都市基盤延長 3,190m
		水崎川	620	620	0.48	都市基盤河川改修事業(H10~H24)	完了	都市基盤延長 620m	
江の口川		江の口川	1,700	1,700	4.3	都市基盤河川改修事業(S49~S63)	完了	都市基盤延長 1,700m	
桜井川		桜井川	5,800	200	12.6				
七寺川		七寺川	2,630	2,630	8.3	都市基盤河川改修事業(S49~H6)	完了	都市基盤延長 2,630m ※暫定河道による改修	
計		42 河川	262,547	143,427				都市基盤延長 54,230m	

2 水系別準用河川一覧表

河 川 名			延長 (m)	流域面積 (km ²)	河川改修		備 考	
本川(水系)	第1支川	当該支川			事業名	実施状況		
(準)香椎川		香椎川	3,500	5.27	河川環境整備事業(H1元～H12)	完了		
					都市再生整備計画事業(H22～H30)	完了		
					準用河川改修事業(H26～)	実施中		
	香椎川	宮北川	800	0.70				
	"	浜男川	2,290	1.40	住宅市街地総合整備事業(H19～)	実施中		
(二)御笠川		那珂古川	2,900	4.44	準用河川改修事業(S55～H18)	完了		
		上牟田川	3,030	3.50				
(二)那珂川		博多川	1,250	1.50	河川環境整備事業(H3～H13)	完了		
					都市再生整備計画事業(H19～)	実施中		
		薬院新川	2,910	5.50				
		若久川	1,160	3.14	準用河川改修事業(R元～)	実施中		
(二)樋井川		糠塚川	670	1.85				
		駄ヶ原川	3,000	3.14	準用河川改修事業(S60～H12)	完了	※暫定形状による改修	
		駄ヶ原川	梶原川	1,630	0.87			
		"	東油山川	780	0.56			
		一本松川	3,430	5.18	準用河川改修事業(S54～H14)	完了		
		一本松川	片江川	2,680	2.68	準用河川改修事業(S59～H30)	完了	※上流760m未改修
		七隈川	3,520	3.99	準用河川改修事業(H13～H21)	完了	※暫定形状による改修	
(二)室見川		貞島川	2,670	3.27				
		金屑川	汐入川	580	1.99	準用河川改修事業(S54～S61)	完了	
(二)十郎川		十郎川	1,500	1.50	準用河川改修事業(S51～S57)	完了		
		野方川	1,120	1.72	準用河川改修事業(S52～S60)	完了		
	住宅宅地関連公共施設整備促進事業(S61～S62)				完了			
(二)七寺川		鯉川	2,030	1.27	準用河川改修事業(S53～S63)	完了		
(二)瑞梅寺川		田尻川	1,750	3.79	都市再生整備計画事業(H18～H22)	完了	※暫定形状による改修	
		弁天川	2,300	5.88				
(二)江の口川		徳永川	1,530	1.70	準用河川改修事業(S51～H9)	完了		
(準)大原川		大原川	2,400	3.13				
計		25河川	49,670					

3 水系別普通河川一覧表

河 川 名			延 長 (m)	流 域 面 積 (km ²)	備 考	
本川(水系)	第 1 支 川	当 該 支 川				
(二)唐の原川		唐 の 原 川	790	0.71		
(二)多々良川	宇 美 川	綿 打 川	200	4.65		
(二)御笠川		那 珂 古 川	340	4.44		
		諸 岡 川	1,550	2.75		
(二)那珂川		板 屋 川	1,850	1.15		
		黒 牟 田 川	860	0.94		
		河 内 川	540	0.45		
		黒 牟 田 川 後 川	540	0.30		
		〃	松 の 尾 川	670	0.30	
		〃	立 添 川	640	0.42	
		板 屋 川	炭 床 川	140	0.64	
(二)樋井川		四 十 塚 川	600	0.67		
(二)室見川		山 城 陸 川	1,260	0.81		
		倉 谷 川	250	0.44		
		長 峰 川	720	1.00		
		多 々 羅 川	280	0.38		
		滝 川	1,220	3.60		
		八 丁 川	1,450	4.40		
		飯 場 川	1,500	2.85		
		新 飼 川	650	1.78		
		金 屑 川	1,450	2.05		
		金 屑 川 油 山 川	1,070	1.71		
		〃	三 郎 丸 川	1,110	0.50	
		日 向 川	永 尾 川	590	0.47	
		竜 谷 川	頭 尾 川	1,140	1.06	
		椎 原 川	長 尾 川	2,630	1.97	
		〃	大 谷 川	3,470	1.52	
		〃	小 爪 川	1,420	2.20	
		〃	荒 谷 川	1,840	2.36	
		八 丁 川	一 の 瀬 川	1,710	3.14	
	飯 場 川	峠 川	400	0.93		
	椎 原 川	山 田 川	1,510	0.65		

河 川 名			延 長 (m)	流 域 面 積 (km ²)	備 考
本川(水系)	第 1 支川	当該支川			
	〃	僧 座 川	950	0.61	
	〃	長 野 川	590	0.52	
	〃	八 畝 原 川	670	1.28	
	〃	小 笠 木 川	2,500	4.95	
	〃	谷 川	430	0.60	
	〃	野 田 川	800	1.50	
	〃	池 田 川	600	1.20	
	〃	栗 尾 川	1,130	1.63	
		貞 島 川	790	3.27	
		金 武 川	780	1.00	
(二)七寺川		七 寺 川	1,570	2.42	
		上 の 原 川	1,020	1.32	
		松 本 川	1,200	1.03	
(二)瑞梅寺川	周 船 寺 川	谷 郷 川	1,360	0.77	
	〃	久 保 田 川	1,500	0.98	
	水 崎 川	坂 の 谷 川	750	0.15	
(準)大原川		大 原 川	340	0.74	
		幸 川	760	0.17	
(準)津舟川		津 舟 川	920	0.65	
(二)桜井川		桜 井 川	990	1.12	
(普)小田川		小 田 川	2,210	3.20	
		小 賦 倉 川	1,410	1.54	
(普)宮の浦川		宮 の 浦 川	590	0.44	
		木 の 下 川	770	0.60	
(普)井上川		井 上 川	950	0.51	
(普)松原川		松 原 川	1,080	1.08	
(普)江尻川		江 尻 川	1,570	1.36	
(普)天竜川		天 竜 川	800	0.33	
(普)残田川		残 田 川	500	0.74	
(普)浜田川		浜 田 川	640	0.30	
(普)玄界新川		玄 界 新 川	120	0.06	
(普)小鷹川		小 鷹 川	170	0.06	
	計	6 4 河 川	64,850		

4 治水池一覧表

区	治水池名	所在地	池面積〔公簿〕 (㎡)	集水面積 (ha)	調節容量 (㎡)	流末河川	備考
東	尾崎池	香椎駅東1丁目593	6,247	8.20	9,830	香椎川	完了
	宮北池	香椎台1丁目1844-96外	6,374	30.00	24,560	〃	〃(開発行為)
	香椎池	香椎駅東4丁目530-195	1,051	5.30	3,570	〃	〃(開発行為)
	宮の台池	香椎3丁目869-3	757	4.30	1,385	〃	〃(開発行為)
	草場池	松崎4丁目462-1	3,380	4.01	5,040	—	〃
	正水池	松崎3丁目867	2,342	3.81	1,500	多々良川	〃
	梅木谷池	大字香椎字梅木谷67	1,789	18.53	4,070	長谷川	〃
	三苦永浦池	美和台新町715-8外	2,263	8.79	5,167	湊川	〃(開発行為)
	竜化池	和白丘4丁目226-1	2,192	7.62	3,800	—	〃
	香椎台西池	香椎台5丁目977-267外	2,550	15.72	10,281	香椎川	〃(開発行為)
香椎台北池	香椎台4丁目1520-296外	1,488	4.27	3,702	〃	〃(開発行為)	
不動ヶ浦池	香椎6丁目1933外	—	—	—	〃	整備中	
博多	池田池	月隈2丁目167-3外	2,843	6.40	3,130	宇美川	完了
	女牛小池	新和町1丁目104-1外	5,833	7.40	7,300	諸岡川	〃
	正手池	月隈2丁目173-8外	808	2.60	1,310	宇美川	〃
	坂瀬池	東月隈5丁目460-1	7,875	16.00	11,551	〃	〃
	新大谷池	月隈1丁目208-3外	977	2.90	1,840	〃	〃
	大浦池	大字立花寺字大浦294-2外	3,416	13.70	8,000	〃	〃
	平原池	大字下月隈字平原598	2,477	2.06	1,855	上牟田川	〃
	若宮下池	青木1丁目445-3外	5,161	8.71	12,500	吉塚新川	〃
	谷頭池	立花寺2丁目536-1	3,132	7.40	1,580	上牟田川	〃
	長尾池	立花寺40	4,322	8.00	2,165	〃	〃
中央	平尾大池	平尾5丁目326	8,535	136.30	14,850	那珂川	〃
	井ノ浦下池	小笹4丁目173	2,489	4.00	2,300	樋井川	〃
南	野間大池	柳河内1丁目436-1	33,000	155.50	97,000	若久川	〃
	流泉寺池	筑紫丘2丁目229-2	1,986	9.83	4,127	〃	〃
	ホンナン上池	高宮4丁目274	1,242	1.30	1,200	薬院新川	〃
	ホンナン下池	高宮4丁目354	2,095	3.50	2,100	〃	〃
	平尾新池	平和1丁目7区118	6,694	15.70	6,600	那珂川	〃
	水下し池	平和2丁目10区218	3,695	8.60	3,010	〃	〃
	コウザイ池	平和1丁目14区200	4,244	7.10	5,300	〃	〃
	田蔵池	和田4丁目396-1外	5,070	6.16	5,710	〃	〃
	新開池	若久6丁目548-1	5,339	13.77	9,100	若久川	〃
	鹿助池	西長住2丁目196-1外	11,918	15.20	29,200	樋井川	〃
	新市楽池	長丘3丁目22-1	3,806	3.20	5,000	〃	〃
	長池	南大橋1丁目1240-1	4,135	2.40	2,730	那珂川	〃
	瓢箪池	長丘2丁目4-1	3,460	5.90	4,238	若久川	〃
	広浦東池	寺塚2丁目11-6	2,532	10.05	5,470	〃	〃
	次源田池	筑紫丘2丁目29-1	4,234	4.60	5,200	〃	〃
	市楽池	長丘3丁目12-2	5,204	11.90	11,000	樋井川	〃
	久屋池	花畑4丁目921-1	11,779	9.10	20,650	若久川	〃
	八良ヶ浦池	若久3丁目639-1	4,890	6.00	5,700	〃	〃
	笹池	老司5丁目647-2外	6,482	13.20	11,490	那珂川	〃
	上妹池	屋形原2丁目363-1外	—	—	—	若久川	整備中
フノカケ池	野多目3丁目238	4,165	2.60	1,103	那珂川	完了	
城南	鳥飼池	友丘6丁目1607-1	7,027	15.80	17,643	樋井川	〃
	大牟田池	茶山2丁目256	10,412	3.80	13,900	〃	〃
	田島新池	茶山1丁目8-1	2,799	2.34	1,140	七隈川	〃
	角力田池	友丘4丁目940	2,076	1.73	1,033	樋井川	〃
	水ヶ浦池	七隈3丁目783	1,252	1.61	1,276	七隈川	〃
	堤ヶ浦池	茶山4丁目435-1	7,269	5.40	5,100	〃	〃
	永浦池	友丘5丁目978	9,296	7.00	8,300	樋井川	〃
	平原池	梅林1丁目478	1,190	19.40	924	七隈川	〃
	鬼面池	田島6丁目90-1	5,191	5.50	10,365	樋井川	〃
	早良	後川原上池	早良7丁目900-345	426	4.00	1,620	室見川
後川原下池		早良7丁目900-331	830	5.90	3,200	〃	〃(開発行為)
馬立池		内野7丁目1167-52	1,667	12.00	5,270	大谷川	〃(開発行為)
古田池		東入部1丁目1619-267	1,880	7.00	3,900	三郎丸川	〃(開発行為)
西	生田池	生の松原3丁目1264	2,370	8.75	4,800	—	〃
	生松台池	野方7丁目949	3,093	26.94	13,015	野方川	〃(開発行為)
	浦江谷池	大字金武/西入部	11,687	32.09	35,841	室見川	〃(開発行為)
	西の丘北池	拾六町4丁目1068-6	7,078	18.00	20,500	十郎川	〃(開発行為)
	西の丘南池	西の丘1丁目35	2,460	13.54	6,100	野方川	〃(開発行為)
	勸進原池	野方2丁目	4,532	6.46	1,900	名柄川	〃
	松本池	富士見2丁目282	2,002	17.36	4,640	田尻川	〃(開発行為)
	元岡池	大字太郎丸648-2	3,595	19.00	3,175	水崎川	〃(開発行為)
	金武池	大字金武2143-9	935	5.60	1,006	頭尾川	〃(開発行為)
	吉武池	大字吉武831-3	1,993	1.80	1,005	金武川	〃(開発行為)

5 水処理センター一覧表

番号	水処理センター 名称	所在地	電話番号	現在処理能力(m ³ /日)	放流先
1	中部水処理センター	中央区荒津2丁目2-1	092-721-4991	300,000	博多湾
2	東部水処理センター	東区松島6丁目16-1	092-621-3371	145,300	宇美川
3	西部水処理センター	西区小戸2丁目5-1	092-882-1161	184,300	博多湾
4	和白水処理センター	東区塩浜3丁目2500	092-607-7001	52,700	博多湾
5	西戸崎水処理センター	東区大字西戸崎243-1	092-603-2244	6,500	博多湾
6	新西部水処理センター	西区学園通3丁目2149	092-407-0553	15,400	瑞梅寺川
7	御笠川浄化センター	博多区那珂4丁目5-1	092-451-4911	309,600	御笠川

※御笠川浄化センターは県管理施設

6 ポンプ場施設一覧表

番号	ポンプ場 名称	所在地	電話番号	現有排水能力				放流先
				汚水ポンプ揚水量		雨水ポンプ揚水量		
				台数	(m ³ /m)	台数	(m ³ /m)	
1	大岳ポンプ場	東区大岳1丁目16-35	----			4	250.0	博多湾
2	西戸崎ポンプ場	東区西戸崎2丁目22-58	----	3	6.3			----
3	志賀島ポンプ場	東区大字志賀島字馬場411-36	----	3	3.27			----
4	奈多第1ポンプ場	東区奈多団地1863-2	----			5	1,102.0	博多湾
5	塩浜ポンプ場	東区塩浜3丁目811-57	----			5	491.0	博多湾
6	アイランドシティポンプ場	東区香椎照葉5丁目1-11	----	3	10.8			----
7	筥松第1ポンプ場	東区松島4丁目14-1	----			7	1,403.0	宇美川
8	筥松第3ポンプ場	東区筥松4丁目24-20	----			2	70.0	多々良川
9	坂本町ポンプ場	東区筥松4丁目4-41	----			4	440.0	宇美川
10	筥松第2ポンプ場	東区筥松1丁目18-1	092-621-0036			5	666.0	宇美川
11	東浜第1ポンプ場	東区東浜2丁目85-21	----			5	800.0	博多湾
12	東浜第2ポンプ場	博多区千代6丁目4	----			4	205.0	博多湾
13	城浜ポンプ場	東区城浜団地47	----			3	328.0	博多湾
14	松崎第1ポンプ場	東区松崎3丁目15				4	305.0	多々良川
15	松崎第2ポンプ場	東区松崎1丁目1	----			4	300.0	多々良川
16	津屋ポンプ場	東区多々良1丁目45	----			4	143.8	多々良川
17	米田ポンプ場	東区馬出6丁目7	092-622-6435			5	964.0	宇美川
18	筥松第4ポンプ場	東区筥松2丁目1	----			4	484.0	宇美川
19	堅粕第1ポンプ場	博多区東光2丁目2-33	092-451-3990			5	1,117.0	御笠川
20	堅粕第3ポンプ場	博多区堅粕3丁目4-1番	----			3	210.0	御笠川
21	原田ポンプ場	東区原田1丁目30-43	----			5	1,340.0	須恵川
22	原田北ポンプ場	東区原田2丁目12	----			2	18.0	宇美川
23	香椎浜ポンプ場	東区香椎浜ふ頭1丁目2-7	----	3	2.07			----
24	箱崎ポンプ場	東区箱崎ふ頭1丁目15-2	----			3	1,308.0	博多湾
25	月隈ポンプ場	博多区浦田1丁目12-8	----	3	11.61			----
26	那珂ポンプ場	博多区那珂4丁目5-1	----			3	235.2	諸岡川
27	三宅ポンプ場	南区三宅3丁目130-1	----			4	364.8	那珂川
28	向島ポンプ場	博多区住吉1丁目6-3、祇園町8-3	092-281-0129	0	0.0	6	1,267.0	博多川

番号	ポンプ場 名称	所在地	電話番号	現有排水能力				放流先
				汚水ポンプ揚水量		雨水ポンプ揚水量		
				台数	(m ³ /m)	台数	(m ³ /m)	
29	築地町ポンプ場	博多区中洲中島町5-1	092-291-4578	3	225.0	2	220.0	那珂川
30	浜の町ポンプ場	中央区舞鶴3丁目7-1	092-771-5273	6	330.0			----
31	草ヶ江ポンプ場	城南区鳥飼4丁目10-25	092-821-5093	2	58.0	7	980.0	樋井川
32	田島ポンプ場	城南区田島1丁目2-26		2	5.0	3	84.0	樋井川
33	城西ポンプ場	早良区城西2丁目2-25	092-831-4249	3	81.0	3	720.0	樋井川
34	藤崎ポンプ場	早良区藤崎2丁目15-28	092-831-4321	3	30.0	6	606.6	金屑川
35	梅光園ポンプ場	中央区梅光園1丁目2-27	092-771-2397	3	126.0	5	532.0	樋井川
36	沖浜ポンプ場	博多区石城町15-25	----	4	16.8			----
37	博多駅東ポンプ場	博多区博多駅東2丁目18-3	092-475-0230			4	786.0	御笠川
38	高宮ポンプ場	南区那の川2丁目3-13	----	2	10.0	4	209.0	那珂川
39	菰川ポンプ場	中央区地行浜2丁目1-34	----			4	1,392.0	博多湾
40	鳥飼ポンプ場	城南区鳥飼5丁目21-2	----			4	718.80	樋井川
41	城西第2ポンプ場	早良区城西1丁目4-5	----			2	291.00	樋井川
42	博多駅北ポンプ場	博多区博多駅前1丁目26-2	----			4	906.00	御笠川
43	田島第2ポンプ場	城南区田島4丁目135-1	----			3	205.2	樋井川
44	飛石町ポンプ場	早良区室見1丁目16-19	----			5	852.0	金屑川
45	神功町ポンプ場	西区小戸5丁目2	----			3	21.9	十郎川
46	興徳寺ポンプ場	西区姪の浜5丁目23-24	092-881-1942			6	1,379.0	名柄川
47	姪の浜ポンプ場	西区小戸1丁目27-1	092-882-1380			9	1,298.0	博多湾
48	弁天町ポンプ場	西区愛宕4丁目12-12	----			5	124.0	室見川
49	野添ポンプ場	西区内浜1丁目5-43				5	600.0	名柄川
50	今宿ポンプ場	西区今宿東2丁目4	----	3	39.20			----
51	原第1ポンプ場	早良区原団地3-13	092-851-4365			4	440.0	金屑川
52	原第2ポンプ場	早良区原1丁目240	----			2	135.0	汐入川
53	能古ポンプ場	西区大字能古字新開地内	----	2	1.52			----
54	室見ポンプ場	早良区南庄6丁目178	----			5	1,278.0	室見川
55	田尻ポンプ場	西区大字田尻2149	----			3	414.0	今津湾
56	山王ポンプ所	博多区山王1丁目	----			3	120.0	御笠川
57	出来町ポンプ場	博多区博多駅前1丁目26-8		3	3.0	2	70.0	御笠川
58	弓田第1ポンプ場	博多区那珂5丁目2地先	----			2	60.0	諸岡川
59	堅粕ポンプ場	博多区堅粕5丁目9地内	----			2	15.4	御笠川
60	警固ポンプ場	中央区警固1丁目11	----			3	60.0	博多湾
61	駅南ポンプ場	博多区博多駅南5丁目1	----			3	82.8	御笠川
62	隅田第1ポンプ場	博多区西月隈5丁目1	----			3	9.0	御笠川
63	諸岡ポンプ場	博多区諸岡2丁目14	----			3	30.0	諸岡川
64	白浜ポンプ場	東区和白4丁目26-1地先	----			2	10.2	博多湾
65	鳥飼第2ポンプ場	中央区鳥飼1丁目5	----			3	137.7	樋井川
66	隅田ポンプ場	博多区西月隈5丁目2-39	----			3	50.1	御笠川
67	板付北ポンプ場	博多区板付2丁目7	----			2	10.10	那珂古川
68	席田ポンプ場	博多区大井2丁目8	----			2	1.4	吉塚新川
69	東浜ふ頭ポンプ場	東区東浜2丁目85	----	3	6.00			----

7 防風保安林の現況

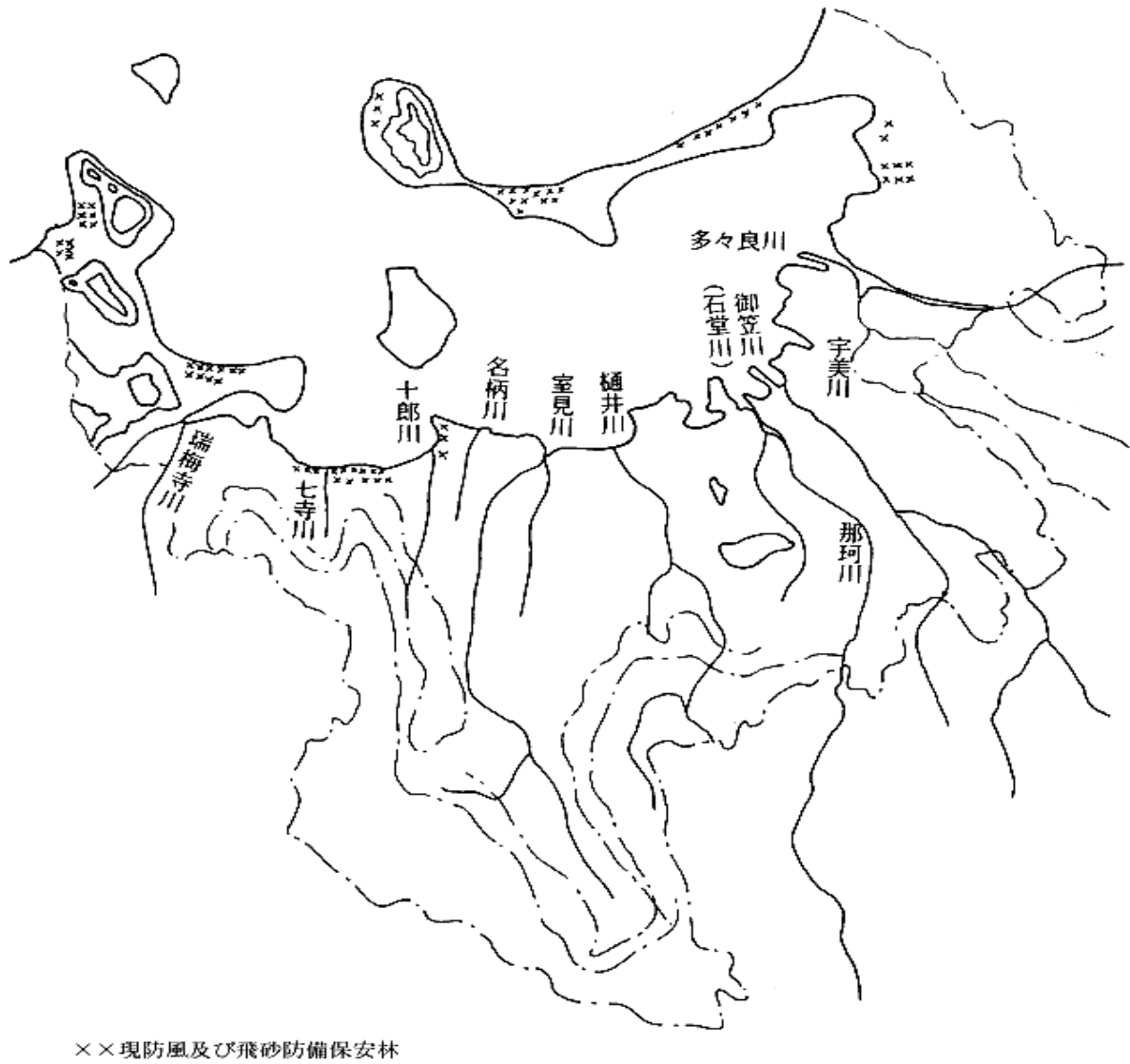

8 浸水想定区域・災害警戒区域等にある主に要配慮者が利用する施設

施設種別	施設名称	住所	電話番号	FAX	洪水	多々良川	宇美川	御立川	那珂川	穂井川	室見川	瑞穂川	雷山川	高潮	内水	津波	土砂災害警戒区域	
																	警戒区域	特別警戒区域
一般診療所	(医)くろかわみちこ小児科クリニック	南区大橋1-4-245・フォンティエヌ大橋2F	557-2555	557-2556	○					○								
一般診療所	(医)南島整形外科	南区警弥橋3-2-3	581-0033	581-3358	○					○								
一般診療所	おだクリニック日帰り手術外科	中央区高砂1-8-8サンクス渡辺通3F、4F	534-7507	534-7508	○					○				○				
一般診療所	ぞらレディースクリニック	東区和白2-2-45	605-3511	608-6400	○									○				
一般診療所	医療法人 SSC 赤坂耳鼻咽喉科	中央区赤坂1-14-35赤坂門Aビル2F	718-7511	718-7521	○									○				
一般診療所	医療法人 董島外科	中央区荒戸2-2-40	751-6886	751-6887	○						○			○				
一般診療所	医療法人 福田肛門外科医院	中央区渡辺通1-9-6	752-2527	752-2528	○					○				○				
一般診療所	医療法人M A L C松口レディースクリニック	早良区千隈3-14-1	861-5109	861-7890	○						○							
一般診療所	医療法人S S C青椎耳鼻咽喉科	東区香椎駅前2-12-54オリジンビル103	663-1550	663-1553										○				
一般診療所	医療法人SSC坂口耳鼻咽喉科	西区石丸2-40-26	894-1115	894-1120	○						○			○				
一般診療所	医療法人あんのクリニック	東区和白3-17-24	607-8455	607-8451										○				
一般診療所	医療法人さのウイメンズクリニック	中央区荒戸1-1-6福岡大薬ビル2F	739-1717	739-1718	○					○	○			○				
一般診療所	医療法人ながら医院	博多区東比恵3-20-1	411-2358	411-2557	○					○				○				
一般診療所	医療法人愛成会東野産婦人科医院	中央区草香2-2-17	731-3871	732-9067	○						○			○				
一般診療所	医療法人悦可会杉野眼科医院	博多区美野島4-5-3	411-0315	483-0278	○					○								
一般診療所	医療法人下村小児科医院	西区埴の浜4-19-25	883-5232	883-3343	○						○			○				
一般診療所	医療法人南山医院	中央区香吉2-15-18	731-2233	731-2234	○					○				○				
一般診療所	医療法人輝松会まつお内科クリニック	西区上山門1-22-5	894-2677	894-2688	○						○			○				
一般診療所	医療法人仁会 古寺内科医院	博多区南八幡町2-3-10	581-1716	572-8684	○					○								
一般診療所	医療法人恵田会吉村内科	中央区平尾3-7-16	534-0088	534-0089	○									○				
一般診療所	医療法人後藤クリニック	中央区舞鶴3-6-17	714-3250	771-9177	○						○			○				
一般診療所	医療法人光安整形外科	中央区荒戸2-3-26	741-5093	752-1001	○						○			○				
一般診療所	医療法人幸福会古原医院	博多区比恵町18-1	431-5622	431-0374	○					○				○				
一般診療所	医療法人江森医院	東区城浜団地8-2	661-2525	671-7351										○				
一般診療所	医療法人高森整形外科・内科	西区橋本1-10-35	811-3236	811-3237	○						○							
一般診療所	医療法人堺整形外科医院 さかい内科クリニック	南区向新町1-13-43B 2階	557-1201	557-1202	○					○								
一般診療所	医療法人堺整形外科医院 福岡スポーツクリニック	南区向新町1-13-43A	557-8886	557-8836	○					○								
一般診療所	医療法人三恵外科医院	早良区城西2-6-21	841-0114	822-7919	○						○			○				
一般診療所	医療法人三聖会岸田内科医院	西区姪浜駅南2-19-22	892-3030	892-3031	○						○			○				
一般診療所	医療法人山本外科医院	博多区吉塚2-7-27	621-3297	611-4655										○				
一般診療所	医療法人市田胃腸クリニック	城南区穂井川3-20-10	557-8181	557-8180	○						○							
一般診療所	医療法人社団かもりクリニック	東区糞松原1-11-11	661-3311	661-3312										○				
一般診療所	医療法人社団清和はちまが産婦人科医院	中央区清川3-20-9	531-0282	531-7157	○					○				○				
一般診療所	医療法人祥知会ほごぎ公園内科医院	東区松島3-11-30	624-3531	624-3532	○	○	○							○				
一般診療所	医療法人上月内科医院	早良区荒江3-15-21	821-0188	851-5878										○				
一般診療所	医療法人婦山小児科医院	東区若宮5-20-8	681-4515	662-1511										○				
一般診療所	医療法人新室産婦人科医院	西区橋本2-18-1	811-6931	811-6932	○						○							
一般診療所	医療法人森下産婦人科医院	博多区店屋町8-10	291-0328	291-5070										○				
一般診療所	医療法人神戸整形外科医院	東区原田1-2-23	621-4934	623-9017	○	○	○							○				
一般診療所	医療法人政裕会ときつ医院	西区内浜2-6-7	882-3321	882-3306	○						○			○				
一般診療所	医療法人盛和会神代医院	早良区荒江2-15-10	822-3533	852-1910										○				
一般診療所	医療法人相生会ピーエスクリニック	博多区店屋町6-18ランダムスクエアビル8階	283-7777	283-7770	○					○	○			○				
一般診療所	医療法人相生会博多クリニック	博多区店屋町6-18	283-7805	271-3010	○					○				○				
一般診療所	医療法人大石整形外科眼科クリニック	南区大橋3-25-1	521-2250	521-2270	○					○				○				
一般診療所	医療法人中尾小児科医院	博多区中央通り1-16	291-4325	291-4324										○				
一般診療所	医療法人長野醫院長野産婦人科クリニック	西区北原2-8-5	807-2022	807-5336										○				
一般診療所	医療法人田中クリニック	早良区有田8-1-5	831-3003	822-0398	○						○							
一般診療所	医療法人田中産婦人科クリニック	南区西長住2-26-39	541-5454	562-4848	○						○							
一般診療所	医療法人土器医院	東区八田2-21-3	691-2311	691-2313	○	○								○				
一般診療所	医療法人内藤整形外科医院	東区塩浜1-9-50	608-0066	608-0512										○				
一般診療所	医療法人南谷レディースクリニック	西区姪浜駅南2-1-37メディカルビル竹下2F	892-3020	892-3066	○						○			○				
一般診療所	医療法人脳神経外科クリニック高木	早良区弥生1-4-8	844-1211	844-1315	○						○			○				
一般診療所	医療法人梅野小児科内科医院	博多区千代1-33-2	651-3558	651-3558										○				
一般診療所	医療法人白石整形外科医院	早良区田村4-28-26	865-0520	865-9103	○						○							
一般診療所	医療法人八田内科医院	早良区小田部4-7-13	843-4711	843-4714	○						○							
一般診療所	医療法人府川医院	南区井尻3-14-25	584-3210	584-3217	○					○								
一般診療所	医療法人別府外科医院	中央区平尾2-3-14	531-3502	531-3505	○					○				○				
一般診療所	医療法人牟田口整形外科医院	早良区西園1-6-1	812-0088	812-1926	○						○							
一般診療所	医療法人由布整形外科医院	西区今留2-12-1	806-6600	806-6601										○				
一般診療所	医療法人高野胃腸科医院	東区藍松2-24-11	622-1461	612-5140	○	○	○							○				
一般診療所	下野クリニック	中央区高砂1-22-1	531-4516	531-4520	○					○				○				

8 浸水想定区域・災害警戒区域等にある主に要配慮者が利用する施設

施設種別	施設名称	住所	電話番号	FAX	洪水	多々良川	宇美川	那珂川	穂井川	室見川	瑞穂川	雷山川	高潮	内水	津波	土砂災害警戒区域	
																警戒区域	特別警戒区域
一般診療所	河野耳鼻咽喉科Ear Surgi Clinic	中央区高砂1-21-28	531-0281	531-0283	○				○				○				
一般診療所	華笑クリニック	南区大橋2-10-9	533-6523	533-6514	○				○				○				
一般診療所	吉野セントマリアクリニック	城南区長尾3-10-30	512-8181	512-7031	○					○							
一般診療所	戸高呼吸器内科	西区福重1-3-1	891-4311	891-4311	○					○							
一般診療所	高崎小児科医院	西区下山門4-14-33	891-3105	891-3105	○					○			○				
一般診療所	黒田整形外科医院	早良区次郎丸5-7-9	872-1024	872-1013	○					○							
一般診療所	山口整形外科医院	博多区那珂3-11-15	411-3205	482-8756	○			○	○								
一般診療所	守永クリニック	中央区清川3-13-6	522-4321	522-4329	○				○				○				
一般診療所	渋谷レディースクリニック	南区大橋3-18-18	521-6674	521-6679	○				○				○				
一般診療所	豊松クリニック	早良区百道1-1-4	843-3800	822-7802									○				
一般診療所	松本整形外科医院	中央区菅丘1-34-2	781-6085	714-6835	○				○								
一般診療所	森レディースクリニック	中央区高砂1-4-3	521-5868	521-2563	○				○				○				
一般診療所	森本医院	西区丸川1-1539-1	806-3434	806-3469	○						○		○		○		
一般診療所	真田産婦人科麻酔科クリニック	東区千早6-6-16	681-0175	662-2230									○				
一般診療所	清川歯科口腔外科クリニック	早良区原1-38-26	822-8805	822-8775									○				
一般診療所	西南泌尿器科クリニック	城南区別府3-1-6	852-2131	852-2252	○					○			○				
一般診療所	石西整形外科医院	早良区田村5-2-1	863-2122	863-3358	○					○							
一般診療所	大木整形・リハビリ医院	早良区藤崎1-21-19	843-1715	843-1716	○					○			○				
一般診療所	椎名マタニティクリニック	南区向新町1-6-22	403-1188	403-1131	○				○								
一般診療所	徳永眼科医院	博多区千代1-16-18	643-1100	643-1102									○				
一般診療所	入江内科小児科医院	東区福崎3-32-11	651-4521	651-3486	○	○							○				
一般診療所	福岡バースクリニック	西区姪浜駅南3-18-21	883-0530	883-0550	○					○			○				
一般診療所	福岡浦添クリニック	中央区六本松2-12-19BCCビル9F	737-2111	737-2113	○					○			○				
一般診療所	福岡市立急患診療センター	早良区百道浜1-6-9	847-1099	847-1096									○				
一般診療所	分山眼科医院	西区姪浜駅南2-1-33	883-1700	895-1905	○					○			○				
一般診療所	薬院泌尿器科医院	中央区薬院2-5-20	761-3001	761-3716	○				○				○				
歯科診療所	中央歯科・口腔外科クリニック	中央区大名2-8-1肥後天神宝ビル4F	725-8020	725-8241	○				○				○				
助産施設	千鳥産科	博多区千代5-18-1	641-2761	633-3311									○				
助産施設	福岡赤十字病院	南区大橋3-1-1	521-1211	522-3066	○				○				○				
病院	けご病院	中央区菅丘1-14-8	741-6074	741-6531	○								○				
病院	さく病院	博多区竹下4-6-25	471-1139	451-5829	○				○	○							
病院	たたらリハビリテーション病院	東区八田1-4-66	691-5508	691-5634	○	○							○				
病院	医療法人輝栄会福岡輝栄会病院	東区千早4-14-40	681-3115	681-3972									○				
病院	医療法人輝栄会松尾内科病院	西区下山門団地40-5	891-5071	882-0645	○					○			○				
病院	医療法人吉村病院	早良区西新3-11-27	841-0835	841-0838									○				
病院	医療法人敬天会武田病院	城南区別府4-5-8	822-5711	822-5714	○					○			○				
病院	医療法人原三信病院	博多区大博町1-8	291-3434	291-3424									○				
病院	医療法人原信会山口病院循環器科内科	早良区小田部6-11-15	822-0112	841-8988	○					○							
病院	医療法人佐田厚生会佐田病院	中央区渡辺通2-4-28	781-6381	781-6381	○				○				○				
病院	医療法人寺沢病院	南区市崎1-14-11	521-1381	526-3635									○				
病院	医療法人社団益重会今宿病院	西区今宿2-12-7	806-0070	806-4417									○				
病院	医療法人社団広仁会広瀬病院	中央区渡辺通1-12-11	731-2345	771-6517	○				○				○				
病院	医療法人社団瑞月会福岡みつき病院	城南区別府1-2-1	831-6911	845-5087	○					○			○				
病院	医療法人社団誠和会牟田病院	早良区千原3-9-1	865-2211	865-5556	○					○							
病院	医療法人社団朝野会昭和病院	西区北原2-2-6	807-8811	807-8019									○				
病院	医療法人社団福光会福田眼科病院	早良区藤崎1-24-1	841-2345	841-2649	○					○			○				
病院	医療法人小野病院	博多区美野島3-5-21	431-1788	474-7497	○				○	○			○				
病院	医療法人松井仁会大島眼科病院	博多区上呉服町11-8	281-3020	281-5407									○				
病院	医療法人正誠会倉重病院	早良区有田2-10-50	831-3516	851-9303	○					○							
病院	医療法人西福岡病院	西区生の松原3-18-8	881-1331	881-1333													○
病院	医療法人相生会 新吉塚病院	博多区吉塚7-6-29	621-3706	622-8752	○				○				○				
病院	医療法人相生会 福岡みらい病院	東区香椎照葉3-5-1	662-3001	662-3002									○				
病院	医療法人南川整形外科病院	西区姪の浜4-14-17	891-1234	881-0200	○					○			○				
病院	医療法人博覧会博覧会病院	博多区住吉2-21-21	272-0565	272-1092	○				○	○			○				
病院	医療法人白翠園春日病院	西区今宿青木1105	891-3535	891-3536													○
病院	医療法人福岡桜十字桜十字福岡病院	中央区渡辺通3-5-11	791-1100	791-1105	○								○				
病院	井福病院	中央区薬院4-15-6	521-2355	531-5004	○				○				○				
病院	良塚病院	東区福崎7-7-27	632-3333	632-2230	○				○				○				
病院	及川病院	中央区平塚2-21-16	522-5411	522-6244	○				○				○				
病院	九州大学病院	東区高出3-1-1	641-1151	642-5008									○				
病院	吉森病院	博多区対馬小路9-13	291-3945	271-6961									○				

8 浸水想定区域・災害警戒区域等にある主に要配慮者が利用する施設

施設種別	施設名称	住所	電話番号	FAX	洪水	多々良川	宇美川	那珂川	穂井川	室見川	瑞穂川	雷山川	高潮	内水	津波	土砂災害警戒区域	
																警戒区域	特別警戒区域
病院	公立学校共済組合九州中央病院	南区塩原3-23-1	541-4936	541-4540	○				○								
病院	清口外科整形外科病院	中央区天神4-6-25	721-5252	721-5254									○				
病院	国家公務員共済組合連合会千早病院	東区千早2-30-1	661-2211	683-0411									○				
病院	国家公務員共済組合連合会浜の町病院	中央区長浜3-3-1	721-0831	714-3262									○				
病院	今津赤十字病院	西区今津377	806-2111	806-2314									○			○	○
病院	社会医療法人財団白十字会白十字リハビリテーション病院	西区石丸3-3-9	891-2611	891-2633	○					○			○				
病院	社会医療法人財団白十字会白十字病院	西区石丸4-3-1	891-2511	881-4491	○					○			○				
病院	社会医療法人社団至誠会木村病院	博多区千代2-13-19	641-1966	651-7210									○				
病院	秋本病院	中央区警固1-8-3	771-6361	771-9984	○				○				○				
病院	松田耳鼻咽喉科病院	東区箱崎2-10-2	651-0522	651-5793									○				
病院	藤がい児童医療生活支援ホーム 虹の家	博多区千代1-15-10	651-7325	686-3880									○				
病院	聖峰会マリン病院	西区小戸3-55-12	883-2525	882-3323	○					○			○				
病院	西岡病院	南区老司2-3-34	565-5651	565-5652	○					○							
病院	千鳥橋病院	博多区千代5-18-1	641-2761	651-2025									○				
病院	東福岡和仁会病院	東区奈多1-4-1	608-1511	607-6942									○				
病院	独立行政法人国立病院機構 九州医療センター	中央区地行浜1-8-1	852-0700	847-8802									○				
病院	那珂川病院	南区向新町2-17-17	565-3531	566-6460	○				○								
病院	南折立病院	南区横手1-14-1	501-3000	501-7676	○					○							
病院	博多心臓血管病院	博多区中呉服町3-15	283-1200	283-1201									○				
病院	八木病院	東区馬出2-21-25	651-0022	631-1919	○	○							○				
病院	百年橋リハビリテーション病院	中央区清川3-17-11	534-0177	534-0178	○					○			○				
病院	夫婦石病院	南区大字松原853-9	566-7061	566-7065												○	○
病院	福岡リハビリテーション病院	西区野方7-770	812-1555	811-0330												○	
病院	福岡記念病院	早良区西新1-1-35	821-4731	821-6449	○				○				○				
病院	福岡県済生会福岡総合病院	中央区天神1-3-46	771-8151	716-0185	○				○				○				
病院	福岡山王病院	早良区百道浜3-6-45	832-1100	832-3061									○				
病院	福岡山田病院	東区箱崎3-9-26	641-1100	651-0539									○				
病院	福岡市民病院	博多区吉塚本町13-1	632-1111	632-0900									○				
病院	福岡市立こども病院	東区香椎照葉5-1-1	682-7000	682-7300									○				
病院	福岡歯科大学歯科総合病院	早良区田村2-15-1	801-0411	801-0459	○					○							
病院	福岡赤十字病院	南区大橋3-1-1	521-1211	522-3066	○				○				○				
病院	福岡大学西新病院	早良区相模15-7	831-1211	845-7606									○				
病院	福岡中央病院	中央区薬院2-6-11	741-0300	781-2563	○					○			○				
病院	福岡島病院	城南区島脚6-8-5	831-6031	822-9772	○					○			○				
病院	福岡脳神経外科病院	南区日佐5-3-15	558-0081	558-0018	○				○								
病院	福岡保養院	南区高木1-17-5	431-3031	431-3190	○				○								
病院	福岡和白病院	東区和白丘2-2-75	608-0001	607-3051									○				
病院	茂木病院	西区埴の浜6-1-20	881-0638	884-0222	○					○			○				
病院	友田病院	博多区諸園4-28-24	591-8088	591-8090	○				○								
病院	林眼科病院	博多区博多駅前4-23-35	431-1680	414-1372	○				○				○				
病院	茗松病院	東区茗松1-3-9	621-2258	621-2250	○	○	○						○				
県・私立高等学校	玄洋高等学校	西区大字田尻2490	806-3001	806-9214									○				
県・私立高等学校	香椎高等学校	東区香椎2-9-1	681-1061	671-1996									○				
県・私立高等学校	修誠館高等学校	早良区西新6-1-10	821-0733	822-6564									○				
県・私立高等学校	城南高等学校	城南区茶山6-21-1	831-0986	823-0386	○				○								
県・私立高等学校	東福岡高等学校	博多区東比恵2-24-1	411-3702	475-9639	○		○	○					○				
県・私立高等学校	博多青松高等学校	博多区千代1-2-21	632-4193	632-4199									○				
県・私立高等学校	柏陵高等学校	南区柏原4-47-1	566-3232	565-2109													○
県・私立高等学校	福岡工業高等学校	早良区荒江2-19-1	821-5831	822-5837									○				
県・私立高等学校	福岡調倫館高等学校	早良区有田3-9-1	871-2710	865-9641	○					○							
県・私立高等学校	福岡高等学校	博多区壱粕1-29-1	651-4265	632-5038	○				○				○				
県・私立高等学校	福岡大学付属大濠中学校・高等学校	中央区六本松1-12-1	771-0731	732-6637	○					○			○				
県・私立高等学校	福岡中央高等学校	中央区平尾3-20-57	521-1831	526-0189									○				
県立特別支援学校	福岡高等聴覚特別支援学校	早良区荒江3-2-2	845-6931	822-6503									○				
県立特別支援学校	福岡聴覚特別支援学校	早良区荒江3-2-1	821-1212	822-9861									○				
国・私立小学校・中学校	福岡教育大学附属福岡小学校	中央区西公園12-1	741-4731	741-4744									○				
国・私立小学校・中学校	福岡教育大学附属福岡中学校	中央区西公園12-1	771-8381	732-1147									○				
市立高等学校	博多工業高等学校	城南区東油山4-20-1	862-6575	862-8346													○
市立高等学校	福岡女子高等学校	西区愛宕浜3-2-2	881-7344	883-4227									○				
市立高等学校	福岡西陵高等学校	西区拾六町5-16-29	881-8175	882-8079													○
市立小学校・中学校	愛宕小学校	西区愛宕4-15-1	882-0264	882-4398									○				

8 浸水想定区域・災害警戒区域等にある主に要配慮者が利用する施設

施設種別	施設名称	住所	電話番号	FAX	洪水	宇美川	御立川	那珂川	穂井川	室見川	瑞穂川	雷山川	高潮	内水	津波	土砂災害警戒区域	
																警戒区域	特別警戒区域
市立小学校・中学校	愛宕浜小学校	西区愛宕浜4-42-1	885-0910	885-0915									○				
市立小学校・中学校	荻枝東小学校	西区橋本1-14-1	811-6101	811-6152	○					○							
市立小学校・中学校	塩原小学校	南区塩原1-27-1	551-1355	551-1429	○			○									
市立小学校・中学校	横手小学校	南区横手4-22-1	501-9275	501-9334	○			○									
市立小学校・中学校	横手中小学校	南区横手4-16-1	501-6451	501-6452	○			○									
市立小学校・中学校	下山門小学校	西区下山門4-15-1	891-1688	891-0549									○				
市立小学校・中学校	下山門中学校	西区下山門3-12-1	882-6361	882-6362	○					○			○				
市立小学校・中学校	吉塚小学校	博多区吉塚2-21-54	611-0938	611-0939	○	○	○						○				
市立小学校・中学校	吉塚中学校	博多区吉塚5-10-6	621-9163	621-9164	○	○	○						○				
市立小学校・中学校	宮竹中学校	南区五十川1-4-1	481-5781	481-5820	○			○									
市立小学校・中学校	玉川小学校	南区向野1-5-1	541-5331	541-5332	○			○									
市立小学校・中学校	金武中学校	早良区西園3-1-3	811-3974	811-1318	○					○							
市立小学校・中学校	警固小学校	中央区警固1-11-1	741-3664	741-3665	○			○					○				
市立小学校・中学校	警固中学校	中央区赤坂2-5-23	771-2031	771-2032	○			○					○				
市立小学校・中学校	月隈小学校	博多区月隈3-30-1	503-5321	503-4650												○	○
市立小学校・中学校	荏荏小学校	博多区博多駅東1-8-1	431-4194	431-4978	○			○	○				○	○			
市立小学校・中学校	元岡小学校	西区太郎丸1-2-24	806-1135	806-5038	○					○	○		○				
市立小学校・中学校	元岡中学校	西区大字田尻108	806-1039	806-1439	○					○			○		○		
市立小学校・中学校	原小学校	早良区原2-5-1	821-2535	821-2536	○					○			○				
市立小学校・中学校	原中央中学校	早良区原1-36-1	845-5415	845-5416	○					○			○				
市立小学校・中学校	原北小学校	早良区南庄4-5-40	821-5586	821-6908	○					○			○				
市立小学校・中学校	原北中学校	早良区小田部7-11-1	851-3344	851-3522	○					○			○				
市立小学校・中学校	玄界小学校・玄界中学校	西区大字玄界島239	小 809-2951 中 809-2955	小 809-1274 中 809-2957												○	○
市立小学校・中学校	玄洋小学校	西区今宿3-38-1	806-8146	806-8147									○				
市立小学校・中学校	玄洋中学校	西区横浜2-34-1	806-0041	806-0357									○		○		
市立小学校・中学校	香住丘小学校	東区香住ヶ丘3-10-1	681-3511	681-3512												○	
市立小学校・中学校	香椎小学校	東区香椎駅前3-2-1	681-7231	681-7232									○				
市立小学校・中学校	香椎第一中学校	東区千早3-12-1	681-0765	681-0766									○				
市立小学校・中学校	香椎浜小学校	東区香椎浜2-2-2	672-8511	672-8510									○				
市立小学校・中学校	香椎中学校	東区香椎浜4-3-2	682-0022	682-0063									○				
市立小学校・中学校	高宮小学校	中央区白金2-15-40	522-8213	522-8214	○			○					○				
市立小学校・中学校	高宮中学校	南区大橋3-11-1	531-2631	531-2632	○			○					○				
市立小学校・中学校	高取小学校	早良区昭代2-15-51	821-6636	821-6637	○					○			○				
市立小学校・中学校	高取中学校	早良区原3-3-1	821-5362	821-5363	○					○			○				
市立小学校・中学校	高木小学校	南区高木3-11-1	501-7521	501-7523	○			○									
市立小学校・中学校	今津小学校	西区今津4808	806-2004	806-2005									○				
市立小学校・中学校	笹丘小学校	中央区笹丘2-25-1	731-0756	731-0757												○	○
市立小学校・中学校	三宅小学校	南区三宅2-23-1	541-6468	541-6469	○			○									
市立小学校・中学校	三宅中学校	南区大橋3-18-1	551-3535	551-3536	○			○									
市立小学校・中学校	三吉小学校	東区三吉7-2-1	606-6075	606-6058									○				
市立小学校・中学校	志賀中学校	東区大岳4-5-1	603-0043	603-2204									○				
市立小学校・中学校	志賀島小学校	東区大字志賀島1566-1	603-6506	603-6541									○				○
市立小学校・中学校	室見小学校	早良区室見3-3-1	831-3783	831-3784	○					○			○				
市立小学校・中学校	住吉小学校・中学校	博多区美野島3-22-7	431-2739	431-2740	○			○					○				
市立小学校・中学校	春吉小学校	中央区春吉1-17-38	751-6386	751-6387	○			○					○				
市立小学校・中学校	春吉中学校	南区清水4-21-50	551-4411	551-4412	○			○					○				
市立小学校・中学校	春住小学校	博多区博多駅南5-3-1	431-2315	431-2322	○			○					○				
市立小学校・中学校	勝馬小学校	東区大字勝馬1786	603-6615	603-6920									○				
市立小学校・中学校	小田部小学校	早良区小田部6-4-1	845-8330	845-8331	○					○			○				
市立小学校・中学校	松崎中学校	東区松崎1-52-1	682-0031	682-0124												○	○
市立小学校・中学校	松島小学校	東区松島1-39-1	612-5511	612-5512	○	○	○						○				
市立小学校・中学校	照葉小学校・中学校	東区香椎照葉2-2-1	681-1310	681-1311									○				
市立小学校・中学校	照葉北小学校	東区香椎照葉7-5-1	692-2522	661-2033									○				
市立小学校・中学校	城原小学校	西区上山門1-27-1	882-0333	882-0312	○					○			○				
市立小学校・中学校	城原中学校	東区香椎浜2-2-1	662-0765	662-0766									○				
市立小学校・中学校	城西中学校	城南区島脚6-4-1	821-0938	852-7145	○					○			○				
市立小学校・中学校	城南小学校	城南区茶山6-20-1	851-5154	851-5166	○					○			○				
市立小学校・中学校	城南中学校	城南区茶山6-19-1	821-4833	821-4834	○					○			○				
市立小学校・中学校	城浜小学校	東区城浜団地31-1	661-6915	661-6961									○				
市立小学校・中学校	西戸崎小学校	東区西戸崎6-3-1	603-0046	603-0208									○				
市立小学校・中学校	西高宮小学校	中央区平和1-6-55	531-8136	531-8137													

8 浸水想定区域・災害警戒区域等にある主に要配慮者が利用する施設

施設種別	施設名称	住所	電話番号	FAX	洪水							高湖	内水	津波	土砂災害警戒区域	
						多々良川	宇美川	那珂川	穂井川	室見川	海神川				雷山川	警戒区域
市立小学校・中学校	西新小学校	早良区西新6-4-1	831-4584	831-4585								○				
市立小学校・中学校	西長住小学校	南区西長住1-9-20	512-1335	512-4343	○				○							
市立小学校・中学校	西都小学校	西区女原北12-45	834-2312	807-2472								○				
市立小学校・中学校	西都北小学校	西区北原2-40-1	834-9020	834-9021	○							○		○		
市立小学校・中学校	西陵小学校	西区生の松原3-9-2	881-1702	881-5313												○
市立小学校・中学校	西陵中学校	西区生の松原3-9-1	881-1733	881-4691												○
市立小学校・中学校	席田小学校	博多区空港前4-17-1	611-4706	611-4707												○
市立小学校・中学校	石丸小学校	西区石丸3-9-25	881-1336	881-4872	○				○			○				
市立小学校・中学校	赤坂小学校	中央区赤坂2-5-20	721-1636	721-1637	○			○				○				
市立小学校・中学校	千早小学校	東区千早3-13-1	681-0831	681-0832								○				
市立小学校・中学校	千早西小学校	東区香椎浜1-4-1	682-1089	682-1090								○				
市立小学校・中学校	千代小学校	博多区東公園8-1	651-3070	651-7352								○				
市立小学校・中学校	千代中学校	博多区千代4-17-47	641-4531	641-4532								○				
市立小学校・中学校	早良中学校	早良区内野7-1-1	804-2206	804-2215												○
市立小学校・中学校	翠ヶ江小学校	中央区草香江2-3-5	771-3815	771-3816	○				○			○				○
市立小学校・中学校	多々良小学校	東区多々良1-56-1	691-3361	691-3362	○	○						○				
市立小学校・中学校	多々良中央中学校	東区多々良1-51-1	691-3911	691-3912	○	○						○				
市立小学校・中学校	多々良中学校	東区水谷1-18-1	681-1638	681-1639								○				
市立小学校・中学校	大原小学校	早良区原3-8-10	843-7731	843-9430	○				○			○				
市立小学校・中学校	大池小学校	南区多賀2-8-1	561-1016	561-1046												○
市立小学校・中学校	大橋小学校	南区大橋3-10-1	522-8211	522-8212	○			○				○				
市立小学校・中学校	筑紫中学校	南区筑紫丘2-28-1	541-4831	541-4832												○
市立小学校・中学校	長丘中学校	南区長丘2-26-1	561-7866	561-3594												○
市立小学校・中学校	長尾中学校	城南区穂井川4-13-1	871-2998	871-6680	○				○							
市立小学校・中学校	鳥飼小学校	城南区鳥飼4-13-2	831-4238	831-4239	○				○			○				
市立小学校・中学校	東吉塚小学校	博多区吉塚6-8-11	611-7671	611-7687	○	○	○					○				
市立小学校・中学校	東光小学校	博多区東光比恵2-21-1	411-2498	411-2484	○	○	○					○				
市立小学校・中学校	東光中学校	博多区東光2-15-1	411-2935	411-2936	○	○	○					○				
市立小学校・中学校	東住吉小学校	博多区博多新南2-6-1	431-0634	431-6614	○			○	○			○				
市立小学校・中学校	東住吉中学校	博多区博多新南2-5-1	431-6064	431-6065	○			○	○			○				
市立小学校・中学校	東福岡小学校	東区福岡5-11-20	641-9351	641-9352	○		○					○				
市立小学校・中学校	当仁小学校	中央区唐人町3-1-45	741-2701	741-4475	○				○			○				
市立小学校・中学校	当仁中学校	中央区福浜2-7-1	761-7831	761-7832	○				○			○				
市立小学校・中学校	奈多小学校	東区奈多団地40-1	607-7177	607-7178								○				
市立小学校・中学校	那珂小学校	博多区那珂3-10-1	431-4979	431-4956	○		○									
市立小学校・中学校	内浜小学校	西区埴の浜5-8-8	881-0273	881-1322	○				○			○				
市立小学校・中学校	内浜中学校	西区内浜1-12-1	882-3855	882-3866	○				○			○				
市立小学校・中学校	内野小学校	早良区内野8-15-1	804-2207	804-4100	○				○							○
市立小学校・中学校	南当仁小学校	中央区鳥飼2-4-61	741-8792	741-8793	○				○			○				
市立小学校・中学校	入部小学校	早良区東入部2-21-15	804-2902	804-2999												○
市立小学校・中学校	能古小学校	西区能古357	881-0858	881-8416												○
市立小学校・中学校	能古中学校	西区能古357	881-0595	881-8385												○
市立小学校・中学校	高出小学校	東区高出1-12-27	641-6588	641-6589								○				
市立小学校・中学校	博多小学校	博多区奈良屋町1-38	291-2001	291-2002								○				
市立小学校・中学校	博多中学校	博多区対馬小路13-40	281-6644	281-6645	○				○			○				
市立小学校・中学校	福岡小学校	東区福岡2-2-45	651-3190	651-3766	○	○	○					○				
市立小学校・中学校	福岡清松中学校	東区松田2-3-1	612-1237	612-1238								○				
市立小学校・中学校	福岡中学校	東区笠松4-21-22	611-2296	611-2297	○	○	○					○				
市立小学校・中学校	八田小学校	東区八田2-15-1	671-4080	671-4085												○
市立小学校・中学校	板付中学校	博多区井相田2-1-20	575-1791	575-1792	○				○							
市立小学校・中学校	板付北小学校	博多区板付2-2-20	451-5022	451-5024	○				○							
市立小学校・中学校	飯倉中央小学校	早良区飯倉3-6-35	845-5425	845-5426	○				○			○				
市立小学校・中学校	百道小学校	早良区百道3-1-1	821-2183	821-4799	○				○			○				
市立小学校・中学校	百道中学校	早良区百道3-18-11	821-1738	821-1739	○				○			○				
市立小学校・中学校	百道浜小学校	早良区百道浜4-24-1	845-7750	845-7751								○				
市立小学校・中学校	舞鶴小学校・中学校	中央区舞鶴2-6-1	741-6322	741-4039	○				○			○				
市立小学校・中学校	福岡中学校	東区高出3-11-1	641-6685	641-6686	○	○						○				
市立小学校・中学校	福岡小学校	西区福重4-25-1	882-0400	882-4364	○				○			○				
市立小学校・中学校	福浜小学校	中央区福浜1-2-1	771-0125	771-2069	○				○			○				
市立小学校・中学校	平尾中学校	中央区平尾5-11-1	521-1768	521-1769												○
市立小学校・中学校	片江中学校	城南区南片江6-27-1	871-6221	871-6256												○

8 浸水想定区域・災害警戒区域等にある主に要配慮者が利用する施設

施設種別	施設名称	住所	電話番号	FAX	洪水	宇美川	那珂川	種井川	室見川	津島川	雷山川	高湖	内水	津波	土砂災害警戒区域	
															警戒区域	特別警戒区域
市立小学校・中学校	北崎小学校	西区大字小田1385	809-2115	809-1298								○			○	
市立小学校・中学校	北崎中学校	西区大字小田1383	809-2621	809-2622											○	○
市立小学校・中学校	名島小学校	東区名島5-5-1	681-3366	681-3367											○	
市立小学校・中学校	姫浜小学校	西区姫の浜2-10-6	891-3421	891-3422	○				○			○				
市立小学校・中学校	姫浜中学校	西区愛宕浜1-32-1	881-1038	881-1039								○				
市立小学校・中学校	姫北小学校	西区姫の浜2-20-23	882-1004	882-1225								○			○	
市立小学校・中学校	野多目小学校	南区野多目2-6-1	565-7651	565-7652	○			○								
市立小学校・中学校	弥永西小学校	南区弥永2-10-1	585-1556	585-1589	○			○								
市立小学校・中学校	弥生小学校	博多区那珂4-9-1	451-1935	451-1936	○		○									
市立小学校・中学校	有住小学校	早良区有田7-17-1	831-5558	831-5559	○				○							
市立小学校・中学校	有田小学校	早良区有田8-17-1	861-1235	861-1309	○				○							
市立小学校・中学校	和白中学校	東区和白丘3-13-1	606-7611	606-7612											○	○
市立小学校・中学校	和白小学校	東区塩浜1-6-1	606-2061	606-2062								○				
市立小学校・中学校	和白中学校	東区三吉1-10-1	606-5031	606-5032								○				
市立小学校・中学校	鶴山小学校	早良区大字鶴山2558	804-2805	804-2842											○	
市立小学校・中学校	宮松小学校	東区御口16-1	621-1692	621-9046	○	○	○					○				
特別支援学校	今津特別支援学校	西区今津5413	806-8181	806-8180								○				
特別支援学校	清水高等学園	南区清水1-8-4	408-9001	408-9002	○			○				○				
特別支援学校	生の松原特別支援学校	西区野方7-825	812-0151	812-0152											○	
特別支援学校	南福岡特別支援学校	博多区西月隈5-6-1	581-2242	581-2988	○			○								
特別支援学校	博多高等学園	博多区下良服町10-40	263-9300	263-9301								○				
特別支援学校	福岡中央特別支援学校	中央区地行浜2-1-18	847-2789	847-2790								○				
保育園	アイグラン保育園千早	東区松崎4-32-16	692-7602	692-7603								○				
保育園	アイグラン保育園大宮	中央区大宮1-5-15	406-8287	406-8288	○			○				○				
保育園	アイグラン保育園経浜	西区愛宕南2-13-17	407-5525	407-5526	○				○			○				
保育園	笹丘セレーナ保育園	中央区笹丘2-18-1	406-7172	406-7162											○	○
幼稚園	あかし	早良区荒江3-23-12	821-1693	821-1693								○				
幼稚園	あすなろ	南区弥永2-13-7	571-2400	571-2478	○			○								
幼稚園	カトリック聖クララ	南区大橋2-7-10	531-5798	531-7942	○							○				
幼稚園	さくら	東区城浜団地1-29	662-8679	662-8679								○				
幼稚園	まつき幼稚園	早良区大字西油山154	864-5550	864-5500											○	○
幼稚園	サルオート	博多区博多駅前3-18-28	431-3101	481-9309	○			○				○	○			
幼稚園	しろがね	中央区白金1-15-10	531-5656	531-5676	○			○				○				
幼稚園	たぐま	早良区次郎丸4-8-12	861-2156	861-2158	○				○							
幼稚園	ときわ	西区姫の浜4-3-18	881-0471	892-3242	○				○			○				
幼稚園	はらきた	早良区南庄5-3-1	843-9522	510-0118	○				○			○				
幼稚園	ふたば幼稚園	東区大字志賀島1735-116	603-2804	603-2805								○				
幼稚園	みやこ	南区塩原3-8-21	541-6901	541-6901	○			○								
幼稚園	むろずみ	早良区室住団地48-1	831-8463	831-8102	○				○							
幼稚園	ゆきぞの幼稚園	西区大字徳永431-22	806-0763	806-0764											○	
幼稚園	塩原	南区塩原2-4-30	541-1547	985-1333	○			○								
幼稚園	下山門	西区下山門4-16-5	891-7421	882-5706	○				○			○				
幼稚園	貝塚	東区貝塚団地5-1	651-6672	651-6689	○			○				○				
幼稚園	吉塚ゆりの樹	博多区吉塚5-5-39	621-1055	621-1087	○			○				○				
幼稚園	恵泉	東区箱崎3-33-2	651-5723	651-5725	○			○				○				
幼稚園	原	早良区原2-13-11	821-6712	821-6420	○				○			○				
幼稚園	香椎南葉	東区香椎南葉2-2-8	662-2300	662-2299								○				
幼稚園	香椎浜	東区香椎浜2-4-7	681-8611	681-8612								○				
幼稚園	香園女子短期大学附属香園	南区横手1-12-35	571-3441	513-1813	○			○								
幼稚園	高取	早良区昭代2-8-33	821-1527	821-1527								○				
幼稚園	山王	博多区山王1-5-36	441-2800	472-1390	○			○				○				
幼稚園	室見	早良区室見1-13-16	851-9834	851-9834	○				○			○				
幼稚園	同船寺第二	西区大字徳永1124	807-1277	892-3242								○				
幼稚園	松原	西区今宿1-25-3	806-0220	806-0220								○				
幼稚園	松崎	東区水谷1-19-30	681-2213	674-6911								○				
幼稚園	正法寺ルンビニー	南区横手3-20-17	591-1342	581-0797	○			○								
幼稚園	清星	南区三宅1-17-12	541-6820	555-3370	○			○								
幼稚園	聖心カスラ	南区塩原4-25-20	541-2428	541-2463				○								
幼稚園	西新カトリック	早良区城西3-14-1	851-9625	851-8055								○				
幼稚園	西南	早良区西新7-5-35	821-7422	801-1229								○				
幼稚園	西南学院舞鶴	中央区鳥飼1-6-1	751-6650	751-4350	○			○				○				

8 浸水想定区域・災害警戒区域等にある主に要配慮者が利用する施設

施設種別	施設名称	住所	電話番号	FAX	洪水							高湖	内水	津波	土砂災害警戒区域		
						多々良川	宇美川	那珂川	那珂川	室見川	室見川				雷山川	警戒区域	特別警戒区域
幼稚園	西福岡	早良区次郎丸2-21-33	801-1229	801-1229	○												
幼稚園	千早	東区千早3-3-13	662-8760	671-7488								○					
幼稚園	草ヶ江	中央区草香江2-9-22	751-3388	791-3944								○					
幼稚園	大橋	南区大橋3-8-22	541-3072	541-3143	○				○								
幼稚園	大原	早良区原団地1-1	831-4157	831-5168								○					
幼稚園	大津聖母	中央区大津1-7-16	751-5688	725-0773	○					○							
幼稚園	淡水	博多区諸岡1-18-3	581-1461	581-1793	○		○										
幼稚園	中村学園大学付属あさひ	城南区城西団地9-1	831-6291	831-6317	○						○						
幼稚園	汀	中央区荒戸2-5-11	761-0470	761-0470	○							○					
幼稚園	東福岡	東区高出4-13-15	631-0528	631-0529	○		○	○				○					
幼稚園	奈多	東区奈多団地2359-11	607-2422	607-2479								○					
幼稚園	奈良屋	博多区奈良屋町1-6	291-3554	291-3557								○					
幼稚園	那珂	博多区那珂1-18-12	431-2602	481-7430	○		○										
幼稚園	柏原	南区柏原1-12-15	566-3111	566-3819	○							○					
幼稚園	箱崎	東区箱崎2-2-29	651-8924	651-8924	○		○					○					
幼稚園	松原こひつじ	南区松原2-40-1	512-1368	511-6934	○												
幼稚園	福岡	城南区友泉寺18-12	761-2566	761-3326	○												
幼稚園	福岡いずみ	西区福岡1-4-20	881-1452	881-5159	○												
幼稚園	福岡インターナショナルイスクール	西区拾六町1-15-5	892-8155	892-8055	○												
幼稚園	福浜	中央区福浜1-4-5	713-7910	510-1502	○							○					
幼稚園	別府	城南区別府2-9-21	821-1851	821-1865	○							○					
幼稚園	別府団地	城南区別府団地17-1	851-7284	851-7286	○							○					
幼稚園	弥生	早良区弥生2-3-12	821-6157	821-6626	○							○					
幼稚園	菟松	東区菟松2-19-3	621-1446	623-0431	○		○					○					
家庭的保育事業所	そはら保育園	早良区昭代2-2-31	608-1060	641-8494								○					
家庭的保育事業所	てんとうむし	東区水谷1-24-3 1棟14号	608-2880	608-2880								○					
家庭的保育事業所	ファーストチャイルド	西区経浜駅南4-4-37-102	791-3067		○							○					
居宅訪問型保育事業所	ありすの家	早良区田村6-1-23	807-8308	807-9089	○												
居宅訪問型保育事業所	おはな	西区堂宮3-3-57-103	791-3067		○												
サービス付き高齢者向け住宅	アソジエ御島崎	東区御島崎2-3-5	663-1134	663-1100								○					
サービス付き高齢者向け住宅	アソジエ南庄	早良区南庄1-18-3	406-0227	406-0228	○							○					
サービス付き高齢者向け住宅	アットホーム福岡	博多区千代1-1-55	631-1007	631-1009								○					
サービス付き高齢者向け住宅	アルファリビング博多南	南区赤永3-3-1	558-1064	558-1065	○				○								
サービス付き高齢者向け住宅	いきいきハウス箱崎	東区箱崎6-18-9	651-5615	651-5635	○		○					○					
サービス付き高齢者向け住宅	グレイズすみれII	早良区田隈2-23-12	874-0220	874-0221	○							○					
サービス付き高齢者向け住宅	エフコブ箱(ゆい)次郎丸	早良区次郎丸4-10-50	874-0095	865-0365	○							○					
サービス付き高齢者向け住宅	カルナス別府	城南区別府4-12-23	833-6050	832-7819	○							○					
サービス付き高齢者向け住宅	グランジュテなの花	城南区西片江2-13-5	864-1001	407-9625													○
サービス付き高齢者向け住宅	グランドマスト大橋南	南区和込3-26-7	557-1065	552-2378	○				○								
サービス付き高齢者向け住宅	ケアスタ福岡	博多区千代1-30-25	631-1007	633-3151								○					
サービス付き高齢者向け住宅	けらけらの森	早良区田村4-18-1	874-0080	874-0081	○												
サービス付き高齢者向け住宅	ココファン香椎駅前	東区香椎駅前1-7-7	681-7007	681-7008													○
サービス付き高齢者向け住宅	ココファン福岡西新	早良区高取1-1-49	841-8456	841-8457								○					
サービス付き高齢者向け住宅	コンフォートよつば	東区唐原3-6-16	674-3266	674-3270								○					
サービス付き高齢者向け住宅	サービス付き高齢者向け住宅 あすなろ青葉	東区青葉1-4-1	692-5860	692-5886	○	○											
サービス付き高齢者向け住宅	サービス付き高齢者向け住宅 かりん	西区戸切2-13-27	811-3111	811-3110	○							○					
サービス付き高齢者向け住宅	サービス付き高齢者向け住宅 ディエス有田	早良区有田7-2-3	852-7711	852-7722	○							○					
サービス付き高齢者向け住宅	サービス付き高齢者向け住宅 想英	博多区諸岡1-24-25	588-6161	588-6166	○				○								
サービス付き高齢者向け住宅	サービス付き高齢者向け住宅 知行庵	博多区金の隈1-28-48	580-8108	580-8109	○				○								
サービス付き高齢者向け住宅	サービス付き高齢者向け住宅 東風	早良区東入部8-17-26	804-3852	804-6235	○							○					○
サービス付き高齢者向け住宅	サービス付き高齢者向け住宅 やまびこ	早良区南庄2-8-3	407-3820	407-3887	○							○					
サービス付き高齢者向け住宅	ささえあい太陽まとは	南区約場2-37-2	588-7811	588-7810	○							○					
サービス付き高齢者向け住宅	サポートタウン サービス付き高齢者向け住宅クレアたぐま	早良区田隈2-22-18	874-9303	874-9305	○							○					
サービス付き高齢者向け住宅	サンルームほほえみ	東区菟松3-3-17	621-8021	621-8022	○	○	○					○					
サービス付き高齢者向け住宅	シニアズハウス トリニテ松崎	東区松崎2-7-21	663-0500	663-0512	○	○						○					
サービス付き高齢者向け住宅	シニアズハウス トリニテ千早	東区千早5-2-22	410-1000	410-1139								○					
サービス付き高齢者向け住宅	スマイル飯付	博多区飯付1-5-9	436-2526	436-2570	○				○								
サービス付き高齢者向け住宅	そんぼの家S 煙浜	西区石丸3-38-7	894-6001	894-5782								○					
サービス付き高齢者向け住宅	ちはやふる和	東区千早2-21-7	674-3335	674-3339								○					
サービス付き高齢者向け住宅	ハーヴェスト高砂	中央区高砂2-1-23	521-3823	521-3824	○				○			○					
サービス付き高齢者向け住宅	ハーヴェスト西公園	中央区伊崎6-21	720-5050	720-5051								○					

8 浸水想定区域・災害警戒区域等にある主に要配慮者が利用する施設

施設種別	施設名称	住所	電話番号	FAX	洪水	河川						高湖	内水	津波	土砂災害警戒区域	
						多々良川	宇美川	御立川	那珂川	鎌井川	室見川				海梅寺川	雷山川
サービス付き高齢者向け住宅	ファミールよしか	博多区吉塚7-2-16	623-0560	623-0561	○		○	○					○			
サービス付き高齢者向け住宅	プラチナ・シニアホーム博多	博多区下4-14-37	409-5611	409-5612	○			○	○							
サービス付き高齢者向け住宅	ホスピコート長尾	城南区長尾1-19-15	862-1311	862-1130	○					○						
サービス付き高齢者向け住宅	ほっとライフ伊都	西区今宿西1-17-6	834-3307	834-3309									○			
サービス付き高齢者向け住宅	ほっとライフ今宿	西区今宿3-28-8	407-4165	407-4166									○			
サービス付き高齢者向け住宅	メディカルケアシニアホーム高宮	南区大橋3-13-25	532-5570	532-5571	○				○				○			
サービス付き高齢者向け住宅	メディカルケアレジデンス福岡南	南区三宅3-19-1	521-6677	未定	○				○							
サービス付き高齢者向け住宅	ユトリア博多	博多区博多駅前3-4-36	260-1502	260-1503	○			○					○			
サービス付き高齢者向け住宅	ラグーナ飯付	博多区飯付2-13-28	572-6500	572-6715	○			○								
サービス付き高齢者向け住宅	安心の住まいバインガーデン室見	早良区室見2-15-27	847-1515	834-5932	○					○			○			
サービス付き高齢者向け住宅	安心の住まいバインガーデン藤崎	早良区弥生2-3-25	847-1518	834-5923	○					○			○			
サービス付き高齢者向け住宅	寿らいふ アクアヴィラ香椎浜	東区香椎浜3-3-3	673-6587	673-6599									○			
サービス付き高齢者向け住宅	有料老人ホーム メディケア福岡西	西区拾六町5-18-10	895-2070	895-2072	○					○			○			
サービス付き高齢者向け住宅	有料老人ホーム桜寿のさと	博多区吉塚4-12-25	260-8863	260-8867	○		○	○					○			
サービス付き高齢者向け住宅	有料老人ホーム桜寿のさと 松島	東区松島2-9-10	624-1810	624-1801	○	○	○						○			
小規模保育事業所	おはなの森	早良区田村6-1-19	651-4521	651-3486	○					○						
小規模保育事業所	そはらリトル保育園	早良区昭代2-2-31	611-0122	611-0129									○			
ファミリーホーム	アガベヴィレッジ	南区検原2-54-8	553-3839	553-3839	○					○						
ファミリーホーム	ひまわりの家	早良区重慶4-14-14	210-0872	210-0872											○	○
ファミリーホーム	ファミリーホームなでしこ	東区名島4-14-34	201-4030	201-1405									○		○	○
ファミリーホーム	ファミリーホームフルバック	西区横浜2-8-5	843-5507										○			
ファミリーホーム	わらべの家	博多区西月隈3-20-1	411-7333	411-7333	○			○								
ファミリーホーム	天久ファミリー	城南区南片江5-17-25	801-2630	801-2630											○	
ファミリーホーム	田原家	西区今津2017-2	737-8655	805-4011									○			
医療型児童発達支援センター	福岡市立心身障がい福祉センター	中央区長浜1-2-8	721-1611	712-5918	○				○				○			
医療型障害児入所支援	医療型障がい児入所施設 虹の家	博多区千代1-15-10	651-7325	651-2420									○			
家庭的保育事業所	おはな	西区家岩3-3-57-103	881-3703	881-3703	○					○			○		○	
家庭的保育事業所	てんとうむし	東区水谷1-24-31棟14	672-6499	672-6499									○			
家庭的保育事業所	ファーストチャイルド	西区姪浜駅南4-4-37-102	892-6265	892-6265	○					○			○			
介護医療院	こもり介護医療院	博多区対馬小路9-13	291-3945	292-6477									○			
介護医療院	みどりの介護医療院	東区名子1-18-9	691-5022	691-8580	○	○										
介護医療院	医療法人輝松会 松尾内科病院介護医療院	西区下山門園地40-5	891-5071	882-0645	○					○			○			
介護医療院	介護医療院 東福岡和仁会病院	東区奈多1-4-1	605-6711	605-6799									○			
介護付き有料老人ホーム	アンパレーナ百道	早良区百道浜3-9-17	823-4126	833-4138									○			
介護付き有料老人ホーム	ウィルマーク香椎浜	東区香椎浜3-2-1	674-2918	674-2919									○			
介護付き有料老人ホーム	おあしす長丘	南区長丘5-26-3	559-0844	559-0845	○				○							
介護付き有料老人ホーム	グッドタイムホーム1・海の中道	東区奈多1-2-2	605-6711	605-6799									○			
介護付き有料老人ホーム	グッドタイムホーム5・山王公園	博多区山王1-11-26	436-9900	436-9910	○			○					○			
介護付き有料老人ホーム	ケアホーム松原	南区検原2-37-12	554-8631	552-8510	○				○							
介護付き有料老人ホーム	すこやかは〜む有田	早良区有田7-11-1	832-2225	832-2226	○					○						
介護付き有料老人ホーム	ネオステージ博多	博多区千代5-15-1	631-1100	631-2020									○			
介護付き有料老人ホーム	はびね福岡野芥	早良区野芥4-35-9	866-1717	866-1721											○	
介護付き有料老人ホーム	フェリオ天神	中央区西中洲11-25	724-5200	724-5003	○			○					○			
介護付き有料老人ホーム	フェリオ百道	早良区百道1-25-19	852-1480	847-3442	○					○			○			
介護付き有料老人ホーム	ベストライフ福岡	西区石丸2-33-11	883-0623	883-0624	○					○			○			
介護付き有料老人ホーム	ラ・ナシカちはや	東区松崎4-33-21	674-1600	674-1603									○			
介護付き有料老人ホーム	ラ・ナシカみとま	東区三宮5-4-39	603-8011	603-8022									○			
介護付き有料老人ホーム	わじろの郷	東区和白丘2-11-17	608-1368	608-1831									○			
介護付き有料老人ホーム	介護付マイホームちとせ	早良区西入部1-17-1	803-0781	803-0782	○					○						
介護付き有料老人ホーム	高齢者在宅複合施設 サザンII	西区拾六町1-26-22	812-3933	894-7777	○					○						
介護付き有料老人ホーム	生の松原ハッピーガーデン	西区生の松原1-33-1	895-3101	895-3125											○	
介護付き有料老人ホーム	生涯介護付マイホームゆきやなぎ1	早良区四園6-5-20	812-4620	812-4621	○					○						
介護付き有料老人ホーム	生活倶楽部 ウィズ南片江	城南区南片江6-25-1	866-0065	866-0001											○	
介護付有料老人ホーム	あすか吉塚	博多区吉塚5-6-32	621-6283	621-6284	○		○	○					○			
介護付有料老人ホーム	アピタシオン浄水	中央区薬院4-1-26	525-7215	525-7220	○				○				○			
介護付有料老人ホーム	アピタシオン博多 1・II号館	博多区金の隈3-23-10	513-0028	513-0087											○	
介護付有料老人ホーム	アピタシオン博多III号館	博多区金の隈3-23-30	513-0056	513-0087											○	
介護付有料老人ホーム	アンパレーナ百道	早良区百道浜3-9-17	823-4126	833-4138									○			
介護付有料老人ホーム	ヴィラ梅光	中央区梅光園3-4-1	737-8165	737-3765	○				○				○			
介護付有料老人ホーム	ウィルマーク香椎浜	東区香椎浜3-2-1	674-2918	674-2919									○			
介護付有料老人ホーム	エリーゼ大橋	南区三宅3-8-32	555-7307	555-7339	○				○							

8 浸水想定区域・災害警戒区域等にある主に要配慮者が利用する施設

施設種別	施設名称	住所	電話番号	FAX	洪水	多 々 川	宇 美 川	御 立 川	那 珂 川	種 井 川	室 見 川	瑞 穂 川	雷 山 川	高 湖	内 水	津 波	土砂災害警戒区域	
																	警戒 区域	特別警 戒 区域
介護付有料老人ホーム	おあしす長丘	南区長丘5-26-3	554-8865	554-8867	○					○								
介護付有料老人ホーム	オーベル福岡	博多区福岡3-26-18	589-0011	589-0010	○			○										
介護付有料老人ホーム	オーベル名島橋	東区名島3-12-5	663-8810	663-8818										○				
介護付有料老人ホーム	オーベル野多目	南区野多目2-8-10	984-1413	982-0601	○				○									
介護付有料老人ホーム	グッドタイムホーム1・海の中道	東区奈多1-2-2	608-2247	608-2215										○				
介護付有料老人ホーム	グッドタイムホーム5・山王公園	博多区山王1-11-26	436-9900	436-9910	○			○						○				
介護付有料老人ホーム	ケアハウスビハラ令泉	中央区今泉1-18-15	738-1113	738-1116	○				○					○				
介護付有料老人ホーム	ケアホーム花うさぎ 塩原	南区塩原2-2-8	554-2711	554-2712	○				○									
介護付有料老人ホーム	ケアホーム松原	南区松原2-37-12	511-0471	210-9464	○					○								
介護付有料老人ホーム	サンルーム松栄	西区上山門1-9-3	895-1933	895-1938	○						○			○				
介護付有料老人ホーム	すこやかは〜む有田	早良区有田7-11-1	852-3713	852-3714	○						○							○
介護付有料老人ホーム	ツバーナ1	早良区次郎丸5-18-28	863-4133	874-8033	○							○						
介護付有料老人ホーム	トリニテ千早	東区千早5-2-22	410-1129	410-1139										○				
介護付有料老人ホーム	なごみの家	東区西戸崎1-4-6	605-4717	605-4717										○				
介護付有料老人ホーム	ネオステージ博多	博多区千代5-15-1	633-3141	633-3151										○				
介護付有料老人ホーム	ハーヴェスト庭浜・いこい館	西区小戸4-11-35	834-6269	834-6270	○						○			○				
介護付有料老人ホーム	パッセオ	早良区荒江3-15-21	851-8808	851-8818										○				
介護付有料老人ホーム	はびね福岡野芥	早良区野芥4-35-9	863-0505	863-0507										○				○
介護付有料老人ホーム	ヒーリングハウス貝塚駅前	東区箱崎7-1-17	651-0888	651-1030	○		○							○				
介護付有料老人ホーム	フェリオ天神	中央区西洲11-25	724-5200	724-5003	○				○					○				
介護付有料老人ホーム	フェリオ百道	早良区百道1-25-19	852-1480	847-3442	○							○		○				
介護付有料老人ホーム	フラワーガーデン	西区拾六町1-21-11	883-2223	883-2617	○							○						
介護付有料老人ホーム	ベストライフ福岡	西区石丸2-33-11	883-0623	883-0624	○							○		○				
介護付有料老人ホーム	ベストライフ福岡	西区石丸2-33-11	407-8080	407-8181	○							○		○				
介護付有料老人ホーム	やすらぎの家1	早良区田村7-13-38	801-0417	801-0426	○							○						
介護付有料老人ホーム	ラ・ナシカちはや	東区松崎4-33-21	692-5802	692-5803										○				
介護付有料老人ホーム	ラ・ナシカみとま	東区三吉5-4-39	605-6512	605-6512										○				
介護付有料老人ホーム	わじろの郷	東区和白丘2-11-17	605-6006	605-6007										○				
介護付有料老人ホーム	介護付マイホームちとせ	早良区西入部1-17-1	803-0781	803-0782	○							○						
介護付有料老人ホーム	高齢者在宅複合施設 サザンII	西区拾六町1-26-22	883-2223	883-2617	○													
介護付有料老人ホーム	桜ガーデン小戸	西区小戸1-30-5	881-0700	881-0708	○							○		○				
介護付有料老人ホーム	生の松原ハッピーガーデン	西区生の松原1-33-1	895-3101	895-3125														○
介護付有料老人ホーム	生涯介護付マイホームゆきやなぎ1	早良区西園6-5-20	812-5970	812-5972	○								○					
介護付有料老人ホーム	生活倶楽部 ウィズ南片江	城南区南片江16-25-1	872-1707	872-1708														○
介護付有料老人ホーム	特定施設香椿荘	早良区東入部2-16-17	205-7533	203-3230														○
介護付有料老人ホーム	野多目	南区野多目2-28-1	565-7177	565-7180	○				○									
介護予防型通所サービス事業所	BiCo Day Re'sela	南区大橋2-19-20 ビュアドームエレガンテ平尾3階	524-3353		○				○					○				
介護予防型通所サービス事業所	B r e a t h i n g	南区津水1-22-28	688-4262	688-4262	○				○					○				
介護予防型通所サービス事業所	c h e z m o i	福岡拾原 通所介護事業部	南区拾原3-7-19	555-8662	555-8663	○				○								
介護予防型通所サービス事業所	G E N K I N E X T	福岡那の川	南区那の川1-5-20	534-4111	534-4112	○			○					○				
介護予防型通所サービス事業所	H Y S デイサービスセンター	早良区田隈2-23-12	407-1510	407-1511	○							○						
介護予防型通所サービス事業所	J A 福岡市デイサービスセンターえがお	西区福重1-10-7	883-6633	883-8343	○							○						
介護予防型通所サービス事業所	L e t ' s リハ博多	博多区博多駅前南3-12-26	292-5818	292-5819	○			○	○					○				
介護予防型通所サービス事業所	Let'sリハ	中央区唐人町3-11-30	726-7170	726-7180	○					○				○				
介護予防型通所サービス事業所	L e t ' s リハ 荒江	早良区荒江3-12-34	821-0188											○				
介護予防型通所サービス事業所	L e t ' s リハ 渡辺通	中央区清川2-5-33	534-0157	534-0176	○				○					○				
介護予防型通所サービス事業所	L e t ' s リハ 博多駅前	博多区博多駅前南5-9-13	260-3300	260-3301	○			○	○									
介護予防型通所サービス事業所	L e t ' s リハ原田	東区原田4-8-21	621-8654	982-8655	○	○	○							○				
介護予防型通所サービス事業所	L e t ' s リハ石丸	西区石丸2-5-6	707-7241	707-7242	○							○		○				
介護予防型通所サービス事業所	L e t ' s リハ福重	西区福重3-34-40	892-3317	892-3344	○							○						
介護予防型通所サービス事業所	Re'sela	中央区平尾2-5-162F	791-6934	791-6793	○				○					○				
介護予防型通所サービス事業所	s a R u k u	東区和白丘1-13-5	608-1368	608-1831										○				
介護予防型通所サービス事業所	S J R 高取デイサービスセンター	早良区昭代3-7-40	836-5999	836-5998	○							○	○					
介護予防型通所サービス事業所	S J R 千早デイサービスセンター	東区水谷2-50-1	674-3769	674-3782										○				
介護予防型通所サービス事業所	S J R 六本松デイサービスセンター	中央区六本松4-2-2	733-2656	733-2620	○									○				
介護予防型通所サービス事業所	Toquidoki ときどき 九大県庁前	東区馬出2-2-43-101	292-1323	292-1208										○				
介護予防型通所サービス事業所	Toquidoki ときどき 城南	城南区神松寺1-23-21	874-5511	874-5522	○							○						
介護予防型通所サービス事業所	Toquidoki ときどき 博多駅前	博多区博多駅前南3-3-102	260-1502	260-1503	○				○					○				
介護予防型通所サービス事業所	あおぞらデイサービスセンター博多	博多区豊2-1-7	710-6581	710-6582	○			○	○					○				
介護予防型通所サービス事業所	あおぞらの里 和白デイサービスセンター	東区和白丘2-11-17	605-7210	605-7211										○				
介護予防型通所サービス事業所	アクティブ	東区三吉5-1-37	410-7227	410-7226										○				

8 浸水想定区域・災害警戒区域等にある主に要配慮者が利用する施設

施設種別	施設名称	住所	電話番号	FAX	洪水	多岐良川						高湖	内水	津波	土砂災害警戒区域	
						宇美川	那珂川	室見川	雷山川	警戒区域	特別警戒区域					
介護予防型通所サービス事業所	あすなろ青葉デイサービスセンター	東区青葉1-4-1	691-6890	691-6860	○	○										
介護予防型通所サービス事業所	アップライフ香椎浜	東区香椎浜3-3-3	289-6511	673-6599							○					
介護予防型通所サービス事業所	アップルハート別府デイサービスセンター	城南区別府4-12-23	836-5950	836-5953	○						○					
介護予防型通所サービス事業所	アフィニティーつばき デイサービス	西区松六町5-16-29	892-3857	892-3856	○				○		○					
介護予防型通所サービス事業所	アルファデイサービスセンター博多南	南区赤永3-3-1	558-1069	558-1065	○				○							
介護予防型通所サービス事業所	イーライフ清水	南区清水2-8-20	554-4777	554-4770	○				○		○					
介護予防型通所サービス事業所	イーライフ千早	東区千早4-1-6	663-8118	663-8117							○					
介護予防型通所サービス事業所	イーライフ東福岡	東区松崎1-11-12	082-672-1700		○	○					○					
介護予防型通所サービス事業所	イーライフ南福岡	博多区三ツ池8-10	558-9825	558-9827	○			○								
介護予防型通所サービス事業所	イーライフ博多	博多区綱場町3-16	406-1800	406-1801	○				○		○					
介護予防型通所サービス事業所	イーライフ日佐	南区日佐1-10-13	558-6571	558-6573	○				○							
介護予防型通所サービス事業所	いきいき那珂デイサービスセンター	博多区那珂4-19-8	451-2100	451-2101	○				○							
介護予防型通所サービス事業所	いきいき箱崎デイサービス	東区箱崎6-18-9	632-3333	632-2230	○				○		○					
介護予防型通所サービス事業所	いきいき八田デイサービス	東区八田1-4-15	692-1977	692-1978	○	○					○					
介護予防型通所サービス事業所	いわさきクリニックデイサービス	中央区大名2-7-11-202	781-3266	781-9431	○				○		○					
介護予防型通所サービス事業所	エフコープデイサービスりんご庵次郎丸	早良区次郎丸4-10-49	866-5582	866-5583	○						○					
介護予防型通所サービス事業所	エリーゼデイサービス	南区向新町2-9-21	554-5772	554-5773	○				○							
介護予防型通所サービス事業所	グッドタイムデイサービスセンター	東区奈多1-2-2	605-0234	605-6799							○					
介護予防型通所サービス事業所	グリーンコープデイサービスセンターたのつ	東区多の津5-5-1	624-7737	624-7738	○	○	○				○					
介護予防型通所サービス事業所	ケア・ワークステーション福岡	東区箱崎4-37-9	651-5518	651-5537	○				○		○					
介護予防型通所サービス事業所	ケアイン博多 デイサービスセンター	博多区東那珂1-8-8	452-0005	452-0020	○				○							
介護予防型通所サービス事業所	ケアポート箱崎デイサービスセンター	東区原田2-21-10	260-3013	260-3023	○	○	○				○					
介護予防型通所サービス事業所	けあらーず福岡南指定通所介護事業所	南区玉川町12-14	553-6657	553-6658	○				○							
介護予防型通所サービス事業所	ケアリングデイサービスセンター	博多区半道橋1-18-35-1	433-1777	433-1778	○				○							
介護予防型通所サービス事業所	ケアリングデイサービス宮崎	東区馬出4-3-8	292-7666	292-7880	○				○		○					
介護予防型通所サービス事業所	コーティラスデイサービス小戸	西区小戸4-28-44	892-1832	892-1833	○						○					
介護予防型通所サービス事業所	コンパニョーク大橋	南区塩原3-22-16	511-1111	511-1113	○				○		○					
介護予防型通所サービス事業所	さかいの樹 学研都市	西区今宿3-40-27-103	807-1500	807-1522							○					
介護予防型通所サービス事業所	さかいの樹 原	早良区原4-4-7	863-5337								○					
介護予防型通所サービス事業所	さかいの樹 小戸	西区上山門1-3-3	895-1936	895-1938	○						○					
介護予防型通所サービス事業所	さかいの樹 早良	早良区室住団地5-2	836-5080	836-5081	○						○					
介護予防型通所サービス事業所	さくらデイサービスLife福岡東	東区土井4-1-342階	410-9785	410-9786	○	○										
介護予防型通所サービス事業所	さわやかいそぐだ館デイサービスセンター	博多区井相田3-3-18	589-0550	589-0570	○				○							
介護予防型通所サービス事業所	さわやか野方館デイサービスセンター	西区野方4-34-1	892-5556	892-5301												○
介護予防型通所サービス事業所	サンシャンプラザ デイサービスセンター	早良区田村2-15-2	801-0417	801-0426	○						○					
介護予防型通所サービス事業所	シティデイサービス博多	博多区博多駅前4-22-2	452-2294	452-2290	○				○		○					
介護予防型通所サービス事業所	ジョイリハ大橋	南区塩原4-14-22	554-6500	554-6502	○				○							
介護予防型通所サービス事業所	スター福祉社デイサービス	西区今津4809-4	805-8883	805-8884							○					
介護予防型通所サービス事業所	セフィロデイサービスセンター長尾	城南区長尾4-5-5	834-4300	834-4301	○				○							
介護予防型通所サービス事業所	ツクイ博多吉塚	博多区吉塚8-1-69	627-3771	627-3772	○				○		○					
介護予防型通所サービス事業所	ツクイ福岡	南区向野2-6-5	557-8862	554-9512	○				○							
介護予防型通所サービス事業所	ツクイ福岡小戸	西区小戸4-28-7	836-9914	836-9924	○						○					
介護予防型通所サービス事業所	ツクイ福岡早良	早良区原4-18-25	852-2377	852-2378							○					
介護予防型通所サービス事業所	ツクイ福岡六本松	中央区六本松4-5-24	737-1230	737-1231	○						○					
介護予防型通所サービス事業所	であいの絆	南区柏原5-14-17	567-8181	213-8180	○				○							
介護予防型通所サービス事業所	デイサービス Smile day's	南区的場2-25-1	573-2705	585-1125	○				○							
介護予防型通所サービス事業所	デイサービス いつも	城南区鳥飼4-1-35	841-2500	841-2550	○						○					
介護予防型通所サービス事業所	デイサービス ウィズランドスマイルプラザ	南区長丘5-25-7	405-2711	405-2712	○						○					
介護予防型通所サービス事業所	デイサービス ウィズランド博多	博多区奈良屋町8-19	283-5320	283-5325							○					
介護予防型通所サービス事業所	デイサービス おあしす丸	西区石丸3-20-8	881-5340	881-5355	○						○					
介護予防型通所サービス事業所	デイサービス さたえるーむ 福岡昭代	早良区昭代3-7-33	852-8862	852-8867	○						○					
介護予防型通所サービス事業所	デイサービス キャンプ 浜高荘	東区西戸崎6-17-1	410-2112	410-2112							○					
介護予防型通所サービス事業所	デイサービス たんぼばの家	西区大字吉武310-15	894-7873	894-7875	○						○					
介護予防型通所サービス事業所	デイサービス てと三宅	南区三宅2-3-11	555-7307	555-7339	○				○							
介護予防型通所サービス事業所	デイサービス トリニテ千早	東区千早5-2-22	672-8247	663-0068							○					
介護予防型通所サービス事業所	デイサービス にこすば	博多区板付1-5-9	436-2515	436-2516	○				○							
介護予防型通所サービス事業所	デイサービス ひまり	東区奈多3-3-20	605-6606	605-6607							○					
介護予防型通所サービス事業所	デイサービス ひょうたん島	博多区諸岡1-21-48	588-0015	588-0067	○				○							
介護予防型通所サービス事業所	デイサービス ほっとライフ伊都	西区今宿西1-17-6	834-3307	834-3309							○					
介護予防型通所サービス事業所	デイサービス ほっとライフ今宿	西区今宿3-28-8	407-4165	407-4166							○					
介護予防型通所サービス事業所	デイサービス まるこの家	西区小戸5-9-13-101	836-9914	836-9924							○					

8 浸水想定区域・災害警戒区域等にある主に要配慮者が利用する施設

施設種別	施設名称	住所	電話番号	FAX	洪水	宇美川	那珂川	種井川	室見川	雷山川	高潮	内水	津波	土砂災害警戒区域	
														警戒区域	特別警戒区域
介護予防型通所サービス事業所	デイサービス ラベ博多	博多区博多駅前2-13-18	292-0596	292-0597	○		○				○	○			
介護予防型通所サービス事業所	デイサービス ラベ福浜	中央区福浜2-1-5	781-8033	781-8003	○			○			○				
介護予防型通所サービス事業所	デイサービス 花音	早良区四園2-15-12	812-5971	812-5972	○				○						
介護予防型通所サービス事業所	デイサービス 和花	西区西都2-16-19	805-5610	805-5612							○				
介護予防型通所サービス事業所	デイサービスアップルハート福岡南	南区和田3-26-7	557-1066	408-6700	○			○							
介護予防型通所サービス事業所	デイサービスいるか	西区上山門1-2-40	407-7325	407-7326	○				○		○				
介護予防型通所サービス事業所	デイサービスおしすありた	早良区有田6-2-5	801-1122	801-1400	○				○						
介護予防型通所サービス事業所	デイサービスお茶の間	早良区次郎丸2-32-13	874-3296	874-2290	○				○						
介護予防型通所サービス事業所	デイサービスかやまち	東区名島4-14-37	201-0007	201-1405							○			○	
介護予防型通所サービス事業所	デイサービスきれいや箱崎公園	東区原田4-34-23	707-1200	621-3960	○	○	○				○				
介護予防型通所サービス事業所	デイサービスきんしゃい	東区箱崎1-29-4	643-6670	643-6671							○				
介護予防型通所サービス事業所	デイサービスげんき	東区西戸崎6-7-17	603-1155	603-2765							○				
介護予防型通所サービス事業所	デイサービスささえあい太陽まどば	南区の壱2-37-2	588-7811	588-7810	○			○							
介護予防型通所サービス事業所	デイサービスさわらの郷	西区拾六町4-38-22	895-2070	895-2072										○	
介護予防型通所サービス事業所	デイサービスサンテラス	博多区諸岡4-26-16	571-8222		○			○							
介護予防型通所サービス事業所	デイサービスすばる	東区和白2-19-15	410-5027	410-5028										○	
介護予防型通所サービス事業所	デイサービスすみれ	南区弥永4-13-10	585-3300	585-3300	○			○							
介護予防型通所サービス事業所	デイサービスせつちゃん	早良区干隈4-2-30	861-0009	400-7335	○				○						
介護予防型通所サービス事業所	デイサービスセンター あすなろ	早良区重蔵5-12-8	803-2100	803-2151										○	○
介護予防型通所サービス事業所	デイサービスセンター アソシエ御島崎	東区御島崎2-3-5	663-1188	663-1100							○				
介護予防型通所サービス事業所	デイサービスセンター アソシエ南庄	早良区南庄1-18-3	406-0337	406-0228	○				○		○				
介護予防型通所サービス事業所	デイサービスセンター イコロの家 今津	西区今津5324-5	807-5820	807-5821							○				
介護予防型通所サービス事業所	デイサービスセンター うたし	東区舞松原2-1-4	662-2330	662-2313							○				
介護予防型通所サービス事業所	デイサービスセンター ツーハーツ	早良区次郎丸5-18-28	861-0064	861-0043	○				○						
介護予防型通所サービス事業所	デイサービスセンター とうにん	中央区荒戸3-8-22	406-9969	406-9968	○				○		○				
介護予防型通所サービス事業所	デイサービスセンター ビバール悠家	南区白佐5-18-10	586-5195	586-5198	○				○						
介護予防型通所サービス事業所	デイサービスセンター ももんかわ	南区鶴田2-18-30	566-7044	566-7054										○	
介護予防型通所サービス事業所	デイサービスセンター よしづか	博多区吉塚7-2-16	629-1631		○	○	○				○				
介護予防型通所サービス事業所	デイサービスセンター ラ・ボール有田	早良区有田7-2-3-4	852-8555	852-8666	○				○						
介護予防型通所サービス事業所	デイサービスセンター ラ・ボール有田	早良区有田7-2-3号・4号	852-8555	852-8666	○				○						
介護予防型通所サービス事業所	デイサービスセンター ローズガーデン荒江	早良区荒江3-16-15	833-2108	833-2080							○				
介護予防型通所サービス事業所	デイサービスセンター 想実	博多区諸岡1-24-25	588-8558	572-1448	○			○							
介護予防型通所サービス事業所	デイサービスセンター 飛鳥	城南区鳥飼6-2-16	841-6701	841-6730	○				○		○				
介護予防型通所サービス事業所	デイサービスセンター 宝満ヴィラ大橋南	南区高木1-16-37	292-3155	292-3166	○			○							
介護予防型通所サービス事業所	デイサービスセンター193	西区上山門1-9-3	892-8300	892-8301	○				○		○				
介護予防型通所サービス事業所	デイサービスセンターあいあい高木	南区高木1-7-19	433-0071	433-0078	○			○	○						
介護予防型通所サービス事業所	デイサービスセンターアイポケット	南区清水1-2-11	688-4262	688-4262	○				○		○				
介護予防型通所サービス事業所	デイサービスセンターイコロの家 山王公園	博多区山王1-11-262階	477-3171	477-3173	○				○		○				
介護予防型通所サービス事業所	デイサービスセンターグリーンガラス	早良区弥生2-3-25	847-1518	834-5923	○				○		○				
介護予防型通所サービス事業所	デイサービスセンターけやき	早良区荒江3-20-1	822-0572	822-0573							○				
介護予防型通所サービス事業所	デイサービスセンターけらけらの森	早良区田村4-18-2	874-0080	874-0081	○				○						
介護予防型通所サービス事業所	デイサービスセンタースカイ	東区名島3-52-25	674-0011	674-0012							○				
介護予防型通所サービス事業所	デイサービスセンターたのしい家はかた	博多区堅粕3-5-5	436-7233	433-4173	○			○	○		○				
介護予防型通所サービス事業所	デイサービスセンターテレーレ千早	東区千早2-3-28	410-1117	410-1139							○				
介護予防型通所サービス事業所	デイサービスセンターのこ清和園	西区能古777-1	891-8778	891-8720							○				
介護予防型通所サービス事業所	デイサービスセンターやまびこガーデン	早良区南庄2-8-3	407-3820	407-3887	○				○		○				
介護予防型通所サービス事業所	デイサービスセンターやまびこの風	早良区田村1-8-10	874-5657	874-5658	○				○						
介護予防型通所サービス事業所	デイサービスセンター楽楽園	早良区飯倉3-34-15	821-1815	821-1815	○				○		○				
介護予防型通所サービス事業所	デイサービスセンター幸せ物語楽園	中央区薬院3-7-6	0120-282-600	524-0080	○			○			○				
介護予防型通所サービス事業所	デイサービスセンター幸良	西区姪の浜4-4-3	894-6789	894-6788	○				○		○				
介護予防型通所サービス事業所	デイサービスセンター音桐荘	早良区東入部2-16-17	804-1401	804-1402										○	○
介護予防型通所サービス事業所	デイサービスセンター桜寿の樹	東区松田3-13-17	292-1901	292-1902	○				○		○				
介護予防型通所サービス事業所	デイサービスセンター観孝行	東区三宮4-3-15	710-8080	710-8081							○				
介護予防型通所サービス事業所	デイサービスセンター草ヶ江	中央区草香江2-14-9-104	725-1110	725-1120	○				○		○				
介護予防型通所サービス事業所	デイサービスセンター知行庵	博多区金の隈1-28-48	504-2671		○				○						
介護予防型通所サービス事業所	デイサービスセンター杜乃里	東区名島3-12-5	674-2202	674-2203							○				
介護予防型通所サービス事業所	デイサービスセンター東福岡和会	東区奈多1-4-1	608-1511	607-6942							○				
介護予防型通所サービス事業所	デイサービスセンター名島	東区名島3-52-5	673-1800	673-2233							○				
介護予防型通所サービス事業所	デイサービスセンター雄飛園	中央区清川12-17-17	534-8521	534-8512	○				○		○				
介護予防型通所サービス事業所	デイサービスながら	博多区飯付2-13-28	572-6633	572-6715	○				○						
介護予防型通所サービス事業所	デイサービスぬくもり	早良区城西2-1-12	843-8380	843-8390	○				○		○				

8 浸水想定区域・災害警戒区域等にある主に要配慮者が利用する施設

施設種別	施設名称	住所	電話番号	FAX	洪水	多々良川	宇美川	那珂川	穂井川	室見川	瑞穂川	雷山川	高潮	内水	津波	土砂災害警戒区域	
																警戒区域	特別警戒区域
介護予防型通所サービス事業所	デイサービスのんき	東区西戸崎5-9-48	603-1465	603-2765									○				
介護予防型通所サービス事業所	デイサービスひのき	南区松原5-1-43	565-1616	565-2329	○						○						
介護予防型通所サービス事業所	デイサービスひまわりはらだ	東区原田2-14-33	260-8838	627-1077	○	○							○				
介護予防型通所サービス事業所	デイサービスフラワーガーデン	西区松六町1-21-11	883-2223	883-2617	○												
介護予防型通所サービス事業所	デイサービスばたん	早良区南庄6-10-20	846-5151	846-5156	○								○				
介護予防型通所サービス事業所	デイサービス花うさぎ塩原	南区塩原2-2-8	554-1725	554-1726	○				○								
介護予防型通所サービス事業所	デイサービス花うさぎ千早	東区千早4-13-27	674-1800	674-1805									○				
介護予防型通所サービス事業所	デイサービス花歌	城南区友丘2-1-64	874-3330	874-3331	○					○							
介護予防型通所サービス事業所	デイサービス楽園	東区大字志賀島1735-153	603-1233	603-1233									○				
介護予防型通所サービス事業所	デイサービス楽園II	東区大字志賀島1735-8	609-9362	609-9364									○				
介護予防型通所サービス事業所	デイサービス三日月	東区多の津5-43-7	400-2772	400-2322	○	○	○						○				
介護予防型通所サービス事業所	デイサービス諸岡	博多区諸岡2-13-32	707-9020	707-9021	○			○									
介護予防型通所サービス事業所	デイサービス石丸	西区石丸1-25-22	407-8080	407-8181	○								○				
介護予防型通所サービス事業所	デイサービス唐原よつば	東区唐原3-6-16	672-6811	672-6812									○				
介護予防型通所サービス事業所	デイサービス東風	早良区東入部8-17-6	804-3852	804-6235	○												○
介護予防型通所サービス事業所	デイサービス日本介護予防研究所	東区土井2-8-92F	405-2333	405-0212	○	○							○				
介護予防型通所サービス事業所	デイサービス美野	博多区美野2-17-14	202-8888	202-8844	○			○									
介護予防型通所サービス事業所	デイサービス穂々笑	早良区田村1-5-16	866-8111	866-8112	○												
介護予防型通所サービス事業所	デイサービス涼の杜	西区大字女原320-14	806-8423	806-8410													○
介護予防型通所サービス事業所	デイサービス和楽庵	早良区室見2-9-12	836-8070	823-0701	○								○				
介護予防型通所サービス事業所	デイサービス和気あいあい	南区柏原6-28-10	565-4002	565-4133													○
介護予防型通所サービス事業所	ときつ医院通所介護	西区内浜2-6-7	882-3321	882-3306	○								○				
介護予防型通所サービス事業所	なごみのデイサービス千早	東区千早2-21-11	410-7412	410-7413									○				
介護予防型通所サービス事業所	ニコニコさろんデイサービスセンター	博多区東那珂1-6-323階	710-5725	710-5726	○			○									
介護予防型通所サービス事業所	はなみずき園デイサービスセンター	中央区鳥飼2-4-8	739-3910	732-6765	○								○				
介護予防型通所サービス事業所	ババヤデイサービスセンター	東区松島2-7-1	626-5302	626-5304	○	○	○						○				
介護予防型通所サービス事業所	ヒーリング名島	東区名島1-5-20	663-8812	663-8838									○				○
介護予防型通所サービス事業所	ヒューマンライフケアふくはま	中央区福浜2-4-1106福浜2丁目公開住宅	736-6688	715-3056	○								○				
介護予防型通所サービス事業所	ヒューマンライフケア大橋温泉	南区大橋2-7-1	557-8117	557-8119	○				○								
介護予防型通所サービス事業所	ヒューマンライフケア土井の湯	東区土井2-2-24	410-9288	410-9321	○	○							○				
介護予防型通所サービス事業所	ひろき苑デイサービスセンター福岡	早良区田村5-3-22	981-3889	981-3890	○												
介護予防型通所サービス事業所	ふくよかケアプラザ大名	中央区大名1-15-20	715-1590	715-1619	○								○				
介護予防型通所サービス事業所	ベストケア・デイサービスセンター香椎下原	東区下原1-17-14	410-8050	410-8051													○
介護予防型通所サービス事業所	ほほえみデイサービス	東区箱崎1-24-24	631-5699	631-5709	○	○							○				
介護予防型通所サービス事業所	ほほえみデイサービス青葉	東区名子1-4-9	691-9840	691-9841	○	○											
介護予防型通所サービス事業所	ほほえみデイサービス福岡	東区宮松3-3-17	621-8021	621-8022	○	○	○						○				
介護予防型通所サービス事業所	まいづるのデイサービス	中央区舞鶴1-6-12階ラフォーレ舞鶴	739-8511	739-8521	○								○				
介護予防型通所サービス事業所	ミック健康の森 貝塚	東区宮松4-8-67	260-7614	260-7615	○	○	○						○				
介護予防型通所サービス事業所	ミック健康の森 竹下	博多区竹下5-8-2	260-8605	260-8606	○				○								
介護予防型通所サービス事業所	みどりの風デイサービスセンター長尾	城南区長尾4-3-26	863-3122	863-3118	○								○				
介護予防型通所サービス事業所	ミニデイサービス ひまわりの家	西区埴の浜3-11-30	892-0510	892-0515									○				
介護予防型通所サービス事業所	ミニデイサービスひまわりの家式番館	西区上山門3-3-33	407-5662	407-5661									○				
介護予防型通所サービス事業所	ミニデイサービスよかよか!	中央区六本松1-6-7	713-9797	406-3997	○								○				
介護予防型通所サービス事業所	みらくるデイサービス宮松	東区宮松3-22-10	518-6834	519-9299	○	○	○						○				
介護予防型通所サービス事業所	めぐみでいさびず	東区舞松原1-12-171F-A2	410-9188	410-9189									○				
介護予防型通所サービス事業所	ライフケア大手門 指定通所介護事業所	中央区大手門2-5-15	726-6333	726-6336	○								○				
介護予防型通所サービス事業所	リハビリデイ ハム和白	東区和白丘2-3-30	410-7311	410-7312									○				
介護予防型通所サービス事業所	リハビリデイひまわり大橋	南区大橋1-17-7	534-5151		○				○				○				
介護予防型通所サービス事業所	リハフィット	中央区高砂2-4-22階トライアルビル	050-3551-1475	534-2165	○					○			○				
介護予防型通所サービス事業所	リハブライド 荒江	早良区荒江3-12-30	407-1305	407-1325									○				
介護予防型通所サービス事業所	リハブライド・向新町	南区向新町2-28-3	566-2000	566-0033	○												
介護予防型通所サービス事業所	リハブライド福岡 短期集中・リハビリ修了・デイサービス	南区警界3-41-5	558-8130	558-8133	○												
介護予防型通所サービス事業所	リハモール福岡デイサービスセンター	西区野方7-780-1	812-3811	811-7711													○
介護予防型通所サービス事業所	レコードブック姪浜	西区姪浜駅南4-9-24	407-3696	407-3697	○								○				
介護予防型通所サービス事業所	レッツ倶楽部高取	早良区高取1-1-15-101	834-2132	834-2132									○				
介護予防型通所サービス事業所	愛護園デイサービスセンター	西区大字吉武297	812-3474	811-1990	○								○				
介護予防型通所サービス事業所	医療法人社団 江頭会 さくら病院 通所デイサービスアドバンスケア長尾	城南区長尾1-19-24	864-1208	801-8633	○								○				
介護予防型通所サービス事業所	医療法人社団江頭会さくら病院 通所デイサービスホスピタル長尾	城南区長尾1-19-15	862-1111	862-1130	○								○				
介護予防型通所サービス事業所	井尻リハビリテーション	南区横手2-1-5	588-2350	588-2351	○					○							
介護予防型通所サービス事業所	温泉デイよこて 姫路倶楽部	南区横手4-13-31	558-8130	558-8133	○								○				
介護予防型通所サービス事業所	花ろんど	東区唐原2-11-23	682-2228	682-2234									○				

8 浸水想定区域・災害警戒区域等にある主に要配慮者が利用する施設

施設種別	施設名称	住所	電話番号	FAX	洪水							高湖	内水	津波	土砂災害警戒区域		
						多々良川	宇美川	御立川	那珂川	穂井川	室見川				瑞穂川	雷山川	警戒区域
介護予防型通所サービス事業所	花畑ホームデイサービスセンター恵み園	南区大字柏原715	213-8887	213-8886												○	
介護予防型通所サービス事業所	希望の家	博多区南八幡町1-1-12	558-8829	060-3737-1820	○		○										
介護予防型通所サービス事業所	機能回復センター さかいの樹 西	西区上山門1-3-3	407-1231	407-1232	○						○						
介護予防型通所サービス事業所	機能回復センター さかいの樹 南	南区向新町1-14-121階	408-2230	408-2231	○				○								
介護予防型通所サービス事業所	機能訓練特化型デイサービス リハプラス	博多区半道橋2-7-50	292-1984	292-1989	○		○										
介護予防型通所サービス事業所	月隈愛心の丘デイサービスセンター	博多区月隈6-16-11	503-9000	503-8988													○
介護予防型通所サービス事業所	元気のふる里デイサービス那珂	博多区那珂4-18-5	482-6660	482-6661	○		○										
介護予防型通所サービス事業所	個別リハビリ専門デイ リハの実	南区清水2-21-20-102ジェネラス大橋東	408-4230	408-4231	○				○								
介護予防型通所サービス事業所	高齢者在宅複合施設 サザンII	西区拾六町1-26-22	812-3933	894-7777	○					○							
介護予防型通所サービス事業所	高齢者在宅複合施設サザン3	西区橋本1-34-40	812-3341	812-3340	○					○							
介護予防型通所サービス事業所	高齢者在宅複合施設サザンII	西区拾六町1-26-22	981-3533	981-3534	○					○							
介護予防型通所サービス事業所	七樹苑デイサービスセンター	西区今宿上ノ原16-1	807-3720	807-3721													○
介護予防型通所サービス事業所	寿生苑デイサービスセンター	西区大字田尻2705-1	806-8822	806-9001							○						
介護予防型通所サービス事業所	昭代デイサービスセンター	早良区昭代2-10-5	821-6326	821-6689	○					○							
介護予防型通所サービス事業所	松生園デイサービスセンター	西区今宿青木1093-22	885-2945	885-2948													○
介護予防型通所サービス事業所	産婦整形外科 グランジュエタの花	城南区西片江2-13-5	864-1200	864-2111													○
介護予防型通所サービス事業所	産婦整形外科すずらん片江の丘	城南区西片江2-13-1	864-2000	864-2022													○
介護予防型通所サービス事業所	生の松原デイサービスセンター	西区生の松原1-33-1	895-3130	895-3135													○
介護予防型通所サービス事業所	西新デイサービスセンター	早良区高取1-5-6	831-1773	834-3392							○						
介護予防型通所サービス事業所	青洲の華デイサービスはこぎき	東区原田4-34-26	629-5100	629-5100	○	○	○				○						
介護予防型通所サービス事業所	千代パピヨンデイサービスセンター	博多区千代1-30-25	641-2761									○					
介護予防型通所サービス事業所	早稲田イーライフ三宮	東区三宮5-5-45	090-8514-1434	410-3755								○					
介護予防型通所サービス事業所	早稲田イーライフ室見	早良区室見3-7-25	405-4005	405-4771	○						○						
介護予防型通所サービス事業所	早稲田イーライフ大濠	中央区荒戸2-3-45-101	791-3222	791-3223	○					○							
介護予防型通所サービス事業所	早稲田イーライフ大濠	中央区荒戸2-3-45-101	406-9969	406-9968	○					○							
介護予防型通所サービス事業所	早稲田イーライフ福岡ドーム南デイサービス	中央区地行2-13-16	737-0100	737-0088							○						
介護予防型通所サービス事業所	早寿園デイサービスセンター	早良区重留7-8-8	804-7750	804-7751	○					○							
介護予防型通所サービス事業所	第2野芥デイサービスセンター	早良区田村5-10-10	407-0278	407-0902	○					○							
介護予防型通所サービス事業所	宅幼老所ハッピーライフ	西区福重2-3-14	891-3711		○					○							
介護予防型通所サービス事業所	宅老所 青空	南区警弥町3-25-23	581-0033		○				○								
介護予防型通所サービス事業所	宅老所もやいの家	東区福岡1-24-15	651-2310	651-1853	○		○				○						
介護予防型通所サービス事業所	宅老所 さん家	早良区飯倉4-33-8	862-7880	862-7890	○						○						
介護予防型通所サービス事業所	地域密着型通所介護事業所・介護予防型通所サービス事業所 うらら	南区和台3-5-1	512-0668	512-0735	○												
介護予防型通所サービス事業所	通所介護事業所 かりん	西区戸切2-13-27	811-3111	811-3110	○					○							
介護予防型通所サービス事業所	通所介護事業所 桜花の宴悠愛	博多区表野3-16-30	588-5055	588-5052	○		○										
介護予防型通所サービス事業所	天然温泉デイサービス 夢つばき	城南区大字東油山499-16	861-8788	861-8872													○
介護予防型通所サービス事業所	天然温泉デイサービス 夢つばき	城南区東油山499-16	866-0002	866-0004													○
介護予防型通所サービス事業所	虹の里 デイサービス	西区埴の浜5-4-12	883-6109	883-6119	○					○							
介護予防型通所サービス事業所	博多さくら園デイサービスセンター	博多区古門戸町4-23	262-5700	262-6633							○						
介護予防型通所サービス事業所	福岡第2もやいの家	東区福岡1-26-36	260-9160	260-9166	○		○				○						
介護予防型通所サービス事業所	福岡南デイサービスセンター	南区塩原1-10-27	511-1111	511-1113	○					○							
介護予防型通所サービス事業所	未病 理学療法士ら Day はれる	東区雁の巣2-23-30	231-2347	231-2347							○						
介護予防型通所サービス事業所	埴浜デイサービスセンター	西区埴の浜3-1-7	892-0510	892-0515	○					○							
介護予防型通所サービス事業所	癒しのデイサービス福岡大橋	南区塩原3-26-18	403-0833	403-0855	○				○								
介護予防小規模多機能型居宅介護	小規模多機能 さかいの樹	南区向新町1-10-50	403-0927	403-0928	○				○								
介護予防通所リハビリテーション事業所	医療法人健和会 おばた内科デイケアセンター	早良区田村5-16-38	874-5630	874-5633	○					○							
介護予防通所リハビリテーション事業所	西新松口整形外科通所リハビリ	早良区西新4-9-35	400-0184	844-1745							○						
介護療養型医療施設	今津赤十字病院	西区今津377	806-2111	806-2314													○
介護老人保健施設	ケアセンターサンハウス	博多区菟岡4-28-32	571-8222	571-8275	○		○										
介護老人保健施設	ケアプラザ北原	西区大字徳永909-1	807-2096	807-8029							○						
介護老人保健施設	さわら老健センター	早良区早良1-1-60	804-7716	804-7067	○					○							
介護老人保健施設	サンシャインシティ	早良区田村2-15-1	801-0539	801-0572	○					○							
介護老人保健施設	とりかい	城南区鳥飼6-3-7	831-6062	831-6071	○					○							
介護老人保健施設	ひいらぎ	早良区千隈3-9-2	864-2468	865-5556	○					○							
介護老人保健施設	フラワーハウス博多	博多区金の隈3-24-8	504-3355	504-3851													○
介護老人保健施設	みつみ	東区西戸崎5-8-55	603-6321	603-6000							○						
介護老人保健施設	レ・ハビリス桜十字	中央区渡辺通3-5-11	791-1160	791-1105	○				○		○						
介護老人保健施設	介護老人保健施設 光	博多区吉塚7-6-40	629-1631	629-1635	○				○	○							
介護老人保健施設	介護老人保健施設 西寿	西区生の松原3-18-9	892-3060	891-5724							○						○
介護老人保健施設	光	博多区吉塚7-6-40	629-1631	629-1635	○		○	○			○						
介護老人保健施設	西寿	西区生の松原3-18-9	892-3060	891-5724													○

8 浸水想定区域・災害警戒区域等にある主に要配慮者が利用する施設

施設種別	施設名称	住所	電話番号	FAX	洪水	河川						高湖	内水	津波	土砂災害警戒区域	
						多々良川	宇美川	那珂川	穂井川	室見川	雷山川				警戒区域	特別警戒区域
介護老人保健施設	湯乃里まとは	南区約場2-32-17	501-3100	501-5005	○				○							
居宅訪問型児童発達支援	Sun Kids	東区多の津5-27-14 1F	292-7550	292-7866	○	○	○					○				
居宅訪問型児童発達支援	ニコちゃん家	南区三宅2-7-27	980-4147	862-0597	○				○							
居宅訪問型児童発達支援	福岡市立心身障がい福祉センター	中央区長浜1-2-8	721-1611	712-5918	○				○							
居宅訪問型児童発達支援	福岡市立西部療育センター	西区内浜1-5-54	883-7161	883-7163	○					○						
居宅訪問型保育事業所	ありすの家	早良区田村6-1-23	260-7667	292-8282	○					○						
居宅訪問型保育事業所	おはなの森	早良区田村6-1-19	407-9024	407-9025	○					○						
居宅訪問型保育事業所	みつは保育園	東区多の津5-27-14 1階	292-7550	292-7866	○	○						○				
軽費老人ホーム	エスベランザ	博多区金の隈3-24-53	504-0155	504-6189											○	
軽費老人ホーム	ケアハウス怡土	西区大字徳永1065-1	807-7576	807-7579								○				
軽費老人ホーム	ケアハウス怡土	西区北原2-15-10	807-7576	807-7579								○				
軽費老人ホーム	サンシャイン	東区原田1-41-1	623-6525	623-6526	○	○						○				
軽費老人ホーム	しらすぎ	城南区島崎6-2-16	841-6701	841-6730	○				○			○				
軽費老人ホーム	にじの森	西区今宿上ノ原16-1	807-3779	807-3721											○	
軽費老人ホーム	はなみずき園	中央区島崎2-4-8	739-3910	732-6765	○							○				
軽費老人ホーム	ビハール今泉	中央区今泉1-18-15	738-1113	738-1116	○				○			○				
軽費老人ホーム	マイネスハウス福屋	西区福屋2-34-5	892-3316	892-3344												
軽費老人ホーム	ライフケア大手門	中央区大手門2-5-15	726-6333	726-6336	○				○			○				
軽費老人ホーム	月隈一番館	博多区月隈6-16-11	503-9000	503-8988											○	
軽費老人ホーム	玄洋荘	西区大字田尻2697-1	807-0850	807-0851								○				
軽費老人ホーム	香梅荘	早良区東入部2-16-17	803-2080	804-2730											○	○
軽費老人ホーム	油山つばき苑	城南区大字東油山499-16	861-8870	861-8872											○	
事業所内保育事業所	けいあい保育園	博多区千代1-1-55	631-2255	631-1009								○				
事業所内保育事業所	けんちょう保育園	博多区東公園7-7福岡県庁行政南棟1階	402-1502	402-1504								○				
事業所内保育事業所	フラワークイズ	早良区田村2-6-5	874-2223	874-2226	○											
事業所内保育事業所	青陵保育園	中央区六本松4-2-3	407-4151	407-4152	○				○			○				
事業所内保育事業所	福岡山王病院保育所	早良区百道浜3-6-45	832-1182	832-3062								○				
児童家庭支援センター	子ども家庭支援センター S O S 子どもの村	中央区赤坂1-3-14	737-8656	737-8665	○							○				
児童家庭支援センター	子ども家庭支援センターあふる	東区箕輪2-27-33	612-2020	612-2021	○	○	○					○				
児童心理治療施設	福岡市立児童心理治療施設	中央区地行浜2-1-282F	707-7566	707-5303								○				
児童発達支援	joyとびっこくらぶ	博多区吉門戸町1-10NTF博多ビル42F室	409-9595	409-9594								○				
児童発達支援	LITALICOジュニア福岡中央教室	中央区高砂1-2-42階201号室	525-7686	525-7687	○				○			○				
児童発達支援	SMAPRE HOP	中央区福浜1-7-14	791-3067	791-6167	○				○			○				
児童発達支援	Sun Kids	東区多の津5-27-14 1F	292-7550	292-7866	○	○	○					○				
児童発達支援	アムナスキズ だいすき	博多区住吉4-8-24住吉メディカルビル402	432-1667	432-1668	○				○	○		○	○			
児童発達支援	ありすの家 こどもデイサービス	早良区田村6-1-23	407-2284	407-2284	○											
児童発達支援	がじゅまるの家	東区福崎4-5-19げんきビル3階	710-5183	710-5185	○		○					○				
児童発達支援	ニコちゃん家	南区三宅2-7-27	980-4147	862-0597	○				○							
児童発達支援	ひだまりのおうち	博多区吉塚1-28-6青雲ビル1111	260-1757	260-1454								○				
児童発達支援	美らく療養通所 ブルーンベリーハウス	南区野多目1-10-331階	984-1413	982-0601	○				○							
児童発達支援	児童発達支援スケッチブック荒江	早良区荒江3-26-19	833-1180	833-1180								○				
児童発達支援	心身障がい福祉センター分園すてっぷ長浜	中央区長浜2-2-4都市再生機構九州支社1階	736-1130	736-1123	○				○			○				
児童発達支援	西部療育センター分園すてっぷ南庄	早良区南庄2-11-5浅野3号 101-102	980-7665	982-3351	○					○		○				
児童発達支援	多機能型事業所シンフォニー	早良区有田7-7-30	852-7667	852-7677	○											
児童発達支援	多機能型事務所 Ohana Co	早良区田村6-1-19	407-9024	407-9025	○											
児童発達支援センター	ゆたか学園	城南区大字東油山161-2	861-2990	861-3008												○
児童発達支援センター	児童発達支援センター joyひこばえ	博多区上川崎町6-10	271-1588	271-1587	○				○			○				
児童発達支援センター	児童発達支援センター こだま	博多区井相田2-2-10	558-1957	558-1958	○				○							
児童発達支援センター	福岡市立めばえ学園	博多区半道橋1-17-1	474-0505	474-1148	○				○							
児童発達支援センター	福岡市立心身障がい福祉センター	中央区長浜1-2-8	721-1611	712-5918	○				○			○				
児童発達支援センター	福岡市立西部療育センター	西区内浜1-5-54	883-7161	883-7163	○					○		○				
児童養護施設	福岡育児院	東区原田2-11-13	621-2241	629-5529	○	○	○					○				
児童養護施設	福岡子供の家	早良区大字西1	803-1217	803-1218	○										○	
児童養護施設(地域小規模児童養護施設)	福岡育児院(アイリス)	東区多々良2-21-42	621-2241	629-5529											○	
自立援助ホーム	カルーナFUKUOKA	早良区城西1-5-43	407-0895	407-0896	○							○				
住宅型有料老人ホーム	Chez Moi福岡松原	南区松原3-7-19	555-7833	0942-37-0809	○											
住宅型有料老人ホーム	e.n HOME	博多区美野島3-17-28	558-8554	510-0544	○							○				
住宅型有料老人ホーム	PDハウス今宿	西区今宿1-3-17	407-3131	407-3132								○				
住宅型有料老人ホーム	PDハウス有田	早良区有田7-7-7	841-8807	841-8808	○											
住宅型有料老人ホーム	SJR高取	早良区昭代3-7-40	833-3770	833-3773	○				○	○		○				
住宅型有料老人ホーム	SJR千早	東区水谷2-50-1	674-3781	674-3782								○				

8 浸水想定区域・災害警戒区域等にある主に要配慮者が利用する施設

施設種別	施設名称	住所	電話番号	FAX	洪水	多岐川						高湖	内水	津波	土砂災害警戒区域	
						宇美川	那珂川	那珂川	室見川	室見川	室見川				警戒区域	特別警戒区域
住宅型有料老人ホーム	SJR千早ガーデン	東区水谷2-13-27	405-0381	405-0382								○				
住宅型有料老人ホーム	SJR六本松	中央区六本松4-2-2	733-2622	733-2620	○				○			○				
住宅型有料老人ホーム	アイボケット高宮東	南区清水1-2-11	557-2850	554-0312	○			○				○				
住宅型有料老人ホーム	アシストリビング愛・あい	博多区博多駅前3-15-20	477-5050	477-5030	○		○	○				○				
住宅型有料老人ホーム	あすなろ	早良区重富5-12-8	803-2100	803-2151											○	○
住宅型有料老人ホーム	あっとほ〜む藤崎	早良区藤崎1-9-5	832-2561	832-2562	○				○			○				
住宅型有料老人ホーム	あっとほ〜む美野	博多区美野2-17-14	501-7270	501-7275	○		○									
住宅型有料老人ホーム	アフィニティーつばき	西区拾六町5-16-29	892-3855	892-3856	○				○			○				
住宅型有料老人ホーム	アルファリビング福岡原	早良区原3-10-4	407-2026	407-2027								○				
住宅型有料老人ホーム	グレイブスすみれ	早良区田村4-28-23	865-0530	865-0534	○				○							
住宅型有料老人ホーム	エリーゼロイヤル	南区向新町2-9-21	557-8885	557-9888	○			○								
住宅型有料老人ホーム	エルモス・ナッシング美野島	博多区美野島2-27-14	260-9240	260-9249	○		○	○				○	○			
住宅型有料老人ホーム	おあしす丸	西区石丸3-20-8	881-5340	881-5355	○				○			○				
住宅型有料老人ホーム	オーベルハイム三宅	南区大橋3-23-38	557-2615	557-2612	○				○							
住宅型有料老人ホーム	オーベルハイム名島	東区名島3-52-25	663-5811	663-5812								○				
住宅型有料老人ホーム	オーベル名島橋	東区名島3-12-5	663-8810	663-8818								○				
住宅型有料老人ホーム	グッドタイムホーム3・薬院	中央区薬院2-11-15	731-8861	711-7973	○							○				
住宅型有料老人ホーム	グッドタイムホーム4・南天神	中央区清川11-3-1	526-8730	526-8740	○							○				
住宅型有料老人ホーム	グランガーデン福岡浄水	中央区薬院4-13-17	525-7215	525-7220	○				○			○				
住宅型有料老人ホーム	グレイスホームアメリカ香椎下原	東区下原3-15-3	405-0089	405-0079											○	
住宅型有料老人ホーム	ケアポート箱崎	東区原田2-21-10	626-8305	626-8306	○	○	○					○				
住宅型有料老人ホーム	ケアホーム花うさぎ千早	東区千早4-13-27	674-3335	674-3339								○				
住宅型有料老人ホーム	ケアホーム花うさぎ大橋	南区大橋3-19-15	511-1112	552-5111	○			○								
住宅型有料老人ホーム	コーティアス姫浜 ゆとり館	西区小戸4-28-4	885-7050	885-7030	○				○			○				
住宅型有料老人ホーム	ことぶきマンション	南区横手4-13-31	588-2350	588-2351	○			○								
住宅型有料老人ホーム	コレクティブハウスひまわり	早良区有田5-1-12	873-8131	873-8138	○				○							
住宅型有料老人ホーム	さわやかいそろだ館	博多区井相田3-3-18	452-2777	452-2778	○		○									
住宅型有料老人ホーム	さわやか野方館	西区野方4-34-1	892-5300	892-5301											○	
住宅型有料老人ホーム	サンカルナ香椎新築	東区香椎新築5-1-15	0120-428-105	235-5650								○				
住宅型有料老人ホーム	サンカルナ西新	早良区西新4-8-8	0120-428-528	841-4458	○				○			○				
住宅型有料老人ホーム	シルバークコート有田	早良区有田7-13-12	400-0969	400-0968	○				○							
住宅型有料老人ホーム	スターフィールド	西区今津4809-4	805-6181	805-8884								○				
住宅型有料老人ホーム	スマートケアホーム早良	早良区田村6-7-10	801-0417	801-0426	○				○							
住宅型有料老人ホーム	スマイルホーム	南区の場2-25-1	588-8220	588-8221	○			○								
住宅型有料老人ホーム	セラビア下山門	西区下山門3-1-9	405-0407	405-0411	○				○			○				
住宅型有料老人ホーム	ツアーツIII	早良区次郎丸5-18-30	861-0064	861-0043	○				○							
住宅型有料老人ホーム	ツアーツIV	早良区次郎丸5-7-9	873-7560	873-7560	○				○							
住宅型有料老人ホーム	テボレ千早	東区千早2-3-28	671-3031									○				
住宅型有料老人ホーム	ドリームステイ はばたき	西区石丸3-7-31	894-5005	894-5006	○				○			○				
住宅型有料老人ホーム	ハピネスこもれ島	中央区福浜2-1-3	761-5107	761-5125	○				○			○				
住宅型有料老人ホーム	ビジネス・ワン東那珂	博多区東那珂1-6-32	402-9988	402-1089	○		○									
住宅型有料老人ホーム	ビバール悠楽	南区口佐5-18-10	588-1700	588-1701	○			○								
住宅型有料老人ホーム	ひろき苑高齢者住宅 福岡	早良区田村5-18-1	801-0539		○				○							
住宅型有料老人ホーム	ファミエル安里	東区三吉4-3-15	204-1515	204-0505								○				
住宅型有料老人ホーム	ホスピタルメント桜十字博多	博多区博多駅前3-12-26	477-5050	477-5030	○		○	○				○				
住宅型有料老人ホーム	ホスピタルメント福岡天神	中央区渡辺通3-5-11	791-1200	791-1205	○			○				○				
住宅型有料老人ホーム	メディカルホームグラダ西新	早良区西新2-12-5	832-2525	832-2526								○				
住宅型有料老人ホーム	メディケア癒し今宿	西区今宿3-6-16	806-1019	807-2201								○				
住宅型有料老人ホーム	メディケア癒やし参事館	早良区田村7-14-8	874-5577	562-0071	○				○							
住宅型有料老人ホーム	メディケア癒やし西参事館有田	早良区有田6-7-8	707-7474	707-7479	○				○							
住宅型有料老人ホーム	ももんかわ	南区鶴田2-18-30	566-1531	408-4472											○	
住宅型有料老人ホーム	ゆーほーむ	南区大橋2-15-28	534-5151	534-6838	○			○				○				
住宅型有料老人ホーム	ライクケア上山門	西区上山門2-2-22	892-8300	892-8301	○				○			○				
住宅型有料老人ホーム	リハタス	東区下原1-24-43	410-2833	410-2835											○	
住宅型有料老人ホーム	レジアス百道	早良区百道1-25-10	852-1456	847-3508	○				○			○				
住宅型有料老人ホーム	レジデンス三吉駅前	東区三吉4-8-1	210-5562	210-5576								○				
住宅型有料老人ホーム	レジデンス青葉	東区土井1-25-7	691-1031	691-1032								○				
住宅型有料老人ホーム	レジデンス青葉の里	東区土井4-5-16	663-6321	663-6322	○	○										
住宅型有料老人ホーム	レジデンス土井駅前	東区土井3-20-12	410-9785	410-9786	○	○						○				
住宅型有料老人ホーム	ローズガーデン荒江	早良区荒江3-16-15	833-2108	833-2080								○				
住宅型有料老人ホーム	医療法人社団江頭会さくら病院 アドバンスケア長尾	城南区長尾1-19-24	801-8631	801-8633	○				○							

8 浸水想定区域・災害警戒区域等にある主に要配慮者が利用する施設

施設種別	施設名称	住所	電話番号	FAX	洪水	河川						高湖	内水	津波	土砂災害警戒区域	
						多々良川	宇美川	那珂川	穂井川	室見川	海神寺川				雷山川	警戒区域
住宅型有料老人ホーム	高齢者在宅複合施設サザン3	西区橋本1-34-40	812-3341	812-3340	○											
住宅型有料老人ホーム	桜花の宴 憩愛	博多区栗野3-16-30	593-6400	501-7275	○			○								
住宅型有料老人ホーム	三日月苑	東区多の津5-43-7	400-2321	400-2322	○	○	○					○				
住宅型有料老人ホーム	住宅型有料老人ホーム すまいるほむろ	東区馬出4-1-25	986-1513	986-1514	○		○					○				
住宅型有料老人ホーム	住宅型有料老人ホーム とりかい	城南区鳥飼6-7-14	836-5201	400-5151	○							○				
住宅型有料老人ホーム	住宅型有料老人ホーム ひょうたん島	博多区藤岡1-21-48	588-0015	588-0067	○			○								
住宅型有料老人ホーム	住宅型有料老人ホーム ひょうたん島 高木	南区高木1-5-3	433-5155	433-5157	○			○								
住宅型有料老人ホーム	住宅型有料老人ホーム フラワーガーデン・ララ	早良区田村2-6-5	874-2223	874-2226	○							○				
住宅型有料老人ホーム	住宅型有料老人ホーム みどりの風長尾	城南区長尾4-3-26	863-3111	863-3118	○											
住宅型有料老人ホーム	住宅型有料老人ホーム 楽園	東区大字志賀島1735-8	603-1233	603-1233								○				
住宅型有料老人ホーム	住宅型有料老人ホーム 咲楽	西区今宿西1-31-25	807-5544	807-5540								○				
住宅型有料老人ホーム	住宅型有料老人ホーム 和花	西区西都2-16-19	805-5611	805-5612								○				
住宅型有料老人ホーム	住宅型有料老人ホームいぶき	南区柏原3-29-5	408-3124	403-0422												○
住宅型有料老人ホーム	住宅型有料老人ホームさきさき園大橋	南区大橋1-32-14	535-1328	535-1329	○			○								
住宅型有料老人ホーム	住宅型有料老人ホームであい	南区柏原5-14-17	567-7200	567-7203	○											
住宅型有料老人ホーム	住宅型有料老人ホームやまびこ	早良区田村1-8-11	866-8111	866-8112	○							○				
住宅型有料老人ホーム	住宅型有料老人ホームやまびこ	早良区田村1-8-11	874-5300	874-5301	○											
住宅型有料老人ホーム	住宅型有料老人ホームルピナス	早良区原1-6-24	833-5200	845-5077	○							○				
住宅型有料老人ホーム	住宅型有料老人ホーム花音	早良区内園2-15-12	812-5970	812-5972	○							○				
住宅型有料老人ホーム	住宅型有料老人ホーム東風博多	博多区比恵町1-9	402-0277	402-8887	○			○				○				
住宅型有料老人ホーム	住宅型有料老人ホーム悠心	早良区早良1-13-5	707-7387	707-7388	○							○				
住宅型有料老人ホーム	住宅型有料老人ホームたんぼ遊楽	早良区西入部5-20-2	866-0593	866-0598	○							○				
住宅型有料老人ホーム	生活支援ハウス名島シーサイドI	東区名島1-5-20	673-1551	673-1551								○				○
住宅型有料老人ホーム	宅老所 楽園	東区大字志賀島1735-153	603-1233	603-1233								○				
住宅型有料老人ホーム	樓々笑	早良区田村1-5-16	866-8111	866-8112	○											
住宅型有料老人ホーム	宝満ヴィラ高宮	南区向野1-13-29	408-6030	408-6031	○			○								
住宅型有料老人ホーム	宝満ヴィラ大橋南	南区高木1-16-37	292-3337	292-3338	○			○								
住宅型有料老人ホーム	有料老人ホーム サニーライフ福岡長丘	南区長丘5-4-22	554-8861	554-8867	○											
住宅型有料老人ホーム	有料老人ホーム 青洲の華 はこぎ館	東区原田4-34-26	260-8838	627-1077	○	○	○					○				
住宅型有料老人ホーム	有料老人ホームあおぞら博多	博多区豊2-1-7	710-6581	710-6582	○		○	○				○				
住宅型有料老人ホーム	有料老人ホームげんき	東区西戸崎6-169-67	605-2250	605-2255								○				
住宅型有料老人ホーム	有料老人ホームたいよう油山館	城南区東油山4-7-45	600-0168	510-5401												○
住宅型有料老人ホーム	涼の杜	西区大字女席320-14	806-8423	806-8410												○
助産所	ねこの手母乳サポート	東区馬出2-2-8 サンフォード201		携帯												○
助産所	はっとまむ	早良区室見2-16-22-301		携帯	○							○				
助産所	産後ケアハウスふくぶく	早良区室見4-16-3	832-5550		○							○				
助産所	助産院 室見川	早良区南庄6-14-16	847-6573		○							○				
助産所	平田母乳育児コンサルタント	中央区大倉2-4-38-817	715-1836		○			○				○				
助産所	母乳ケア・子育てサポート助産院HUGHUG	城南区長尾2-6-11	982-2046		○											
小規模多機能型居宅介護	小規模多機能 さかいの樹	南区向新町1-10-50	403-0927	403-0928	○			○								
小規模多機能型居宅介護事業所	エフコップかがやき次郎丸	早良区次郎丸4-10-50	874-0097	865-0365	○							○				
小規模多機能型居宅介護事業所	ケアポートがんざん	西区支界島1-22	809-1808	809-1809												○
小規模多機能型居宅介護事業所	スマイルサポート・警務署倶楽部	南区警務町1-7-6	515-5214	515-5214	○			○								
小規模多機能型居宅介護事業所	なごみの家 ししかた	早良区西園田団地4-106	836-5441	811-3005	○							○				
小規模多機能型居宅介護事業所	みんなの家 三吉駅前	東区三吉4-8-1	710-8080	710-8081								○				
小規模多機能型居宅介護事業所	みんなの家 青葉の里	東区土井4-5-16	410-9785	410-9786	○	○										
小規模多機能型居宅介護事業所	みんなの家青葉の里サテライト事業所 みんなの家 土井駅前	東区土井3-20-12	663-6325	663-6326	○	○						○				
小規模多機能型居宅介護事業所	三丁目小規模多機能センター	南区橋手3-2-8	985-6562	985-6565	○			○								
小規模多機能型居宅介護事業所	小規模多機能 さいゆう	博多区吉塚1-33-10	623-0560	623-0561	○		○	○				○				
小規模多機能型居宅介護事業所	小規模多機能 寿庵	南区鶴田2-7-12	566-7044	566-7054												○
小規模多機能型居宅介護事業所	小規模多機能ホーム アンソニエ和自	東区和白東1-25-11	410-5018	410-5028								○				
小規模多機能型居宅介護事業所	小規模多機能ホーム とりかい	城南区鳥飼6-7-14	851-9608	400-5151	○							○				
小規模多機能型居宅介護事業所	小規模多機能ホーム トリニテ松崎	東区松崎2-7-21	674-1600	674-1603	○	○						○				
小規模多機能型居宅介護事業所	小規模多機能ホーム のどか	東区箱崎6-18-7	643-6388	643-6387	○		○					○				
小規模多機能型居宅介護事業所	小規模多機能ホーム むろみ	早良区室見5-10-34	836-8070	823-0701	○							○				
小規模多機能型居宅介護事業所	小規模多機能ホーム ゆふの庄	中央区鳥飼1-5-10	714-4600	714-4601	○							○				
小規模多機能型居宅介護事業所	小規模多機能ホーム 荒江の家	早良区荒江3-20-3	833-1888	822-0573								○				
小規模多機能型居宅介護事業所	小規模多機能ホーム 桜さろん	西区下山門2-16-15	881-0095	881-0555								○				
小規模多機能型居宅介護事業所	小規模多機能ホーム 心の丘	南区鶴田1-10-20	710-2370	710-2371												○
小規模多機能型居宅介護事業所	小規模多機能ホームひまわり大橋	西区小戸3-31-32	834-6269	834-6270	○							○				
小規模多機能型居宅介護事業所	小規模多機能ホームひまわり大橋	南区大橋1-17-7	753-7830	753-7386	○			○				○				

8 浸水想定区域・災害警戒区域等にある主に要配慮者が利用する施設

施設種別	施設名称	住所	電話番号	FAX	洪水	多摩川						高湖	内水	津波	土砂災害警戒区域	
						宇美川	那珂川	鎌井川	室見川	海神川	雷山川				警戒区域	特別警戒区域
小規模多機能型居宅介護事業所	小規模多機能ホーム福岡天神南さくらそう	中央区善吉2-15-18	738-6066	762-5600	○			○				○				
小規模多機能型居宅介護事業所	小規模多機能型居宅介護 ケアスタ福岡	博多区千代1-30-25	631-1100	631-2020								○				
小規模多機能型居宅介護事業所	小規模多機能型居宅介護 ふみりー那珂	博多区那珂3-14-6	483-2335	284-7934	○		○									
小規模多機能型居宅介護事業所	小規模多機能型居宅介護 マイネスハウス福重	西区福重2-34-5	892-3317	892-3344	○					○						
小規模多機能型居宅介護事業所	小規模多機能型居宅介護 花うさぎ千早	東区千早4-13-27	674-1800	674-1805								○				
小規模多機能型居宅介護事業所	小規模多機能型居宅介護ホーム さくらの里	早良区原1-6-24	833-5200	845-5077	○					○						
小規模多機能型居宅介護事業所	小規模多機能型居宅介護花うさぎ大橋	南区大橋3-19-15	511-1112	552-5111	○		○									
小規模多機能型居宅介護事業所	多機能ケアホーム リンごの里	博多区麦野5-13-26	558-3650	558-3660	○		○									
小規模保育事業所	EMIナーサリー	南区大橋2-24-20	551-3173	554-6530	○		○									
小規模保育事業所	EMIナーサリー2	南区大橋2-161F	710-1193	-	○		○									
小規模保育事業所	ICメディカルコスモス保育園	東区香椎照葉3-4-53F	665-7811	665-7812							○					
小規模保育事業所	あーす保育園 警固	中央区警固1-6-562F	406-9259	406-9261	○		○				○					
小規模保育事業所	あーす保育園六本松	中央区六本松2-12-251F	715-2666	715-2666	○			○			○					
小規模保育事業所	あいうえ保育園	南区大橋3-19-272F	791-6556	791-6556	○		○				○					
小規模保育事業所	あおぞら子どもの家	南区和田1-22-31-102	562-1336	562-1336	○		○				○					
小規模保育事業所	あおぞら保育園	西区福重5-20-14	883-8388	883-8388	○					○						
小規模保育事業所	あかりのご聖柏園	博多区聖柏3-19-7	292-2228	292-2280	○		○				○					
小規模保育事業所	あかりのご保育園	東区高島1-10-2	632-8882	631-2619	○		○				○					
小規模保育事業所	アソカの森のいえ	西区北原1-6-9	807-7580	807-7588							○					
小規模保育事業所	アンジュブラン別府駅保育園	城南区別府3-1-11	845-5515	845-5518	○			○			○					
小規模保育事業所	いずみキッズII保育園	西区福重1-4-20	881-1452	881-5159	○					○						
小規模保育事業所	いずみキッズ保育園	早良区原2-4-15	832-3550	832-3551							○					
小規模保育事業所	ウルスラランド	南区塩原4-23-28	557-8102	541-2463	○		○									
小規模保育事業所	エミール子どもの家	早良区有田8-3-12	833-5577	833-5578	○					○						
小規模保育事業所	エンジェルアイ保育園	東区箱崎3-2-23	643-6143	643-6196	○		○				○					
小規模保育事業所	えんぜら子どもの家	南区折立町5-181F	502-1151	502-1151	○		○				○					
小規模保育事業所	おおはし子どもの家	南区大橋1-19-16	562-0084	562-0084	○		○				○					
小規模保育事業所	からふる千早2号保育園	東区千早5-13-8	710-8747	710-8748							○					
小規模保育事業所	からふる千早保育園	東区千早5-13-8	410-5947	405-7712							○					
小規模保育事業所	キッズ・キッズ保育園音椎	東区音椎駅前1-18-45	692-7767	692-7767							○					
小規模保育事業所	キッズ・キッズ保育園天神	中央区渡辺通り4-1-36	751-5728	751-5728	○						○					
小規模保育事業所	キッズ・キッズ保育園博多	博多区博多駅前2-12-3	473-8055	260-9558	○		○				○		○			
小規模保育事業所	キッズくれよん長丘	南区長丘5-3-29	555-8411	555-8411	○					○						
小規模保育事業所	クローバー	東区千早6-215棟12	682-2366	682-2366							○					
小規模保育事業所	こみ山王保育園	博多区博多駅前4-9-321F	451-3004	451-3004	○		○									
小規模保育事業所	こどもの森保育園塩原ナーサリー	南区清水3-25-13	710-1617	-	○		○									
小規模保育事業所	こどもの森保育園清水ナーサリー	南区清水1-24-31	710-3883	710-3883	○		○				○					
小規模保育事業所	こどもの森保育園大橋駅前ナーサリー	南区塩原3-17-12	408-6886	-	○		○									
小規模保育事業所	こどもの森保育園平尾駅前ナーサリー	南区大橋2-19-6	534-5775	534-5755	○		○				○					
小規模保育事業所	さくらんぼルーム	博多区博多駅前3-3-25	483-2221	483-2221	○		○				○					
小規模保育事業所	さつき保育園	早良区野芥6-61-7	865-5507	865-5508										○	○	
小規模保育事業所	さわらサクラ保育園	早良区西園田団地6-1	811-4950	811-4950	○					○						
小規模保育事業所	すくすく子どもの家	南区大橋1-19-16	562-2525	562-2525	○		○									
小規模保育事業所	ソフィア子どもの家	早良区有田3-8-28	707-7272	707-7273	○					○						
小規模保育事業所	ちいさな飯盛保育園	西区大坂飯盛451-2	811-1409	811-1409											○	
小規模保育事業所	つくしんぼのいえ	博多区飯付2-1-14	980-4970	980-4971	○		○									
小規模保育事業所	てりは子どもの家	東区香椎照葉3-2-2	984-3071	984-3071							○					
小規模保育事業所	とっと保育園	中央区清川3-16-19	406-8728	406-8729	○		○				○					
小規模保育事業所	とっと保育園II	中央区清川3-16-19	707-0711	707-0712	○		○				○					
小規模保育事業所	どれみ保育園	早良区飯倉4-11-15	836-7006	836-7016	○					○						
小規模保育事業所	なかよし子どもの家	南区和田1-22-31-101	511-9668	511-9668	○		○									
小規模保育事業所	ナッツ保育園	博多区博多駅前4-27-13-1	260-1788	260-1788	○		○				○		○			
小規模保育事業所	ニチキッズ大橋保育園	南区向野2-3-4	557-2611	557-2625	○		○									
小規模保育事業所	ニチキッズ天神保育園	中央区天神3-10-11	738-8122	738-8123							○					
小規模保育事業所	はこざき小規模保育園	東区笠松2-21-17	624-0337	624-0337	○	○	○				○					
小規模保育事業所	ハニーベア保育園	早良区次郎丸4-5-69	836-8213		○					○						
小規模保育事業所	ひなたぼっこ高宮園	南区玉川町5-4	408-8858	408-8819	○		○				○					
小規模保育事業所	ひなたぼっこ周船寺園	西区奥1-20-25	834-5755	834-5755	○					○						
小規模保育事業所	ひなたぼっこ天神北園	中央区天神5-7-12F	707-2820	707-2825							○					
小規模保育事業所	ひなたぼっこ百道浜園	早良区百道浜2-3-332F	407-9226	407-9232							○					
小規模保育事業所	ファミリー子育てステーション馬出	東区馬出2-22-23	631-3050	631-3050	○		○				○					

8 浸水想定区域・災害警戒区域等にある主に要配慮者が利用する施設

施設種別	施設名称	住所	電話番号	FAX	洪水	河川						高湖	内水	津波	土砂災害警戒区域	
						多々良川	宇美川	那珂川	穂井川	室見川	海老川				雷山川	警戒区域
小規模保育事業所	ファミリー子育てステーション箱崎	東区箱崎1-36-36	651-7710	651-7710								○				
小規模保育事業所	ほっぺるランド住吉	博多区住吉5-5-122F	260-9828	260-9829	○		○	○				○	○			
小規模保育事業所	ほっぺるランド赤坂	中央区赤坂1-11-18	406-5632	406-5638	○			○				○				
小規模保育事業所	ほっぺるランド大名	中央区大名1-3-11	406-2628	406-2638	○			○				○				
小規模保育事業所	ほっぺるランド竹下	博多区竹下4-6-14	292-1813	292-1816	○		○	○								
小規模保育事業所	ほっぺるランド博多駅前	博多区博多駅前2-20-15	409-4834	409-4837								○				
小規模保育事業所	ほっぺるランド舞鶴	中央区舞鶴1-4-30	753-9822	753-9825	○			○				○				
小規模保育事業所	ほっぺるランド名島	東区名島3-27-4	692-1791	692-1792								○				
小規模保育事業所	まいむのこ保育園	南区大橋1-8-8	400-6463	555-7869	○			○								
小規模保育事業所	みどりっこ保育園	早良区飯倉4-26-12	861-0787	851-7222	○					○						
小規模保育事業所	やまのみガーデン	東区松崎3-14-24	661-1424	661-1426	○	○						○				
小規模保育事業所	ゆうあい歩笑夢	南区白佐5-7-27	588-8100	588-8099	○			○								
小規模保育事業所	ゆめのみ保育園	城南区南片江4-22-3	836-6072	836-6072												○
小規模保育事業所	リトルワールド吉塚本町保育園	博多区吉塚本町2-14-1	629-5255	629-5255	○	○	○					○				
小規模保育事業所	リトルワールド高宮保育園	南区高宮3-2-15	406-5688	406-5688	○			○				○				
小規模保育事業所	リトルワールド室見保育園	早良区室見1-2-23	407-9277	407-9277	○					○		○				
小規模保育事業所	リトルワールド六本松保育園	中央区六本松4-3-2	406-3366	406-3366	○					○		○				
小規模保育事業所	るりいろ保育園平尾	南区大橋2-19-204F	406-5185	406-5197	○			○				○				
小規模保育事業所	花のおさなご産院駅前	西区姪浜駅前1-5-7	707-7900	834-5172	○					○		○				
小規模保育事業所	光和小規模保育園	東区和白5-16-22	606-5505	606-5505								○				
小規模保育事業所	香椎にじいろのたね保育園	東区香椎駅前2-4-11	577-4776	577-4776								○				
小規模保育事業所	高宮えがお保育園	南区大橋3-19-24	526-1100	526-1101	○			○				○				
小規模保育事業所	三草クローバー保育園	中央区地行1-9-10-3F	707-3955	707-3956								○				
小規模保育事業所	三草保育園	城南区鳥飼5-2-57	843-0001	707-6661	○					○		○				
小規模保育事業所	小田部保育園	早良区小田部3-18-7	822-1567	843-9398	○					○						
小規模保育事業所	偲愛にじいろ保育園	東区名島2-2-22	674-2416	674-2417								○				
小規模保育事業所	成徳保育園コケラス	西区右丸2-31-33	981-1952		○					○		○				
小規模保育事業所	西新保育こすもす	早良区瑞1-6-5-101	821-7971	821-7971	○					○		○				
小規模保育事業所	赤坂すずかけ保育園	中央区赤坂2-1-39	753-8601	753-8621	○			○				○				
小規模保育事業所	大橋駅前コスモス保育園	南区大橋1-1-11	559-6277	559-6288	○			○				○				
小規模保育事業所	大原保育園	早良区原3-5-20	831-4157	831-5168	○					○		○				
小規模保育事業所	第2さつき保育園	早良区西油山154	864-5550	864-5500											○	○
小規模保育事業所	第2隅田保育園	博多区西月隈6-2-8	582-0003	586-9860	○			○								
小規模保育事業所	第2小田部保育園	早良区小田部3-23-1-3	822-1567	843-9398	○					○						
小規模保育事業所	唐人町あけぼの保育園	中央区唐門9-141F	771-8818	771-8815	○					○		○				
小規模保育事業所	藤崎くすくすナーサリー	早良区藤崎1-1-132F	407-2758	407-2702								○				
小規模保育事業所	博多eキッズナーサリー	博多区千代4-28-8	710-7946	710-7946								○				
小規模保育事業所	博多ほしにわがいを保育園	博多区上牟田2-6-7	472-2233	472-2234	○			○				○				
小規模保育事業所	博多りんりん保育園	博多区博多駅東2-13-23	710-6788	710-6789	○			○				○				
小規模保育事業所	白金こども園	中央区白金2-3-14	982-3361	982-3361	○			○				○				
小規模保育事業所	箱崎eキッズナーサリー	東区箱崎3-3-8	231-8391	231-8391	○			○				○				
小規模保育事業所	箱崎駅前eキッズナーサリー	東区箱崎1-7-38-101	231-0648	231-0648	○			○				○				
小規模保育事業所	箱崎駅前東eキッズナーサリー	東区飯倉2-19-10	710-5473	710-5473	○			○				○				
小規模保育事業所	飯倉こころ保育園	早良区飯倉6-24-16	836-7906	836-7940	○					○						
小規模保育事業所	穂井川さくら保育園	城南区長尾4-4-22	862-7362	863-7370	○					○						
小規模保育事業所	百達ベビーガーデン保育園	早良区百達浜3-4-10	836-6704	836-6703	○					○		○				
小規模保育事業所	福岡たいせい保育園	博多区吉塚本町2-23	409-9449	409-9449	○			○				○				
小規模保育事業所	福岡ベビーガーデン保育園	南区警弥郷1-14-11F	983-6599	983-6599	○			○				○				
小規模保育事業所	福岡ゆうゆう保育園	中央区警園2-13-17	731-0055	731-0055	○			○				○				
小規模保育事業所	福岡南ベビーガーデン保育園	南区警弥郷1-14-11F	983-6601	983-6601	○			○				○				
小規模保育事業所	福岡薬院乳児室	中央区薬院2-13-13	791-9660	791-9670	○			○				○				
小規模保育事業所	保育室マザームーン	西区姪浜駅前3-5-1-101	885-1111	885-1111	○					○		○				
小規模保育事業所	保育室マザームーン スマイル園	西区姪の浜2-13-21	882-7817	836-6717								○				
小規模保育事業所	油山こひつじ保育園	城南区東油山4-7-1	400-1922	400-1923												○
小規模保育事業所	日佐こひつじ保育園	南区日佐4-10-1	707-9120	707-9121	○			○								
障がい者支援施設	わたつみの里	東区志賀島1724-1	603-0801	603-0803												○
障がい者支援施設	工業会ワークセンター	西区大字田尻2542	732-0539	732-0539	○					○		○			○	
障がい者支援施設	障がい者支援施設たいようの里	東区名子1-16-14	691-6777	691-6774	○	○										
障がい者支援施設	障がい者支援施設わかば苑	早良区大字石釜333-24	804-0300	804-7722												○
障がい者支援施設	障がい者支援施設西高厚生園	早良区西園5-4-30	812-6985	836-5611	○					○						
障がい者支援施設	早良厚生園	早良区大字重留29-17	406-2406	406-2407												○

8 浸水想定区域・災害警戒区域等にある主に要配慮者が利用する施設

施設種別	施設名称	住所	電話番号	FAX	洪水	宇美川	那珂川	壱井川	室見川	雷山川	高湖	内水	津波	土砂災害警戒区域		
														警戒区域	特別警戒区域	
障がい者支援施設	第一いわお園	博多区大字立花寺字白石30-2	936-7101	936-7102												
障がい福祉サービス事業所(共同生活援助)	ACT-F&A	城南区友泉亭5-3-1	980-2165	980-2165	○			○								
障がい福祉サービス事業所(共同生活援助)	COCHOUS 愛宕浜	西区愛宕浜1-2-1	707-5893								○					
障がい福祉サービス事業所(共同生活援助)	Reva Care House 愛宕	西区愛宕南2-3-14	090-8514-1436		○				○	○						
障がい福祉サービス事業所(共同生活援助)	Reva Care House 石丸	西区石丸3-15-25	090-8514-1436		○				○	○						
障がい福祉サービス事業所(共同生活援助)	SMAPRE WINGS-A	西区野方5-64-5	811-0652	811-0663											○	
障がい福祉サービス事業所(共同生活援助)	SMAPRE WINGS-B	西区野方5-64-2	09-811-0652	811-0663											○	
障がい福祉サービス事業所(共同生活援助)	SMAPRE WINGS-A	西区野方5-64-5	806-7774	806-8962											○	○
障がい福祉サービス事業所(共同生活援助)	Winx2①	中央区大手門3-7-11-304	080-3467-0023		○			○			○					
障がい福祉サービス事業所(共同生活援助)	Winx2②	中央区大手門3-7-11-303	080-3467-0023		○			○			○					
障がい福祉サービス事業所(共同生活援助)	Winx2大手門	中央区大手門3-7-12	080-3467-0023		○			○			○					
障がい福祉サービス事業所(共同生活援助)	Winx2大手門②	中央区大手門3-7-12	080-3467-0023		○			○			○					
障がい福祉サービス事業所(共同生活援助)	YOKATOKO 今宿①	西区今宿3-23-14	805-7717	805-7716							○					
障がい福祉サービス事業所(共同生活援助)	YOKATOKO 今宿②	西区今宿3-23-14	805-7717	805-7716							○					
障がい福祉サービス事業所(共同生活援助)	YOKATOKO 東那珂①	博多区東那珂3-8-301階	477-7105	477-7106	○		○									
障がい福祉サービス事業所(共同生活援助)	YOKATOKO 東那珂②	博多区東那珂3-8-302階	477-7105	477-7106	○		○									
障がい福祉サービス事業所(共同生活援助)	YOKATOKO 富士見	西区富士見3-1-24	805-8555	805-8556					○		○					
障がい福祉サービス事業所(共同生活援助)	YOKATOKO 野多目①	南区野多目1-15-28	561-5811	561-5812	○		○									
障がい福祉サービス事業所(共同生活援助)	YOKATOKO 野多目②	南区野多目1-15-28	561-5811	561-5812	○		○									
障がい福祉サービス事業所(共同生活援助)	あいほーむふくおか	城南区西片J2-6-10	707-4175	707-4176												○
障がい福祉サービス事業所(共同生活援助)	あいほーむふくおか2	城南区西片J2-6-10	707-4175	707-4176												○
障がい福祉サービス事業所(共同生活援助)	あいほーむふくおか3	城南区西片J2-6-6アイエイトロッサム	707-4175	707-4176												○
障がい福祉サービス事業所(共同生活援助)	アガペー1-2	東区和白1-6-38つくし和自コーポ101	681-6684	719-0854							○					
障がい福祉サービス事業所(共同生活援助)	アガペー1-3	東区和白3-11-0サンシャイン和自	681-664	719-0854							○					
障がい福祉サービス事業所(共同生活援助)	アガペー1-5	博多区須崎町4-19	681-6684	719-0854							○					
障がい福祉サービス事業所(共同生活援助)	あすなろ	東区多の津5-27-14	409-3781	409-3782	○	○					○					
障がい福祉サービス事業所(共同生活援助)	アットホームヒルズ1	城南区梅林2-18-19グロリアスエスト福大	070-5456-2886	862-4515												○
障がい福祉サービス事業所(共同生活援助)	アンジュスマイル博多御供所	博多区御供所町2-51	272-0031	791-7803							○					
障がい福祉サービス事業所(共同生活援助)	イクスライヴズ1st	南区玉川町15-6	080-3902-0235	552-0606	○		○				○					
障がい福祉サービス事業所(共同生活援助)	イクスライヴズ2nd	南区玉川町15-4	080-3902-0235	552-0606	○		○				○					
障がい福祉サービス事業所(共同生活援助)	いこいの場 山王	博多区山王1-2-26山王ハイッ	512-2616	512-2616	○		○				○					
障がい福祉サービス事業所(共同生活援助)	いこいの場 大橋	南区福原3-16-13プログレ大橋	512-2616	512-2616	○		○				○					
障がい福祉サービス事業所(共同生活援助)	いこいの場 清水	南区清水2-3-162階	512-2616	512-2616	○		○				○					
障がい福祉サービス事業所(共同生活援助)	ウェルネスアースト梅林	城南区梅林2-16-4	516-6090	400-0507												○
障がい福祉サービス事業所(共同生活援助)	エイドケアホーム	南区柳瀬2-11-5	409-6161	409-6262	○		○									
障がい福祉サービス事業所(共同生活援助)	おひさま1	東区唐原2-13-10	050-5375-1923								○					
障がい福祉サービス事業所(共同生活援助)	おひさま2	東区唐原2-13-13	050-5375-1923								○					
障がい福祉サービス事業所(共同生活援助)	カトレア長尾	城南区長尾1-4-9	600-0292	873-0080	○			○								
障がい福祉サービス事業所(共同生活援助)	カトレア長尾2	城南区長尾1-4-9	600-0292	873-0080	○			○								
障がい福祉サービス事業所(共同生活援助)	グリーンーフ 梅林	城南区梅林1-6-14	080-3477-4278	554-2178												○
障がい福祉サービス事業所(共同生活援助)	グリーンーフ三宅	南区三宅1-5-22	080-3477-4278	554-2178	○		○									
障がい福祉サービス事業所(共同生活援助)	グリーンーフ飯倉	早良区飯倉4-10-2	080-3477-4278	554-2178	○				○							
障がい福祉サービス事業所(共同生活援助)	グループホーム Pokka 野芥 2号館	早良区野芥5-1-16	050-8882-8063	050-3174-5034	○				○							
障がい福祉サービス事業所(共同生活援助)	グループホーム カラフル	博多区那珂4-25-1那珂南住宅1棟 104、109	633-2840	982-1341	○		○									
障がい福祉サービス事業所(共同生活援助)	グループホーム さくらガーデンⅠ	東区唐原4-1-15-4	719-0633	719-0636							○					
障がい福祉サービス事業所(共同生活援助)	グループホーム さくらガーデンⅡ	東区唐原4-1-15-2	719-0633	719-0636							○					
障がい福祉サービス事業所(共同生活援助)	グループホーム たいようの家	東区名子1-6-35	691-5810	691-5810	○	○										
障がい福祉サービス事業所(共同生活援助)	グループホーム たいようの丘	東区名子1-16-15	691-6777	691-6774	○	○										
障がい福祉サービス事業所(共同生活援助)	グループホーム つきうさぎ	博多区美野4-6-14	080-5242-4359		○		○									
障がい福祉サービス事業所(共同生活援助)	グループホーム ドリームハウス1号館	博多区諸岡3-29-82階	600-0103	600-0247	○		○									
障がい福祉サービス事業所(共同生活援助)	グループホーム ドリームハウス2号館	博多区諸岡5-15-14	600-0103	600-0247	○		○									
障がい福祉サービス事業所(共同生活援助)	グループホーム ほっと2	東区香椎駅前1-27-28	673-1076	673-1076							○					
障がい福祉サービス事業所(共同生活援助)	グループホーム ホットスポット	東区名島3-10-10	409-8549	510-2632							○					
障がい福祉サービス事業所(共同生活援助)	グループホーム リタオート大橋	南区大橋3-22-46	791-2078	531-1125	○		○									
障がい福祉サービス事業所(共同生活援助)	グループホーム 四季の家	東区和白1-9-23	608-2880	608-2880							○					
障がい福祉サービス事業所(共同生活援助)	グループホーム 博多の森	博多区浦田2-29-10	207-0797	207-0797												○
障がい福祉サービス事業所(共同生活援助)	グループホームten II	博多区千代4-20-27	707-0399	235-3223							○					
障がい福祉サービス事業所(共同生活援助)	グループホームten II 高砂	中央区高砂2-13-6	707-0399	235-3223	○						○					
障がい福祉サービス事業所(共同生活援助)	グループホームten今泉	中央区今泉1-6-16	707-0399	235-3223	○		○				○					
障がい福祉サービス事業所(共同生活援助)	グループホームten友泉	城南区友泉2-1-47	707-0399	235-3223	○			○								
障がい福祉サービス事業所(共同生活援助)	グループホームあおぞら1	中央区高砂2-13-15	531-2158	531-2158	○						○					

8 浸水想定区域・災害警戒区域等にある主に要配慮者が利用する施設

施設種別	施設名称	住所	電話番号	FAX	洪水	多摩川					高湖	内水	津波	土砂災害警戒区域	
						宇美川	那珂川	鎌井川	室見川	雷山川				警戒区域	特別警戒区域
障がい福祉サービス事業所(共同生活援助)	グループホームあおぞら2	中央区高砂2-10-12	531-8933	531-8933	○						○				
障がい福祉サービス事業所(共同生活援助)	グループホームあおぞら3	中央区高砂2-6-23	524-1106	524-1106	○						○				
障がい福祉サービス事業所(共同生活援助)	グループホームワイルド	早良区飯倉3-42-5	821-8255	407-1280							○				
障がい福祉サービス事業所(共同生活援助)	グループホームオークマ1(大熊ビル)	東区高出4-6-1大熊ビル	215-1461	215-1461	○	○					○				
障がい福祉サービス事業所(共同生活援助)	グループホームオークマ2(リンデンハイム)	東区高出4-1-16	215-1461	215-1461							○				
障がい福祉サービス事業所(共同生活援助)	グループホームオハナ1号館	早良区原1-26-4	407-8550	407-8550	○						○				
障がい福祉サービス事業所(共同生活援助)	グループホームオハナ3号館	早良区田村5-7-31	407-8550	407-8550	○						○				
障がい福祉サービス事業所(共同生活援助)	グループホームげんき	東区西戸崎1-18-11	090-7393-0139	603-2765							○				
障がい福祉サービス事業所(共同生活援助)	グループホームげんき 2号館	東区西戸崎5-9-47	090-7393-0139								○				
障がい福祉サービス事業所(共同生活援助)	グループホームさいかい笹丘A	中央区笹丘1-35-9	210-1761	210-1763	○										
障がい福祉サービス事業所(共同生活援助)	グループホームさいかい笹丘B	中央区笹丘1-35-8	210-1761	210-1763	○										
障がい福祉サービス事業所(共同生活援助)	グループホームさいかい長丘	南区長丘4-3-31	210-6450											○	
障がい福祉サービス事業所(共同生活援助)	グループホームさいかい和白A	東区和白1-14-59	518-5887	515-4844							○				
障がい福祉サービス事業所(共同生活援助)	グループホームさいかい和白B	東区和白1-14-60	518-5887	515-4844							○				
障がい福祉サービス事業所(共同生活援助)	グループホームさくらガーデンⅢ	東区備原4-1-15-3	719-0633	719-0636							○				
障がい福祉サービス事業所(共同生活援助)	グループホームしあわせ駅前丸	早良区次郎丸6-5-102F	836-7778	836-7771	○						○				
障がい福祉サービス事業所(共同生活援助)	グループホームせいせん東	東区香住ヶ丘4-40-36	080-8585-8892	080-8585-8892							○				
障がい福祉サービス事業所(共同生活援助)	グループホームふわふわ坂付	博多区坂付4-10-13	558-8942	558-8942	○										
障がい福祉サービス事業所(共同生活援助)	グループホームマックス	博多区大字花寺30-1	936-7103	936-7103										○	
障がい福祉サービス事業所(共同生活援助)	グループホームゆりかもめ	南区和田1-6-5	408-3140	408-3141	○										
障がい福祉サービス事業所(共同生活援助)	グループホームゆりかもめ柏原	南区柏原2-4-8	408-3140	408-3141											○
障がい福祉サービス事業所(共同生活援助)	グループホームらいむ	早良区荒江2-13-1荒江4角ビル	775-3374	834-6190							○				
障がい福祉サービス事業所(共同生活援助)	グループホームれもん	早良区荒江2-15-16小川第1ビル	775-3374	834-6190							○				
障がい福祉サービス事業所(共同生活援助)	グループホーム花かゴジヤミン	東区備原2-8-18	692-8181	692-8131							○				
障がい福祉サービス事業所(共同生活援助)	グループホーム花かゴミモザ	東区備原2-8-19	692-8181	692-8131							○				
障がい福祉サービス事業所(共同生活援助)	グループホーム月(あかり)	南区和田1-12-17	408-2084	408-2085	○										
障がい福祉サービス事業所(共同生活援助)	グループホーム四季の家	東区和白1-9-23	407-9902	407-9902							○				
障がい福祉サービス事業所(共同生活援助)	グループホーム松の木	東区福岡4-5-19 5F	643-0788	643-0789	○	○					○				
障がい福祉サービス事業所(共同生活援助)	グループホーム松の木Ⅱ	東区福岡4-5-19 4F	643-0788	643-0789	○	○					○				
障がい福祉サービス事業所(共同生活援助)	グループホーム暖房	東区備原3-4-17-102	080-4318-4433	410-0399							○				
障がい福祉サービス事業所(共同生活援助)	グループホーム暖房2	東区備原3-4-17-105	080-4318-4433	410-0399							○				
障がい福祉サービス事業所(共同生活援助)	グループホーム暖房3	東区備原2-16-12	080-4318-4433	410-0399							○				
障がい福祉サービス事業所(共同生活援助)	クロバハウス	南区高木1-16-15	431-3031	431-3190	○										
障がい福祉サービス事業所(共同生活援助)	クロップハウス福岡3-1	博多区東光寺町2-8-21-203	292-0182	292-0183	○	○									
障がい福祉サービス事業所(共同生活援助)	クロップハウス福岡3-2	博多区東光寺町2-8-21-205	292-0182	292-0183	○	○									
障がい福祉サービス事業所(共同生活援助)	クロップハウス福岡7-1	博多区千代4-29-25-402	292-0182	292-0183							○				
障がい福祉サービス事業所(共同生活援助)	クロップハウス福岡7-2	博多区千代4-29-25-502	292-0182	292-0183							○				
障がい福祉サービス事業所(共同生活援助)	クロップハウス福岡7-3	博多区千代4-29-25	292-0182	292-0183							○				
障がい福祉サービス事業所(共同生活援助)	クロップハウス福岡8	城南区別府6-11-3	292-0182	292-0183							○				
障がい福祉サービス事業所(共同生活援助)	ケアホームマックス	博多区大字立花寺30-1	936-7103	936-7103										○	
障がい福祉サービス事業所(共同生活援助)	こずもすホームⅠ	早良区重留7-6-6ビュアール重留Ⅰ 101	803-0154	803-0154	○						○				
障がい福祉サービス事業所(共同生活援助)	こずもすホームⅡ	早良区重留7-6-6ビュアール重留Ⅰ 301	803-0154	803-0154	○						○				
障がい福祉サービス事業所(共同生活援助)	こずもすホーム谷	中央区谷1-13-13	733-3510	733-3510	○						○				
障がい福祉サービス事業所(共同生活援助)	さくら	西区大字飯氏262-4	323-4711	323-4712										○	
障がい福祉サービス事業所(共同生活援助)	シエテ木の実	博多区御供所町13-12	080-4288-4600								○				
障がい福祉サービス事業所(共同生活援助)	スターホームROPONMATSU	中央区六本松4-3-11	739-0155	739-0156	○						○				
障がい福祉サービス事業所(共同生活援助)	スターホームSUMIYOSHI	博多区佳吉2-12-13	260-9371	260-9372	○	○					○	○			
障がい福祉サービス事業所(共同生活援助)	すてっぷ	城南区穂井川4-1-11	834-3365	834-3365	○										
障がい福祉サービス事業所(共同生活援助)	すまいるハウス 下山門	西区下山門3-22-21-2	894-3500	894-3505	○						○				
障がい福祉サービス事業所(共同生活援助)	すまいるハウス 石丸	西区石丸3-30-30	894-3500	894-3505	○						○				
障がい福祉サービス事業所(共同生活援助)	すまいるハウス下山門Ⅱ	西区下山門3-22-22	894-3500		○						○				
障がい福祉サービス事業所(共同生活援助)	スマイルハウス下山門Ⅲ	西区下山門2-20-21	894-3500	894-3505	○						○				
障がい福祉サービス事業所(共同生活援助)	すまいるホーム	城南区穂井川13-12-9	554-7335	554-7336	○										
障がい福祉サービス事業所(共同生活援助)	すももの樹1	早良区飯倉3-31-161F	707-4984	707-4985	○						○				
障がい福祉サービス事業所(共同生活援助)	ソニール	南区大橋4-7-26	090-1198-4688	753-9405	○						○				
障がい福祉サービス事業所(共同生活援助)	そよかぜホーム井尻	南区井尻3-35-30	574-8151		○						○				
障がい福祉サービス事業所(共同生活援助)	そよかぜホーム井相田	博多区井相田3-1-20	592-0233		○						○				
障がい福祉サービス事業所(共同生活援助)	そよかぜホーム坂付	博多区坂付7-9-43	571-2161		○						○				
障がい福祉サービス事業所(共同生活援助)	ソレイユクラシ博多	博多区住吉5-10-15-111	600-4212	600-4213	○						○				
障がい福祉サービス事業所(共同生活援助)	たんぼ荘	早良区高取1-19-6	407-6316	407-6326							○				
障がい福祉サービス事業所(共同生活援助)	つくしの丘野多目	南区野多目4-1-14	551-5850	551-5852	○										

8 浸水想定区域・災害警戒区域等にある主に要配慮者が利用する施設

施設種別	施設名称	住所	電話番号	FAX	洪水	宇美川	那珂川	種井川	室見川	瑞穂川	雷山川	高潮	内水	津波	土砂災害警戒区域	
															警戒区域	特別警戒区域
障がい福祉サービス事業所(共同生活援助)	ドマーニ清川	中央区清川1-13-5	03-5970-8070	03-5970-8070	○		○					○				
障がい福祉サービス事業所(共同生活援助)	とむホーム1号館	博多区対馬小路10-18	262-7170	262-7170								○				
障がい福祉サービス事業所(共同生活援助)	とむホーム2号館	博多区深瀬町1-6	262-7170	262-7170								○				
障がい福祉サービス事業所(共同生活援助)	とむホーム3号館	博多区上車田3-5-1	262-7170	262-7170	○		○									
障がい福祉サービス事業所(共同生活援助)	なないろ	西区姪浜駅南4-16-21	834-6411	883-0002	○				○			○				
障がい福祉サービス事業所(共同生活援助)	ネット・マール	博多区諸国1-10-6富士ビルII 501、502、503	572-8023	572-8023	○		○									
障がい福祉サービス事業所(共同生活援助)	ハーベスト	西区大字飯盛510-9	892-2758	892-2758	○				○							○
障がい福祉サービス事業所(共同生活援助)	はくちょうホーム	東区和台4-24-44	402-0577	402-0575								○				
障がい福祉サービス事業所(共同生活援助)	パティオ西戸崎	東区西戸崎6-2-25	603-9101	6039101								○				
障がい福祉サービス事業所(共同生活援助)	パラスポ	東区高出5-7-25カラム公園1階	080-9109-4769									○				
障がい福祉サービス事業所(共同生活援助)	ひまわりランド和白センター	東区和台1-4-2	608-1060	608-1060								○				
障がい福祉サービス事業所(共同生活援助)	フラー	西区今津5324-5	806-9987	807-9988								○				
障がい福祉サービス事業所(共同生活援助)	フラー見	早良区室見2-7-31	806-9987	807-9988	○				○			○				
障がい福祉サービス事業所(共同生活援助)	フラー福重	西区福重3-16-16	806-9987	807-9988	○				○			○				
障がい福祉サービス事業所(共同生活援助)	ベルウッド実野	博多区実野2-10-8	710-6776	710-6773	○		○									
障がい福祉サービス事業所(共同生活援助)	マイホーム暖家	博多区諸国3-29-4	555-3315	555-3312	○											○
障がい福祉サービス事業所(共同生活援助)	みらいふ	早良区梅林7-22-17	865-6568	865-6568												○
障がい福祉サービス事業所(共同生活援助)	メイプルタウン泉	西区泉1-13-17	807-8996	807-8996								○				
障がい福祉サービス事業所(共同生活援助)	もちづき堂 住吉	博多区住吉5-10-24	515-3422		○		○					○	○			
障がい福祉サービス事業所(共同生活援助)	もちづき堂A棟	博多区美野島1-24-18-101	515-3422	515-3422	○		○					○	○			
障がい福祉サービス事業所(共同生活援助)	もちづき堂B棟	博多区美野島1-24-18-201	515-3422	515-3422	○		○					○	○			
障がい福祉サービス事業所(共同生活援助)	もちづき堂C棟	博多区美野島1-24-18-301	515-3422	515-3422	○		○					○	○			
障がい福祉サービス事業所(共同生活援助)	ももの樹 A 1	早良区原2-4-111F	836-9400	836-9400								○				
障がい福祉サービス事業所(共同生活援助)	ももの樹 A 2	早良区原2-4-112F	836-9400	836-9400								○				
障がい福祉サービス事業所(共同生活援助)	ももの樹 B 1	早良区原2-4-101F	836-9400	836-9400								○				
障がい福祉サービス事業所(共同生活援助)	ももの樹 B 2	早良区原2-4-102F	836-9400	836-9400								○				
障がい福祉サービス事業所(共同生活援助)	ゆるり	西区橋本2-33-1	407-7643	407-7643	○				○							
障がい福祉サービス事業所(共同生活援助)	ゆるり2号館	西区戸切2-9-3	090-1734-7643	407-7643	○				○							
障がい福祉サービス事業所(共同生活援助)	ゆるり3号館	早良区次郎丸5-13-53	090-1734-7643	407-7643	○				○							
障がい福祉サービス事業所(共同生活援助)	らげーるいろは	早良区東入部1-20-16	985-0689	985-0689												○
障がい福祉サービス事業所(共同生活援助)	らげーる重留	早良区重留7-15-37	985-2806	985-2806	○				○							
障がい福祉サービス事業所(共同生活援助)	リリーフ生の松原II	西区生の松原4-26-8	407-9902	407-9902												○
障がい福祉サービス事業所(共同生活援助)	リリーフ経済I	西区福重5-1-13	407-9902	407-9902	○				○			○				
障がい福祉サービス事業所(共同生活援助)	リリーフ経済事業所	西区福重5-1-13	541-5858	541-5856	○				○			○				
障がい福祉サービス事業所(共同生活援助)	ルーツ西戸崎	東区西戸崎1-10-36	605-4101	605-4111								○				
障がい福祉サービス事業所(共同生活援助)	ルーツ西戸崎II	東区西戸崎1-10-24	609-9487	609-9487								○				
障がい福祉サービス事業所(共同生活援助)	ルーツ有田 1期	早良区有田7-13-24	836-8130	836-8130	○				○							
障がい福祉サービス事業所(共同生活援助)	ルーツ有田 2期	早良区有田7-13-24	836-8130	836-8130	○				○							
障がい福祉サービス事業所(共同生活援助)	ロイスふくおか1	博多区板付3-24-107	292-0182	292-0183	○		○									
障がい福祉サービス事業所(共同生活援助)	ロイスふくおか2	博多区板付3-24-312	292-0182	292-0183	○		○									
障がい福祉サービス事業所(共同生活援助)	ロイスふくおか3	博多区吉塚1-20-2テラス@吉塚2室	292-0182	292-0183	○		○					○				
障がい福祉サービス事業所(共同生活援助)	ロイスふくおか4	博多区吉塚1-20-2テラス@吉塚3室	292-0182	292-0183	○		○					○				
障がい福祉サービス事業所(共同生活援助)	わおんグループホーム福岡3号棟	東区多々良2-48-23	0120-90-5219	510-0335	○	○						○				
障がい福祉サービス事業所(共同生活援助)	わおんグループホーム福岡4号棟	東区若宮4-2-35	0120-90-5219	510-0335								○				
障がい福祉サービス事業所(共同生活援助)	わおん福岡東A棟	東区千早2-16-32	600-0284	235-3227								○				
障がい福祉サービス事業所(共同生活援助)	わおん福岡東B棟	東区千早2-16-32	600-0284	235-3227								○				
障がい福祉サービス事業所(共同生活援助)	医療ケア Re'sela Holmes 重留A	早良区重留4-8-7	407-8840	407-8841												○
障がい福祉サービス事業所(共同生活援助)	医療ケア Re'sela Homes 重留B	早良区重留4-8-7	407-8840	407-8841												○
障がい福祉サービス事業所(共同生活援助)	横浜ホーム	西区横浜2-33-20	807-0718	807-0830												○
障がい福祉サービス事業所(共同生活援助)	栗原の家/早良	早良区原2-4-11	865-6068	865-6070								○				
障がい福祉サービス事業所(共同生活援助)	花木瀬 梅林	城南区梅林1-5-21	577-6600	519-9890												○
障がい福祉サービス事業所(共同生活援助)	花木瀬 梅林II	城南区梅林1-5-21	577-6600	519-9890												○
障がい福祉サービス事業所(共同生活援助)	共同生活支援住宅 十和 本館1	早良区早良6-2-12	407-2068	407-2067												○
障がい福祉サービス事業所(共同生活援助)	共同生活支援住宅 十和 本館2	早良区早良6-2-12	407-2068	407-2067												○
障がい福祉サービス事業所(共同生活援助)	憩いの場 清水	南区清水2-3-14	512-2616	512-2616	○		○					○				
障がい福祉サービス事業所(共同生活援助)	香椎浜団地ホーム1	東区香椎浜2-1-4-201	663-2833	663-2834								○				
障がい福祉サービス事業所(共同生活援助)	香椎浜団地ホーム2	東区香椎浜2-1-4-206	663-2833	663-2834								○				
障がい福祉サービス事業所(共同生活援助)	橋本ホーム大橋	南区南大橋2-17-6	555-3738	555-3738												○
障がい福祉サービス事業所(共同生活援助)	板	早良区次郎丸5-6-50	407-6316	407-6326	○				○							
障がい福祉サービス事業所(共同生活援助)	住マイルグループ福岡東	東区西戸崎2-23-26	821-4055	407-2632								○				
障がい福祉サービス事業所(共同生活援助)	住マイルグループ福岡東2	東区香椎浜2-3-4-401	692-8995	692-8995								○				

8 浸水想定区域・災害警戒区域等にある主に要配慮者が利用する施設

施設種別	施設名称	住所	電話番号	FAX	洪水	宇美川	那珂川	種井川	室見川	雷山川	高潮	内水	津波	土砂災害警戒区域	
														警戒区域	特別警戒区域
障がい福祉サービス事業所(共同生活援助)	住マイルホーム福岡東1	東区西戸崎2-23-26	600-4583	235-3905							○				
障がい福祉サービス事業所(共同生活援助)	住マイルホーム福岡東3	東区香椎浜2-3-5-508	692-5979	692-5979							○				
障がい福祉サービス事業所(共同生活援助)	住マイルホーム福岡東4	東区香椎5-32-14	983-5697	983-5697										○	
障がい福祉サービス事業所(共同生活援助)	小戸ホーム	西区小戸1-35-5-401	806-4514	806-1511	○				○		○				
障がい福祉サービス事業所(共同生活援助)	松島ホームⅠ	東区松島3-16-12-403	611-0122	611-0129	○	○	○				○				
障がい福祉サービス事業所(共同生活援助)	松島ホームⅡ	東区松島3-16-12-402	611-0122	611-0129	○	○	○				○				
障がい福祉サービス事業所(共同生活援助)	松島ホームⅢ	東区松島3-9-12-601	611-0122	611-0129	○	○	○				○				
障がい福祉サービス事業所(共同生活援助)	障がい者グループホーム stitch	東区塩浜1-28-15	692-2320	692-2321							○				
障がい福祉サービス事業所(共同生活援助)	障がい者地域生活・行動支援センター か〜む	城南区東油山4-14-21	834-2557	834-2558										○	
障がい福祉サービス事業所(共同生活援助)	早良ひまわりハウス1	早良区東入部1-9-1	834-2005	834-2005	○				○						
障がい福祉サービス事業所(共同生活援助)	早良ひまわりハウス2	早良区東入部1-9-1	834-2005	834-2005	○				○						
障がい福祉サービス事業所(共同生活援助)	第一下山門ホーム	西区下山門団地5-2-201	806-4514	806-1511	○				○		○				
障がい福祉サービス事業所(共同生活援助)	第一福置ホーム	西区福置5-2-0-15コーポ高木101	806-4514	806-1511	○				○		○				
障がい福祉サービス事業所(共同生活援助)	第三小戸ホーム	西区小戸1-35-12-305	806-4514	806-1511	○				○		○		○		
障がい福祉サービス事業所(共同生活援助)	第三福置ホーム	西区福置5-2-0-15コーポ高木301	806-4514	806-1511	○				○		○				
障がい福祉サービス事業所(共同生活援助)	第四小戸ホーム	西区小戸1-35-12-104	806-4514	806-1511	○				○		○				
障がい福祉サービス事業所(共同生活援助)	第二下山門ホーム	西区下山門団地5-2-303	806-4514	806-1511	○				○		○				
障がい福祉サービス事業所(共同生活援助)	第二小戸ホーム	西区小戸1-35-5-303	806-4514	806-1511	○				○		○				
障がい福祉サービス事業所(共同生活援助)	第二福置ホーム	西区福置5-2-0-15コーポ高木202	806-4514	806-1511	○				○		○				
障がい福祉サービス事業所(共同生活援助)	土井1-ホーム	東区土井1-9-3	691-8131	691-8131	○	○					○				
障がい福祉サービス事業所(共同生活援助)	美浜ホーム	西区横浜2-33-23	807-5324	807-5324							○			○	
障がい福祉サービス事業所(共同生活援助)	美野島ハウス	博多区美野島2-5-31	471-5140	471-5140	○		○	○			○				
障がい福祉サービス事業所(共同生活援助)	百詠可の森	東区大岳2-13-1	692-7632	692-7633							○				
障がい福祉サービス事業所(共同生活援助)	浜崎ホーム	西区今津6、4-6	806-4514	806-1511							○				
障がい福祉サービス事業所(共同生活援助)	栞の浜ホーム	西区栞の浜6-2-32	806-4514	806-1511	○				○		○				
障がい福祉サービス事業所(共同生活援助)	野の花学園グループホーム東	東区松島3-9-12-601	981-3533	981-3534	○	○					○				
障がい福祉サービス事業所(共同生活援助)	野風	南区大橋4-18-9	753-9404	753-9405	○			○			○				
障がい福祉サービス事業所(共同生活援助)	野風(平尾)	中央区平尾1-10-2-202	753-9404	753-9405	○			○			○				
障がい福祉サービス事業所(共同生活援助)	洋々荘アパート	南区向野1-5-25	554-7507	554-7508	○						○				
障がい福祉サービス事業所(共同生活援助)	緑町ホーム	西区今津4807-130	806-4514	806-1511							○				
障がい福祉サービス事業所(共同生活援助)	租白ホーム	東区和白5-15-6	607-0888	607-0888							○				
障がい福祉サービス事業所(短期入所)	SMAPRESHORT	西区野方5-64-5	791-3067											○	
障がい福祉サービス事業所(短期入所)	SMAPRESHORT-A	西区野方5-64-5	804-7251	804-6329										○	○
障がい福祉サービス事業所(短期入所)	あゆとも	早良区西園田団地5-103	811-6890	811-6890	○				○						
障がい福祉サービス事業所(短期入所)	おとまりテクト	南区長丘5-22-19	983-5730	983-5730	○				○						
障がい福祉サービス事業所(短期入所)	おひさまはうす言葉別荘	博多区吉塚2-1-27	292-8497		○		○				○				
障がい福祉サービス事業所(短期入所)	お泊まりキネマ	早良区有田7-19-31	834-3659	834-3659	○				○						
障がい福祉サービス事業所(短期入所)	ショートステイさくらガーデン	東区藤原4丁目8-66	719-0633	719-0636							○				
障がい福祉サービス事業所(短期入所)	ショートステイ編母	東区多の津4-15-13	292-7702	292-7922	○	○	○				○				
障がい福祉サービス事業所(短期入所)	ひまわりらんど和白センター	東区和白1-4-2	407-2636	407-2636							○				
障がい福祉サービス事業所(短期入所)	ヘルパーステーションフクシア	東区和白3-15-207a和和白102	410-7747	410-7748							○				
障がい福祉サービス事業所(短期入所)	医療法人古森病院	博多区対馬小路9-13	291-3945	292-6651							○				
障がい福祉サービス事業所(短期入所)	医療法人西福岡病院ショートステイ	西区生の松原3-18-8	881-1331	881-1333							○			○	
障がい福祉サービス事業所(短期入所)	医療法人福岡桜十字友愛病院	中央区渡辺通3-5-11	271-3300	271-0101	○						○				
障がい福祉サービス事業所(短期入所)	小さなさんかく	博多区吉塚1-27-7	409-3290	409-3271	○		○				○				
障がい福祉サービス事業所(短期入所)	障がい福祉サービス星月	東区名島3丁目4-10	516-0181	518-7703							○				
障がい福祉サービス事業所(短期入所)	多機能型事業所OhanaCo	早良区田村6-1-19	407-9024	407-9025	○				○						
障がい福祉サービス事業所(短期入所)	短期入所「葦の家」リード	城南区穂井川4-1-11	834-3368	834-3369	○				○						
障がい福祉サービス事業所(短期入所)	短期入所やさしいばい	中央区香吉3-26-19	406-8181	406-8184	○				○		○				
障がい福祉サービス事業所(短期入所)	短期入所施設ひまわり	東区千早1-6-11	672-0071	672-1358							○				
障がい福祉サービス事業所(短期入所)	地域生活ネットワークいんくる	西区石丸1-4-6	205-5560	205-3000	○				○		○				
障がい福祉サービス事業所(短期入所)	入江内科小児科医院	東区稲崎3-32-11	600-4583	235-3905	○	○					○				
障がい福祉サービス事業所(短期入所)	療養介護事業所虹の家	博多区千代1-15-10	651-7325	651-2420							○				
障がい福祉サービス事業所(日中活動系)	X i - l a b	東区若宮3-2-12	681-7701	681-7702							○				
障がい福祉サービス事業所(日中活動系)	ACADEMIA福岡	早良区西新4丁目9-6ふかねビル4F	822-0005	822-0006							○				
障がい福祉サービス事業所(日中活動系)	ACE	中央区天神1-13-19	753-7245	720-3031							○				
障がい福祉サービス事業所(日中活動系)	Ark	中央区警固2-14-1セントロード警固3階	737-4550	737-4551	○			○			○				
障がい福祉サービス事業所(日中活動系)	BeFriend	博多区空港前4-1-25	627-2001	627-2002	○		○				○				
障がい福祉サービス事業所(日中活動系)	BeSmile	東区香椎駅前2-9香椎ユーマイビル2F	0120-888-545	473-6232							○				
障がい福祉サービス事業所(日中活動系)	BUDDY	中央区渡辺通5-24-30東カク福岡第1ビル5階	791-7383	732-3232	○			○			○				
障がい福祉サービス事業所(日中活動系)	B型事業所アンプ	博多区比恵町2-24ロッキョウズ博多204	433-3357	433-3358	○		○				○	○			

8 浸水想定区域・災害警戒区域等にある主に要配慮者が利用する施設

施設種別	施設名称	住所	電話番号	FAX	洪水	宇美川					高湖	内水	津波	土砂災害警戒区域		
						宇美川	那珂川	那珂川	室見川	室見川				室見川	警戒区域	特別警戒区域
障がい福祉サービス事業所(日中活動系)	Cam-on	早良区高取2-13-1	985-6080	985-6082	○						○					
障がい福祉サービス事業所(日中活動系)	CHANGE&スマイルカンパニー	博多区博多駅前3-29-9杉山ビル	474-1023	474-1023	○						○	○				
障がい福祉サービス事業所(日中活動系)	COCOCALA(ここから)	中央区谷一丁目9番19号メディアカルビルII 2F	753-8851	753-8852	○						○					
障がい福祉サービス事業所(日中活動系)	Cocorport天神駅前Office	中央区天神2-13-18天神ホワイトビル5階	753-7631	753-7632	○						○					
障がい福祉サービス事業所(日中活動系)	Cocorport博多Office	博多区博多駅前3-10-15博多駅東アトルビル4階	402-1617	402-1618	○						○	○				
障がい福祉サービス事業所(日中活動系)	ComelLuckラが栗序前事業所	博多区千代4-1-33西鉄千代栗序口ビル1F	980-1050	980-2436	○						○					
障がい福祉サービス事業所(日中活動系)	DIGITALARTCENTER福岡	博多区博多駅前1-18-6大成博多駅前ビル6F	260-1692	260-1693	○						○	○				
障がい福祉サービス事業所(日中活動系)	elbest	南区大橋1-3-5福康会館102	090-8010-5132	03-3202-2930	○											
障がい福祉サービス事業所(日中活動系)	freestyleworks	中央区天神4-7-6ライオンズマンショングレース天神8F	791-8715	791-8748							○					
障がい福祉サービス事業所(日中活動系)	GFTDFUKUKOKAWORKS	中央区天神5-4-15テンジジ5丁目アパートメント3階	406-8089	03-4243-2756							○					
障がい福祉サービス事業所(日中活動系)	H3六本松	中央区梅光園2-2-1	791-7600	791-7603	○						○					
障がい福祉サービス事業所(日中活動系)	Habilis	早良区小田原1-3-5	852-7171	852-7172							○					
障がい福祉サービス事業所(日中活動系)	Kompis:コンビス	博多区博多駅前3-27-25第2部ビル6階A室	707-1665	707-1666	○						○	○				
障がい福祉サービス事業所(日中活動系)	Lead	中央区赤坂2-2-47K赤坂ビル3F	739-0825	0510-7457	○						○					
障がい福祉サービス事業所(日中活動系)	LITALICOワークス中洲川端	博多区中洲5-1-2MA中洲川端5F	261-5090	261-5091	○						○					
障がい福祉サービス事業所(日中活動系)	LITALICOワークス天神	中央区舞鶴1-1-3リクルート天神ビル2階	720-7530	720-7531	○						○					
障がい福祉サービス事業所(日中活動系)	LITALICOワークス博多	博多区祇園町4-61FORECAST博多福岡2F	283-6084	283-6085							○					
障がい福祉サービス事業所(日中活動系)	LITALICOワークス福岡中央	中央区高砂1-24-20ちくぎん福岡ビル7F	534-5780	534-5781	○						○					
障がい福祉サービス事業所(日中活動系)	NeuroDive福岡	博多区博多駅前1-13-9いちご博多ビル3階	402-2183	402-2186	○						○	○				
障がい福祉サービス事業所(日中活動系)	NextStage	中央区大宮2-6-11第14条平ビル3-1	753-9815	753-9816	○						○					
障がい福祉サービス事業所(日中活動系)	OHANA~就労継続支援A型事業所 オハナ~	東区若宮5-1-29	080-6969-5601	410-4351							○					
障がい福祉サービス事業所(日中活動系)	OMUSUBI	早良区有田7丁目15-24	517-1991	517-1991	○						○					
障がい福祉サービス事業所(日中活動系)	R101	早良区田隈3-67-2	834-5511	400-3123	○						○					
障がい福祉サービス事業所(日中活動系)	RE	博多区博多駅前3-8-15サティス博多駅東ビル5階	451-4646	451-4647	○						○	○				
障がい福祉サービス事業所(日中活動系)	SAKURA福岡天神センター	中央区天神1-9-17福岡天神フコク生命ビル3階	733-3918	733-3919	○						○					
障がい福祉サービス事業所(日中活動系)	SMAPREPLUS	中央区伊崎10-42	791-1299	791-1392	○						○					
障がい福祉サービス事業所(日中活動系)	smilelabo	西区経浜駅前3-9-13	832-7800	832-7807	○						○					
障がい福祉サービス事業所(日中活動系)	TAKASAGOBASE	中央区高砂1-14-1カクタス天神501	753-8339	753-6111	○						○					
障がい福祉サービス事業所(日中活動系)	Techbiz	中央区舞鶴2-2-6MAIZURU PLACE 5F	724-3622	510-7111	○						○					
障がい福祉サービス事業所(日中活動系)	TeToTe	中央区高砂2-4-2	982-0362		○						○					
障がい福祉サービス事業所(日中活動系)	WelHot	南区大橋1-8-8	552-0985	982-4297	○											
障がい福祉サービス事業所(日中活動系)	あいびー福岡	南区大橋1-15-6	707-1720	555-6336	○											
障がい福祉サービス事業所(日中活動系)	あいズケットゆめの樹B型	南区清水1-2-10	554-6576	554-0312	○						○					
障がい福祉サービス事業所(日中活動系)	アグスカリア福岡はかた	博多区博多駅前1-23-2	433-0488	433-0499	○						○					
障がい福祉サービス事業所(日中活動系)	アクト	東区松島2-3-36	624-0555	624-0555	○						○					
障がい福祉サービス事業所(日中活動系)	アップルハート別府デイサービスセンター	城南区別府4-12-23	836-5950	836-5953	○						○					
障がい福祉サービス事業所(日中活動系)	アトリエみんなの色	西区橋本2丁目4番15号	407-0556	407-0557	○						○					
障がい福祉サービス事業所(日中活動系)	アミーガ	早良区高取2-2-7エクレール201	210-3355								○					
障がい福祉サービス事業所(日中活動系)	あゆとも	早良区西園田団地5-102	811-6890	811-6890	○						○					
障がい福祉サービス事業所(日中活動系)	あゆみ南庄	早良区南庄1-18-3	834-5856	834-5857	○						○					
障がい福祉サービス事業所(日中活動系)	いきいき工房	西区小戸2-1-2	884-0844	884-0850	○						○					
障がい福祉サービス事業所(日中活動系)	イクスクル	博多区住吉4-30-5	710-6706	710-6708	○						○					
障がい福祉サービス事業所(日中活動系)	ウェルビー博多センター	博多区博多駅前1-1-3312かた近代ビル2階	292-8660	292-8661	○						○					
障がい福祉サービス事業所(日中活動系)	ウェルビー福岡天神北センター	中央区天神5-7-3福岡天神北ビル4階	753-7780	753-7781							○					
障がい福祉サービス事業所(日中活動系)	エスポワール	東区土井1-11-27パークサイド土井南1階	405-8829	405-9882	○						○					
障がい福祉サービス事業所(日中活動系)	オール	博多区博多駅前3-1-29博多第2ムカキビル405	409-8748	510-5460	○						○					
障がい福祉サービス事業所(日中活動系)	オールネクスト	博多区博多駅前2丁目4-24LA福岡ビル5階	080-7972-0148		○						○					
障がい福祉サービス事業所(日中活動系)	オハナ	西区大町団地3-1大町42階C室	707-4928	707-4928	○						○					
障がい福祉サービス事業所(日中活動系)	オン・ザ・ウェル	早良区高取2丁目16番24号CLIENT.B.L.D11階	407-6981		○						○					
障がい福祉サービス事業所(日中活動系)	かがやき	中央区天神3-4-28階	791-9245	720-3031							○					
障がい福祉サービス事業所(日中活動系)	カラフル食堂パピヨン店	博多区千代1-17-1パピヨン24 1階	633-2840	287-9204							○					
障がい福祉サービス事業所(日中活動系)	カラフル食堂大博店	博多区大博町2-11	263-0275	262-2220							○					
障がい福祉サービス事業所(日中活動系)	カルベ	早良区有田7-15-22-2	516-4015		○						○					
障がい福祉サービス事業所(日中活動系)	キャリアサポート天神	中央区大宮二丁目9-30波ビル201号	406-8987	406-8986	○						○					
障がい福祉サービス事業所(日中活動系)	キャリアサポート福岡	中央区天神3-14-31天神リデンビル2階	791-1127	791-1167							○					
障がい福祉サービス事業所(日中活動系)	キャリアサポート福岡	中央区天神2-13-17恒松ビル4階	717-9987	729-9988							○					
障がい福祉サービス事業所(日中活動系)	クライス	博多区千代4-29-24	260-8013	260-8014							○					
障がい福祉サービス事業所(日中活動系)	クローバー	中央区天神4-6-28天神ファーストビル4-C	771-5688	716-0620							○					
障がい福祉サービス事業所(日中活動系)	クローバー天神	中央区天神1-13-26福岡中央ビル3階	753-7475	716-0620							○					
障がい福祉サービス事業所(日中活動系)	クロスジョブ福岡	中央区大手門1-1-12	753-6861	753-6862	○						○					
障がい福祉サービス事業所(日中活動系)	ケア・ワークステーション福岡	東区箱崎4-37-9	643-6670	643-6671	○						○					

8 浸水想定区域・災害警戒区域等にある主に要配慮者が利用する施設

施設種別	施設名称	住所	電話番号	FAX	洪水							高湖	内水	津波	土砂災害警戒区域		
						多々良川	宇美川	那珂川	穂井川	室見川	海神川				雷山川	警戒区域	特別警戒区域
障がい福祉サービス事業所(日中活動系)	ケアサポートがんぎだん	西区玄界島1-22	809-1808	809-1809												○	
障がい福祉サービス事業所(日中活動系)	こころ	西区内浜1-7-1北山興産ビル102	407-1436	407-1437	○												
障がい福祉サービス事業所(日中活動系)	サグァ	南区大橋3-20-11	555-2126	555-2129	○			○									
障がい福祉サービス事業所(日中活動系)	まぎなみ第二作業所	城南区长尾5-20-9	873-0959	873-0959	○												
障がい福祉サービス事業所(日中活動系)	サブカルビジネスセンター福岡	博多区博多駅前2-5-10TKビル2F	412-3131	412-3132	○	○	○					○	○				
障がい福祉サービス事業所(日中活動系)	サンクスラボ・天神オフィス	中央区天神2-13-17	406-2008	406-2008				○	○			○					
障がい福祉サービス事業所(日中活動系)	サンクスラボ・博多オフィス	博多区博多駅前2-6-15オクターブ博多駅前ビル2階B	710-6522	710-6544	○	○	○					○	○				
障がい福祉サービス事業所(日中活動系)	サンライフ	東区多の津5-27-141F	292-7550	292-7866	○	○	○					○					
障がい福祉サービス事業所(日中活動系)	シェアスマイル	中央区高砂1-24-26C-WEDGEビル3階301室	531-1950	510-7210	○			○				○					
障がい福祉サービス事業所(日中活動系)	しのめ	城南区荒江1-23-25	851-7528	851-7766								○					
障がい福祉サービス事業所(日中活動系)	ジャパンマック福岡	博多区整和3-19-19	292-0182	292-0183	○	○	○					○					
障がい福祉サービス事業所(日中活動系)	ジャパンマック福岡 吉塚事業所	博多区吉塚1-39-11	402-2670	402-2671	○	○	○					○					
障がい福祉サービス事業所(日中活動系)	ジャパンマック福岡・就労支援事業所	博多区吉塚1-39-11Univ.YOSHIZUKA1階C室・D室	409-5118	409-5119	○	○	○					○					
障がい福祉サービス事業所(日中活動系)	ジャパンマック福岡就労継続支援B型事業所	東区箱崎1-26-17(2階)	409-5118	409-5119								○					
障がい福祉サービス事業所(日中活動系)	ジョイアスライフサポート	南区大橋1-7-12森藤第1ビル401	710-1402	710-1403	○												
障がい福祉サービス事業所(日中活動系)	ジョイアスライフ姪浜	南区姪の浜3-4-26S-FORT浜浜204	400-0592	400-0593	○												
障がい福祉サービス事業所(日中活動系)	ジョブサポートセンター	南区横手2-10-11	574-2400	574-2400	○												
障がい福祉サービス事業所(日中活動系)	じりつワークス	中央区今泉1-11-50クラス今泉4階	724-6633	724-6634	○							○					
障がい福祉サービス事業所(日中活動系)	ステップワーク	東区多の津5-1-28	409-3395	409-3396	○	○	○					○					
障がい福祉サービス事業所(日中活動系)	ステップワークII	中央区清川2-7-17	406-3451	406-3452	○							○					
障がい福祉サービス事業所(日中活動系)	スライフ博多センター	博多区博多駅前2-4-17第6同部ビル6F	483-3722	483-3722	○	○	○					○	○				
障がい福祉サービス事業所(日中活動系)	スプライフ薬院センター	中央区渡辺通2-3-3エナフィ薬院3F	761-3545	761-3545	○			○				○					
障がい福祉サービス事業所(日中活動系)	そよかぜ	中央区舞鶴2-1-86F	791-9122	720-3031	○							○					
障がい福祉サービス事業所(日中活動系)	そよぎ今宿	西区今宿1-17-8	807-8868	807-8869								○					
障がい福祉サービス事業所(日中活動系)	タイム	南区塩原3-8-28ケイエスビル2階	555-7627	555-7630	○			○									
障がい福祉サービス事業所(日中活動系)	たいよう	博多区博多駅前3-12-32-D	736-7781	720-3031	○							○	○				
障がい福祉サービス事業所(日中活動系)	たけジョブ大橋	南区大橋2-21-51F	408-3655	408-3654	○			○									
障がい福祉サービス事業所(日中活動系)	ダブリュ・アイスクリームファクトリー	東区笠松2-22-15	090-7499-6745	260-9874	○	○	○					○					
障がい福祉サービス事業所(日中活動系)	チームハネス	南区清水1-20-16	541-5022	541-5022	○			○				○					
障がい福祉サービス事業所(日中活動系)	チャレンジド・アソク博多事業所	博多区博多駅前1-15-20NMF博多駅前ビル10階	477-3677	477-3678	○			○				○	○				
障がい福祉サービス事業所(日中活動系)	チャレンジド・アソク福岡本社	中央区天神2-8-41福岡朝日会館12階	752-0500	711-1750								○					
障がい福祉サービス事業所(日中活動系)	つなぐ	早良区原6-23-18	852-9910	852-9910								○					
障がい福祉サービス事業所(日中活動系)	つなぐコミュニケーションズ豊浜店	西区豊浜1-18-6	511-1135	511-1287								○					
障がい福祉サービス事業所(日中活動系)	つばめ工房作業所	早良区原3-18-15	985-2240	985-2241								○					
障がい福祉サービス事業所(日中活動系)	ディーキャリアITエキスパート福岡大濠オフィス	中央区大手門3-4-52F	401-0088	401-8088	○							○					
障がい福祉サービス事業所(日中活動系)	ディーキャリア博多オフィス	博多区博多駅前2-9-25パソナビル843階306室	433-5655	433-5644	○	○	○					○	○				
障がい福祉サービス事業所(日中活動系)	ディーキャリア福岡赤坂オフィス	中央区大名2-4-195F	707-0504	707-0508	○							○					
障がい福祉サービス事業所(日中活動系)	ディーキャリア福岡赤坂オフィス	中央区大名2-4-19-5F	707-0504	707-0508	○			○				○					
障がい福祉サービス事業所(日中活動系)	デイサービス いやし社	東区土井一丁目25番7号1階	663-6321	663-6322								○					
障がい福祉サービス事業所(日中活動系)	デイサービスかやまち	東区名島4-14-37	201-0007	201-1405								○					○
障がい福祉サービス事業所(日中活動系)	デイサービスげんき	東区西戸崎6-7-17	603-1155	603-2765								○					
障がい福祉サービス事業所(日中活動系)	デイサービスこいき	東区箱崎四丁目5番19号	641-8883	641-8884	○		○					○					
障がい福祉サービス事業所(日中活動系)	デイサービスささえあ太陽まとは	南区のぞ2-37-2	588-7811	588-7810	○			○									
障がい福祉サービス事業所(日中活動系)	デイサービスさわらの郷	西区拾六町4-38-22	836-9400	836-9400													○
障がい福祉サービス事業所(日中活動系)	とまり木GAMES	東区和台1-9-26LBハウス	606-0860	410-8988								○					
障がい福祉サービス事業所(日中活動系)	どりーむはうす	西区石丸2-14-3	883-7119	400-8007	○							○					
障がい福祉サービス事業所(日中活動系)	とろろわ	早良区東入部8-12-14	803-2263	803-2263													○
障がい福祉サービス事業所(日中活動系)	とわ・え・もあ	西区羽根戸74-8	811-2515	811-2565	○												
障がい福祉サービス事業所(日中活動系)	ドンマイ	南区清水3-22-14	403-0814	403-0817	○			○									
障がい福祉サービス事業所(日中活動系)	ニコちゃん家	南区三宅2-7-27	980-4147		○			○									
障がい福祉サービス事業所(日中活動系)	にじいろキャリア弥永	南区弥永1-35-5-101サンニースピア弥永	593-6161	593-6162	○			○									
障がい福祉サービス事業所(日中活動系)	にじげん福岡	中央区唐人町1-6-142F	791-7248	791-7249	○			○				○					
障がい福祉サービス事業所(日中活動系)	ニューロワークス博多センター	博多区博多駅前1-4-13発陽ビル3階	409-0453	409-0454	○		○					○					
障がい福祉サービス事業所(日中活動系)	ねおん香住ヶ丘	東区香住ヶ丘2-36-8	692-5165	692-5165													○
障がい福祉サービス事業所(日中活動系)	ノースリバー天神	中央区大名2-10-38ディー・ウィングタワー2F	406-8601	406-8602	○							○					
障がい福祉サービス事業所(日中活動系)	ノースリバー福岡	中央区薬院3-11-3薬院TSビル3F	401-8480	401-8481	○			○				○					
障がい福祉サービス事業所(日中活動系)	ノールジョブアシスト	中央区薬院3-3-5ラピスビル5-C	406-4113	406-4232	○			○				○					
障がい福祉サービス事業所(日中活動系)	パーソルネットステージ福岡	博多区中洲5-4-188階	263-5033	263-5033	○			○				○					
障がい福祉サービス事業所(日中活動系)	パーソルネットステージ福岡コネク	中央区赤坂1-12-15陸売福岡ビル7階	737-2553	737-2554	○			○				○					
障がい福祉サービス事業所(日中活動系)	はもとふんわり工房	東区土井2-34-16	692-6316	692-6316	○	○	○					○					
障がい福祉サービス事業所(日中活動系)	はたらく大人にフィット	東区社領1-12-4	524-4153	524-4166	○	○						○					

8 浸水想定区域・災害警戒区域等にある主に要配慮者が利用する施設

施設種別	施設名称	住所	電話番号	FAX	洪水	宇美川	那珂川	種井川	室見川	雷山川	高潮	内水	津波	土砂災害警戒区域		
														警戒区域	特別警戒区域	
障がい福祉サービス事業所(日中活動系)	はっぴーはうす	博多区山王1-14-8	710-7965	710-7964	○						○					
障がい福祉サービス事業所(日中活動系)	はっぴーはうす 豊店	博多区豊1-10-57	292-0502	292-0503							○					
障がい福祉サービス事業所(日中活動系)	ハビネス経営センター	中央区荒戸1-1-3大瀬JOYビル4C	791-4288	791-4289	○			○			○					
障がい福祉サービス事業所(日中活動系)	パラスポ	博多区築港本町13-6	292-6404								○		○			
障がい福祉サービス事業所(日中活動系)	びあすまいる西センター	西区上山門1-21-3	407-6731	407-6732	○				○		○					
障がい福祉サービス事業所(日中活動系)	びあすまいる東センター	東区若宮1-27-14	410-5307	410-5308	○	○										
障がい福祉サービス事業所(日中活動系)	ピアつばめ	早良区荒江2-18-25	407-9641	407-9642	○			○			○					
障がい福祉サービス事業所(日中活動系)	ひかり作業所	早良区早良5-16-13	803-0622	803-0623											○	
障がい福祉サービス事業所(日中活動系)	ひだまり	西区埴の浜4-22-30	894-5535	894-5538	○				○		○					
障がい福祉サービス事業所(日中活動系)	ビビッドワークはかた	博多区博多駅前4-28-2船島第2ビル2階	260-9170	260-9171	○		○	○			○	○				
障がい福祉サービス事業所(日中活動系)	ひふみよベース冷泉	博多区冷泉町8-21	272-0031	791-7803							○					
障がい福祉サービス事業所(日中活動系)	ひまわりパーク上牟田	博多区上牟田3-5-1	982-8200	982-8200	○						○					
障がい福祉サービス事業所(日中活動系)	ひまわりパーク六本松	中央区板板1-10-59	471-5140	471-5140												
障がい福祉サービス事業所(日中活動系)	ひまわりランド	東区箱崎6-12-50階内整形外科内科医院2階	292-0162	292-0164	○	○					○					
障がい福祉サービス事業所(日中活動系)	ひまわり園	西区経洪駅前4-10-13	882-0432	885-3860	○				○		○					
障がい福祉サービス事業所(日中活動系)	フィン音程駅前	東区香椎駅前1-8-14エポックビル202室	692-6577	692-6578							○					
障がい福祉サービス事業所(日中活動系)	フィン大橋	南区大橋1-20-19朝日ビル大橋7階 703	511-7701	511-7702	○		○									
障がい福祉サービス事業所(日中活動系)	フィン藤崎	早良区百道2-9-32F	707-7248	707-7244	○				○		○					
障がい福祉サービス事業所(日中活動系)	ふきのとう	東区名島4-2-26	682-4271	682-4271							○					
障がい福祉サービス事業所(日中活動系)	ふくらぼ	博多区博多駅前2丁目14-4田畑奥房ビル202号室	412-3024	412-3025	○		○	○			○					
障がい福祉サービス事業所(日中活動系)	フリースペースみなみ	南区鶴田2-22-13	566-3010	710-1017											○	
障がい福祉サービス事業所(日中活動系)	ふるるまん	早良区飯倉7-29-5江口ビル1F	090-8621-4908	874-6537	○				○							
障がい福祉サービス事業所(日中活動系)	プレゼンス福岡中央	中央区大手門2-8-18大手門ハウス1F	401-1617	401-1621	○			○			○					
障がい福祉サービス事業所(日中活動系)	プレミアム短期入所原	早良区原4-26-27	400-0955	400-0955							○					
障がい福祉サービス事業所(日中活動系)	フロンティアリンク博多駅前キャリアセンター	博多区博多駅前2-20-154階D室	292-0706	292-0708							○					
障がい福祉サービス事業所(日中活動系)	フロンティアリンク福岡キャリアセンター	中央区大名2-4-30西鉄赤坂ビル4階	791-6872	791-6873	○		○				○					
障がい福祉サービス事業所(日中活動系)	ベストフレンド	東区多の津一丁目16番4号	292-6641	292-6641	○	○	○				○					
障がい福祉サービス事業所(日中活動系)	ホーキーズ	東区香椎4-13-32	692-2731	692-2731							○					
障がい福祉サービス事業所(日中活動系)	ぼすと	東区香椎駅前2-15-1香椎永野ビル7階	673-0926	673-0926							○					
障がい福祉サービス事業所(日中活動系)	ボタジエの仕事場	西区野方5-57-3	407-6078	407-6079											○	
障がい福祉サービス事業所(日中活動系)	ボタン 浄水通	中央区薬院4-18-26-204	600-7762		○		○				○					
障がい福祉サービス事業所(日中活動系)	ほっこりな博多	博多区那珂2-22-11	433-8213	433-8213	○		○	○								
障がい福祉サービス事業所(日中活動系)	ホップ・ステップ・カムラック!	博多区上呉服町11-16TAKAI B.L.D502	292-0558	292-0426							○					
障がい福祉サービス事業所(日中活動系)	ポップカルチャスタジオ未来園福岡	博多区博多駅前3-3-12第6ダイヨシビル2F	292-5417	292-5418	○		○	○			○	○				
障がい福祉サービス事業所(日中活動系)	ほのぼのH a K a T a	博多区吉塚1-12-53	409-8318	409-8319							○					
障がい福祉サービス事業所(日中活動系)	ホワイト	中央区天神4-1-18第1サンビル6階	707-2778	707-2778							○					
障がい福祉サービス事業所(日中活動系)	マイルストーンサポート福岡	中央区高砂1-2-4C-SABLE7階	534-7130	534-7131	○						○					
障がい福祉サービス事業所(日中活動系)	マイルストーンサポート福岡	中央区渡辺通2-7-14ハ・D実業ビル43階	738-8830	738-8831	○						○					
障がい福祉サービス事業所(日中活動系)	みつば	中央区今川1-24-27	732-7771	732-7772	○			○			○					
障がい福祉サービス事業所(日中活動系)	みどりのそ	早良区高取1-5-17-3	851-7212	851-7219							○					
障がい福祉サービス事業所(日中活動系)	ゆい	西区野方7-864	811-0155	811-0165											○	
障がい福祉サービス事業所(日中活動系)	ゆうゆう舎	早良区高取2-1-15	834-3326	834-3327							○					
障がい福祉サービス事業所(日中活動系)	ゆたかカレッジ福岡キャンパス	博多区吉塚1-38-32	611-2225	611-2213	○		○	○			○					
障がい福祉サービス事業所(日中活動系)	よつば	中央区天神3-7-3タワーズ天神ビル8F	771-5688	716-0620							○					
障がい福祉サービス事業所(日中活動系)	よつば工房	早良区飯倉3-31-20	407-0120	407-0122	○				○							
障がい福祉サービス事業所(日中活動系)	ライフナース藤崎	早良区高取2-17-45高石ビル2F	984-8470	984-8471							○					
障がい福祉サービス事業所(日中活動系)	ラフライフ桜町	南区検原1-34-20-102	408-2642	408-2643	○		○									
障がい福祉サービス事業所(日中活動系)	ラベンダーハウス	西区今宿東2-7-24	834-3604	834-3605							○					
障がい福祉サービス事業所(日中活動系)	リーふ	南区野間1-16-22	710-2172	710-2173	○		○									
障がい福祉サービス事業所(日中活動系)	リタの農園	博多区築港本町13-6	282-0288	282-0284							○		○			
障がい福祉サービス事業所(日中活動系)	リネオス福岡天神	博多区古門戸町2-4KSコンドビル5階 2室	409-9277	409-9278							○					
障がい福祉サービス事業所(日中活動系)	リワークセンター博多	博多区博多駅前1-23-2	477-3577	477-3578	○		○				○					
障がい福祉サービス事業所(日中活動系)	リンク	南区高宮1-4-16リボン館高宮2階	531-2010	791-4405	○		○	○			○					
障がい福祉サービス事業所(日中活動系)	リンゴの唄	博多区三ツ2-9-3	581-2100	581-2121	○						○					
障がい福祉サービス事業所(日中活動系)	りんぱれっと	博多区博多駅前1-12-8-5F	710-4570	710-4571	○		○	○			○	○				
障がい福祉サービス事業所(日中活動系)	ル・パン舞鶴店	中央区舞鶴3-6-17第3コーポ舞鶴ビル101	707-0564	707-0565	○			○			○					
障がい福祉サービス事業所(日中活動系)	レストランゆずのき	西区経洪駅前1-10-11	894-5555	894-5550	○			○			○					
障がい福祉サービス事業所(日中活動系)	ワークーズ・シティア	博多区博多駅前4-22-2	414-8151	452-2290			○	○	○		○					
障がい福祉サービス事業所(日中活動系)	ワーク&ライフ藤崎	早良区高取2-1-15ロマネスク高取2階	836-8477	836-8478							○					
障がい福祉サービス事業所(日中活動系)	ワークショップたんぽぽ	博多区三ツ1-7-32	574-3055	574-3055	○											
障がい福祉サービス事業所(日中活動系)	ワークショップみらい作業所	博多区諸岡5-1-15-102	707-9020	707-9021	○		○									

8 浸水想定区域・災害警戒区域等にある主に要配慮者が利用する施設

施設種別	施設名称	住所	電話番号	FAX	洪水	宇美川	那珂川	穂井川	室見川	雷山川	高潮	内水	津波	土砂災害警戒区域	
														警戒区域	特別警戒区域
障がい福祉サービス事業所(日中活動系)	わくわくLab	中央区赤坂1-6-15日新ビル3F A	292-4595	292-4596	○			○			○				
障がい福祉サービス事業所(日中活動系)	ワン・スタイル薬院事業所	中央区薬院4-1-7-305	401-0363	401-0364	○			○			○				
障がい福祉サービス事業所(日中活動系)	ワンダーフレンズ福岡	中央区唐人町1-5-1モデンビル5F	600-0981	707-1664	○			○			○				
障がい福祉サービス事業所(日中活動系)	菫の家	城南区穂井川4-1-17	834-3361	834-3362	○			○			○				
障がい福祉サービス事業所(日中活動系)	雨あがりの虹	城南区別府2-1-5アイズスクエア303	707-6115		○			○			○				
障がい福祉サービス事業所(日中活動系)	雨あがりの虹	城南区別府3-9-444/別府駅前1F	707-6115		○						○				
障がい福祉サービス事業所(日中活動系)	花ろんど	東区唐原2-11-23	692-8181	692-8131							○				
障がい福祉サービス事業所(日中活動系)	柔らく療養通所ブルーベアハウス	南区野多目1-10-331階	984-1413	982-0601	○			○							
障がい福祉サービス事業所(日中活動系)	楽天地ファーム	博多区築港本町8-7	080-3907-6910	406-5620							○				
障がい福祉サービス事業所(日中活動系)	株式会社サカセル生の松原事業所	西区生の松原1-16-10	894-1157	894-1158							○				
障がい福祉サービス事業所(日中活動系)	株式会社サカセル西新事業所	早良区西新5-15-13西ビル2F-C	407-3910	407-3911							○				
障がい福祉サービス事業所(日中活動系)	吉塚応援隊	博多区吉塚1-28-6	090-1362-8497	292-8497	○						○				
障がい福祉サービス事業所(日中活動系)	喫茶・レストランオアシス	中央区舞鶴2-5-1あいのビル1F	713-3484	716-0145	○						○				
障がい福祉サービス事業所(日中活動系)	喫茶はっと	東区香椎駅前2-1-172階	681-1158	681-1168							○				
障がい福祉サービス事業所(日中活動系)	原田事業所	東区原田4-13-151階	710-7011	710-7019	○	○	○				○				
障がい福祉サービス事業所(日中活動系)	五灯館大学校	中央区天神3-14-31天神リデンビル2階	707-0154	791-1167							○				
障がい福祉サービス事業所(日中活動系)	工房まる	南区三宅2-9-28	984-1313	984-1313	○			○							
障がい福祉サービス事業所(日中活動系)	工房陶友	中央区地行1-15-18	771-5517	771-5621	○			○							
障がい福祉サービス事業所(日中活動系)	合同会社ライフサポート	博多区下1-1-15アメニティイン竹下1階、202、302	432-5567	432-5568	○			○							
障がい福祉サービス事業所(日中活動系)	合同会社ライフサポート	博多区下2-4-1	432-5567	432-5568	○			○							
障がい福祉サービス事業所(日中活動系)	自立訓練FLOWER	西区短浜駅前3丁目18-23	882-9987	882-9988	○				○		○				
障がい福祉サービス事業所(日中活動系)	七草	博多区那珂5-9-28川崎ビル1・2室	558-2723	558-2723	○			○	○						
障がい福祉サービス事業所(日中活動系)	社会福祉法人グリーンコープ多機能つむぐ	東区多の津5-5-1	624-7757	624-7756	○	○	○				○				
障がい福祉サービス事業所(日中活動系)	就労移行1 Tスクール天神	中央区春吉3-21-21春野ビル2F	406-5727		○						○				
障がい福祉サービス事業所(日中活動系)	就労移行支援アэнд	東区多の津4-7-23メイゾン多々良208	210-1133	210-1133	○	○	○				○				
障がい福祉サービス事業所(日中活動系)	就労移行支援事業所ポスール	中央区薬院4-2-11 3階コア	753-6022	753-6023	○						○				
障がい福祉サービス事業所(日中活動系)	就労継続支援B型フラップ	中央区谷1-9-194階	791-2431	791-2432	○			○			○				
障がい福祉サービス事業所(日中活動系)	就労継続支援B型事業所アリエのぞみ	中央区白金2-4-2	522-0525	522-0525	○						○				
障がい福祉サービス事業所(日中活動系)	就労継続支援B型事業所カフェさくら	博多区美野島3-13-2	292-8418	292-8418	○						○				
障がい福祉サービス事業所(日中活動系)	就労継続支援B型事業所太陽	南区約場1-18-3	589-0051	589-0052	○						○				
障がい福祉サービス事業所(日中活動系)	就労継続支援事業所アムス	南区玉川町13-28鶴田ビル2階	559-0333	559-0334	○			○			○				
障がい福祉サービス事業所(日中活動系)	就労支援サポートMあんどH	早良区西新4-9-22西新T Kビル3階	821-4502	836-8688							○				
障がい福祉サービス事業所(日中活動系)	就労支援センターウィズダム	中央区清川3-14-7ファーストビル202	753-9196	753-9199	○						○				
障がい福祉サービス事業所(日中活動系)	就労支援やぐらもん宮崎社領	東区社領2-23-19	406-2238	406-2583	○	○					○				
障がい福祉サービス事業所(日中活動系)	就労支援事業所おひさま	東区奈多団地28-505	090-4351-6633								○				
障がい福祉サービス事業所(日中活動系)	春糸	中央区渡辺通1-1-1サンセルコビル117	401-5575	741-5901	○			○			○				
障がい福祉サービス事業所(日中活動系)	障がい者しごと支援センター木の葉天神センター	中央区春吉3-21-8春野南ビル6階	204-4600	204-4601	○			○			○				
障がい福祉サービス事業所(日中活動系)	障がい者のはたらく拠点ジョブサポート窓口	東区御口町7-7	624-1773	624-1774	○		○				○				
障がい福祉サービス事業所(日中活動系)	障がい者のはたらく拠点ジョブサポート稲崎	東区社領1-12-4	400-7132	400-7139	○	○					○				
障がい福祉サービス事業所(日中活動系)	障がい者就労移行支援事業所ていく	博多区東比恵4-12-8エム福岡2F	409-8272	409-8273	○			○			○				
障がい福祉サービス事業所(日中活動系)	障がい者多機能支援施設きらきらWI THYOU	南区高木2-13-1	558-6036	558-6037	○			○							
障がい福祉サービス事業所(日中活動系)	障がい福祉サービス事業所おほり苑	中央区島崎2-4-16	738-3311	738-3313	○						○				
障がい福祉サービス事業所(日中活動系)	障がい福祉サービス事業所くれふる	早良区東入部8-13-35	804-5777	804-5778											○
障がい福祉サービス事業所(日中活動系)	障がい福祉サービス事業所愛	西区今宿2-7-62	805-7151	805-7152							○				
障がい福祉サービス事業所(日中活動系)	障害福祉サービス事業所BeatAllRight	早良区四郎2-1-5	812-6551	812-6552	○				○						
障がい福祉サービス事業所(日中活動系)	障害福祉サービス事業多機能型みらい	南区大橋1-35-17	524-4121	524-4122	○						○				
障がい福祉サービス事業所(日中活動系)	生活介護にこすば	博多区板付1-5-91階	436-2515	436-2516	○			○							
障がい福祉サービス事業所(日中活動系)	生活介護わかほ	南区西長住2-10-35	512-6156	403-1113	○			○							
障がい福祉サービス事業所(日中活動系)	生活介護事業所むすぶ	東区雁の巣2-19-25	410-5205	410-5206							○				
障がい福祉サービス事業所(日中活動系)	生活介護事業所心花咲〜こはく〜	博多区御供所町5-25	409-8110	409-8110							○				
障がい福祉サービス事業所(日中活動系)	生活介護事業所福祉作業所そら	早良区大字脇山597	804-3969	804-3969										○	○
障がい福祉サービス事業所(日中活動系)	多の津事業所	東区原田4-13-152階	710-5121	710-5120	○	○	○				○				
障がい福祉サービス事業所(日中活動系)	多機能型障がい者支援センターみどり	東区みどりが丘2-25-13	691-8871	691-9801										○	○
障がい福祉サービス事業所(日中活動系)	多機能型事業所 いんくる	西区石丸1丁目28番27号	519-3719	205-3000	○			○			○				
障がい福祉サービス事業所(日中活動系)	多機能型事業所シンフォニー	早良区有田7-7-30	852-7667	852-7677	○			○							
障がい福祉サービス事業所(日中活動系)	太陽・M	西区下山門1-5-32	985-2180	985-2181	○			○			○				
障がい福祉サービス事業所(日中活動系)	太陽・M	西区蛭の浜4-2-15	895-5920	895-5921	○			○			○				
障がい福祉サービス事業所(日中活動系)	大地	博多区西月隈5-12-5	581-9767	581-9757											
障がい福祉サービス事業所(日中活動系)	第二いわお園	博多区大字立花寺字白石30-2	936-7101	936-7102											○
障がい福祉サービス事業所(日中活動系)	短期入所のーまりい	早良区田村4-29-2101	873-0097	873-0098	○				○						
障がい福祉サービス事業所(日中活動系)	天神	中央区天神4-5-15M Fビル2階	716-0008	738-7032							○				

8 浸水想定区域・災害警戒区域等にある主に要配慮者が利用する施設

施設種別	施設名称	住所	電話番号	FAX	洪水							高湖	内水	津波	土砂災害警戒区域	
						宇美川	那珂川	那珂川	室見川	室見川	雷山川				警戒区域	特別警戒区域
障がい福祉サービス事業所(日中活動系)	東事業所	東区多の津4-17-5	260-7428	260-7429	○	○						○				
障がい福祉サービス事業所(日中活動系)	虹の家式館	博多区千代1-15-5	651-7325	651-2420								○				
障がい福祉サービス事業所(日中活動系)	稲崎商店	東区福岡3-10-2	643-6420	643-6420	○		○					○				
障がい福祉サービス事業所(日中活動系)	芙蓉	博多区博多駅前5-6-39	483-8307	415-2245	○			○	○							
障がい福祉サービス事業所(日中活動系)	福岡市就労支援施設ユメロドリ	博多区須崎町13-21中村ビル2階	409-0151	409-0152								○				
障がい福祉サービス事業所(日中活動系)	福岡市立つくし学園	城南区島崎5-16-12	821-6171	821-6175	○					○		○				
障がい福祉サービス事業所(日中活動系)	福岡市立なのみ学園	南区清水1-13-19	511-1128	511-1107	○				○			○				
障がい福祉サービス事業所(日中活動系)	福岡市立ふよう学園	東区松島3-15-1	611-0122	611-0129	○	○	○					○				
障がい福祉サービス事業所(日中活動系)	福岡市立ももち福祉プラザ	早良区百道浜1-4-1	847-2761	847-2763								○				
障がい福祉サービス事業所(日中活動系)	福岡市立心身障がい福祉センター	中央区長浜1-2-8	721-1611	738-3203	○			○				○				
障がい福祉サービス事業所(日中活動系)	福岡市立清水ワークプラザ	南区清水1-16-22	574-1014	574-1014	○				○			○				
障がい福祉サービス事業所(日中活動系)	福岡市立東障がい者フレンドホーム	西区内浜1-5-54	883-7017	883-7037	○					○		○				
障がい福祉サービス事業所(日中活動系)	福岡市立東障がい者フレンドホーム	東区松島3-15-2	621-8840	621-8863	○	○	○					○				
障がい福祉サービス事業所(日中活動系)	福岡市立南障がい者フレンドホーム	南区清水1-16-22	471-5140	471-5140	○				○			○				
障がい福祉サービス事業所(日中活動系)	福岡市立博多障がい者フレンドホーム	博多区西月隈5-6-1	586-1360	586-1397	○		○					○				
障がい福祉サービス事業所(日中活動系)	福祉作業所otto	博多区西月隈3-11-27	436-4445	436-4446	○		○					○				
障がい福祉サービス事業所(日中活動系)	耕園	西区吉武336-1	811-7714	811-7734	○					○		○				
障がい福祉サービス事業所(日中活動系)	保護猫のティアハイム伊都にゃーご	早良区原3-12-12	834-5159		○							○				
障がい福祉サービス事業所(日中活動系)	未来サポートよつば	南区清水3-20-12F	710-1155	710-1166	○				○			○				
障がい福祉サービス事業所(日中活動系)	未来サポートよつば	南区清水3-20-1-201	710-1155	710-1166	○				○			○				
障がい福祉サービス事業所(日中活動系)	木もれ日	早良区有田8-8-35	577-5281	577-5281	○					○		○				
障がい福祉サービス事業所(日中活動系)	和白苑	東区和白5-15-14	605-5888	607-0886								○				
障害児入所支援	医療型障がい児入所施設 虹の家	博多区千代1-15-10	651-7325	651-2420								○				
生活支援型通所サービス事業所	B r e a t h i n g	南区清水1-22-28	688-4262	688-4262	○				○			○				
生活支援型通所サービス事業所	アイズスポーツ ウェストコート	西区内浜1-7-19	409-4481	409-4481	○					○		○				
生活支援型通所サービス事業所	アイズスポーツ ベイサイドプレイス	博多区築港本町13-6	409-4481	409-4481								○		○		
生活支援型通所サービス事業所	あおぞらの里 和白デイサービスセンター	東区和白2-11-17	605-7210	605-7211								○				
生活支援型通所サービス事業所	アフィニティーつばき デイサービス	西区拾六町5-16-29	892-3857	892-3856	○					○		○				
生活支援型通所サービス事業所	イーライフ清水	南区清水2-8-20	554-4777	554-4770	○							○				
生活支援型通所サービス事業所	イーライフ千早	東区千早4-1-6	410-7412	410-7413								○				
生活支援型通所サービス事業所	イーライフ東福岡	東区松崎1-11-12	692-5802	692-5803	○	○						○				
生活支援型通所サービス事業所	イーライフ南福岡	博多区三筑2-8-10	558-9825	558-9827	○			○				○				
生活支援型通所サービス事業所	イーライフ博多	博多区綱場町3-16	406-1800	406-1801	○				○			○				
生活支援型通所サービス事業所	イーライフ日佐	南区日佐1-10-13	558-6571	558-6573	○				○			○				
生活支援型通所サービス事業所	グッドタイムデイサービスセンター	東区奈多1-2-2	605-0234	605-6799								○				
生活支援型通所サービス事業所	ケア・ワークステーション福寿	東区福岡4-37-9	643-6670	643-6671	○		○					○				
生活支援型通所サービス事業所	ケアリングデイサービスセンター	博多区半道橋1-18-35-1	433-1777	433-1778	○			○				○				
生活支援型通所サービス事業所	ケアリングデイサービス宮崎	東区高出4-3-8	292-7666	292-7880	○		○					○				
生活支援型通所サービス事業所	ここふる	南区清水1-24-31	555-2590	555-2724	○				○			○				
生活支援型通所サービス事業所	さかいの樹 早良	早良区室住団地5-2	836-5080	836-5081	○					○		○				
生活支援型通所サービス事業所	シティデイサービス博多	博多区博多駅前4-22-2	452-2294	452-2290	○			○	○			○		○		
生活支援型通所サービス事業所	ジョイリハ大橋	南区塩原4-14-22	554-1725	554-1726	○				○			○				
生活支援型通所サービス事業所	スター福祉村デイサービス	西区今津4809-4	805-8883	805-8884								○				
生活支援型通所サービス事業所	セフィロデイサービスセンター長尾	城南区長尾4-5-5	834-4300	834-4301								○				
生活支援型通所サービス事業所	デイサービス ウィズランド博多	博多区奈良屋町9-19	283-5320	283-5325								○				
生活支援型通所サービス事業所	デイサービス てとて三宅	南区三宅2-3-11	555-7307	555-7339	○				○			○				
生活支援型通所サービス事業所	デイサービス トリニテ千早	東区千早5-2-22	410-1117	410-1139								○				
生活支援型通所サービス事業所	デイサービス にこすば	博多区板付1-5-9	436-2515	436-2516	○			○				○				
生活支援型通所サービス事業所	デイサービス ラベ福浜	中央区福浜2-1-5	781-8033	781-8003	○					○		○				
生活支援型通所サービス事業所	デイサービスアップルハート福岡南	南区和太3-26-7	557-1066	408-6700	○				○			○				
生活支援型通所サービス事業所	デイサービスセンター イコロの家 今津	西区今津5324-5	807-5820	807-5821								○				
生活支援型通所サービス事業所	デイサービスセンター とうにん	中央区荒戸3-8-22	791-3222	791-3223	○					○		○				
生活支援型通所サービス事業所	デイサービスセンター ビバル音楽	南区日佐5-18-10	588-1700	588-1701	○				○			○				
生活支援型通所サービス事業所	デイサービスセンターアイボケット	南区清水1-2-11	557-2851	554-0312	○				○			○				
生活支援型通所サービス事業所	デイサービスセンターグリーングラス	早良区弥生2-3-25	847-1518	834-5923	○					○		○				
生活支援型通所サービス事業所	デイサービスセンタースカイ	東区名島3-52-25	674-2202	674-2203								○				
生活支援型通所サービス事業所	デイサービスセンターたのしい家はかた	博多区壱岐3-5-5	436-7233	433-4173	○		○	○				○				
生活支援型通所サービス事業所	デイサービスセンター香椿荘	早良区東入部2-16-17	803-2080	804-2730								○			○	
生活支援型通所サービス事業所	デイサービスセンター翠ヶ丘	中央区草香江2-14-9-104	725-1110	725-1120	○				○			○				
生活支援型通所サービス事業所	デイサービスセンター葉福和仁会	東区奈多1-4-1	608-1511	607-6942								○				
生活支援型通所サービス事業所	デイサービスセンター名島	東区名島3-52-5	673-1800	673-2233								○				

8 浸水想定区域・災害警戒区域等にある主に要配慮者が利用する施設

施設種別	施設名称	住所	電話番号	FAX	洪水	多摩川						高湖	内水	津波	土砂災害警戒区域	
						宇美川	那珂川	鎌井川	室見川	海梅寺川	雷山川				警戒区域	特別警戒区域
生活支援型通所サービス事業所	デイサービスセンター燈臺館	中央区清川2-17-17	534-8511	534-8512	○			○				○				
生活支援型通所サービス事業所	デイサービスであいの絆	南区柏原5-14-17	567-8181	213-8180	○				○							
生活支援型通所サービス事業所	デイサービスぬくもり	早良区城西2-1-12	843-8380	843-8390	○				○			○				
生活支援型通所サービス事業所	デイサービスフラワーガーデン	西区松六町1-21-11	883-2223	883-2617	○					○						
生活支援型通所サービス事業所	デイサービス美野	博多区美野2-17-14	593-6400	501-7275	○		○									
生活支援型通所サービス事業所	ミニデイサービスよかよか!	中央区六本松1-6-7	713-9797	406-3997	○					○						
生活支援型通所サービス事業所	介護予防支援センターアソシエ御島崎	東区御島崎2-3-5	663-1188	663-1100	○							○				
生活支援型通所サービス事業所	機能回復センター さかいの樹 南	南区向新町1-14-12	554-5772	554-5773	○			○								
生活支援型通所サービス事業所	七樹苑デイサービスセンター	西区今宿上ノ原16-1	807-3720	807-3721												○
生活支援型通所サービス事業所	寿生苑デイサービスセンター	西区大字田尻2705-1	806-8822	806-9001								○				
生活支援型通所サービス事業所	生の松原デイサービスセンター	西区生の松原1-33-1	895-3130	895-3135												○
生活支援型通所サービス事業所	早稲田イライフドーム南デイサービス2	中央区地行2-13-16	737-0100	737-0088								○				
生活支援型通所サービス事業所	早稲田イライフ三吉	東区三吉5-5-45	710-8080	710-8081								○				
生活支援型通所サービス事業所	早稲田イライフ室見	早良区室見3-7-25	405-4005	405-4771	○					○						
生活支援型通所サービス事業所	早稲田イライフ大塚	中央区荒戸2-3-45-101	406-9969	406-9968	○				○			○				
生活支援型通所サービス事業所	早稲田イライフ福岡ドーム南デイサービス	中央区地行2-13-16	737-0100	737-0088								○				
生活支援型通所サービス事業所	早夷園デイサービスセンター	早良区重留7-8-8	804-7750	804-7751	○					○						
生活支援型通所サービス事業所	Breathing	南区清水1-22-28	557-2851	554-0312	○			○				○				
生活支援型通所サービス事業所	アイズスポーツ ウェストコート	西区内浜1-7-19	409-4481	409-4481	○					○		○				
生活支援型通所サービス事業所	アイズスポーツ バイサイドプレイス	博多区築港本町13-6	409-4481	409-4481												○
生活支援型通所サービス事業所	あおぞらの里 和白デイサービスセンター	東区和白丘2-11-17	605-7210	605-7211								○				
生活支援型通所サービス事業所	アフィニティーつばき デイサービス	西区松六町5-16-29	892-3857	892-3856	○					○		○				
生活支援型通所サービス事業所	イライフ清水	南区清水2-8-20	554-4777	554-4770	○			○				○				
生活支援型通所サービス事業所	イライフ千早	東区千早4-1-6	681-3115	681-3972								○				
生活支援型通所サービス事業所	イライフ東福岡	東区松崎1-11-12	663-0508	663-0512	○	○						○				
生活支援型通所サービス事業所	イライフ南福岡	博多区三軒2-8-10	558-9825	558-9827	○			○								
生活支援型通所サービス事業所	イライフ博多	博多区綱横町3-16	282-1013	282-1014	○			○				○				
生活支援型通所サービス事業所	イライフ日佐	南区日佐1-10-13	558-6571	558-6573	○				○							
生活支援型通所サービス事業所	グッドタイムデイサービスセンター	東区奈多1-2-2	608-1511	607-6942								○				
生活支援型通所サービス事業所	ケア・ワークステーション福岡	東区箱崎4-37-9	651-5528	651-5547	○		○					○				
生活支援型通所サービス事業所	ケアリングデイサービスセンター	博多区半道橋1-18-35-1	433-1777	433-1778	○			○								
生活支援型通所サービス事業所	ケアリングデイサービス宮崎	東区高島4-3-8	292-7666	292-7880	○			○				○				
生活支援型通所サービス事業所	ここふる	南区清水1-24-31浪花町ビル3F	557-2851	554-0312	○				○			○				
生活支援型通所サービス事業所	さかいの樹 学研都市	西区今宿3-40-27-103	807-1500	807-1522								○				
生活支援型通所サービス事業所	さかいの樹 早良	早良区室住団地5-2	836-5080	836-5081	○					○						
生活支援型通所サービス事業所	シティデイサービス博多	博多区博多駅前4-22-2	452-2294	452-2290	○			○				○	○			
生活支援型通所サービス事業所	スター福祉村デイサービス	西区今津4809-4	805-8883	805-8884								○				
生活支援型通所サービス事業所	セフィロデイサービスセンター長尾	城南区长尾4-5-5	834-4300	834-4301	○				○							
生活支援型通所サービス事業所	デイサービス ウィズランド博多	博多区奈良屋町8-19	283-5320	283-5325								○				
生活支援型通所サービス事業所	デイサービス てと三宅	南区三宅2-3-11	562-0088	562-0080	○				○							
生活支援型通所サービス事業所	デイサービス トリニチ千早	東区千早5-2-22	410-7501	410-7751								○				
生活支援型通所サービス事業所	デイサービス にこすま	博多区板付1-5-9	436-2515	436-2516	○			○								
生活支援型通所サービス事業所	デイサービス ラベ横浜	中央区福浜2-1-5	781-8033	781-8003	○				○			○				
生活支援型通所サービス事業所	デイサービスアップルハート福岡南	南区和田3-26-7	408-8743	408-8843	○				○							
生活支援型通所サービス事業所	デイサービスセンター とうにん	中央区荒戸3-8-22	406-9969	406-9968	○					○						
生活支援型通所サービス事業所	デイサービスセンターアイボケット	南区清水1-2-11	555-2590	555-2724	○				○			○				
生活支援型通所サービス事業所	デイサービスセンターイコロの家 山王公園	博多区山王1-11-262階	477-3171	477-3173	○				○			○				
生活支援型通所サービス事業所	デイサービスセンターグリーングラス	早良区弥生2-3-25	847-1518	834-5923	○					○		○				
生活支援型通所サービス事業所	デイサービスセンタースカイ	東区名島3-52-25	673-1800	673-2233								○				
生活支援型通所サービス事業所	デイサービスセンターたのしい家はかた	博多区堅粕3-5-5	436-7233	433-4173	○		○					○				
生活支援型通所サービス事業所	デイサービスセンター音梅荘	早良区東入部2-16-17	804-1401	804-1402												○
生活支援型通所サービス事業所	デイサービスセンター草ヶ江	中央区草香江2-14-9-104	725-1110	725-1120	○				○			○				
生活支援型通所サービス事業所	デイサービスセンター草ヶ江	中央区草香江2-14-9	725-1110	725-1120	○				○			○				
生活支援型通所サービス事業所	デイサービスセンター東福岡和仁会	東区奈多1-4-1	608-1511									○				
生活支援型通所サービス事業所	デイサービスセンター名島	東区名島3-52-5	673-1800	673-2233								○				
生活支援型通所サービス事業所	デイサービスセンター燈臺館	中央区清川2-17-17	791-1981	791-1672	○				○			○				
生活支援型通所サービス事業所	デイサービスであいの絆	南区柏原5-14-17	567-8181	213-8180	○				○							
生活支援型通所サービス事業所	デイサービスぬくもり	早良区城西2-1-12	841-8406	841-8410	○				○			○				
生活支援型通所サービス事業所	デイサービスフラワーガーデン	西区松六町1-21-11	883-2223	883-2617	○					○						
生活支援型通所サービス事業所	デイサービス美野	博多区美野2-17-14	581-6820	581-6825	○			○								
生活支援型通所サービス事業所	ミニデイサービスよかよか!	中央区六本松1-6-7	713-9797	406-3997	○					○						

8 浸水想定区域・災害警戒区域等にある主に要配慮者が利用する施設

施設種別	施設名称	住所	電話番号	FAX	洪水	多々良川	宇美川	御立川	那珂川	穂井川	室見川	瑞穂川	雷山川	高潮	内水	津波	土砂災害警戒区域	
																	警戒区域	特別警戒区域
生活支援型通所サービス事業所	介護予防支援センターアソシエ御島崎	東区御島崎2-3-5	663-1188	663-1100										○				
生活支援型通所サービス事業所	株式会社スタジオオパレディン	南区平和1-2-23森山ビル4階	524-2245	524-2281	○				○					○				
生活支援型通所サービス事業所	機能回復センターさかいの樹 南	南区向新町1-14-121階	408-2230	408-2231	○				○									
生活支援型通所サービス事業所	七樹苑デイサービスセンター	西区今宿上ノ原16-1	807-3720	807-3721														○
生活支援型通所サービス事業所	生の松原デイサービスセンター	西区生の松原1-33-1	892-3060															○
生活支援型通所サービス事業所	早稲田イーライフ三吉	東区三吉5-5-45	603-8011	603-8022										○				
生活支援型通所サービス事業所	早稲田イーライフ室見	早良区室見3-7-25	405-4005	405-4771	○						○			○				
生活支援型通所サービス事業所	早稲田イーライフ大塚	中央区荒戸2-3-45-101	791-3222	791-3223	○					○				○				
生活支援型通所サービス事業所	早稲田イーライフ福岡ドーム南デイサービス	中央区地行2-13-16	753-9119	753-9122										○				
生活支援型通所サービス事業所	早稲田デイサービスセンター	早良区重留7-8-8	804-7750	804-7751	○					○								
短期入所療養介護事業所	こもり介護医療院	博多区対馬小路9-13	291-3945	292-6477										○				
短期入所療養介護事業所	さわら老健センター	早良区早良1-1-60	804-8000		○						○							
短期入所療養介護事業所	とりの介護老人保健施設	城南区鳥飼6-3-7	831-6088	831-6088	○						○			○				
短期入所療養介護事業所	みつみ 介護老人保健施設	東区西戸崎5-8-55	603-6321											○				
短期入所療養介護事業所	医療法人 社団 朝菊会 老人保健施設 ケアプラザ北原	西区大字徳永909-1	807-2096											○				
短期入所療養介護事業所	医療法人 社団 朝菊会 老人保健施設 ケアプラザ北原	西区北原2-2-6	807-2096											○				
短期入所療養介護事業所	医療法人 社団 松尾内科病院介護医療院	西区下山門団地40-5	891-5071		○						○			○				
短期入所療養介護事業所	医療法人八田内科医院	早良区小田部4-7-13	843-4711	843-4714	○						○							
短期入所療養介護事業所	介護医療院 東福岡和仁会病院	東区奈多1-4-1	608-1511	607-6942										○				
短期入所療養介護事業所	介護老人保健施設 ケアセンター サンハウス	博多区諸岡4-28-32	588-5885	588-5882	○		○											
短期入所療養介護事業所	介護老人保健施設 サンシャインシティ	早良区田村2-15-1	801-0539		○							○						
短期入所療養介護事業所	介護老人保健施設 ひいらぎ	早良区干隈3-9-2	874-6755		○							○						
短期入所療養介護事業所	介護老人保健施設 光	博多区言葉7-6-40	622-9030	622-9031	○		○							○				
短期入所療養介護事業所	介護老人保健施設 西寿	西区生の松原3-18-9	895-3130	895-3135														○
短期入所療養介護事業所	介護老人保健施設 湯の里まとは	南区的場2-32-17	501-3100		○				○									
短期入所療養介護事業所	介護老人保健施設レ・ハピリス桜十字	中央区渡辺通3-5-11	791-1160		○				○					○				
短期入所療養介護事業所	金隈老人保健施設 フラワーハウス博多	博多区金の隈3-24-8	503-4480	503-8878														○
短期入所療養介護事業所	今津赤十字病院	西区今津377	806-2111															○
短期入所療養介護事業所	大木整形外科・リハビリ医院	早良区藤崎1-21-19	843-1715	843-1716	○						○			○				
短期入所療養介護事業所	大塚石病院	南区大字松原853-9	566-7061															○
短期入所療養介護事業所	福岡鳥飼病院	城南区鳥飼6-8-5	831-6031		○						○			○				○
短期入所療養介護事業所	薬院泌尿器科医院	中央区薬院2-5-20	761-3001	761-3716	○				○					○				
地域活動支援センター	あすなろ	西区下山門1-4-25	834-6101	883-0002	○						○			○				
地域活動支援センター	あすなろ	西区下山門1-4-25	872-8484	872-8484	○						○			○				
地域活動支援センター	喫茶ボエム福祉作業所	南区若久団地57-106	892-6265	892-6265														
地域活動支援センター	心の春 希望	南区大橋1-35-17	554-0377	554-0378	○				○					○				
地域活動支援センター	サンサンはかた	博多区言葉3-18-36	986-4375	986-4375	○				○					○				
地域活動支援センター	スマイルボック	東区箱崎1-19-9	080-7964-3685	831-3686	○	○								○				
地域活動支援センター	そよかぜのまち	中央区大宮2-5-30	523-6090	523-6090	○					○				○				
地域活動支援センター	地域活動支援センター チェル	中央区平尾2-5-4	260-7667	292-8282	○					○				○				
地域活動支援センター	地域活動支援センター ビッグママ	博多区美野島2-5-31	834-6101	883-0002	○					○				○				
地域活動支援センター	地域活動支援センター はがらか	博多区東那珂2-4-52	407-9024	407-9025	○				○									
地域活動支援センター	地域活動支援センター「真」	中央区長浜1-2-6	831-3685	831-3686	○									○				
地域活動支援センター	地域活動支援センターA・R・C福岡	南区大橋4-8-3	881-3703	881-3703	○					○								
地域活動支援センター	地域活動支援センター風花福祉作業所	西区今津4797-90	402-2512	402-2513														
地域活動支援センター	地域活動支援センターフリーダム福岡	博多区美野島2-22-17	806-0680	806-0680	○				○									
地域活動支援センター	地球防衛隊パンプー	早良区監山1-16-56	402-0016	402-0090														○
地域活動支援センター	ピアひがし	東区香椎駅前2-1-17	632-8150	632-8150										○				
地域活動支援センター	ぶらっと	早良区荒江2-8-6	732-6855	732-6855	○						○			○				
地域活動支援センター	リフル	城南区長尾5-20-9	541-7773	541-7773	○						○							
地域活動支援センター	わらび家	中央区唐人町3-11-34	672-6499	672-6499	○									○				
地域密着型通所介護	Let'sリハ石丸	西区石丸2-5-6	707-7241	707-7242	○						○			○				
地域密着型通所介護	デイサービスセンターやまびこガーデン	早良区南庄2-8-3	407-3820	407-3887	○						○			○				
地域密着型通所介護	健寿デイサービス用船寺苑	西区千里418-1	806-1080	806-1080	○							○						
地域密着型通所介護事業所	B r e a t h i n g	南区清水1-22-28	688-4262	688-4262	○				○					○				
地域密着型通所介護事業所	c h e a m o i 福岡拾原 通所介護事業部	南区松原3-7-19	555-8662	555-8663	○				○					○				
地域密着型通所介護事業所	G E N K I N E X T 福岡那の川	南区那の川1-5-20	534-4111	534-4112	○				○					○				
地域密着型通所介護事業所	H Y S デイサービスセンター	早良区田原2-23-12	407-1510	407-1511	○						○							
地域密着型通所介護事業所	Let'sリハ	中央区唐人町3-11-30	726-7170	726-7180	○					○				○				
地域密着型通所介護事業所	Let'sリハ 荒江	早良区荒江3-12-34	821-0189	821-0189	○									○				
地域密着型通所介護事業所	Let'sリハ 渡辺通	中央区清川2-5-33	791-1981	791-1672	○				○					○				

8 浸水想定区域・災害警戒区域等にある主に要配慮者が利用する施設

施設種別	施設名称	住所	電話番号	FAX	洪水	宇美川	那珂川	種井川	室見川	雷山川	高潮	内水	津波	土砂災害警戒区域	
														警戒区域	特別警戒区域
地域密着型通所介護事業所	Let'sリハ 博多駅前	博多区博多駅前5-9-13	260-3300	260-3301	○		○								
地域密着型通所介護事業所	Let'sリハ原田	東区原田4-8-21	621-8654	982-8655	○	○					○				
地域密着型通所介護事業所	Let'sリハ福重	西区福重3-34-40	834-7419	834-7429	○				○						
地域密着型通所介護事業所	Re'sela	中央区平尾2-5-162F	524-0012	753-9910	○			○			○				
地域密着型通所介護事業所	Toquidoki とときき 九大県庁前	東区高出2-2-43-101	292-7666	292-7880	○						○				
地域密着型通所介護事業所	Toquidoki とときき 城南	城南区神松寺1-23-21	874-5511	874-5522	○				○						
地域密着型通所介護事業所	Toquidoki とときき 博多駅前	博多区博多駅前3-3-3-102	292-5818	292-5819	○		○				○				
地域密着型通所介護事業所	アクアルージュ長丘	南区長丘5-23-5	541-8800	541-8811	○			○							
地域密着型通所介護事業所	アルファデイサービスセンター博多南	南区弥永3-3-1	558-1069	558-1065	○			○							
地域密着型通所介護事業所	イーライフ清水	南区清水2-8-20	554-4777	554-4770	○			○			○				
地域密着型通所介護事業所	イーライフ千早	東区千早4-1-6	674-3335	674-3339	○						○				
地域密着型通所介護事業所	イーライフ東福岡	東区松崎1-11-12	410-2121	410-3131	○	○					○				
地域密着型通所介護事業所	イーライフ南福岡	博多区三ツ2-8-10	282-1013	282-1014	○		○								
地域密着型通所介護事業所	イーライフ博多	博多区綱場町3-16	502-7901	502-7902	○			○			○				
地域密着型通所介護事業所	イーライフ日佐	南区日佐1-10-13	558-6571	558-6573	○			○							
地域密着型通所介護事業所	いわさきクリニックデイ・サービス	中央区大名2-7-11-202	781-3266	781-9431	○						○				
地域密着型通所介護事業所	ケア・ワークステーション福寿	東区福岡4-37-9	641-8883	641-8884	○		○				○				
地域密着型通所介護事業所	けあらーず福岡南指定通所介護事業所	南区玉川町12-14	553-6657	553-6658	○			○							
地域密着型通所介護事業所	さかいの樹 原	早良区原4-4-7	852-1400	852-1600	○						○				
地域密着型通所介護事業所	セファロデイサービスセンター長尾	城南区长尾4-5-5	834-4300	834-4301	○				○						
地域密着型通所介護事業所	デイサービス Smile day's	南区の場2-25-1	501-3100		○			○							
地域密着型通所介護事業所	デイサービス いつも	城南区鳥飼4-1-35	841-2500	841-2550	○				○						
地域密着型通所介護事業所	デイサービス ウィズランドスマイルプラザ	南区長丘5-25-7	554-8890	553-8889	○				○						
地域密着型通所介護事業所	デイサービス カラープラス	南区橋手3-14-8	586-3003	586-3004	○			○							
地域密着型通所介護事業所	デイサービス キャンプ 浜高菫	東区西戸崎6-17-1	410-2112	410-2112	○						○				
地域密着型通所介護事業所	デイサービス すまいるらいふ富松	東区富松1-4-20	622-8502	622-8505	○	○	○				○				
地域密着型通所介護事業所	デイサービス たんぼほの家	西区大字吉武310-15	894-7873	894-7875	○				○						
地域密着型通所介護事業所	デイサービス てとて三宅	南区三宅2-3-11	555-7307	555-7339	○			○							
地域密着型通所介護事業所	デイサービス ひまり	東区奈多3-3-20	605-6606	605-6607	○						○				
地域密着型通所介護事業所	デイサービス まるこの家	西区小戸5-9-13-101	836-9914	836-9924	○						○				
地域密着型通所介護事業所	デイサービス ラベ横浜	中央区福浜2-1-5	781-8033	781-8003	○			○			○				
地域密着型通所介護事業所	デイサービス L O O P	東区香椎駅前2-4-9	662-1333		○						○				
地域密着型通所介護事業所	デイサービスあおい	早良区西入部2-7-20	803-0381	803-0389	○				○						
地域密着型通所介護事業所	デイサービスいるか	西区上山門1-2-40	407-7325	407-7326	○						○				
地域密着型通所介護事業所	デイサービスおあし長丘	南区長丘5-26-3	557-8632	557-8633	○				○						
地域密着型通所介護事業所	デイサービスお茶の間	早良区次郎丸2-32-13	403-2552	403-2553	○				○						
地域密着型通所介護事業所	デイサービスかやま	東区名島4-14-37	201-0007	201-1405	○						○				○
地域密着型通所介護事業所	デイサービスきれいや箱崎公園	東区原田4-34-23	707-1165	621-3960	○	○	○				○				
地域密着型通所介護事業所	デイサービスきんしゃい	東区箱崎1-29-4	643-6670	643-6671	○						○				
地域密着型通所介護事業所	デイサービスきんしゃい帝大前	東区箱崎3-5-16	643-6670	643-6671	○		○				○				
地域密着型通所介護事業所	デイサービスこころ	西区上山門2-2-22	892-8300	892-8301	○				○		○				
地域密着型通所介護事業所	デイサービスこの花	西区下山門2-9-6	891-5071	882-0645	○				○		○				
地域密着型通所介護事業所	デイサービスさわらの郷	西区拾六町4-38-22	892-3857	892-3856	○										○
地域密着型通所介護事業所	デイサービスサンシン	東区唐原4-7-5	609-9959	609-9199	○						○				
地域密着型通所介護事業所	デイサービスサンテラス	博多区篠岡4-26-16	591-8088	591-8090	○			○							
地域密着型通所介護事業所	デイサービスすみれ	南区弥永4-13-10	585-3300	585-3300	○				○						
地域密着型通所介護事業所	デイサービスせつちゃん	早良区干隈4-2-30	861-0009	400-7335	○				○						
地域密着型通所介護事業所	デイサービスセンター イコロの家 今津	西区今津5324-5	807-5820	807-5821	○						○				
地域密着型通所介護事業所	デイサービスセンター ももんかわ	南区鶴田2-18-30	566-0030	566-0035	○										○
地域密着型通所介護事業所	デイサービスセンター ローズガーデン荒江	早良区荒江3-16-15	833-2108	833-2080	○						○				
地域密着型通所介護事業所	デイサービスセンター 飛鳥	城南区鳥飼6-2-16	841-6701	841-6730	○				○		○				
地域密着型通所介護事業所	デイサービスセンター193	西区上山門1-9-3	892-8300	892-8301	○				○		○				
地域密着型通所介護事業所	デイサービスセンターあいあい高木	南区高木1-7-19	433-0071	433-0078	○		○	○							
地域密着型通所介護事業所	デイサービスセンターアイポケット	南区清水1-2-11	557-2851	554-0312	○			○			○				
地域密着型通所介護事業所	デイサービスセンターグリーングラス	早良区弥生2-3-25	847-1518	834-5923	○				○		○				
地域密着型通所介護事業所	デイサービスセンターヒーリングハウス	東区箱崎7-1-17	651-5605	651-5635	○	○					○				
地域密着型通所介護事業所	デイサービスセンター楽楽園	早良区散書3-34-15	821-1815	821-1815	○				○		○				
地域密着型通所介護事業所	デイサービスセンター幸良	西区埴の浜4-4-3	894-6789	894-6788	○				○		○				
地域密着型通所介護事業所	デイサービスぬくもり	早良区城西2-1-12	843-8380	843-8390	○				○		○				
地域密着型通所介護事業所	デイサービスのんき	東区西戸崎5-9-48	605-2250	605-2255	○						○				
地域密着型通所介護事業所	デイサービスひまわりはらだ	東区原田2-14-33	260-8838	627-1077	○	○					○				

8 浸水想定区域・災害警戒区域等にある主に要配慮者が利用する施設

施設種別	施設名称	住所	電話番号	FAX	洪水	多々良川	宇美川	那珂川	穂井川	室見川	瑞穂川	雷山川	高潮	内水	津波	土砂災害警戒区域	
																警戒区域	特別警戒区域
地域密着型通所介護事業所	デイサービスばたん	早良区南庄6-10-20	846-5151	846-5156	○					○			○				
地域密着型通所介護事業所	デイサービス花歌	城南区友丘2-1-64	874-3330	874-3331	○				○								
地域密着型通所介護事業所	デイサービス花心	早良区飯倉4-22-18	834-6914	834-6924	○				○								
地域密着型通所介護事業所	デイサービス楽園	東区大字志賀島1735-153	603-1233	603-1233									○				
地域密着型通所介護事業所	デイサービス楽園Ⅱ	東区大字志賀島1735-8	609-9362	609-9364									○				
地域密着型通所介護事業所	デイサービス三吉 雅	東区三吉1-5-13	606-8863	606-8862									○				
地域密着型通所介護事業所	デイサービス三吉 輝	東区三吉1-5-12	606-8863	606-8862									○				
地域密着型通所介護事業所	デイサービス諸岡	博多区諸岡2-13-32	571-8222		○		○										
地域密着型通所介護事業所	デイサービス石丸	西区石丸1-25-22	407-8080	407-8181	○					○			○				
地域密着型通所介護事業所	デイサービス東	東区松崎1-13-16	663-0501	663-0512	○	○							○				
地域密着型通所介護事業所	デイサービス東 多々良	東区多々良1-52-10	692-2996	692-2997	○	○							○				
地域密着型通所介護事業所	デイサービス東風	早良区東入部8-17-6	804-3852	804-6235	○					○							○
地域密着型通所介護事業所	デイサービス白鳥	南区大橋1-32-14	534-5151	534-6838	○			○					○				
地域密着型通所介護事業所	デイサービス麦野	博多区麦野2-17-14	202-8888	202-8844	○		○										
地域密着型通所介護事業所	デイサービス和楽庵	早良区室見2-9-12	836-8181	836-8180	○					○			○				
地域密着型通所介護事業所	デイサービス和気あかいあい	南区柏原6-28-10	566-8899	566-8899													○
地域密着型通所介護事業所	ときっ医院通所介護	西区内宮2-6-7	882-3321	882-3306	○					○			○				
地域密着型通所介護事業所	なごみのデイサービス千早	東区千早2-21-11	410-7412	410-7413									○				
地域密着型通所介護事業所	ニコニコさんデイサービスセンター	博多区東那珂1-6-323階	710-5725	710-5726	○		○										
地域密着型通所介護事業所	にじいろデイサービス香書館	早良区飯倉2-24-25	874-9200	874-9201									○				
地域密着型通所介護事業所	にじいろデイサービス香書館	早良区飯倉2-24-25	874-1717	874-1727									○				
地域密着型通所介護事業所	ほほえみデイサービス	東区福崎1-24-24	631-5699	631-5709	○		○						○				
地域密着型通所介護事業所	ほほえみデイサービス青葉	東区名子1-4-9	691-8581	691-8582	○	○											
地域密着型通所介護事業所	ほほえみデイサービス福岡	東区笠松3-3-17	621-8021	621-8022	○	○	○						○				
地域密着型通所介護事業所	ミック健康の森 貝塚	東区笠松4-8-67	260-7614	260-7615	○	○	○						○				
地域密着型通所介護事業所	ミック健康の森 竹下	博多区竹下5-8-2	260-8605	260-8606	○			○	○								
地域密着型通所介護事業所	ミニデイサービス ひまわりの家	西区姪の浜3-11-30	892-0510	892-0515									○				
地域密着型通所介護事業所	ミニデイサービスひまわりの家式書館	西区上山門3-3-33	407-5662	407-5661									○				
地域密着型通所介護事業所	ミニデイサービスよかよか!	中央区六本松1-6-7	713-9797	406-3997	○					○			○				
地域密着型通所介護事業所	みらくるデイサービス菅松	東区笠松3-22-10	518-6834	519-9299	○	○	○						○				
地域密着型通所介護事業所	めぐみでいさーびす	東区難松原1-12-171F-A2	405-7678	405-7376									○				
地域密着型通所介護事業所	リハビリデイ バーム和自	東区和自2-3-30	410-7311	410-7312									○				
地域密着型通所介護事業所	リハビリデイひまわり大橋	南区大橋1-17-7	406-4825	535-2829	○				○				○				
地域密着型通所介護事業所	リフィット	中央区高砂2-4-22階トライアルビル	050-3651-1475	534-2165	○				○				○				
地域密着型通所介護事業所	リハプライド・向新町	南区向新町2-28-3	566-2000	566-0033	○				○								
地域密着型通所介護事業所	リハプライド荒江	早良区荒江3-12-30	851-8808	851-8818									○				
地域密着型通所介護事業所	リハプラザ福岡 短期集中・リハビリ終了・デイサービス	南区警弥郷3-41-5	558-8130	558-8133	○				○								
地域密着型通所介護事業所	リンク白金通りデイサービスセンター	中央区高砂2-1-23	521-3823	521-3824	○				○				○				
地域密着型通所介護事業所	レコードブック短浜	西区短浜駅南4-9-24	407-3696	407-3697	○								○				
地域密着型通所介護事業所	愛信園デイサービスセンター	西区大字吉武297	812-3474	811-1990	○					○							
地域密着型通所介護事業所	医療法人社団江頭会さくら病院 通所デイサービス ホスピコート長尾	城南区長尾1-19-15	862-1111	862-1130	○					○							
地域密着型通所介護事業所	花ろんど	東区藤原2-11-23	682-2228	682-2234									○				
地域密着型通所介護事業所	花畑ホームデイサービスセンター恵み園	南区大字柏原715	213-8887	213-8886													○
地域密着型通所介護事業所	茶らく療養通所 ブルーンベリハウス	南区野多目1-10-331階	710-2925	710-2926	○												
地域密着型通所介護事業所	希望の家	博多区南八幡町1-1-12	558-8829	050-3737-1820	○				○								
地域密着型通所介護事業所	機能訓練特化型デイサービス リハプラス	博多区半道橋2-7-50	292-1984	292-1989	○				○								
地域密着型通所介護事業所	個別リハビリ専門デイ リハの実	南区清水2-21-20-102ジェネラス大橋東	408-4230	408-4231	○					○							
地域密着型通所介護事業所	松生園デイサービスセンター	西区今宿青木1093-22	885-2945	885-2948													○
地域密着型通所介護事業所	心和の家デイサービス西月隈	博多区西月隈5-9-16	402-1750	402-1751	○				○								
地域密着型通所介護事業所	心和の家デイサービス東比恵	博多区東比恵3-26-4	292-4212	292-4213	○				○				○				
地域密着型通所介護事業所	早稲田イーライフドーム南デイサービス2	中央区地行2-13-16	737-0100	737-0088									○				
地域密着型通所介護事業所	早稲田イーライフ三吉	東区三吉5-5-45	090-8514-1434	410-3755									○				
地域密着型通所介護事業所	早稲田イーライフ室見	早良区室見3-7-25	405-4005	405-4771	○					○			○				
地域密着型通所介護事業所	早稲田イーライフ大濠	中央区荒戸2-3-45-101	791-3222	791-3223	○					○			○				
地域密着型通所介護事業所	早稲田イーライフ福岡ドーム南デイサービス	中央区地行2-13-16	737-0100	737-0088									○				
地域密着型通所介護事業所	早稲田イーライフ短浜	西区大町団地3-1	834-8461	882-8890	○					○			○				
地域密着型通所介護事業所	早寿園デイサービスセンター	早良区重留7-8-8	804-7750	804-7751	○					○							
地域密着型通所介護事業所	宅幼老所ハッピーライフ	西区福重2-3-14	834-7479	834-7429	○					○							
地域密着型通所介護事業所	宅老所 青空	南区警弥郷3-25-23	515-5214	515-5214	○				○								
地域密着型通所介護事業所	宅老所もやいの家	東区福崎1-24-15	641-0665	641-2925	○		○						○				
地域密着型通所介護事業所	宅老所原さん家	早良区飯倉4-33-8	862-7880	862-7890	○					○							

8 浸水想定区域・災害警戒区域等にある主に要配慮者が利用する施設

施設種別	施設名称	住所	電話番号	FAX	洪水	河川						高湖	内水	津波	土砂災害警戒区域	
						多々良川	宇美川	御立川	那珂川	猪井川	室見川				海梅寺川	雷山川
地域密着型通所介護事業所	地域密着型通所介護事業所・介護予防型通所サービス事業所 うらら	南区和庄3-5-1	408-8743	408-8843	○				○							
地域密着型通所介護事業所	茶話本舗デイサービス南庄	早良区南庄6-11-31	407-3930	407-3931	○					○						
地域密着型通所介護事業所	茶話本舗デイサービス福岡南庄	南区長住4-16-21	554-0294	554-0295	○				○							
地域密着型通所介護事業所	虹の里 デイサービス	西区塚の浜5-4-12	892-3271	892-6336	○					○						
地域密着型通所介護事業所	日常デイ 笑顔があれば	南区井原1-35-18	576-9021	576-9022	○	○										
地域密着型通所介護事業所	博多さくら園デイサービスセンター	博多区吉門戸町4-23	262-5700	262-6633	○							○				
地域密着型通所介護事業所	箱崎第2もやいの家	東区箱崎1-26-36	643-6095	643-6096	○	○						○				
地域密着型通所介護事業所	福岡南デイサービスセンター	南区塩原1-10-27	511-1111	511-1113	○				○							
聴覚言語障害者支援老人ホーム	田尻苑	西区大字田尻2542	807-4448	807-4457								○				
通所リハビリテーション事業所	アートリハ	南区大物2-15-28	521-5893	521-5894	○			○				○				
通所リハビリテーション事業所	あさのひ整形外科クリニック	西区富士見2-14-7	805-8558	805-8559	○					○		○				
通所リハビリテーション事業所	あんのうら整形外科クリニック	早良区瑞2-1-11	844-0201		○				○			○				
通所リハビリテーション事業所	いちさき デイケアセンター	南区市崎1-15-20	521-1250	521-1252	○							○				
通所リハビリテーション事業所	うえはら整形外科クリニック	南区西長住2-29-32	555-3033	555-3032	○					○						
通所リハビリテーション事業所	おくたクリニック デイケア	東区千早2-4-18	410-1117	410-1139	○								○			
通所リハビリテーション事業所	おばた内科デイケアセンター	早良区田村5-16-38	801-0539		○				○							
通所リハビリテーション事業所	かつの整形外科 通所リハビリテーションアシスト	西区福重4-7-6	892-1188	892-1189	○					○						
通所リハビリテーション事業所	こうづき内科デイケアセンター	早良区荒江3-15-21	821-0188	821-0189	○							○				
通所リハビリテーション事業所	さわら老健センター	早良区早良1-1-60	872-4011	872-4051	○					○						
通所リハビリテーション事業所	スポーツ・栄養クリニック 通所リハビリテーションセンター	中央区薬院1-5-6ハイビルズビル6F	791-4010	791-4030	○			○				○				
通所リハビリテーション事業所	たかお整形外科デイケアセンター	中央区地3-1-24	737-1212	737-0088	○							○				
通所リハビリテーション事業所	タカハラ整形外科クリニック	東区香椎浜3-2-8	671-0008	671-0048								○				
通所リハビリテーション事業所	たたらリハビリテーション病院	東区八田1-4-66	691-5089	691-5254	○	○						○				
通所リハビリテーション事業所	デイケア まつかぜ	中央区菅丘1-34-2	741-3737		○				○							
通所リハビリテーション事業所	デイケア 八田	早良区小田部4-7-15	843-4715	843-4717	○					○						
通所リハビリテーション事業所	デイケアセンター たんぼぼ	博多区美野島2-26-3	431-4703		○			○				○				
通所リハビリテーション事業所	デイケアセンター和仁会	東区奈多1-4-1	608-1511	607-6942	○							○				
通所リハビリテーション事業所	デイケアみなみ桜	南区警弥郷3-4-7	513-5811		○			○								
通所リハビリテーション事業所	とりかい介護老人保健施設	城南区島崎6-3-7	836-5201	400-5151	○				○			○				
通所リハビリテーション事業所	なかもら整形外科	城南区長尾1-19-7	874-5111	874-5777	○				○							
通所リハビリテーション事業所	ふかほり整形外科デイケアセンター	西区松六町5-16-11	883-8668	883-8672	○					○						
通所リハビリテーション事業所	まえた整形外科 博多びざスポーツクリニック	博多区下呉服町5-7	710-7455	710-7456	○							○				
通所リハビリテーション事業所	まつうら整形外科 通所リハビリテーション	博多区美野島6-22-10	558-5288	558-5277	○		○									
通所リハビリテーション事業所	まつもと整形外科クリニック	東区和自3-27-64	606-8111	606-8146	○							○				
通所リハビリテーション事業所	みつみ 介護老人保健施設	東区西戸崎5-8-55	603-6321		○							○				
通所リハビリテーション事業所	みどりのクリニックデイケアセンター	東区名子1-18-9	691-9840	691-9841	○	○										
通所リハビリテーション事業所	やまぐち整形外科	城南区別府2-16-21	407-2626	407-2616								○				
通所リハビリテーション事業所	医療法人 愛風会 さく病院	博多区竹下4-6-25	471-1139		○			○								
通所リハビリテーション事業所	医療法人 原信会 しんあい デイケアセンター	早良区小田部6-11-15	822-0785	822-0786	○					○						
通所リハビリテーション事業所	医療法人 光安整形外科	中央区荒戸2-3-26	406-9969	406-9968	○				○			○				
通所リハビリテーション事業所	医療法人 康栄会 菅医院	早良区西園6-14-5	812-3105	812-3146	○					○						
通所リハビリテーション事業所	医療法人 堺整形外科医院 さかい内科クリニック	南区向新町1-13-43	557-8885	557-9888	○				○							
通所リハビリテーション事業所	医療法人 三好医院	東区若宮5-3-45	663-8070	663-8089								○				
通所リハビリテーション事業所	医療法人 山本外科医院	博多区吉塚2-7-27	621-6283	621-6284								○				
通所リハビリテーション事業所	医療法人 社団 朝陽会 老人保健施設 ケアプラザ北原	西区大字徳永909-1	807-2096									○				
通所リハビリテーション事業所	医療法人 社団 朝陽会 老人保健施設 ケアプラザ北原	西区北原2-2-6	807-2096									○				
通所リハビリテーション事業所	医療法人 神戸整形外科医院	東区原田1-2-23	621-4934		○	○	○					○				
通所リハビリテーション事業所	医療法人 星子整形外科医院	中央区赤坂1-7-6	712-8313	712-8315	○			○	○			○				
通所リハビリテーション事業所	医療法人 相生会 新吉塚病院	博多区吉塚7-6-29	629-1631		○		○	○				○				
通所リハビリテーション事業所	医療法人 太田整形外科クリニック	早良区高取1-1-21	834-2132	834-2132								○				
通所リハビリテーション事業所	医療法人 大森整形外科医院	南区弥永4-6-15	593-0202		○			○								
通所リハビリテーション事業所	医療法人 竹本整形外科・眼科クリニック	南区井原3-13-14	582-8858	582-8880	○			○								
通所リハビリテーション事業所	医療法人 牟田整形外科医院	早良区西園1-6-1	812-0088	812-1926	○					○						
通所リハビリテーション事業所	医療法人あんのうら整形外科クリニック	早良区瑞2-1-11	844-0201	844-0281	○				○			○				
通所リハビリテーション事業所	医療法人ながら医院 居宅介護支援事業所	博多区東比恵3-20-1	411-2375		○			○				○				
通所リハビリテーション事業所	医療法人れぐと会 せいむ整形外科・内科医院	博多区吉塚8-1-12	622-9030	622-9031	○		○	○								
通所リハビリテーション事業所	医療法人員塚病院	東区箱崎7-7-27	641-0665	641-2925	○		○					○				
通所リハビリテーション事業所	医療法人吉村病院	早良区西新3-11-27	847-1230	847-1231								○				
通所リハビリテーション事業所	医療法人健和会 おばた内科デイケアセンター	早良区田村5-16-38	874-5630	874-5633	○					○						
通所リハビリテーション事業所	医療法人研和会 北島内科医院	早良区原1-6-5	851-7030	845-5077	○					○		○				
通所リハビリテーション事業所	医療法人山口整形外科医院	博多区那珂3-11-15	411-3205	482-8756	○		○	○								

8 浸水想定区域・災害警戒区域等にある主に要配慮者が利用する施設

施設種別	施設名称	住所	電話番号	FAX	洪水	多々良川	宇美川	御立川	那珂川	穂井川	室見川	瑞穂川	雷山川	高潮	内水	津波	土砂災害警戒区域	
																	警戒区域	特別警戒区域
通所リハビリテーション事業所	医療法人社団 かもりクリニック	東区舞松原1-11-11	661-3311	661-3312										○				
通所リハビリテーション事業所	医療法人大石整形外科クリニックデイケア	南区大橋3-12-17大石ビル	753-7870	753-7825	○				○					○				
通所リハビリテーション事業所	医療法人白石整形外科医院	早良区田村4-28-26	874-5300	874-5301	○					○								
通所リハビリテーション事業所	介護老人保健施設 ケアセンター サンハウス	博多区篠岡4-28-32	588-6162	588-6166	○			○										
通所リハビリテーション事業所	介護老人保健施設 サンシャインシティ	早良区田村2-15-1	801-0539		○					○								
通所リハビリテーション事業所	介護老人保健施設 ひいらぎ	早良区千隈3-9-2	864-2468		○					○								
通所リハビリテーション事業所	介護老人保健施設 レ・ハビリス桜十字デイケアセンター	中央区渡辺通3-5-11	791-1160						○					○				
通所リハビリテーション事業所	介護老人保健施設 光	博多区吉塚7-6-40	621-3297		○		○	○						○				
通所リハビリテーション事業所	介護老人保健施設 西寿	西区生の松原3-18-9	895-3130	895-3135														○
通所リハビリテーション事業所	介護老人保健施設 湯の里まどば	南区的場2-32-17	588-8220	588-8221	○				○									
通所リハビリテーション事業所	介護老人保健施設 フラワーハウス博多	博多区金の隈3-24-8	558-9580	558-9581														○
通所リハビリテーション事業所	吉川整形外科通所リハビリテーション	南区長丘5-24-17	541-8800	541-8811	○					○								
通所リハビリテーション事業所	後藤整形外科医院	中央区島前1-5-45	739-3910	732-6765	○					○				○				
通所リハビリテーション事業所	黒田整形外科医院	早良区次郎丸5-7-9	872-1024	872-1013	○					○								
通所リハビリテーション事業所	山下整形外科医院	南区玉川町18-7	511-5046	511-5045	○				○									
通所リハビリテーション事業所	社会医療法人財団 白十字会 白十字リハビリテーション病院	西区石丸3-3-9	894-6577	894-6588	○					○				○				
通所リハビリテーション事業所	社会医療法人財団白十字会白十字リハビリテーション病院	西区石丸3-2-1	891-2611	881-2633	○					○				○				
通所リハビリテーション事業所	社会医療法人社団至誠会 木村病院	博多区千代2-13-19	631-1007	631-1009										○				
通所リハビリテーション事業所	松崎クリニック	東区松崎2-22-6	692-5802	692-5803	○	○								○				
通所リハビリテーション事業所	正弘リハビリテーション	東区名島3-52-25	674-2202	674-2203										○				
通所リハビリテーション事業所	西新松口整形外科通所リハビリ	早良区西新4-9-35	400-0184	844-1745										○				
通所リハビリテーション事業所	西福岡病院	西区生の松原3-18-8	891-7621	882-8051														○
通所リハビリテーション事業所	誠十字クリニック 通所リハビリテーション	博多区吉塚5-6-32	623-0560	623-0561	○		○	○						○				
通所リハビリテーション事業所	誠和会デイケアセンター花みずき	早良区千隈3-9-2	874-6755	874-6755	○					○								
通所リハビリテーション事業所	石橋整形外科	東区土井1-1-3	663-6321	663-6322	○	○								○				
通所リハビリテーション事業所	千鳥橋病院	博多区千代5-18-1	633-3141	633-3151										○				
通所リハビリテーション事業所	千鳥橋病院附属 城浜診療所	東区千早1-6-8	671-6500	671-6510										○				
通所リハビリテーション事業所	千鳥橋病院附属新室見診療所	西区福重5-1-27	834-7419	834-7429	○					○				○				
通所リハビリテーション事業所	川崎外科整形外科医院	東区城浜団地8-3	671-0061	401-9676										○				
通所リハビリテーション事業所	大木整形外科デイケア	早良区藤崎1-21-19	843-4605	843-1716	○					○				○				
通所リハビリテーション事業所	池田整形外科クリニック	早良区有田7-19-33-1	832-8811	832-8812	○					○								
通所リハビリテーション事業所	通所リハビリ ケア・G O・ハビネス	南区警弥町1-17-13	501-8715	501-8725	○				○									
通所リハビリテーション事業所	田村医院	東区箱崎1-24-31	643-6095	643-6096	○		○							○				
通所リハビリテーション事業所	藤田整形外科医院	南区大橋3-31-19奥山ビル	511-1112	552-5111	○				○									
通所リハビリテーション事業所	南折立病院	南区横手1-14-1	501-3000	501-7676	○				○									
通所リハビリテーション事業所	博多堤病院 通所リハビリテーション	博多区住吉4-30-42	431-0306	431-0363	○				○					○				
通所リハビリテーション事業所	百年橋リハビリテーション病院 通所リハビリテーション	中央区清川3-17-11	534-8521	534-8512	○									○				
通所リハビリテーション事業所	夫禰石病院	南区大学松原853-9	554-8631	552-8510														○
通所リハビリテーション事業所	福リハ デイケア	西区野方7-770福岡リハビリテーション病院	894-8866	894-8873														○
通所リハビリテーション事業所	福岡みらい病院 通所リハビリテーション	東区香椎照葉3-4-8	662-0600	662-0601										○				
通所リハビリテーション事業所	福岡医療クリニック	早良区相原3-1	833-1031	833-6516	○					○				○				
通所リハビリテーション事業所	福岡輝栄会病院	東区千早4-14-40	674-1801	674-1805										○				
通所リハビリテーション事業所	福岡山王病院	早良区百道浜3-6-45	831-1902	831-1901										○				
通所リハビリテーション事業所	福岡和仁会 デイケアセンター	西区生の松原1-33-1	891-7621	891-7645														○
通所リハビリテーション事業所	茂木病院	西区緑の浜6-1-20	881-0638	884-0222	○					○				○				
通所リハビリテーション事業所	友田病院	博多区篠岡4-28-24	588-6162	588-6166	○			○										
通所介護事業所	BisCo Day Re'sela	南区大橋2-19-20ビュアードムエレガント平尾3階	753-7830	753-7386	○				○					○				
通所介護事業所	J A デイサービスセンターえがお	西区福重1-10-7	883-6633	883-8343	○					○								
通所介護事業所	J A 福岡市デイサービスセンターえがお	西区福重1-10-7	883-6633	883-8343	○					○								
通所介護事業所	L e t ' s リハ博多	博多区博多駅前3-12-26	432-8851	432-8852	○			○	○					○				
通所介護事業所	s a R u k u	東区和白丘1-13-5	692-8411	692-8421										○				
通所介護事業所	S J R 高取デイサービスセンター	早良区昭代3-7-40	833-3772	833-3773	○					○	○			○				
通所介護事業所	S J R 千早デイサービスセンター	東区水谷2-50-1	674-3769	674-3782										○				
通所介護事業所	S J R 六本松デイサービスセンター	中央区六本松4-2-2	733-2656	733-2620	○					○				○				
通所介護事業所	あおぞらデイサービスセンター博多	博多区豊2-1-7	710-6581	710-6582	○			○	○					○				
通所介護事業所	あおぞらの里 和白デイサービスセンター	東区和白丘2-11-17	605-7210	605-7211										○				
通所介護事業所	アクティブ	東区三吉5-1-37	410-7227	410-7226										○				
通所介護事業所	あすなろ青葉デイサービスセンター	東区青葉1-4-1	691-6850	691-6860	○	○												
通所介護事業所	アップライヴ香椎浜	東区香椎浜3-3-3	289-6511	673-6599										○				
通所介護事業所	アップルハート別府デイサービスセンター	城南区別府4-12-23	836-5950	836-5953	○					○				○				
通所介護事業所	アフィニティーつばき デイサービス	西区拾六町5-16-29	892-3857	892-3856	○					○				○				

8 浸水想定区域・災害警戒区域等にある主に要配慮者が利用する施設

施設種別	施設名称	住所	電話番号	FAX	洪水	多々良川	宇美川	那珂川	穂井川	室見川	瑞穂川	雷山川	高潮	内水	津波	土砂災害警戒区域		
																警戒区域	特別警戒区域	
通所介護事業所	アメリカデイサービス音椎下原	東区下原3-15-3	672-0961	692-5705													○	
通所介護事業所	いきいき那珂デイサービスセンター	博多区那珂4-19-8	451-2100	451-2101	○			○										
通所介護事業所	いきいき福岡デイサービス	東区福岡6-18-9	651-1040	651-1030	○		○						○					
通所介護事業所	いきいき八田デイサービス	東区八田1-4-15	691-5089	691-5254	○	○							○					
通所介護事業所	エフコブデイサービスりんご庵次郎丸	早良区次郎丸4-10-49	866-5582	866-5583	○					○								
通所介護事業所	エリーゼデイサービス	南区向新町2-9-21	554-5577	554-5588	○			○										
通所介護事業所	グッドタイムデイサービスセンター	東区奈多1-2-2	605-0234	605-6799									○					
通所介護事業所	グリーンコープデイサービスセンターたのつ	東区多の津5-5-1	624-7737	624-7738	○	○	○						○					
通所介護事業所	ケアイン博多 デイサービスセンター	博多区東那珂1-8-8	452-0005	452-0020	○			○										
通所介護事業所	ケアポート福岡デイサービスセンター	東区原田2-21-10	260-3013	260-3023	○	○	○						○					
通所介護事業所	ケアリングデイサービスセンター	博多区半道橋1-18-35-1	433-1777	433-1778	○			○										
通所介護事業所	ケアリングデイサービス葛崎	東区高出4-3-8	645-1551	645-1552	○		○						○					
通所介護事業所	コートィクスデイサービス小戸	西区小戸4-28-44	210-2620	210-3229	○					○			○					
通所介護事業所	コンパスウォーク大橋	南区塩原3-22-16	511-1111	511-1113	○				○									
通所介護事業所	さかいの樹 学研都市	西区今宿3-40-27-103モックファースビル	807-1500	807-1522									○					
通所介護事業所	さかいの樹 早良	早良区室住団地5-2	836-5080	836-5081	○					○								
通所介護事業所	さくらデイサービスLife福岡東	東区土井4-1-342階	663-6325	663-6326	○	○												
通所介護事業所	サニーライフ福岡長丘デイサービス	南区長丘5-4-22	554-8890	553-8889	○				○									
通所介護事業所	さくら八田	東区八田1-4-51	691-5508		○	○							○					
通所介護事業所	さわやかいそろだ館デイサービスセンター	博多区井相田3-3-18	589-0550	589-0570	○			○										
通所介護事業所	さわやか野方館デイサービスセンター	西区野方4-34-1	892-5556	892-5301													○	
通所介護事業所	サンシャインプラザ デイサービスセンター	早良区田村2-15-2	874-5577	562-0071	○					○								
通所介護事業所	シティデイサービス博多	博多区博多駅前4-22-2	452-2294	452-2290	○			○	○				○	○				
通所介護事業所	ジョイリハ大橋	南区塩原4-14-22	554-6500	554-6502	○				○									
通所介護事業所	スター福祉村デイサービス	西区今津4809-4	805-8883	805-8884									○					
通所介護事業所	ツクイ博多吉塚	博多区吉塚8-1-69	612-1200		○		○	○					○					
通所介護事業所	ツクイ福岡	南区向野2-6-5	557-8862	554-9512	○			○										
通所介護事業所	ツクイ福岡小戸	西区小戸4-28-7	892-1832	892-1833	○					○			○					
通所介護事業所	ツクイ福岡早良	早良区原4-18-25	852-2377	852-2378									○					
通所介護事業所	ツクイ福岡六本松	中央区六本松4-5-24	737-1230	737-1231	○				○				○					
通所介護事業所	であいの絆	南区柏原5-14-17	567-8181	213-8180	○				○									
通所介護事業所	デイサービス ウィズランドスマイルプラザ	南区長丘5-25-7	541-8800	541-8811	○				○									
通所介護事業所	デイサービス ウィズランド博多	博多区奈良屋町8-19	283-5320	283-5325									○					
通所介護事業所	デイサービス おあしす石丸	西区石丸3-20-8	881-5340	881-5355	○					○			○					
通所介護事業所	デイサービス きたえるーむ 福岡昭代	早良区昭代3-7-33	852-8862	852-8867	○					○			○					
通所介護事業所	デイサービス トリニテ千早	東区千早5-2-22	672-8247	663-0068									○					
通所介護事業所	デイサービス にこすば	博多区板付1-5-9	436-2515	436-2516	○			○										
通所介護事業所	デイサービス ひょうたん島	博多区篠岡1-21-48	588-5885	588-5882	○			○										
通所介護事業所	デイサービス ほっとライフ伊都	西区今宿西1-17-6	834-3307	834-3309									○					
通所介護事業所	デイサービス ほっとライフ今宿	西区今宿3-28-8	407-4165	407-4166									○					
通所介護事業所	デイサービス ラベ博多	博多区博多駅前2-13-18	292-0596	292-0597	○			○	○				○	○				
通所介護事業所	デイサービス 花音	早良区西園2-15-12	812-5971	812-5972	○					○								
通所介護事業所	デイサービス 和花	西区西園2-16-19	805-5610	805-5612									○					
通所介護事業所	デイサービスアップルハート福岡南	南区和田3-26-7	557-1066	408-6700	○			○										
通所介護事業所	デイサービスおあしすありた	早良区有田6-2-5	801-1122	801-1400	○					○								
通所介護事業所	デイサービスげんき	東区西戸崎6-7-17	603-1155	603-2765									○					
通所介護事業所	デイサービスこいき	東区箱崎4-5-191階	651-5605	651-5635	○		○						○					
通所介護事業所	デイサービスささえあい太陽まとは	南区の場2-37-2	573-1717	573-1212	○				○									
通所介護事業所	デイサービスすばる	東区和白2-19-15	606-8903	606-9946													○	
通所介護事業所	デイサービスセンター あすなろ	早良区重留5-12-8	803-2100	803-2151													○	○
通所介護事業所	デイサービスセンター アソシエ南庄	早良区南庄1-18-3	406-0337	406-0228	○					○			○					
通所介護事業所	デイサービスセンター うたし	東区麓松原2-1-4	663-8822	663-8823									○					
通所介護事業所	デイサービスセンター ツーハーツ	早良区次郎丸5-18-28	861-0064	861-0043	○					○								
通所介護事業所	デイサービスセンター とうにん	中央区荒戸3-8-22	741-5093	752-1001	○					○			○					
通所介護事業所	デイサービスセンター ビバル慈愛	南区日佐5-18-10	586-7451	586-7458	○				○									
通所介護事業所	デイサービスセンター よしづか	博多区吉塚7-2-16	621-3706	622-8752	○			○	○				○					
通所介護事業所	デイサービスセンター ラ・ボール有田	早良区有田7-2-3-4	852-8555	852-8666	○					○								
通所介護事業所	デイサービスセンター ラ・ボール有田	早良区有田7-2-3号・4号	852-8555	852-8666	○					○								
通所介護事業所	デイサービスセンター 想英	博多区篠岡1-24-25	588-5885	588-5882	○			○										
通所介護事業所	デイサービスセンター 宝湯ヴィラ大橋南	南区高木1-16-37	292-3155	292-3166	○				○									
通所介護事業所	デイサービスセンターイコロの家 山王公園	博多区山王1-11-262階	477-3171	477-3173	○			○					○					

8 浸水想定区域・災害警戒区域等にある主に要配慮者が利用する施設

施設種別	施設名称	住所	電話番号	FAX	洪水							高湖	内水	津波	土砂災害警戒区域	
						多々良川	宇美川	那珂川	穂井川	室見川	海梅寺川				雷山川	警戒区域
通所介護事業所	デイサービスセンターえんね	西区拾六町5-18-10	895-2070	895-2072	○							○				
通所介護事業所	デイサービスセンターけやき	早良区瓦江3-20-1	822-0572	822-0573								○				
通所介護事業所	デイサービスセンターけらけらの森	早良区田村4-18-2	874-0080	874-0081	○											
通所介護事業所	デイサービスセンタースカイ	東区名島3-52-25	674-2202	674-2203								○				
通所介護事業所	デイサービスセンターたのしい家はかた	博多区整船3-5-5	503-8989	503-8988	○	○	○					○				
通所介護事業所	デイサービスセンターテポローレ千早	東区千早2-3-28	410-1117	410-1139								○				
通所介護事業所	デイサービスセンターのご清和園	西区能古777-1	891-8778	891-8720								○				
通所介護事業所	デイサービスセンターやまびこの風	早良区田村1-8-10	874-5657	874-5658	○											
通所介護事業所	デイサービスセンター幸せ物語薬院	中央区薬院3-7-6	522-1220	522-1206	○			○				○				
通所介護事業所	デイサービスセンター香椿荘	早良区東入部2-16-17	803-2080	804-2730											○	○
通所介護事業所	デイサービスセンター桜寿の樹	東区松田3-13-17	292-1901	292-1902	○	○						○				
通所介護事業所	デイサービスセンター親孝行	東区三宮4-3-15	603-8011	603-8022								○				
通所介護事業所	デイサービスセンター草ヶ江	中央区草香江2-14-9-104	725-1110	725-1120	○				○			○				
通所介護事業所	デイサービスセンター知行庵	博多区金の隈1-28-48	503-4480	503-4498	○		○									
通所介護事業所	デイサービスセンター杜乃里	東区名島3-12-5	674-2201	674-2203								○				
通所介護事業所	デイサービスセンター東福岡和仁会	東区宗多1-4-1	608-1511	607-6942								○				
通所介護事業所	デイサービスセンター名島	東区名島3-52-5	673-1800	673-2626								○				
通所介護事業所	デイサービスセンター博奏館	中央区清川12-17-17	534-8511	534-8512	○			○				○				
通所介護事業所	デイサービスながら	博多区板付2-13-28	572-6633	572-6715	○		○									
通所介護事業所	デイサービスひのき	南区松原5-1-43	565-1616	565-2329	○				○							
通所介護事業所	デイサービスひょうたん島 高木	南区高木1-5-3	433-5155	433-5157	○		○	○								
通所介護事業所	デイサービスフラワーガーデン	西区拾六町1-21-11	883-2223	883-2617	○							○				
通所介護事業所	デイサービス花うさぎ畑原	南区畑原2-2-8	554-1725	554-1726	○			○								
通所介護事業所	デイサービス花うさぎ千早	東区千早4-13-27	674-1800	674-1805								○				
通所介護事業所	デイサービス咲楽	西区今宿西1-31-25	807-5544	807-5540								○				
通所介護事業所	デイサービス三日月	東区多の津5-43-7	400-2772	400-2322	○	○	○					○				
通所介護事業所	デイサービス唐原よつば	東区唐原3-6-16	661-1611									○				
通所介護事業所	デイサービス日本介護予防研究所	東区土井2-8-92F	405-2333	691-8264	○	○						○				
通所介護事業所	デイサービス徳々笑	早良区田村1-5-16	866-8111	866-8112	○							○				
通所介護事業所	デイサービス油山のたいよう	城南区東油山4-7-45	866-3500												○	
通所介護事業所	デイサービス松の杜	西区大字原320-14	806-8423	806-8410											○	
通所介護事業所	ニチイケアセンター向新町	南区向新町1-7-10	566-2000	566-0033	○			○								
通所介護事業所	はなみずき園デイサービスセンター	中央区鳥飼2-4-8	739-3910	732-6765	○				○			○				
通所介護事業所	パバイザデイサービスセンター	東区名島2-7-1	626-5302	626-5304	○	○	○					○				
通所介護事業所	ヒーリング名島	東区名島1-5-20	663-8812	663-8838								○				○
通所介護事業所	ヒューマンライフケアふくはま	中央区福浜2-4-1-106福浜2丁目公園住宅	736-6688	715-3056	○				○			○				
通所介護事業所	ヒューマンライフケア大橋温泉	南区大橋2-7-1	561-2811		○			○								
通所介護事業所	ヒューマンライフケア土井の湯	東区土井2-2-24	410-9288	410-9321	○	○						○				
通所介護事業所	ひろき苑デイサービスセンター福岡	早良区田村5-3-22	874-5630	874-5633	○							○				
通所介護事業所	ふくよかケアプラザ大名	中央区大名1-15-20	715-1590	715-1619	○							○				
通所介護事業所	ブルームینگケア早良	早良区田村7-6-16	866-5210	866-5211	○							○				
通所介護事業所	ベストケア・デイサービスセンター香椎下原	東区下原1-17-14	410-8050	410-8051												○
通所介護事業所	はっと・ふぁみりい	南区柳原2-9-28	589-5760	589-5761	○			○								
通所介護事業所	まいづるのデイサービス	中央区舞鶴1-6-12階ラフォーレ舞鶴	739-8511	739-8521	○			○				○				
通所介護事業所	みどりの風デイサービスセンター長尾	城南区長尾4-3-26	863-3122	863-3118	○				○							
通所介護事業所	ライフケア大手門 指定通所介護事業所	中央区大手門2-5-15	726-6333	726-6336	○				○			○				
通所介護事業所	リハモール福岡デイサービスセンター	西区野方7-780-1	812-3811	811-7711												○
通所介護事業所	レッツ倶楽部高取	早良区高取1-1-15-101	851-6900	851-6911								○				
通所介護事業所	ワークショップみらい作業所	博多区蓮田5-1-15-102Kビル蓮田	588-8558	572-1448	○		○									
通所介護事業所	医療法人社団 江頭会 さくら病院 通所デイサービスアドンスケア長尾	城南区長尾1-19-24	864-1208	801-8633					○							
通所介護事業所	井尻リハビリステーション	南区横手2-1-5	588-2350	588-2351	○			○								
通所介護事業所	温泉デイクにて 畑原倶楽部	南区横手4-13-31	558-8130	558-8133	○			○								
通所介護事業所	機能回復センター さかいの樹 西	西区上山門1-13-3	407-1231	407-1232	○							○				
通所介護事業所	機能回復センター さかいの樹 南	南区向新町1-14-121階	557-9954	557-9953	○			○								
通所介護事業所	月隈愛心の丘デイサービスセンター	博多区月隈6-16-11	503-9000	503-8988												○
通所介護事業所	元気ふるふるデイサービス那珂	博多区那珂4-18-5	482-6660	482-6661	○		○									
通所介護事業所	高齢者在宅複合施設 サザンII	西区拾六町1-26-22	812-3933	894-7777	○							○				
通所介護事業所	高齢者在宅複合施設サザン3	西区橋本1-34-40	812-3341	812-3340	○							○				
通所介護事業所	高齢者在宅複合施設サザンII	西区拾六町1-26-22	204-3712	204-3712	○							○				
通所介護事業所	七樹苑デイサービスセンター	西区今宿上ノ原16-1	807-3720	807-3721												○
通所介護事業所	寿生苑デイサービスセンター	西区大字田尻2705-1	806-8822	806-9001								○				

8 浸水想定区域・災害警戒区域等にある主に要配慮者が利用する施設

施設種別	施設名称	住所	電話番号	FAX	洪水	河川						高潮	内水	津波	土砂災害警戒区域		
						多良川	宇美川	御立川	那珂川	穂井川	室見川				海老川	雷山川	警戒区域
通所介護事業所	昭代デイサービスセンター	早良区昭代2-10-5	821-6326	821-6689	○					○							
通所介護事業所	進藤整形外科 グランジュテなの花	城南区西片江2-13-5	864-1200	864-2111												○	
通所介護事業所	進藤整形外科すずらん片江の丘	城南区西片江2-13-1	864-2000	864-2022												○	
通所介護事業所	生の松原デイサービスセンター	西区生の松原1-33-1	895-3130	895-3135												○	
通所介護事業所	生活介護わはは	南区西長住2-10-35	511-6711	511-6715	○					○							
通所介護事業所	西新デイサービスセンター	早良区高取1-5-6	831-1773	834-3392								○					
通所介護事業所	青洲の華デイサービスはこぎき	東区原田4-34-26	707-1200	621-3960	○	○	○					○					
通所介護事業所	千代パピヨンデイサービスセンター	博多区千代1-30-25	641-1966	651-7210								○					
通所介護事業所	第2野芥デイサービスセンター	早良区田村5-10-10	407-0278	407-0902	○					○							
通所介護事業所	通所介護事業所 カリン	西区戸切2-13-27	811-3111	811-3110	○					○							
通所介護事業所	通所介護事業所 桜花の宴悠愛	博多区美野3-16-30	588-5055	588-5052	○			○									
通所介護事業所	天然温泉デイサービス 夢つばき	城南区大字東油山499-16	861-8788	861-8872												○	
通所介護事業所	天然温泉デイサービス 夢つばき	城南区東油山499-16	874-6515	874-6525												○	
通所介護事業所	未病 理学療法士ら Day はれる	東区榎の2-23-30	231-2347	231-2347								○					
通所介護事業所	経法デイサービスセンター	西区埴の浜3-1-7	885-8323	885-8324	○					○		○					
通所介護事業所	癒しのデイサービス福岡大橋	南区塩原3-26-18	403-0833	403-0855	○			○									
特別介護老人ホーム	アイランドシテイ介護 照葉	東区香椎照葉3-4-3	663-8500	663-8501								○					
特別介護老人ホーム	あおぞら	早良区城西2-6-27	844-1118	844-1110	○					○							
特別介護老人ホーム	アットホーム諸岡	博多区諸岡2-13-32	588-5885	588-5882	○			○									
特別介護老人ホーム	アットホーム福岡	博多区千代1-1-55	631-1007	631-1009								○					
特別介護老人ホーム	いきいき箱崎	東区箱崎6-18-7	651-5518	651-5537	○		○					○					
特別介護老人ホーム	いきいき八田	東区八田1-4-15	691-5089	691-5254	○	○						○					
特別介護老人ホーム	おおはし徳栄	南区大橋園地5-1	557-8117	557-8119	○				○								
特別介護老人ホーム	おざき	中央区清川2-17-17	534-8511	534-8512	○				○			○					
特別介護老人ホーム	ケアイン博多	博多区東那珂1-8-8	452-0005	452-0020	○			○									
特別介護老人ホーム	けやき	早良区荒江3-20-1	822-0571	822-0573								○					
特別介護老人ホーム	さわらふれあいの里	早良区早良1-5-33	872-4011	872-4051	○					○							
特別介護老人ホーム	サンシャイン	東区原田1-41-1	623-6525	623-6526	○		○					○					
特別介護老人ホーム	サンシャインプラザ	早良区田村2-15-2	801-0417	801-0426	○					○							
特別介護老人ホーム	シエル名島	東区名島3-52-5	673-1800	673-2233								○					
特別介護老人ホーム	シテアケア博多	博多区博多駅前4-22-2	452-2294	452-2290	○			○	○			○	○				
特別介護老人ホーム	すこやか	東区下原4-18-25	674-2111	674-2112												○	
特別介護老人ホーム	つくしの里	東区名子1-16-10	691-8881		○	○											
特別介護老人ホーム	ディグニティ内浜	西区内浜2-9-23	891-5118	891-5108	○					○		○					
特別介護老人ホーム	はなみずき園	中央区鳥飼2-4-8	739-3910	732-6765	○					○		○					
特別介護老人ホーム	フレンドビーチちはや	東区千早1-17-16	671-6500	671-6510								○					
特別介護老人ホーム	マイネスハウス福屋	西区福屋2-34-5	892-3315	892-3344	○					○							
特別介護老人ホーム	まきの木	早良区平隈4-10-12	874-7171	864-1011	○					○							
特別介護老人ホーム	マザーハート	博多区東光2-8-23	441-3630	441-3631	○			○	○			○					
特別介護老人ホーム	ラ・ポール有田	早良区有田7-2-4	852-8111	852-8333	○					○							
特別介護老人ホーム	ライフケアしかた	早良区西園6-12-41	811-6661	811-6664	○					○							
特別介護老人ホーム	ライフケア大手門	中央区大手門2-5-15	726-6333	726-6336	○				○			○					
特別介護老人ホーム	リハモール福岡	西区野方7-780-1	812-3811	811-7711												○	
特別介護老人ホーム	りんごの家	博多区井相田3-8-1	592-5765	592-5870	○			○									
特別介護老人ホーム	愛信園	西区大字吉武297	812-3362	811-1990	○					○							
特別介護老人ホーム	下山門	西区下山門4-6-1	891-5501	891-5507	○					○		○					
特別介護老人ホーム	花畑ホーム	南区大字柏原715	566-3221	566-3220												○	
特別介護老人ホーム	回生園	南区約場2-3-3	573-2705	585-1125	○				○								
特別介護老人ホーム	回生園 武善館	南区約場2-3-6	588-8220	588-8221	○				○								
特別介護老人ホーム	海の花	西区今津6015	407-5723	407-5726								○					
特別介護老人ホーム	月隈愛心の丘	博多区月隈6-16-11	503-9000	503-8988												○	
特別介護老人ホーム	香樟荘	早良区東入部2-16-17	803-2080	804-2730												○	○
特別介護老人ホーム	高取	早良区昭代2-14-11	852-8862	852-8867								○					
特別介護老人ホーム	今津創生園	西区今津5324-5	807-5820	807-5821								○					
特別介護老人ホーム	市崎の杜	南区市崎1-15-11	521-1250	521-1252								○					
特別介護老人ホーム	次郎丸の里	早良区次郎丸4-7-8	407-8378	407-8379	○					○							
特別介護老人ホーム	七樹苑	西区今宿上ノ原16-1	807-3720	807-3721												○	
特別介護老人ホーム	寿生苑	西区大字田尻2705-1	806-8822	806-9001								○					
特別介護老人ホーム	初花	西区埴浜駅南4-18-8	881-0093	881-7701	○					○		○					
特別介護老人ホーム	松生園	西区今宿青木1093-22	885-2945	885-2948												○	
特別介護老人ホーム	照葉	東区香椎照葉3-4-3	663-8500	663-8501								○					

8 浸水想定区域・災害警戒区域等にある主に要配慮者が利用する施設

施設種別	施設名称	住所	電話番号	FAX	洪水	多々良川	宇美川	御立川	那珂川	穂井川	室見川	瑞穂川	雷山川	高潮	内水	津波	土砂災害警戒区域	
																	警戒区域	特別警戒区域
特別養護老人ホーム	聖家族の家若宮	東区若宮5-21-11	672-3110	410-7191										○				
特別養護老人ホーム	西戸崎創生園	東区西戸崎5-22-1	605-2121	605-2122										○		○		
特別養護老人ホーム	第2花畑ホーム	南区大字柏原715-13	565-4002	565-4133													○	
特別養護老人ホーム	藤ヶ丘荘	南区検原1-18-11	511-1070	511-1078	○					○								
特別養護老人ホーム	能古清和園	西区能古777-1	891-8778	891-8720										○				
特別養護老人ホーム	梅光園	中央区梅光園3-4-1	737-3223	737-3765	○					○				○				
特別養護老人ホーム	博多さくら園	博多区古門戸町4-23	262-5700	262-6633										○				
特別養護老人ホーム	飛鳥	城南区鳥飼6-2-16	841-6701	841-6730	○					○				○				
特別養護老人ホーム	美の里	西区大字田尻2535	807-3366	807-3365	○								○			○		
特別養護老人ホーム	油山福祉の里	城南区大字東油山499-16	861-8788	861-8872													○	
特別養護老人ホーム	油山福祉の里	城南区東油山499-16	861-8788	861-8872													○	
特別養護老人ホーム	洗寿園	博多区金の隈3-24-55	503-1085	503-1086													○	
特別養護老人ホーム	煙奏館	中央区清川2-17-17	534-8511	534-8512	○			○						○				
認知症高齢者グループホーム	アップルハートくつろぎ福岡東	東区和白東1-29-21	607-5550	607-5580										○				
認知症高齢者グループホーム	ウイズライフ 西新	早良区城西2-9-18	843-8380	843-8390	○					○				○				
認知症高齢者グループホーム	グループホーム あおい	早良区西入部2-7-20	803-0381	803-0389	○						○							
認知症高齢者グループホーム	グループホーム アソシエ和台	東区和白東1-25-11	608-6112	608-6113										○				
認知症高齢者グループホーム	グループホーム ウィズライフ奈良屋	博多区奈良屋町8-19	283-5330	283-5334										○				
認知症高齢者グループホーム	グループホーム ウィズライフ別府	城南区別府3-7-18	833-4150	833-4154	○					○				○				
認知症高齢者グループホーム	グループホーム おあしす ありた	早良区有田6-2-5	801-1122	801-1400	○						○							
認知症高齢者グループホーム	グループホーム かけはし	西区堂岩南2-13-23	882-1000	881-1111	○						○			○				
認知症高齢者グループホーム	グループホーム さくらの家	西区福重1-5-13	882-3999	883-1851	○						○							
認知症高齢者グループホーム	グループホーム さつき	東区奈多3-4-16	605-5350	605-5356										○				
認知症高齢者グループホーム	グループホーム すみれの花	早良区荒江3-20-3	833-1880	822-0573										○				
認知症高齢者グループホーム	グループホーム ツーハーツ	早良区次郎丸5-18-28	861-0064	861-0043	○						○							
認知症高齢者グループホーム	グループホーム テラシス桜花	西区堂岩2-19-6	881-7008	881-7080										○				
認知症高齢者グループホーム	グループホーム とりかい	城南区鳥飼6-7-14	831-6088	400-5151	○					○				○				
認知症高齢者グループホーム	グループホーム トリニテ松崎	東区松崎2-7-21	692-5802	692-5803	○	○								○				
認知症高齢者グループホーム	グループホーム ビアありた	早良区有田7-1-20	833-1183	833-1163	○						○							
認知症高齢者グループホーム	グループホーム ビアたくま	早良区田隈2-21-31	407-3301	407-3302	○													
認知症高齢者グループホーム	グループホーム ふぁみりー那珂	博多区那珂3-14-6	483-2335	284-7934	○			○	○									
認知症高齢者グループホーム	グループホーム ポート野芥	早良区野芥8-7-1	872-8811	872-8822	○						○							
認知症高齢者グループホーム	グループホーム むらみ	早良区室見5-10-34	836-8181	836-8180	○						○			○				
認知症高齢者グループホーム	グループホーム ユトリア博多	博多区博多駅前3-4-36	260-3300	260-3301	○		○							○				
認知症高齢者グループホーム	グループホーム ゆふの庄	中央区鳥飼1-5-10	714-4600	714-4601	○						○			○				
認知症高齢者グループホーム	グループホーム ライフケアしかた	早良区西園6-12-41	811-6661	811-6664	○							○						
認知症高齢者グループホーム	グループホーム ラベ福浜	中央区福浜2-1-5	781-8034	781-8072	○					○				○				
認知症高齢者グループホーム	グループホーム ラベ名島	東区名島1-5-22	663-5811	663-5812										○			○	
認知症高齢者グループホーム	グループホーム 安住	早良区原3-10-6	845-6037	983-5309	○						○			○				
認知症高齢者グループホーム	グループホーム 花うさぎ千早	東区千早4-13-27	674-1800	674-1805										○				
認知症高齢者グループホーム	グループホーム 花安養	西区下山門2-16-15	881-0095	881-0555										○				
認知症高齢者グループホーム	グループホーム 美園	東区大字志賀島1735-153	603-1233	603-1233										○				
認知症高齢者グループホーム	グループホーム 楽園(らっきょ)	西区内浜2-6-7	882-3321	882-3306	○						○			○				
認知症高齢者グループホーム	グループホーム 幸せの枝	早良区田村4-19-24	863-1556	863-1587	○						○							
認知症高齢者グループホーム	グループホーム 彩友	博多区吉塚1-33-10	710-7455	710-7456	○			○	○					○				
認知症高齢者グループホーム	グループホーム 清水の里	南区清水3-5-13	551-0008	551-0022	○				○									
認知症高齢者グループホーム	グループホーム 青葉の里	東区土井4-5-16	691-8263	691-8264	○	○												
認知症高齢者グループホーム	グループホーム 田尻の里	西区大字田尻1520	806-4111	806-8788	○								○	○				
認知症高齢者グループホーム	グループホーム 土井駅前	東区土井3-20-12	691-8777	691-8778	○	○								○				
認知症高齢者グループホーム	グループホーム 八重桜	東区西戸崎5-8-54	603-1515	603-1715										○				
認知症高齢者グループホーム	グループホーム 柳瀬	南区柳瀬1-8-24	558-2033	558-2035	○				○									
認知症高齢者グループホーム	グループホーム 油山福祉の里	城南区大字東油山499-16	861-8788	861-8872													○	
認知症高齢者グループホーム	グループホーム 怡土	西区北原2-15-10	807-7576	807-7579										○				
認知症高齢者グループホーム	グループホーム あざみ苑	東区若宮4-2-48	663-8070	663-8089										○				
認知症高齢者グループホーム	グループホーム いしまる	西区右丸2-4-6	885-1234	885-2000	○						○			○				
認知症高齢者グループホーム	グループホーム ウイング	東区原田4-16-1	626-8305	626-8306	○	○	○							○				
認知症高齢者グループホーム	グループホーム ここのつ美	中央区菅丘1-34-21	712-5877	712-5877	○					○								
認知症高齢者グループホーム	グループホーム ソレイユ	南区老司1-11-11	565-8436	565-8437	○				○									
認知症高齢者グループホーム	グループホーム たのしい家空港通り	博多区豊1-4-3	432-8821	432-5521	○			○	○					○				
認知症高齢者グループホーム	グループホーム ばせり	早良区原5-9-30	852-1400	852-1600										○				
認知症高齢者グループホーム	グループホーム ひまわり大橋	南区大橋1-17-7	753-8331	753-7825	○				○					○				

8 浸水想定区域・災害警戒区域等にある主に要配慮者が利用する施設

施設種別	施設名称	住所	電話番号	FAX	洪水	宇美川	那珂川	種井川	室見川	雷山川	高潮	内水	津波	土砂災害警戒区域	
														警戒区域	特別警戒区域
認知症高齢者グループホーム	グループホームフラワーガーデン	西区給六町1-21-11	883-2223	883-2617	○				○						
認知症高齢者グループホーム	グループホームゆふの宮	東区稲崎3-5-42	632-5301	632-5302	○	○					○				
認知症高齢者グループホーム	グループホーム愛心	博多区月隈6-16-11-1	503-9008	503-8988										○	
認知症高齢者グループホーム	グループホーム花うさぎ塩原	南区塩原2-2-8	554-2711	554-2712	○			○							
認知症高齢者グループホーム	グループホーム花うさぎ大橋	南区大橋3-19-15	557-2615	557-2612	○			○							
認知症高齢者グループホーム	グループホーム海の花	西区今津6015	407-5724	407-5726							○				
認知症高齢者グループホーム	グループホーム月華	博多区比恵町12-21	477-3123	477-3122	○		○				○				
認知症高齢者グループホーム	グループホーム今宿	西区今宿東1-30-52	806-2239	806-2272							○				
認知症高齢者グループホーム	グループホーム三吉駅前	東区三吉4-8-1	410-7233	410-7232							○				
認知症高齢者グループホーム	グループホーム照葉	東区香椎照葉3-4-3	663-8500	663-8501							○				
認知症高齢者グループホーム	グループホーム多久庵	西区内浜2-4-9	881-1500	881-1500	○				○		○				
認知症高齢者グループホーム	グループホーム第二堂寺の枝	早良区田村7-24-84	874-3185	874-3186	○				○						
認知症高齢者グループホーム	グループホーム唐原	東区唐原3-6-8	662-0390	662-0390							○				
認知症高齢者グループホーム	グループホーム東光寺	博多区半道橋1-18-35	473-5929	433-1778	○		○								
認知症高齢者グループホーム	グループホーム東光寺	博多区半道橋1-18-35-1	473-5929	433-1778	○		○								
認知症高齢者グループホーム	グループホーム福岡天神南さくらそう	中央区善吉2-15-18	738-6066		○			○			○				
認知症高齢者グループホーム	すこやかほむむ 有住	早良区有田7-24-7	833-8810	833-8811					○						
認知症高齢者グループホーム	つくしんぼのグループホーム	東区稲崎3-頭3-6-26	643-5566	985-9827	○	○					○				
認知症高齢者グループホーム	ニチイケアセンター美野	博多区美野3-15-22	593-6400	501-7275	○		○								
認知症高齢者グループホーム	ふれあいの家 百道	早良区百道3-13-30	833-8081	833-8053	○				○		○				
認知症高齢者グループホーム	ライフケア大手門 認知症対応型共同生活介護事業所	中央区大手門2-5-15	726-6333	726-6336	○				○		○				
認知症高齢者グループホーム	愛の家グループホーム菅松	東区菅松新町3-3	626-8030	626-8032	○	○					○				
認知症高齢者グループホーム	高齢者グループホーム 心の丘	南区鶴田1-10-20	710-2370											○	
認知症高齢者グループホーム	三丁目グループホーム	南区橋手3-2-8	501-3000	501-7676	○			○							
認知症高齢者グループホーム	日佐宅老所	南区的場2-31-21	501-4111	501-4111	○				○						
認知症高齢者グループホーム	認知症グループホーム ケアスタ福岡	博多区千代1-30-25	645-2155	633-3151							○				
認知症高齢者グループホーム	平尾宅老所	中央区平尾1-10-6	522-1121	521-7222	○			○			○				
認知症高齢者グループホーム	和やか わじろ	東区白6-1-20	607-5503	607-5513							○				
認知症対応型通所介護事業所	いきいき八田デイサービスゆとり	東区八田1-4-15	691-5110	691-5122	○	○					○				
認知症対応型通所介護事業所	グループホームばせり	早良区原5-9-30	852-1400	852-1600							○				
認知症対応型通所介護事業所	デイサービスセンター 善哉	早良区千隈4-10-12	874-7171	864-1011	○				○						
認知症対応型通所介護事業所	デイサービスセンターたのしい家博多	博多区堅粕3-5-5	436-7233	433-4173	○	○	○				○				
認知症対応型通所介護事業所	デイサービスセンターわ音 奈多	東区奈多1-10-10	605-0234	605-6799							○				
認知症対応型通所介護事業所	ドリームケア石丸	西区石丸3-29-8	894-3388	894-3388	○				○		○				
認知症対応型通所介護事業所	ドリームケア石丸	西区石丸3-7-31	894-3388	894-3388	○				○		○				
認知症対応型通所介護事業所	昭代デイサービスセンター	早良区昭代2-10-5	821-6326	821-6689	○				○		○				
認知症対応型通所介護事業所	奏	南区大橋2-15-28	521-5893	521-5894	○			○			○				
認知症対応型通所介護事業所	宅老所よりあい	中央区地行1-15-14	761-4260	761-7441							○				
認定こども園	エミールこども園	早良区有田8-14-22	801-1911	801-1944	○				○						
認定こども園	ゆめの森こども園	西区橋本2-25-19	812-0861	812-0862	○				○						
認定こども園	汀幼稚園	中央区荒戸2-5-11	761-0470	761-0470	○				○		○				
認定こども園	博多ピノキオこども園	博多区上車田1-7-11	433-1123	433-1124	○		○	○			○				
認定こども園	名島りの森こども園	東区名島3-25-1	674-2380	674-2383							○				
複合型サービス事業所(看護小規模多機能型)	看護小規模多機能型居宅介護 ゆい	早良区田村7-22-20	292-5761	292-5762	○				○						
複合型サービス事業所(看護小規模多機能型)	看護小規模多機能型居宅介護 三丁目の花や	西区今宿東2-2-10	805-8313	805-8312							○				
複合型サービス事業所(看護小規模多機能型)	看護小規模多機能型居宅介護	東区千早2-21-7	410-7412	410-7413							○				
複合型サービス事業所(看護小規模多機能型)	複合型サービス ケアリング葛崎館	東区高出4-3-8	645-1551	645-1552	○	○					○				
複合型サービス事業所(看護小規模多機能型)	看護小規模多機能ホーム ゑっとーに	西区石丸3-3-3	891-2225	891-2226	○				○		○				
保育所	あーす保育園 平尾	中央区平尾3-7-26	791-3288	791-3289	○			○			○				
保育所	アートチャイルドケア鳥飼南当仁保育園	中央区鳥飼2-6-10	707-3981	707-3982	○				○		○				
保育所	アートチャイルドケア博多山王保育園	博多区山王2-7-25	409-6102	409-6111	○										
保育所	アートチャイルドケア福岡今宿保育園	西区今宿東1-30-43	834-8255	834-8256							○				
保育所	アイグラン保育園大橋	南区向野二丁目1-5	542-6036	542-6048	○				○						
保育所	アイランドシティコスモス保育園	東区香椎照葉2-2-11	662-1501	662-1502							○				
保育所	あおば保育園	早良区有田6-27-12	863-2503	863-2512	○				○						
保育所	あけぼの保育園	中央区伊崎14-1	751-0162	751-0236	○						○				
保育所	アスク東比恵保育園	博多区東比恵3-3-25	477-2663	292-8938	○		○				○				
保育所	あすなろ保育園	南区弥永2-13-3	582-4040	582-4042	○				○						
保育所	あゆみらい保育園	西区給六町1-20-1	881-2010	881-2011	○				○						
保育所	アン・シャリー保育園	早良区有田5-1-11	866-2257	866-2327	○				○						
保育所	いちざきみなの家	南区市崎1-15-11	406-8215	406-8216							○				

8 浸水想定区域・災害警戒区域等にある主に要配慮者が利用する施設

施設種別	施設名称	住所	電話番号	FAX	洪水	河川						高湖	内水	津波	土砂災害警戒区域	
						多々良川	宇美川	那珂川	穂井川	室見川	海神川				雷山川	警戒区域
保育所	いとまの花保育園	西区女原北8-5	802-0101	802-0111								○				
保育所	えんぜる保育園	南区三宅2-33-24	512-6483	512-8853	○			○								
保育所	オリブ保育園	東区三宮3-2-15	606-6610	606-6611								○				
保育所	かぼちゃ畑保育園	西区石丸3-24-1	883-1733	834-8874	○					○						
保育所	からふる福岡東保育園	東区水谷2-10-26	672-8080	672-8079								○				
保育所	かな保育園	東区香椎浜2-4-18	672-7805	683-2291								○				
保育所	かな保育園香椎浜小学校内分園	東区香椎浜2-2-2	674-4557	674-4557								○				
保育所	きぼうの森保育園	東区松島3-10-20	260-3453	260-3454	○	○	○					○				
保育所	くまのこ保育園	早良区次郎丸4-8-12	874-3050	874-3055	○					○						
保育所	クレシュ六本松	中央区草香江2-15-5	716-7080	716-7081	○			○				○				
保育所	こぐま保育園有住小学校内分園	早良区有田7-17-1	831-5637	831-5639	○					○						
保育所	ここま保育園	早良区百道浜4-14-1	821-0558	821-0557								○				
保育所	こじか保育園	西区田尻1-7-21	409-2471	409-2472	○						○					
保育所	こどもの森保育園 こもれびテラスの場	南区約場2-19-15	586-7787	510-7132	○			○								
保育所	こひつじ保育園	南区松原2-41-9	555-7951	555-7952	○					○						
保育所	さいとみん家の家	西区西都2-13-8	707-6380	707-6381								○				
保育所	サンタランド保育園	中央区地行3-26-55	707-2733	707-2734								○				
保育所	しあわせの木保育園	博多区下1-15-40-103	483-4353	483-4653	○			○								
保育所	しおばる保育園	南区塩原3-26-19	554-1188	554-1288	○			○								
保育所	しかた保育園	早良区西園田団地554-585-1	811-3808	811-3818	○					○						
保育所	しもやまと保育園	西区下山門3-10-1	885-4611	882-6741	○						○					
保育所	しゅんよう保育園	中央区港2-18-1	717-2525	717-8181	○					○						
保育所	ストロベリーヒルズ	東区三宮4-1-17	605-6008	605-6010								○				
保育所	すみわたる保育園	西区内浜2-9-26	891-6655	891-6677	○						○					
保育所	たんすい保育園	博多区藤岡1-19-5	575-6005	575-6006	○			○								
保育所	たんすい和白保育園	東区和白5-15-38	605-7002	605-7003								○				
保育所	たんぼ保育園	西区福重5-10-6	834-9244	883-8550	○					○		○				
保育所	ちどり保育園	東区原田2-15-18	621-6331	621-6370	○	○	○					○				
保育所	つくし保育園	博多区坂付7-3-16	571-2572	571-2573	○			○								
保育所	つばみ保育園	東区千早1-18-24	681-4782	681-4780								○				
保育所	つばみ保育園分園第2つばみ保育園	東区千早5-4-35-101	692-7957	692-7958								○				
保育所	デュラタ保育園	南区西長住3-30-3	551-7700	551-5200	○					○						
保育所	どろんこ保育園	博多区佳吉1-2-50	271-3343	271-3463	○			○				○				
保育所	ナーサリーライムスクール	早良区田村6-21-7	801-4302	801-4195	○					○						
保育所	ナーランド保育園	博多区須崎町13-5	281-5582	281-5962								○				
保育所	なごみナーサリー	早良区田村1-11-3	866-3130	864-3660	○					○						
保育所	にこにこ保育園	早良区野芥8-33-25	403-8555	403-8554	○					○						
保育所	にじのはな保育園	西区大字田尻683-1	834-5622	834-5722	○						○					
保育所	ニチキッズ下長尾保育園	城南区長尾4-22-14	873-2215	873-2216	○					○						
保育所	ニチキッズ次郎丸保育園	早良区次郎丸5-1-24	866-8021	866-8023	○					○						
保育所	のぞみ保育園	中央区薬院3-12-35	524-2360	524-2362	○					○						
保育所	のため保育園	南区野多目2-16-35	408-4090	408-4091	○					○						
保育所	はかた愛育保育園	博多区博多駅前3-7-13	409-4771	409-4773	○			○				○				
保育所	はこぎき保育園	東区貝塚団地8-102	409-9216	409-9226	○			○				○				
保育所	ひかり保育園	南区大橋3-25-27	521-6449	521-7120	○					○						
保育所	ひかり保育園分園ひかりのこ保育園	南区大橋1-35-19	526-8418	526-8418	○					○						
保育所	ひなたの風保育園	早良区城西3-13-10	834-3775	834-3776	○					○						
保育所	ひまわり保育園	西区下山門団地7-2	881-7324	882-5078								○				
保育所	ふたば保育園	早良区百道3-10-58	831-2969	845-9707	○					○						
保育所	ブライト保育園 福岡高宮	南区清水1-19-7	554-2727	554-2728	○					○						
保育所	ブライト保育園 福岡東北恵	博多区東北恵2-12-39	475-1200	475-1201	○			○				○				
保育所	ほっぺるランド南庄	早良区南庄1-22-21	407-4580	407-4590	○						○					
保育所	ほっぺるランド六本松	中央区谷1-13-2	791-1686	791-1687	○					○						
保育所	まいづるとせ保育園	中央区舞鶴1-4-7UR舞鶴58-1	707-1013	707-1014	○					○						
保育所	まごころ保育園	東区馬出6-7-29	621-6989	629-4383	○			○				○				
保育所	まごころ保育園箱崎駅前分園	東区箱崎1-6-16-101	643-8515	643-8530	○			○				○				
保育所	まつぱっくり保育園	東区箱崎6-10-1	641-8023	631-6767	○			○				○				
保育所	まぶね保育園	西区北原2-39-34	807-1379	807-6544								○				
保育所	みそら保育園	東区笠松4-2-21	622-0270	622-0311	○	○	○					○				
保育所	みとま保育園	東区三宮5-8-5	605-7077	605-7088								○				
保育所	みどり保育園	早良区原6-4-15	851-0787	851-7222								○				

8 浸水想定区域・災害警戒区域等にある主に要配慮者が利用する施設

施設種別	施設名称	住所	電話番号	FAX	洪水	宇美川	那珂川	種井川	室見川	雷山川	高湖	内水	津波	土砂災害警戒区域	
														警戒区域	特別警戒区域
保育所	みなと保育園	博多区大博7-6	291-5988	291-5990							○				
保育所	みやけ保育園	南区向新町2-16-1	565-6455	565-6739	○			○							
保育所	みやたけ保育園	南区高木2-16-5	572-4585	572-4586	○			○							
保育所	みらいの森保育園	東区原田4-24-57	624-7035	624-7036	○	○					○				
保育所	むろずみ保育園	早良区室住団地48-1	831-8555	831-8102	○				○						
保育所	やまのみ松崎保育園	東区松崎3-14-24	661-1424	661-1426	○	○					○				
保育所	やまびこ保育園	南区清水3-5-6	512-4301	512-4390	○			○							
保育所	ゆりか保育園	早良区原4-15-1	851-9863	851-9865							○				
保育所	ゆりか保育園大原小学校内分園	早良区原3-8-10	407-5300	407-5300	○				○		○				
保育所	リアンかしい保育園	東区香椎2-6-20	682-3550	682-3551							○				
保育所	リトルワールドあゆみ保育園	中央区梅光園3-3-8	707-2205	707-2204	○			○			○				
保育所	りんごの花保育園	西区福重1-2-6	707-7158	707-7159	○				○						
保育所	るうてる愛育園	東区三吉2-35-11	605-0015	605-0051							○				
保育所	わかな保育園	博多区東那珂3-6-60	473-8615	292-6386	○		○								
保育所	わかば保育園	博多区飯付3-15-2	582-9235	582-7611	○		○								
保育所	愛咲美保育園	東区香椎浜4-3-1	682-1515	682-1523							○				
保育所	愛宕けいあい保育園	西区愛宕4-2-28	892-8925	892-8927	○				○		○				
保育所	綾杉保育園	東区香椎1-7-1	661-3266	661-3267							○				
保育所	伊都コスモス保育園	西区西都2-20-10	805-5671	805-5672							○				
保育所	栄光保育園	早良区有田3-4-37	400-5281	400-5284	○				○						
保育所	塩原天星丸保育園	南区塩原1-23-13	552-8089	552-8090	○			○							
保育所	横手つばさ保育園	南区横手3-24-20	586-7081	586-7082	○			○							
保育所	花ぞの保育園	博多区御供所町12-12	271-3981	271-2080							○				
保育所	観音寺保育園	西区愛宕2-19-2	881-2210	881-4440	○				○		○				
保育所	観音寺保育園愛宕浜小学校内分園	西区愛宕浜4-42-1	894-3667	894-3668							○				
保育所	吉塚カトリック保育園	博多区吉塚5-17-42	621-3928	621-3929	○	○	○				○				
保育所	玉川保育園	南区向野1-7-23	541-7007	541-7015	○			○							
保育所	玉川保育園分園向野保育園	南区向野1-16-5	851-5345	851-5345	○			○							
保育所	鶴田保育園	博多区西月隈5-19-15	582-1520	586-9860	○		○								
保育所	恵愛ソレイユ保育園	博多区北恵町14-11	433-8817	433-8837	○		○				○	○			
保育所	恵美保育園	南区大橋2-23-20	551-2548	554-6530	○			○							
保育所	月のうさぎ保育園	博多区竹下2-1-8	433-6680	433-6681	○			○							
保育所	堅粕保育園	博多区堅粕3-16-10	411-2298	411-2563	○	○	○				○				
保育所	元岡さらさら保育園	西区大字田尻2063-1	805-6767	805-6768	○				○		○		○		
保育所	原中央保育園	早良区荒江3-19-7	822-5057	822-5059							○				
保育所	原田COCO保育園	東区原田1-27-27	409-7980	409-7982	○	○					○				
保育所	玄界島保育園	西区大字玄界島1262	809-1377	809-1381											○
保育所	五十川保育園	博多区藤岡3-22-7	585-8501	572-2311	○		○	○							
保育所	御幸保育園	東区千早6-8-14	662-1431	683-3597							○				
保育所	光真寺保育園	博多区山王1-11-11	411-0600	411-0608	○			○							
保育所	光和保育園	東区和白3-20-12	608-2771	606-3459							○				
保育所	光和保育園分園	東区和白5-1-16-101	608-7700	608-7700							○				
保育所	光徳寺保育園	博多区美野島2-6-31	441-9715	441-9718	○		○	○			○				
保育所	荒江保育園	城南区別府3-2-18	831-2655	843-9403				○			○				
保育所	香椎浜保育園	東区香椎浜1-3-20	672-2323	672-3231							○				
保育所	香椎保育所	東区香椎駅前2-16-23	681-1140	681-7500							○				
保育所	高取保育園	早良区昭代2-10-12	831-4162	831-4168	○				○		○				
保育所	今宿保育園	西区横浜1-2-3	806-2600	806-9842							○				
保育所	笹丘くすくすの木保育園	中央区笹丘1-35-18	407-6651	407-6652	○				○						
保育所	志賀島保育園	東区志賀島1737-2	603-6491	609-9336							○				○
保育所	宝見ガーデン保育園	早良区小田部7-16-14	983-6401	982-4097	○				○		○				
保育所	若草保育園	城南区茶山6-1-32	681-1158	681-1168	○				○		○				
保育所	順和保育園	東区笠松2-14-18	611-2250	611-2250	○	○					○				
保育所	松月保育園	博多区佳吉4-16-7	441-4570	441-4570	○		○	○			○	○			
保育所	松原保育園	東区福崎6-11-10	641-8878	641-9677	○	○					○				
保育所	松翠保育園	東区福崎1-38-15	641-0155	641-0167							○				
保育所	松島リすの森保育園	東区松島2-10-7	621-5700	621-5733	○	○	○				○				
保育所	城浜保育園	東区城浜団地8-4	661-0631	661-0638							○				
保育所	城北保育園	中央区大手門2-2-6	751-3607	751-3619	○			○			○				
保育所	徳和保育園	早良区田村4-17-3	863-4566	873-2408	○				○						
保育所	新星保育園	中央区白金2-15-31	524-3155	524-5245	○			○			○				

8 浸水想定区域・災害警戒区域等にある主に要配慮者が利用する施設

施設種別	施設名称	住所	電話番号	FAX	洪水	宇美川	那珂川	種井川	室見川	津島川	雷山川	高潮	内水	津波	土砂災害警戒区域	
															警戒区域	特別警戒区域
保育所	杉の子保育園	東区馬出3-1-1	641-8024	643-0208								○				
保育所	成徳保育園	西区大町団地1135-6	891-7908	883-2501	○					○		○				
保育所	正法寺保育園	南区横手3-20-5	501-2615	581-0797	○			○								
保育所	清水博多駅東保育園(清水保育園分園)	博多区博多駅東1-8-1	292-1114	292-1132	○		○	○				○				
保育所	清水保育園	博多区整船1-28-48	651-2165	292-5165								○				
保育所	西戸崎保育園	東区西戸崎4-18-32	603-0447	603-2303								○				
保育所	西新保育園	早良区瑞1-3-26	821-7969	821-4209	○				○			○				
保育所	西都保育園	西区大字女原414-1	834-5927	807-0376												○
保育所	千早天星丸保育園	東区千早4-13-20	692-1567	692-1568								○				
保育所	千代保育所	博多区千代5-13-1	651-2615	633-3878								○				
保育所	早稲子供の園	中央区鳥飼1-6-5	761-3408	739-5988	○				○			○				
保育所	多々良保育園	東区多々良5-43-1	621-8117	629-7339	○	○	○					○				
保育所	太陽みかづき保育園	東区下原3-21-46	665-5115	665-5116												○
保育所	太郎保育園	西区太郎丸2-7-3	806-2821	806-2874	○						○	○				
保育所	大井保育園	博多区大井2-7-12	621-3057	621-3059	○	○	○					○				
保育所	大橋コスモス保育園	南区塩原2-10-10	561-8772	561-8773	○			○								
保育所	大手門保育園	中央区大手門2-5-15	715-8816	715-8820	○				○			○				
保育所	大日保育園	中央区荒戸3-4-70	741-0975	751-1056	○				○			○				
保育所	第1中央保育園	中央区今泉1-13-15	771-6010	711-0014	○				○			○				
保育所	第2アイランドシティコスモス保育園	東区香椎照葉2-2-10	681-8211	681-8212								○				
保育所	第2つくし保育園	博多区板付7-3-16	571-2572	571-2573	○			○								
保育所	第2どろんこ夜間保育園	博多区吉住1-2-50	271-3343	271-3463	○			○	○			○				
保育所	第2ひまわり保育園	西区生の松原2-12-6	891-5040	891-5042	○					○		○				
保育所	第2中央保育園	中央区今泉1-13-15	771-6010	711-0014	○				○			○				
保育所	第2板付保育園	博多区諸田6-9-20	585-2235	585-2236	○			○								
保育所	第3中央保育園	中央区今泉1-13-15	771-6010	711-0014	○				○			○				
保育所	第二オーリーブ保育園	東区三吉3-4-48	605-6065	609-9029								○				
保育所	第二五十川保育園分園	博多区那珂3-8-9	292-3983	292-3985	○			○								
保育所	第二光和保育園	東区和自3-21-3	692-9422	692-9423								○				
保育所	第二高取保育園	早良区祖原15-1	821-1853	821-1892								○				
保育所	中村学園大学付藤おひさま保育園	西区埴原2-31-6	894-3456	894-3457	○					○		○				
保育所	中村学園大学付風太郎保育園	中央区六本松1-2-19	751-7525	751-7526	○				○			○				
保育所	中比恵ソレイユガーデン保育園	博多区博多駅東2-12-34	260-8655	260-8675	○			○	○			○	○			
保育所	長堤保育園	城南区长堤3-10-2	551-1557	551-1595	○				○							
保育所	天神ちとせ保育園	中央区舞鶴1-4-7UR舞鶴103	707-2175	707-2176	○				○			○				
保育所	田隈保育園	早良区野芥2-6-12	871-3814	871-3815	○					○						
保育所	東はこぎき保育園	東区福崎3-32-18	643-7588	409-9211	○			○				○				
保育所	東住吉保育園	博多区博多駅南2-7-36	431-1201	431-1234	○				○	○		○				
保育所	東清水保育園	博多区吉塚4-7-31	611-7861	611-7862	○				○	○		○				
保育所	奈多愛保育園	東区奈多団地27-2	606-2307	606-6290								○				
保育所	内浜保育園	西区小戸4-13-10	881-3037	894-2992	○					○		○				
保育所	内浜保育園分園花のおさなご	西区埴の浜4-7-9	834-5171	834-5172	○					○		○				
保育所	内野保育園	早良区内野8-6-27	804-2935	804-8050												○
保育所	南庄保育園	早良区小田部1-30-5	843-3465	707-5225	○					○		○				
保育所	能去保育園	西区能去657-32	881-3015	881-4111								○				
保育所	馬出保育園	東区馬出2-11-21	651-9546	260-1825	○				○			○				
保育所	白鳩保育園	中央区梅光園1-2-21	712-1671	712-1672	○					○		○				
保育所	板付保育園	博多区諸田5-13-11	581-1282	581-1382	○				○							
保育所	飯盛保育園	西区飯盛534	811-1309	811-1755	○					○						○
保育所	舞鶴保育園	中央区長浜1-2-15	771-7884	771-7663								○				
保育所	福岡リズム保育園	博多区吉塚7-12-35	622-6727	611-6520	○				○			○				
保育所	福岡比恵町聖母保育園	博多区比恵町17-14	477-3511	477-3512	○				○			○				
保育所	福岡舞鶴誠和第Ⅰ保育園	西区横浜3-8-1	806-0415	806-0843								○				
保育所	福岡舞鶴誠和第Ⅱ保育園	西区大字徳永下新田1118-1	805-1717	805-1800								○				
保育所	福重保育園	西区福重4-1-22	881-4866	892-4050	○					○						
保育所	福浜保育園	中央区福浜1-1-5	771-7400	771-7455	○				○			○				
保育所	平尾保育園	中央区薬院4-13-32	531-4754	531-4834	○				○							
保育所	豊庄保育園	早良区南庄2-26-13	843-5551	843-9396	○					○		○				
保育所	夢の木保育園	東区馬出1-15-20	643-1819	651-1088								○				
保育所	名島保育園	東区千早2-3-26	682-2720	682-2734								○				
保育所	埴浜もみじの森保育園	西区愛宕南2-3-6	891-5661	891-5662	○					○		○				

8 浸水想定区域・災害警戒区域等にある主に要配慮者が利用する施設

施設種別	施設名称	住所	電話番号	FAX	洪水	多良川	宇美川	那珂川	穂井川	室見川	瑞穂川	雷山川	高潮	内水	津波	土砂災害警戒区域	
																警戒区域	特別警戒区域
保育所	経済保育所	西区内浜1-5-8	881-0322	707-5135	○					○			○				
保育所	城北とせ保育園	西区陸の浜3-11-42	883-0001	883-0004									○				
保育所	野芥ガーデン保育園	早良区野芥1-16-31	861-5993	862-7226	○					○							
保育所	有住コスモス保育園	早良区有田7-18-8	823-6600	-	○					○							
保育所	和光保育園	西区上山門1-22-1	881-4858	881-2091	○					○			○				
保育所	協山保育園	早良区大字協山大字大門/前1266-10	804-4000	804-4700	○					○							○
保育所	協山保育園	早良区大字協山1742-1	804-4000	804-4700	○					○							
保育所等訪問支援	LITALICOジュニア福岡中央教室	中央区高砂1-2-42階201号室	525-7686	525-7687	○			○					○				
保育所等訪問支援	SMAPRE JOIN	中央区福浜1-7-151F	791-3067	791-6167	○				○				○				
保育所等訪問支援	ありすの家 こどもデイサービス	早良区田村6-1-23	407-2284	407-2284	○					○							
保育所等訪問支援	ゆたか学園	城南区大字東油山161-2	861-2990	861-3008													○
保育所等訪問支援	運動療育センターすきっぷ 香椎浜教室	東区香椎浜2-4-12	985-6192	985-6193									○				
保育所等訪問支援	運動療育センターすきっぷ下原教室	東区下原4-19-311ウイング 香椎東101室	692-4846	405-5000													○
保育所等訪問支援	児童発達支援センター こだま	博多区井相田2-2-10	558-1957	558-1958	○		○										
保育所等訪問支援	心身障がい福祉センター分園すてっぷ長浜	中央区長浜2-2-4都市再生機構九州支社1階	736-1130	736-1123	○			○					○				
保育所等訪問支援	西部療育センター分園すてっぷ南庄	早良区南庄2-11-5浅野+5 101-102	980-7665	982-3351	○					○			○				
保育所等訪問支援	多機能型事業所 いんくる	西区石丸1-4-6	205-5560	205-3000	○					○			○				
保育所等訪問支援	福岡市立めげえ学園	博多区半道橋1-17-1	474-0505	474-1148	○		○										
保育所等訪問支援	福岡市立心身障がい福祉センター	中央区長浜1-2-8	721-1611	712-5918	○			○					○				
保育所等訪問支援	福岡市立西部療育センター	西区内浜1-5-54	883-7161	883-7163	○					○			○				
保育所等訪問支援	保育所等訪問支援事業 joyひこばえORSCC	博多区上川端町6-10	271-1588	271-1587	○			○					○				
保育所等訪問支援	保育所訪問支援・学校訪問支援 フェリッパ	早良区城西1-8-40-102	080-3991-3811	852-2002	○				○				○				
保育所等訪問支援	放課後等デイサービス あさひ	東区福崎5-11-10	641-7280	641-7290	○		○						○				
保育所等訪問支援	放課後等デイサービス 暖母 多の津II	東区多の津4-15-13	292-7912	292-7922	○	○	○						○				
保育所等訪問支援	放課後等デイサービスあさひ3号館	東区福崎5-11-10-2F-J5	080-6608-0904	632-7555	○	○							○				
母子生活支援施設	室見寮	早良区小田部6-12-4	843-8844	821-0344						○			○				
母子生活支援施設	百造寮	早良区百造3-18-8	821-5882	851-2358	○					○			○				
放課後等デイサービス	CoCo.com山王	博多区山王1-17-17第3よしみビル #107	409-1178	409-1424	○		○										
放課後等デイサービス	CoCo.com名島	東区名島4-39-12	410-8623	410-8663													○
放課後等デイサービス	compass	西区陸の浜3-11-63スクランブルビル201号	836-7271	836-7272									○				
放課後等デイサービス	Happiness kids 千早	東区千早3-6-37ガーデンズ千早N-205	671-4658	671-4658									○				
放課後等デイサービス	ICTフィールドあくまのロケット	早良区有田5-23-5	980-6720	980-6720	○					○							
放課後等デイサービス	ICTフィールドあくまのロケット02	早良区有田5-23-5	080-3180-6715	980-6720	○					○							
放課後等デイサービス	KTC放課後等デイサービス はぐぼん山王公園	博多区山王2-5-30	472-5770	472-5770	○		○										
放課後等デイサービス	KTC放課後等デイサービス はぐぼん東院駅前	中央区白金1-4-25セントパウル教会1F	521-5873	521-5873	○			○					○				
放課後等デイサービス	KTC放課後等デイサービスはぐぼん大橋駅前	南区大橋1-10-14松田ビル #2F	511-3817	511-3817	○			○									
放課後等デイサービス	KTC放課後等デイサービスはぐぼん博多駅前	博多区博多駅前5-11-20	472-5757	472-5757	○			○									
放課後等デイサービス	SMILE PRESENTS sea校	中央区福浜1-24-13	070-4704-8133	791-1555	○				○				○				
放課後等デイサービス	SMILE PRESENTS sun校	中央区福浜1-7-15-3F	791-3067	791-6167	○					○			○				
放課後等デイサービス	SMILE PRESENTS 本校	中央区福浜1-7-15 2F	791-3067	791-6167	○					○			○				
放課後等デイサービス	Sun Kids	東区多の津5-27-141F	292-7550	292-7866	○	○	○						○				
放課後等デイサービス	Sun Kids	東区多の津5-27-14-1F	292-7550	292-7866	○	○	○						○				
放課後等デイサービス	ThunderBird	中央区今川2-14-9	406-5963	406-5963	○				○				○				
放課後等デイサービス	UNICO NEXT 天神	中央区天神4-4-11天神ショッピングセンター福岡 8階	725-2772	050-3606-4378									○				
放課後等デイサービス	UNICO NEXT 博多	博多区那珂6-23-1ららぽーと福岡 4階	707-8614	707-8615	○		○	○									
放課後等デイサービス	アール	博多区山王1-12-30-106	292-7642	292-7647	○		○						○				
放課後等デイサービス	あいっく	東区名子3-11-11	410-7442	410-7449													○
放課後等デイサービス	アクア	東区下原3-6-2	692-6707	692-6757													○
放課後等デイサービス	アスタリスク 和白園	東区和白1-3-22フリアップ #79208	980-5215	980-5216									○				
放課後等デイサービス	アスタリスク三吉園	東区三吉5-3-35	984-1010	984-1011									○				
放課後等デイサービス	アムテスキズ たいすま	博多区住吉4-8-24住吉メディアビル402	432-1667	432-1668	○		○	○					○	○			
放課後等デイサービス	ありすの家 こどもデイサービス	早良区田村6-1-23	407-2284	407-2284	○					○							
放課後等デイサービス	イーグスシールド	中央区唐人町1-6-17	726-6139	726-6139	○					○			○				
放課後等デイサービス	おひさまはうす吉塚	博多区吉塚1-28-6青雲ビル #1階6室	292-8497	260-1454									○				
放課後等デイサービス	がじゅまるの家	東区福崎4-5-191けんきビル3階	710-5183	710-5185	○		○						○				
放課後等デイサービス	かわらっくーず	博多区千代4-1-2ラクレイス県庁口1階	292-6364	292-6365									○				
放課後等デイサービス	ガリレオ はかた	博多区吉塚1-9-7クラージュ吉塚1F	624-1700	624-1701	○		○	○					○				
放課後等デイサービス	ガリレオ ふくおか	東区三吉4-2-36ソーサイド三吉センタービル101	605-7015	605-7016									○				
放課後等デイサービス	クックルームとろじん	中央区唐人町1-2-6	791-2760	791-2761	○					○			○				
放課後等デイサービス	ここから	東区福崎3-8-1 2階	292-1539	292-1672	○		○						○				
放課後等デイサービス	こども教室 ステップ	東区多の津5-1-28 2F	409-3791	409-3792	○	○	○						○				

8 浸水想定区域・災害警戒区域等にある主に要配慮者が利用する施設

施設種別	施設名称	住所	電話番号	FAX	洪水	多々良川	宇美川	御立川	那珂川	種井川	室見川	瑞穂川	雷山川	高潮	内水	津波	土砂災害警戒区域	
																	警戒区域	特別警戒区域
放課後等サービス	さかいの花 若久	南区若久1-1-222 F	555-2347	554-3089	○				○									
放課後等サービス	しあわせ駅 原中央	早良区原5-2-2	836-6341	836-6342										○				
放課後等サービス	しあわせ駅 次郎丸	早良区次郎丸6-5-10	874-8836	874-8837	○							○						
放課後等サービス	しあわせ駅 石丸	西区石丸3-26-8	407-1530	407-1531	○									○				
放課後等サービス	しあわせ駅 早良	早良区飯倉7-25-4	834-2354	834-2351	○									○				
放課後等サービス	しいのみクラブ	南区井尻1-35-9	589-4007	589-4008	○			○										
放課後等サービス	しながどう 八田	東区八田2-29-5	609-9344	609-9345	○	○								○				
放課後等サービス	スケッチブック	早良区荒江3-32-14	407-1832	407-1832										○				
放課後等サービス	スケッチブック有田	早良区有田6-5-22(〒セトN102)	407-6283	407-6283	○									○				
放課後等サービス	すまいるでい	博多区那珂3-15-12(〒アビ #1階)	260-3624	260-3625	○			○	○									
放課後等サービス	ぞら	南区清水3-22-14	403-0812	403-0817	○				○									
放課後等サービス	たけのこクラブ	南区警勢橋1-17-11	586-6868	586-6871	○				○									
放課後等サービス	たけのこクラブ高砂	中央区高砂1-14-9	406-7633	406-7634	○				○					○				
放課後等サービス	たけのこクラブ清水	南区清水4-13-3	408-3855	408-3866	○				○									
放課後等サービス	たけのこクラブ大楠	南区大楠3-27-1F ミッド高宮1F	753-8807	753-8824	○				○					○				
放課後等サービス	たけのこクラブ竹下	博多区那珂1-30-5	409-9200	409-9202	○				○									
放課後等サービス	たけのこクラブ博多駅東	博多区重2-2-26	710-4750	710-4780	○			○	○					○				
放課後等サービス	たっか 舞松原教室	東区舞松原2-11-12	410-1809	410-1809										○				
放課後等サービス	チャイルドハートあらえ	早良区荒江2-10-13RAPITA荒江1F	836-8822	836-8862										○				
放課後等サービス	チャイルドハートありた	早良区有田6-5-28-101	834-7555	834-7554	○									○				
放課後等サービス	チャイルドハートふくしげ	西区福重3-34-1パッションコーポ	407-8128	407-8129	○									○				
放課後等サービス	チャイルドハート西洋	西区横浜3-22-11	836-7152	836-7153										○				
放課後等サービス	チャイルドハート多の津	東区多の津5-42-6	292-5124	292-5164	○	○	○							○				
放課後等サービス	デイサービスささえあい太陽まどば	南区の場2-37-2	588-7811	588-7810	○				○									
放課後等サービス	とねりこクラブ	早良区南庄1-15-17	836-6330	836-6330	○									○				
放課後等サービス	どんこの風	博多区上川端町1-30	283-1199	283-1178	○									○				
放課後等サービス	ニコちゃん家	南区三宅2-7-27	980-4147	862-0597	○				○									
放課後等サービス	にじいろのたね	中央区地行3-18-10	791-8372	791-8372	○									○				
放課後等サービス	ぬくぬく	西区愛宕1-5-39-203	894-6620	882-4828	○									○				
放課後等サービス	パークサイドアカデミー	早良区城西1-6-19	982-7710	982-7711	○									○				
放課後等サービス	ハックスベースコッシャー	西区埴の浜5-10-36(〒浜5-1階1層)	407-1065	407-1066	○									○				
放課後等サービス	ハッピーテラス飯倉教室	早良区飯倉4-11-150(office Square飯倉1階)	407-0091	407-0092	○									○				
放課後等サービス	ハピネス	中央区荒戸1-8-403	791-4288	791-4289	○				○	○				○				
放課後等サービス	ばれっと 忠番館	東区土井1-11-21-102	692-1748	719-0170	○	○								○				
放課後等サービス	ばれっと 武番館	東区土井1-11-21-101	692-2444	719-0170	○	○								○				
放課後等サービス	パンビ 多の津	東区多の津3-8-33ニッタクハイツ多の津101	624-0232	624-0238	○	○	○							○				
放課後等サービス	パンビ 舞松原	東区舞松原2-7-19田島ビル #105	692-4842	692-4843										○				
放課後等サービス	ばんびーの	博多区吉塚3-9-14	080-9455-4375	626-7790	○			○	○					○				
放課後等サービス	パンビ舞松原stars	東区若宮1-23-3	692-2050	692-2051														○
放課後等サービス	ビープラス	東区箱崎1-32-1 2階	643-6181	643-6182										○				
放課後等サービス	ビープラスII	東区舞松原5-1-7	710-8987	710-8988										○				
放課後等サービス	ひだまりのおうち	博多区吉塚1-28-6(青雲ビル #1階1)	260-1757	260-1454										○				
放課後等サービス	ひまわりらんど 放課後等サービス	東区箱崎6-12-50(階内整形外科医院2階)	292-0162	292-0164	○			○						○				
放課後等サービス	ひまわりらんど和自センター	東区和自1-4-25	410-6715	410-6725										○				
放課後等サービス	ぷるるん	早良区野芥1-11-24	874-6536	874-6537	○									○				
放課後等サービス	ぷるるんるん	早良区野芥4-21-45	874-6536	874-6537														○
放課後等サービス	フレデリック西新	早良区西新2-10-19	834-9310	834-9310										○				
放課後等サービス	フレデリック西新	早良区西新2-10-19	834-9310	834-9310										○				
放課後等サービス	プレミアムAngeli	城南区荒江1-16-1-101	407-0302	407-0302	○									○				
放課後等サービス	プレミアムドリーム	早良区田村7-24-1(〒ア美月101)	407-6628	407-6628	○									○				
放課後等サービス	プレミアム原	城南区荒江1-16-1-201	400-9443	407-7559	○									○				
放課後等サービス	プレミアム荒江	城南区荒江1-16-1-102	407-7558	407-7559	○									○				
放課後等サービス	プレミアム早良	早良区飯倉7-29-25	836-9487	836-9489	○									○				
放課後等サービス	ばくらカンパニー	中央区天神4-1-23(〒ア7天神1102)	721-4488	401-2257										○				
放課後等サービス	ばくらカンパニー博多	博多区神屋町7-2(〒ア2 #2F200)	710-7566	710-7565										○				
放課後等サービス	まからんキッズ松崎教室	東区松崎3-4-20-102	410-5066	410-5066	○	○								○				
放課後等サービス	まからんキッズ舞松原教室	東区舞松原2-11-12	410-4379	692-9478										○				
放課後等サービス	みらいのいぶき	東区千早1-6-11	672-0071	672-1358										○				
放課後等サービス	リンク	南区塩原3-2-12(川上アビ #105)	408-3219	408-3279	○				○									
放課後等サービス	ルームズ唐人町	中央区黒門6-36(〒ア 対大瀬202)	753-7401	753-7402	○									○				
放課後等サービス	ルームズ藤崎	早良区百道1-4-15(工藤ビル #6階)	834-7120	834-7126										○				

8 浸水想定区域・災害警戒区域等にある主に要配慮者が利用する施設

施設種別	施設名称	住所	電話番号	FAX	洪水	宇美川	那珂川	穂井川	室見川	雷山川	高潮	内水	津波	土砂災害警戒区域	
														警戒区域	特別警戒区域
放課後等サービス	わっふる	東区三吉5-4-16	410-2951	410-2959							○				
放課後等サービス	運動療育センターすまっぷ 香椎浜教室	東区香椎浜2-4-12	985-6192	985-6193							○				
放課後等サービス	運動療育センターすまっぷ下原教室	東区下原4-19-311(ブナ) 香椎東101室	692-4846	405-5000										○	
放課後等サービス	美らく療養通所 ブルンベリーハウス	南区野多目1-10-331階	984-1413	982-0601	○			○							
放課後等サービス	美らく療養通所 ブルンベリーハウス	南区野多目1-10-33 1階	984-1413	982-0601	○			○							
放課後等サービス	児童通所支援事業所 りらく大橋	南区大橋2-6-25	555-2818	555-2818	○			○							
放課後等サービス	児童通所支援事業所 りらく松田	東区松田2-9-21	260-9604	260-9611	○	○					○				
放課後等サービス	児童通所支援事業所 りらく城西	早良区城西2-6-14	822-4210	822-4210	○			○			○				
放課後等サービス	児童通所支援事業所 りらく友丘	城南区友丘2-4-2	866-3490	866-3490	○			○							
放課後等サービス	重症心身障がい児 福祉ルームみらい野芥	早良区野芥2-6-9	836-8771	836-8772	○				○						
放課後等サービス	重症心身障がい児福祉ルームみらい早良	早良区原5-22-13	822-6644	822-6645							○				
放課後等サービス	小さな目のクジラ	南区柏原5-7-5	555-8755	555-8744	○			○							
放課後等サービス	多機能型事業所 いんくる	西区石丸1-28-31	205-5560	205-3000	○				○		○				
放課後等サービス	多機能型事業所 シンフォニー	早良区有田7-7-30	852-7667	852-7677	○				○						
放課後等サービス	福祉ルームみらい原	早良区次郎丸1-27-24	836-5690	836-5691	○				○						
放課後等サービス	放課後等サービス egg	西区今福青木463-2	834-5567	891-8807										○	
放課後等サービス	放課後等サービス てんとうむし	西区西都2-11-16-1ブランドール西都102号	775-7881	516-8494							○				
放課後等サービス	放課後等サービス 運動部	南区向新1-2-10-102	080-5803-8225	403-1113	○			○							
放課後等サービス	放課後等サービス みらいへのこみち	西区石丸3-12-18 ルナ石丸1階	400-0757	400-0757	○				○		○				
放課後等サービス	放課後等サービス ALOHA	博多区千代4-21-7	090-4981-0904	641-7290							○				
放課後等サービス	放課後等サービス color 五十川教室	南区五十川1-16-9	710-6665	710-6665	○			○							
放課後等サービス	放課後等サービス Paddle	東区名島2-26-13	692-8251	692-8253	○	○					○				
放課後等サービス	放課後等サービス Pilina	東区原田4-8-38 B号室	409-8090	409-8091	○	○					○				
放課後等サービス	放課後等サービス あいランド すまいる	東区香椎原3-2-1 1F-3	080-3910-7739	692-7299							○				
放課後等サービス	放課後等サービス あさひ	東区箱崎5-11-10	641-7280	641-7290	○		○				○				
放課後等サービス	放課後等サービス あさひ2号館	東区箱崎5-11-10	643-7977	641-7290	○		○				○				
放課後等サービス	放課後等サービス あとりえ	西区福重3-26-1	407-1933	407-1935	○				○		○				
放課後等サービス	放課後等サービス ウィズ・ユー福重	西区福重3-5-27	834-6912	834-6913	○				○		○				
放課後等サービス	放課後等サービス エドケアカレッジ短大校	西区埴の浜6-4-4	981-6161	982-6262	○				○		○				
放課後等サービス	放課後等サービス エスタスカース	南区弥永2-17-1	980-5675	980-5173	○				○						
放課後等サービス	放課後等サービス オレンジ	博多区板付4-3-8第6吉川c*101	558-9081	558-9082	○			○							
放課後等サービス	放課後等サービス ガッツ	博多区板付4-3-8第6吉川c*102室	558-5730	558-9022	○			○							
放課後等サービス	放課後等サービス ガッツmore	博多区板付4-3-8第6吉川c*105	558-0861	558-0862	○			○							
放課後等サービス	放課後等サービス キッズパーク福岡東校	東区和白丘1-22-17蓮池駅前ビル1階3号室	692-7730	692-7740							○				
放課後等サービス	放課後等サービス キヌマ0	西区拾六町3-11-20(ハ) 4101	834-3659	834-3659	○				○						
放課後等サービス	放課後等サービス こっしーらんど	早良区室見1-2-5参道館2階A室	845-8110	845-8111	○						○				
放課後等サービス	放課後等サービス さかいの実	南区若久1-1-22	554-3088	554-3089	○			○							
放課後等サービス	放課後等サービス さくら1号館	南区老司2-13-17	555-9447	555-9474	○			○							
放課後等サービス	放課後等サービス ぞうさん 今宿教室	西区今宿2-5-4-102	834-3996	834-3997							○				
放課後等サービス	放課後等サービス ぞうさん 板付教室	博多区板付7-3-12	791-6101	791-6103	○			○							
放課後等サービス	放課後等サービス ツサプラス ボラリス館	東区香椎駅前1-18-5フロスター 香椎2階	692-6088	692-6066							○				
放課後等サービス	放課後等サービス ツサプラスシリウス館	東区千早5-14-38 2F	410-5033	410-5034											
放課後等サービス	放課後等サービス テクテク	南区呉丘5-22-19	983-5730	983-5730	○										
放課後等サービス	放課後等サービス てんとうむしネオ	西区西都2-11-16-17 ランド4西都101	407-1311	516-8494							○				
放課後等サービス	放課後等サービス のんびり	南区三宅3-7-26	982-1256	982-1389	○			○							
放課後等サービス	放課後等サービス のんびりぶらす	南区三宅3-7-26-2	080-1772-2923	982-1389	○			○							
放課後等サービス	放課後等サービス はらベコ	南区柏原6-52-10	203-9525	212-1648										○	
放課後等サービス	放課後等サービス ひまわり 生の松原校	西区生の松原3-16-26	407-0282	407-0283							○			○	
放課後等サービス	放課後等サービス ビリーブ笹原	博多区唐園6-1-36-5	558-2430	558-2431	○			○							
放課後等サービス	放課後等サービス ふおれすと高宮	南区玉川町1-25田舎ビル101	541-5977	541-5977	○			○			○				
放課後等サービス	放課後等サービス フルール	南区大橋2-22-12共和c*103室	553-3713	553-3714	○			○							
放課後等サービス	放課後等サービス みなのお室見	早良区室見1-22-15コムジビル店舗1階1室	707-5141	707-5142	○				○		○				
放課後等サービス	放課後等サービス みらい駅	早良区臨山1-15-22	050-3134-3338	050-3488-4382										○	
放課後等サービス	放課後等サービス みんなの学び館	早良区城西2-2-59	202-1655	202-1655	○			○			○				
放課後等サービス	放課後等サービス めげえ コスモス	西区小戸3-31-10	836-5255	836-5256	○				○		○				
放課後等サービス	放課後等サービス めげえ ひまわり	早良区荒江3-26-15	836-6434	836-6484											
放課後等サービス	放課後等サービス やさしいいっぱい中央	中央区善吉3-26-19	406-8181	406-8184	○			○			○				
放課後等サービス	放課後等サービス やさしいいっぱい天神	中央区舞鶴2-7-1-208	753-9782	753-9783	○			○			○				
放課後等サービス	放課後等サービス ラゴッレ	西区大町団地3-1大町c*2階8室	400-0878	400-0879	○			○			○				
放課後等サービス	放課後等サービス りんだビレッジ	西区下山門4-17-9	834-6341	834-6342							○				
放課後等サービス	放課後等サービス りんだビレッジ今宿	西区今宿駅前1-3-18なまりヤビル2F1号	834-6341	834-6342							○				

8 浸水想定区域・災害警戒区域等にある主に要配慮者が利用する施設

施設種別	施設名称	住所	電話番号	FAX	洪水	多々良川	宇美川	御立川	那珂川	穂井川	室見川	瑞穂川	雷山川	高潮	内水	津波	土砂災害警戒区域	
																	警戒区域	特別警戒区域
放課後等デイサービス	放課後等デイサービス わかば	西区石丸1-3-4-102	400-0776	400-0777	○						○			○				
放課後等デイサービス	放課後等デイサービス わかば 次郎丸	早良区次郎丸2-31-18	407-7939	407-7939	○						○							
放課後等デイサービス	放課後等デイサービス 高富のいえ	南区津水2-7-7-102	555-8947	555-8949	○			○						○				
放課後等デイサービス	放課後等デイサービス 太陽Ⅱ	早良区有田6-4-2	985-9525	985-9526	○						○							
放課後等デイサービス	放課後等デイサービス 暖母	東区多の津5-20-1	710-7181	710-7182	○	○	○							○				
放課後等デイサービス	放課後等デイサービス 暖母 香椎浜	東区香椎浜2-4-11logitaビル1階	682-2080	682-2081										○				
放課後等デイサービス	放課後等デイサービス 暖母 多の津Ⅱ	東区多の津4-15-13	292-7912	292-7922	○	○	○							○				
放課後等デイサービス	放課後等デイサービス 六本松のいえ	中央区梅光園1-2-7 2階	753-9912	753-9913	○					○				○				
放課後等デイサービス	放課後等デイサービスBrilliusまなびのいえ	東区箱崎5-10-14サンシティ箱崎九大前2階	600-0970	050-3488-8397	○		○							○				
放課後等デイサービス	放課後等デイサービスBrillius博多	博多区千代4-7-80-2F	600-9360	050-3588-2843										○				
放課後等デイサービス	放課後等デイサービスW I N G 下原	東区下原3-19-8	692-7014	692-7015														○
放課後等デイサービス	放課後等デイサービスW I N G 早	東区水谷2-2-9	609-9522	609-9523										○				
放課後等デイサービス	放課後等デイサービスあいな	西区生松台3-1-1	834-5807	834-5808														○
放課後等デイサービス	放課後等デイサービスあさひ3号館	東区箱崎5-11-10 2F-J5	080-6608-0904	632-7555	○	○								○				
放課後等デイサービス	放課後等デイサービスかなめ	西区兼1-15-25	806-7001	707-5560	○							○		○				
放課後等デイサービス	放課後等デイサービスキネマ編	西区老松園地76-104	080-1707-4658	834-3659	○						○							
放課後等デイサービス	放課後等デイサービスことのは	東区箱崎2-17-11-1	292-7437	292-7438			○	○						○				
放課後等デイサービス	放課後等デイサービスだいち	博多区西月隈5-12-5	581-9767	581-9757	○			○										
放課後等デイサービス	放課後等デイサービスたんらん	早良区城西2-1-12	843-8383	843-8390	○					○				○				
放課後等デイサービス	放課後等デイサービスのーまりい	早良区田村4-29-2-101	873-0097	873-0098	○						○							
放課後等デイサービス	放課後等デイサービスビリーブ	博多区藤岡6-1-36-6	558-2430	558-2431	○			○										
放課後等デイサービス	放課後等デイサービスビリーブ諸岡	博多区藤岡6-1-36-4	558-2430	558-2431	○			○										
放課後等デイサービス	放課後等デイサービスぶらんこ	中央区大宮2-3-1677+r大宮101	791-8808	791-8667	○				○					○				
放課後等デイサービス	放課後等デイサービスまつばっくリハウス	南区三宅1-15-30	561-7883	561-7883	○				○									
放課後等デイサービス	放課後等デイサービスみつつのき	西区姪浜駅南4-12-32川西ビル1F	885-1131	885-1141	○						○			○				
放課後等デイサービス	放課後等デイサービス野の花 姪浜	西区姪浜駅南2-8-15	883-9987	882-9988	○						○			○				
放課後等デイサービス	未来クラブ	博多区美野島3-16-6古庫ビル41階	409-9996	409-9866	○			○	○					○				
放課後等デイサービス	療育支援エフ 下山門教室	西区下山門3-11-15	407-9695	407-9694	○						○			○				
放課後等デイサービス	療育支援エフ 原北教室	早良区南庄2-21-18	707-4723	707-4724	○						○			○				
放課後等デイサービス	療育支援エフ 荒江教室	早良区荒江3-27-9	407-7072	407-7073										○				
放課後等デイサービス	療育支援エフ 今宿教室	西区横浜1-26-26-1	407-9430	407-9431										○				
放課後等デイサービス	療育支援エフ 今宿東教室	西区今宿東3-45-28	834-5640	834-5639														○
放課後等デイサービス	療育支援エフ 次郎丸教室	早良区次郎丸1-22-6	834-4880	834-4881	○						○							
放課後等デイサービス	療育支援エフ 室見教室	早良区南庄1-7-16	836-8370	836-8371	○									○				
放課後等デイサービス	療育支援エフ 西新教室	中央区今川2-12-9	406-8341	406-8342	○					○				○				
放課後等デイサービス	療育支援エフ 石丸教室	西区石丸2-28-6	834-7686	834-7687	○						○			○				
放課後等デイサービス	療育支援エフ 鳥飼教室	城南区鳥飼6-12-4-8	791-9223	791-9224	○						○			○				
放課後等デイサービス	療育支援エフ 南庄教室	早良区南庄2-21-24 3F	834-4655	834-4654	○						○			○				
放課後等デイサービス	療育支援エフ 福童教室	西区石丸3-8-15	707-5151	707-5152	○						○			○				
放課後等デイサービス	療育支援エフ 姪浜教室	西区愛宕南1-6-11	836-5862	836-5861	○						○			○				
放課後等デイサービス	療育支援サカセル ベンタス	城南区別府2-4-16	834-5420	834-5421	○					○								
放課後等デイサービス	療育支援サカセル上山門事業所	西区上山門1-7-7上山門1号店舗2階	834-7447	834-7457	○						○			○				
養護老人ホーム	今津創生園	西区今津5324-5	807-5820	807-5821										○				
老人短期入所施設	ケアイン博多 ショートステイサービス	博多区東那珂1-8-8	452-0005	452-0020	○				○									
老人短期入所施設	さわらふれあいの里	早良区早良1-5-33	872-4011	872-4051	○						○							
老人短期入所施設	ショートステイ さかいの樹	南区向新町1-14-12	554-5577	554-5588	○				○									
老人短期入所施設	ショートステイ デイグニティ内浜	西区内浜2-9-23	891-5118	891-5108	○						○			○				
老人短期入所施設	ショートステイ なでしこ	早良区千原4-10-12	874-7171	864-1011	○						○							
老人短期入所施設	ショートステイ フレンドリーチちはや	東区千早1-17-16	672-8247	663-0068										○				
老人短期入所施設	ショートステイ リンゴの家	博多区井相田3-8-1	588-0700	588-0705	○				○									
老人短期入所施設	ショートステイ 海の花	西区今津6015	407-5723	407-5726										○				
老人短期入所施設	ショートステイ 飛鳥	城南区鳥飼6-2-16	841-6701	841-6730	○						○			○				
老人短期入所施設	ショートステイ 雄奏館	中央区清川2-17-17	534-8521	534-8512	○				○					○				
老人短期入所施設	ショートステイサービス初花	西区姪浜駅南4-18-8	881-0093	881-7701	○						○			○				
老人短期入所施設	ショートステイフラワーガーデン	西区拾六町1-21-11	883-2223	883-2617	○						○							
老人短期入所施設	ショートステイ香椿荘	早良区東入部2-16-17	803-2080	804-2730														○
老人短期入所施設	ショートステイ松生園	西区今宿青木1093-22	885-2945	885-2948														○
老人短期入所施設	ショートステイ美の里	西区大字田尻2535	807-3366	807-3365	○						○			○				○
老人短期入所施設	マザーハートショートステイサービス	博多区東光2-8-23	441-3630	441-3631	○			○	○					○				
老人短期入所施設	ラ・ナシカみとま	東区三宮5-4-39	606-8861	606-8862										○				
老人短期入所施設	ライフケアしかた短期入所生活介護事業所	早良区西園6-12-41	811-6661	811-6664	○						○							

8 浸水想定区域・災害警戒区域等にある主に要配慮者が利用する施設

施設種別	施設名称	住所	電話番号	FAX	洪水	河川						高潮	内水	津波	土砂災害警戒区域		
						多々良川	宇美川	御笠川	那珂川	鎌井川	室見川				梅津川	雷山川	警戒区域
老人短期入所施設	介護老人福祉施設 アットホーム福岡	博多区諸岡2-13-32	588-0015	588-0067	○			○									
老人短期入所施設	介護老人福祉施設 けやき	早良区荒江3-20-1	822-0571	822-0573								○					
老人短期入所施設	介護老人福祉施設下山門	西区下山門4-6-1	891-5501	891-5507	○							○					
老人短期入所施設	介護老人福祉施設高取	早良区昭代2-14-11	852-8862	852-8867								○					
老人短期入所施設	月隈愛心の丘ショートステイ	博多区月隈6-16-11	503-2800	503-2858												○	
老人短期入所施設	市嶋の社(ショートステイ)	南区市嶋1-15-11	521-1381									○					
老人短期入所施設	指定介護老人福祉施設 ライフケア大手門 短期入所生活介護事業所	中央区大手門2-5-15	726-6333	726-6336	○							○					
老人短期入所施設	指定短期入所生活介護事業所 おおはし徳楽	南区大橋団地5-1	557-3001	557-8005	○				○								
老人短期入所施設	寿生苑ショートステイ	西区大字田尻2705-1	806-8822	806-9001								○					
老人短期入所施設	聖家族の家若宮 ショートステイ	東区若宮5-21-11	663-8070	663-8089								○					
老人短期入所施設	早稲田イーライフ福岡ドーム南ショートステイ	中央区地行2-13-16	737-0100	737-0088								○					
老人短期入所施設	短期入所生活介護 アットホーム福岡	博多区千代1-1-55	645-2155	633-3151								○					
老人短期入所施設	短期入所生活介護 フ・ボール有田	早良区有田7-2-4	852-8111	852-8333	○												
老人短期入所施設	短期入所生活介護 今津創生園	西区今津5324-5	807-5820	807-5821								○					
老人短期入所施設	短期入所生活介護シエル名島	東区名島3-52-5	663-5811	663-5812								○					
老人短期入所施設	短期入所生活介護事業所リハモール福岡	西区野方7-780-1	812-3811	811-7711													○
老人短期入所施設	地域密着型介護老人福祉施設照葉	東区香椎照葉3-4-3	663-8500	663-8501								○					
老人短期入所施設	特別養護老人ホーム あおぞら	早良区城西2-6-27	844-1118	844-1110	○				○			○					
老人短期入所施設	特別養護老人ホーム いきいき八田	東区八田1-4-15	691-5089	691-5254	○	○						○					
老人短期入所施設	特別養護老人ホーム いきいき八田(ユニット型) 短期入所生活介護(空床型)	東区八田1-4-15	691-5089	691-5254	○	○						○					
老人短期入所施設	特別養護老人ホーム サンシャイン	東区原田1-41-1	623-6525	623-6526	○	○						○					
老人短期入所施設	特別養護老人ホーム サンシャインプラザ	早良区田村2-15-2	801-0417	801-0426	○							○					
老人短期入所施設	特別養護老人ホーム シティケア博多	博多区博多駅前4-22-2	452-2294	452-2290	○			○	○			○	○				
老人短期入所施設	特別養護老人ホーム すこやか	東区下原4-18-25	692-1018	663-0156													○
老人短期入所施設	特別養護老人ホーム はなみずき園	中央区鳥飼2-4-8	751-1301	716-7610	○				○			○					
老人短期入所施設	特別養護老人ホーム 愛信園	西区大字吉武297	812-3362	811-1990	○							○					
老人短期入所施設	特別養護老人ホーム 花畑ホーム	南区大字柏原715	567-7200	567-7203													○
老人短期入所施設	特別養護老人ホーム 回生園	南区約場2-3-3	588-7811	588-7810	○				○								
老人短期入所施設	特別養護老人ホーム 次郎丸の里	早良区次郎丸4-7-8	407-8378	407-8379	○							○					
老人短期入所施設	特別養護老人ホーム 七樹苑	西区今宿上ノ原16-1	807-3720	807-3721													○
老人短期入所施設	特別養護老人ホーム 第2花畑ホーム	南区大字柏原715-13	213-8887	213-8886													○
老人短期入所施設	特別養護老人ホーム 藤ヶ丘荘	南区検校1-18-11	511-1070	511-1078	○				○								
老人短期入所施設	特別養護老人ホーム 博多さくら園	博多区吉門戸町4-23	571-6500	571-6565								○					
老人短期入所施設	特別養護老人ホーム 洗芳園	博多区金の隈3-24-55	504-3355														○
老人短期入所施設	特別養護老人ホームいきいき箱崎	東区箱崎6-18-7	643-6388	643-6387	○	○						○					
老人短期入所施設	特別養護老人ホームつくしの里フォートPFI	東区名子1-16-10	691-8881		○	○											
老人短期入所施設	特別養護老人ホーム能古清和園	西区能古777-1	891-8778	891-8720								○					
老人短期入所施設	南折立病院 短期入所生活介護	南区横手1-14-1	501-3000	501-7676	○				○								
老人短期入所施設	梅光園短期入所生活介護	中央区梅光園3-4-1	737-3223	737-3765	○							○					
老人短期入所施設	油山福祉の里	城南区大字東油山499-16	861-8788	861-8872													○

浸水想定区域・警戒区域等内にある施設数

施設種別	洪水	高潮	内水	津波	土砂災害警戒区域内	土砂災害特別警戒区域内
医療施設	111	124	2	1	5	2
教育施設	131	154	0	3	33	13
社会福祉施設	1,614	1,495	39	12	205	25
総数	1,856	1,773	41	16	243	40

(水防計画)

1 主要河川の現況

区分	所管 県土整備 事務所	河川名	指定区間		河川延長 (m)	流域 (km ²)	指定年月日
			上流端	下流端			
東区 関係	福岡	湊川	新宮町大字原上字千田1746番地先の千田橋		5,200	11.50	S40.04.01
	"	唐の原川	福岡市東区下原二丁目1346番の2地先の市道橋		2,600	3.80	S47.12.28
	"	多々良川	(左岸)粕屋郡篠栗町大字篠栗字黒木原456番1地先 (右岸)粕屋郡篠栗町大字篠栗字蓮原359番1地先		17,352	167.90	S40.04.01
	"	宇美川	粕屋郡宇美町大字宇美字内野1299番地先の内野橋下流端	多々良川への合流点	16,777	71.60	S40.04.01
	"	猪野川	(左岸)粕屋郡久山町大字猪野字荻苅戸176番地先 (右岸)粕屋郡久山町大字猪野字白木194番3地先	"	9,924	45.60	H4.05.29
	"	須恵川	粕屋郡宇美町大字宇美ツムリ谷18番地先の砂防堰堤	宇美川への合流点	14,932	23.50	S45.04.01
	"	久原川	粕屋郡久山町大字久原字扇谷134番の1地先の砂防床止	猪野川への合流点	5,685	18.60	S40.04.01
	"	綿打川	福岡市東区二又瀬新町974番5地先の市道橋	宇美川への合流点	1,720	4.80	S50.03.25
	"	長谷川	(左岸)福岡市東区大字香椎字黒口386番1地先 (右岸)福岡市東区大字香椎字明神1543番5地先	猪野川への合流点	2,410	2.56	S62.06.30
博多区 関係	福岡 那珂	御笠川	(左岸)太宰府市大字北谷字ソイラ707番地先 (右岸)太宰府市大字北谷字ソイラ702番2地先		24,150	94.00	S40.03.01 H4.03.30
	那珂	諸岡川	(左岸)春日市大字須玖246番の3地先 (右岸)福岡市大字板付字大西田42番の2地先	御笠川への合流点	4,670	13.60	S40.04.01
	福岡	吉塚新川	(左岸)福岡市博多区大字下臼井字百田765番1地先 (右岸)福岡市博多区大字下臼井字百田764番1地先	宇美川への合流点	2,400	4.30	S55.11.04
	"	上牟田川	(左岸)福岡市博多区半道橋二丁目340番地先 (右岸)福岡市博多区上牟田一丁目340番地先	御笠川への合流点	670	5.40	S60.02.26
	"	御笠川 放水路	御笠川左岸 福岡市博多区東光寺町二丁目36番	那珂川右岸 福岡市博多区美野島四丁目460番1地先	1,830	—	S62.04.04
中央区 関係	福岡	薬院新川	福岡市中央区渡辺通四丁目30番の5地先の県道新川橋	那珂川への合流点	720	5.50	S46.12.28
南区 関係	那珂	那珂川	福岡市早良区大字板屋字伊津浦207番地先の砂防堰堤		35,130	124.00	S40.04.01 S45.04.01
	福岡	若久川	福岡市南区若久一丁目481番1地先の若久橋	那珂川への合流点	2,430	6.70	S46.12.28
	"	糠塚川	(左岸)福岡市南区大字柏原字寺ゴモリ487番1地先 (右岸)福岡市南区大字柏原字山ノ口1010番地先	樋井川への合流点	660	2.00	S53.10.14
	"	樋井川	福岡市南区大字柏原字山田715番の1地先の砂防堰堤		12,875	29.20	S40.04.01
城南区 関係	福岡	七隈川	福岡市城南区七隈一丁目1142番の3地先の城南橋	樋井川への合流点	2,155	4.60	S46.12.28

区分	所管 県土整備 事務所	河川名	指定区間		河川延長 (m)	流域 (km ²)	指定年月日
			上流端	下流端			
早良区 関係	福岡	室見川	福岡市早良区大字曲淵字山除77番地先の曲淵水源地堰		16,330	99.10	S40.04.01
	"	金屑川	福岡市早良区重留五丁目803番地先の重留橋	室見川への合流点	9,555	12.80	S40.04.01
	"	油山川	福岡市早良区大字野芥91番地先の油山川橋	金宵川への合流点	3,800	5.20	S40.04.01
	"	椎原川	福岡市早良区大字椎原字小野641番地先の梅津原堰	室見川への合流点	5,298	21.70	S40.04.01
	"	小笠木川	福岡市早良区大字小笠木字山添124番地先の砂防堰堤	椎原川への合流点	4,000	14.20	S40.04.01
	"	坊主川	(左岸)福岡市早良区大字石釜字ドウ原3番地先 (右岸)福岡市早良区大字西字上広瀬2333番地先	室見川への合流点	1,280	1.50	S40.04.01
	"	唐原川	坊主川からの分派点	"	300	1.70	S40.04.01
	"	蟹又川	(左岸)福岡市早良区大字石釜字ドウ原317番地先 (右岸)福岡市早良区大字石釜字ドウ原319番地先	"	685	1.30	S40.04.01
	"	小原川	(左岸)福岡市早良区大字石釜字アラタ275番地先 (右岸)福岡市早良区大字石釜字ドウ原331番地先	"	621	2.00	S40.04.01
	"	新飼川	(左岸)福岡市早良区大字石釜字ヲクノ1126番地先 (右岸)福岡市早良区大字石釜字新飼921番地先	"	399	2.00	S40.04.01
西区 関係	福岡	日向川	福岡市西区大字吉武字長吉760番1地先の長石橋上流端	室見川への合流点	3,960	5.60	S40.04.01
	"	竜谷川	福岡市西区大字金武字荒谷338番1地先の県道橋	"	4,058	4.50	S40.04.01
	"	名柄川	福岡市西区老岐団地1410番の1地先の吉川橋		4,500	8.60	S47.12.28
	"	十郎川	福岡市西区野方五丁目558番2地先の平底橋		3,971	6.60	S40.04.01
	"	江ノ口川	(左岸)福岡市西区今宿町字柳原644番地先 (右岸)福岡市西区今宿町字古賀832番1地先		1,700	4.30	S50.03.25
	"	七寺川	福岡市西区今宿上ノ原字上ノ原314番3地先の市道橋		2,630	8.30	S50.03.25
	福岡 (前原支所)	瑞梅寺川	前原市大字瑞梅寺字ブジ366番地先の奇徳橋		12,841	52.60	S40.04.01
	"	川原川	前原市大字川原寺柿田674番地先の市道橋	瑞梅寺川への合流点	8,139	11.00	S40.04.01
	"	桜井川	福岡市西区大字草場字堤644番地先の堤橋		5,800	12.60	S40.04.01
	"	水崎川	福岡市西区元浜三丁目6番3地先の市道橋上流端	瑞梅寺川への合流点	3,190	5.26	H10.04.24
	"	下の谷川	福岡市西区元浜一丁目16番11地先の市道橋上流端	水崎川への合流点	620	0.48	H10.04.24
"	周船寺川	福岡市西区大字宇田川原字七田139番1地先の市道橋上流端	瑞梅寺川への合流点	4,580	9.12	H13.03.30	

2 福岡市内河川位置図

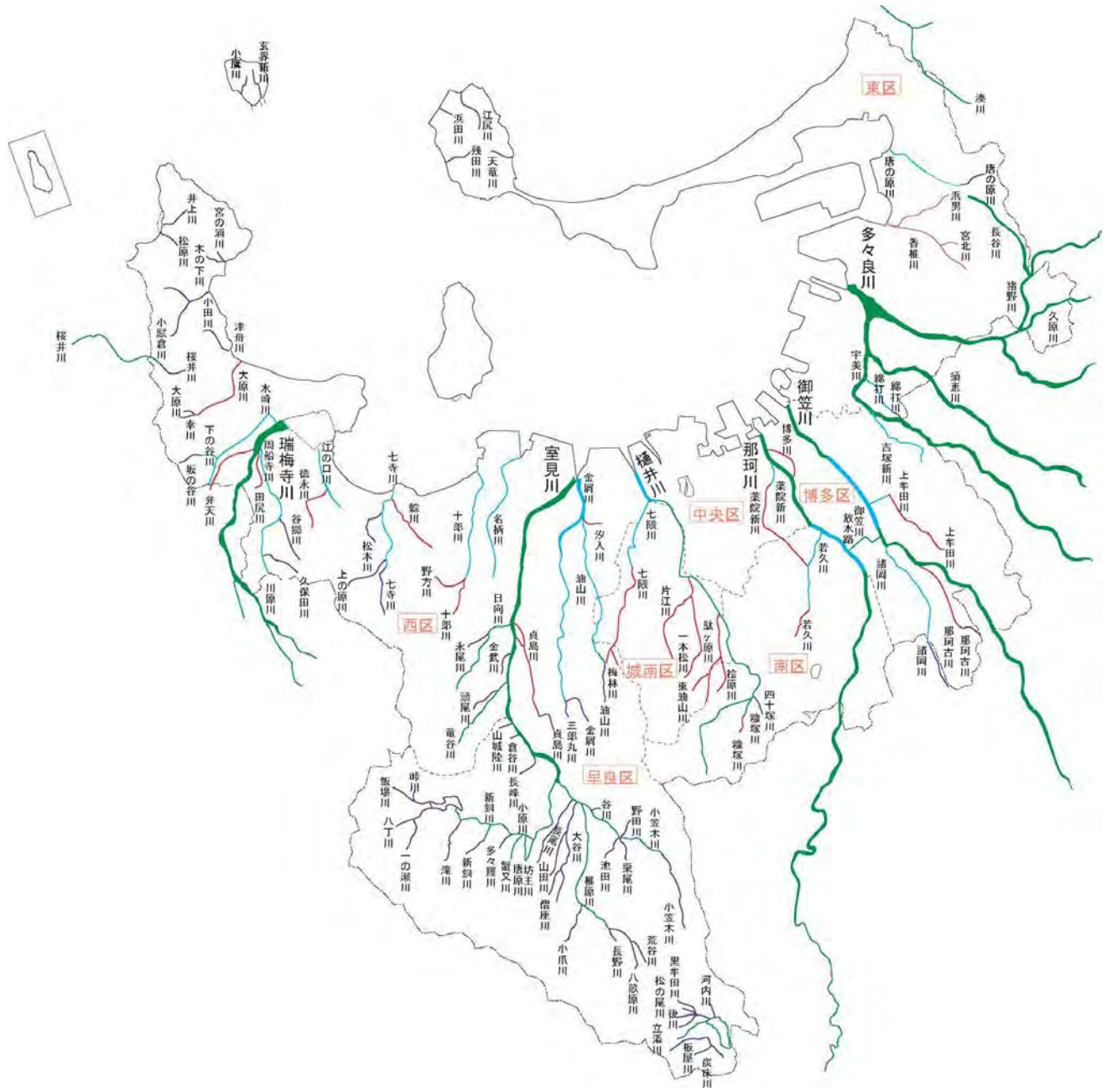

3 水位観測所一覧表(県所管)

県土整備 事務所名	河川名	観測所名	位置	水位									水位計	
				零点高	堤防高		水防団 待機	氾濫 注意	避難 判断	氾濫 危険	既往最高水位		種別	
					左岸	右岸					年月日	水位		
福岡 (鳴淵ダム)	多々良川	雨水橋	糟屋郡粕屋町大字江辻	2.63	4.21	3.34	2.02	2.41	2.84	3.46	H13.6.19	3.65	テレメーター	
福岡	宇美川	片峰新橋	糟屋郡志免町大字志免	8.41	5.39	5.37	2.00	2.80	3.10	3.50	H15.7.19	5.36	テレメーター	
福岡	御笠川	山王橋	福岡市博多区	-0.29	7.17	7.22	2.60	3.50	4.10	4.70	H15.7.19	5.93	テレメーター	
那珂	御笠川	隅田橋	福岡市博多区西月隈4丁目	8.29	5.97	5.65	0.30	1.00	1.25	1.75	H15.7.19	3.87	テレメーター	
那珂 (南畑ダム)	那珂川	下日佐	福岡市南区向新町2丁目 5-16地先	5.66	6.76	7.11	3.83	4.29	5.29	5.55	H21.7.26	6.08	自記 テレメーター	
福岡	樋井川	田島橋	福岡市城南区田島	2	4.47	5.24	1.59	2.34	2.47	2.72	H21.7.24	4.24	テレメーター	
福岡	室見川	橋本橋	福岡市西区橋本	3.32	6	5.94	3.00	3.50	3.70	3.90	H30.7.5	4.45	テレメーター	
福岡(前原) (瑞梅寺ダム)	瑞梅寺川	池田	糸島市池田字大日川原	10.13	3.47	3.47	1.50	2.16	2.62	2.81	S55.8.30	3.08	テレメーター	
福岡(前原)	雷山川	潤橋	糸島市潤	4.62	3.4	3.4	1.60	2.14	2.67	3.00	S30.7.5	2.66	テレメーター	

4 水防信号

水防法第20条第1項の規定により、水防に用いる信号は、次のとおりとする。

種別	説明	警 鐘 信 号	サイレン信号
第一信号	はん濫注意水位に達したことを知らせるもの	○休 止 ○休 止 ○休 止	(約5秒) (約15秒) (約5秒) (約15秒) (約5秒) ○- 休 止 ○- 休 止 ○-
第二信号	水防団員及び消防機関に属する者全員が出動すべきことを知らせるもの	○-○-○ ○-○-○ ○-○-○	(約5秒) (約6秒) (約5秒) (約6秒) (約5秒) ○- 休 止 ○- 休 止 ○-
第三信号	当該水防管理団体の区域内に居住する者が水防の応援のために出動すべきことを知らせるもの	○-○-○-○ ○-○-○-○ ○-○-○-○	(約10秒) (約5秒) (約10秒) (約5秒) (約10秒) ○- 休 止 ○- 休 止 ○-
第四信号	必要と認める区域内の居住者に避難すべきことを知らせるもの	乱打	(約1分) (約5秒) (約1分) ○- 休 止 ○-

- (1) 信号は適宜の時間継続すること。
- (2) 必要があれば警鐘信号及びサイレン信号を併用すること。
- (3) 危険が去ったときは口頭伝達により周知させること。

5 重要水防箇所及び危険区域

○ がけ崩れ

区名	整理 番号	所 在 地	規 模		避 難 場 所	備 考
			高 さ m	長 さ m		
東 区	1	志賀島 弘	12	100	弘自然休養村管理センター	自然がけ(一部急傾斜地指定)
	2	和白5丁目	10	230	和 白 公 民 館	〃
早 良 区	1	脇山谷 (納骨堂東側)	15	140	早 良 中 学 校	〃
	2	脇山1丁目 (日吉神社東側)	10	150	〃	〃
	3	椎原北田 (光善寺付近)	50	200	椎 原 公 民 館	〃
	4	飯場笹ノ尾 (真教寺付近)	30	170	曲 淵 小 学 校	〃
西 区	1	愛宕2丁目 (愛宕神社南西側)	30	560	姪 浜 小 学 校	〃
	2	愛宕3丁目 (愛宕神社南東側)	12	400	愛 宕 小 学 校	〃
	3	横浜2丁目 (今山東側)	50	120	玄 洋 中 学 校	〃
	4	横浜2丁目 (今山西側)	50	300	玄 洋 中 学 校	〃
	5	元岡馬場 (元岡町公民館東側)	5	110	元 岡 公 民 館	〃
	6	元岡童ノ前 (大坂の池南側)	10	120	〃	〃
	7	桑原飛楯 (四所神社裏)	15	210	桑 原 公 民 館	〃
	8	桑原中ノ谷 (観音堂北側)	15	110	〃	〃
	9	桑原錦田 (平川池東側)	40	130	〃	〃
	10	草場村上 (大谷池北側)	20	140	草 場 野 菜 集 荷 場	〃
	11	小田小賦倉 (小田公民館南側)	25	50	北 崎 小 学 校	〃
	12	小田森 (熊野神社付近)	9	150	〃	〃
	13	下山門大谷 (生の松原)	40	185	西 陵 中 学 校	〃

○ 河 川

重 要 度		選 定 基 準
A	背後地に家屋密集地、あるいは主要公共施設（鉄道、主要道路等）があり、甚大な被害が予想されるもの	(1) 無堤防箇所、あるいは堤防があっても高さ腹付共不足して、その箇所から浸水・決壊することにより重大な災害を起こす恐れのある箇所
B	背後地の家屋あるいは公共施設に被害が予想されるもの	(2) 過去に災害が多発し、一応復旧は行われているが、根本的な改良工事が行われていないため、大災害が予想される箇所
C	背後地の農地（田畑等）に被害が予想されるもの	(3) 過去に災害はないが、水衝部で、大洪水時に越流決壊等大災害が予想される箇所

区名	整理番号	水系名	河川名	左・右岸別	重 要 度		水 防 区 域		避 難 場 所	備 考
					種 別	級 別	延 長m	箇 所		
東 区	1	〃	宮北川	右	溢 水	B	600	香椎3丁目	香椎東小学校 香椎東公民館・香椎高校	
	2	〃	香椎川	左右	溢 水	A	770 770	香椎1, 2, 4丁目	香椎東小学校 香椎東公民館・香椎高校	準用河川改修事業で施工中
	3	多々良川	多々良川	右	溢 水	B	500	多々良1丁目	多々良中央中学校	広域河川改修事業で施工中
	4	〃	須恵川	左右	溢 水	B	200 100	原田	筥松会館、松島会館 箱崎清松中学校	
	5	〃	久原川	左	溢水・崩壊	C	470	蒲田	多々良中央中学校	局部改修事業済
中央区	1	那珂川	薬院新川	左右	溢 水	A	250 250	渡辺通5丁目	春吉小学校 春吉公民館	
南区	1	那珂川	那珂川	右	洗 掘	A	100	横手1丁目	横手中学校	床上浸水対策特別緊急事業 (平成26年度完了)
	2	〃	若久川	左右	溢 水	A	520 520	若久3, 6丁目	東若久小学校 東若久公民館	
早良区	1	室見川	油山川	左右	洗掘溢水	B	350 350	野芥・梅林	野芥小学校 野芥公民館	
	2	〃	金屑川	左右	洗掘溢水	A	2,200 2,200	田隈	田隈小学校・田隈中学校 野芥小学校・入部小学校	都市基盤河川改修事業で施工中
	3	〃	椎原川	左右	溢水崩壊	B	4,000 4,000	椎原	脇山小学校 脇山公民館	一部護岸改修済（県）
	4	〃	小笠木川	左右	洗掘溢水	B	1,170 1,170	小笠木	脇山小学校 脇山公民館	
西区	1	瑞梅寺川	瑞梅寺川	左右	溢 水	A	300 300	田尻	元岡小学校	広域河川改修事業で施工中
	2	〃	川原川	左右	崩 壊	C	480 590	宇田川原	周船寺小学校 周船寺公民館	
	3	〃	周船寺川	左右	洗掘溢水	B	1,030 1,030	田尻1丁目、田尻 周船寺1、2、3丁目	周船寺小学校 元岡中学校	都市基盤河川改修事業で施工中
	4	室見川	日向川	左	崩壊・溢水	B	150	飯盛	壱岐丘中学校	

○防災重点農業用ため池

※防災重点農業用ため池とは、決壊した場合の浸水区域に家屋や公共施設等が存在し、人的被害を与えるおそれのある「ため池」

区名	整理番号	ため池名	所在地	貯水量 (m ³)	堤高 (m)	摘要
東 区	1	大蔵池	大字上和白字大蔵131番地1	166,100	6.9	
	2	釘ヶ浦大池	三苫八丁目120番地	33,400	5.4	
	3	永浦池	美和台新町498番地	26,300	6.8	
	4	原江池	大字勝馬字原江894番地外17筆	50,200	8.5	
	5	藤尾池	大字勝馬字藤尾808番地	10,800	6.5	
	6	湯の浦下池	名子三丁目893番地1	94,500	7.1	
	7	長浦池	大字志賀島字西長浦1460番地2外1筆	10,100	6.5	
	8	別府の浦上池	蒲田五丁目1335番地	10,400	3.4	
	9	別府の浦下池	蒲田五丁目1336番地	134,300	6.9	
	10	後山池	下原三丁目440番地外5筆	32,700	7.4	
	11	塚本池	下原一丁目1265番地1	96,500	8.0	
	12	脇田池	香椎駅東四丁目74番地	12,100	5.7	
	13	松葉谷池	松香台一丁目223番地	11,900	4.8	
	14	山ノ神池	大字香椎字山ノ神976番地	10,700	4.2	
	15	奥の谷池	大字香椎字山ノ神946番地	5,600	4.2	
	16	小叶池	大字志賀島字松尾1638番地	2,000	3.7	
	17	大叶池	大字志賀島字大松尾2097番地3外1筆	2,000	3.7	
	18	水上池	大字志賀島字水上1242番地	1,500	2.7	
	19	中の浦池	美和台二丁目349番地外2筆	35,000	7.1	
	20	高見池	高見台二丁目411番地	41,500	5.5	
	21	高藤上池	大字上和白字高藤372番地	5,500	4.7	
	22	高藤下池	大字上和白字高藤373番地	19,900	5.5	
	23	佐山池	大字上和白字佐山355番地	23,400	6.5	
	24	新堤池	唐原七丁目100番地外4筆	43,800	5.1	
	25	獅子堀池	唐原六丁目125番地	18,500	4.1	
	26	地蔵池	唐原七丁目68番地1外4筆	10,200	4.0	
	27	内ノ尾池	大字下原字梅ノ木谷52番地	2,100	3.0	
	28	蓼原池	下原五丁目137番地	29,800	5.6	
	29	山の神池	大字下原字北ヶ浦322番地	18,200	8.2	
	30	山ヶ下旧池	大字下原字山ヶ下524番地	1,500	3.2	
	31	山ヶ下新池	大字下原字山ヶ下533番地	3,500	4.1	
	32	海老ヶ浦池	大字香椎字山ノ神939番地	14,200	4.7	
	33	津志ヶ谷上池	大字香椎字井ノ本922番地	2,100	4.4	
	34	津志ヶ谷下池	大字香椎字井ノ本923番地	500	3.4	
	35	菰池	大字香椎字小作1551番地	24,800	7.2	
	36	六田々池	青葉二丁目173番地外1筆	60,800	5.1	
	37	イボリ池	青葉一丁目624番地	9,600	4.7	
	38	小岩ヶ浦池	みどりが丘三丁目204番地6外3筆	3,200	4.9	
博 多 区	1	中尾池	南本町一丁目42番地	35,200	4.6	
	2	斉藤池	青木二丁目102番地1	32,900	5.2	
	3	大正池	青木二丁目104番地外32筆	42,800	7.4	
	4	北の浦池	東平尾公園一丁目82番地外1筆	52,500	7.1	
	5	坂瀬池	大字東平尾字坂瀬14番地3外1筆	217,400	9.2	
	6	上ノ浦新池	東平尾三丁目466番地外4筆	26,900	5.0	
	7	金塚池	月隈三丁目645番地1	17,700	7.5	
	8	小石ヶ谷(下)池	月隈一丁目289番地1	21,400	4.2	
	9	鳥越池	月隈一丁目347番地2	9,871	8.0	
	10	善徳新池	月隈六丁目77番地1	5,400	6.0	
	11	観音ヶ浦池	金の隈一丁目423番地外1筆	6,000	4.1	
	12	持田ヶ浦池	大字金隈字持田ヶ浦230番地	5,500	4.3	
	13	諸岡池	諸岡五丁目153番地外1筆	39,200	3.6	
	14	夫婦池	竹丘町一丁目23番地外1筆	44,200	4.0	

○防災重点農業用ため池

※防災重点農業用ため池とは、決壊した場合の浸水区域に家屋や公共施設等が存在し、人的被害を与えるおそれのある「ため池」

区名	整理番号	ため池名	所在地	貯水量(m ³)	堤高(m)	摘要
南区	1	苔牟田池	大字桧原字口ヶ坪807番地1	50,100	6.6	
	2	五十川新池	井尻二丁目147番地外35筆	22,100	3.3	
	3	整理池	鶴田一丁目308番地1外15筆	67,200	6.0	
	4	野多目大池	野多目四丁目684番地1	186,800	4.4	
	5	平原池	屋形原三丁目616番地外1筆	11,600	3.2	
	6	平原上池	野多目六丁目856番地1	14,100	3.4	
	7	平原新池	野多目六丁目857番地他2筆	9,800	5.0	
	8	古野新池	屋形原四丁目479番地1	56,100	4.2	
	9	原の池	老司三丁目566番地1	4,200	3.5	
	10	猿楽田池	桧原二丁目301番地	16,300	3.8	
	11	駄ヶ原上池	大字桧原字真木ノ内860番地	14,300	4.3	
	12	駄ヶ原下池	大字桧原字真木ノ内861番地	13,500	4.9	
	13	箱池	屋形原五丁目337番地1外2筆	201,600	6.3	
	14	鶴田池	鶴田二丁目280番地	14,600	3.7	
	15	市作池	鶴田二丁目299番地	11,100	3.9	
	16	糠塚池	大字柏原字糠塚969番地1	13,700	5.5	
	17	登尾池	柏原一丁目1263番地	1,800	3.8	
	18	新池	柏原一丁目1326番地1外1筆	6,500	5.3	
	19	古池	柏原一丁目1334番地1	18,100	4.7	
	20	蓮葉日佐池	日佐三丁目39番地	3,700	3.4	
	21	原田山池	若久二丁目474番地1外1筆	14,800	3.9	
	22	めぐり坂池	若久四丁目213番地1	5,300	3.3	
	23	浦ノ谷上池	野多目五丁目884番地1	4,400	3.6	
	24	浦ノ谷中池	野多目五丁目883番地1	5,100	3.8	
	25	中尾池	和田二丁目446番地1	10,000	3.5	
	26	老司大池	老司五丁目634番地1外3筆	132,700	5.5	
	27	原田上池	太平寺二丁目344番地1外8筆	11,600	6.6	
	28	原田下池	太平寺二丁目343番地	5,300	4.3	
城南区	1	井手池	大字東油山字駄ヶ原176番地	8,900	3.7	
	2	鉢伏上池	東油山六丁目63番地	7,500	3.7	
	3	鉢伏下池	東油山六丁目62番地	1,800	2.6	
	4	長谷新池	東油山五丁目188番地	2,500	4.0	
	5	瀬戸口池	東油山四丁目478番地	33,300	8.0	
	6	永倉池	東油山一丁目330番地	12,800	3.9	
	7	寒地古池	大字片江字鳥越51番地	2,500	3.7	
	8	ドンボ谷池	大字片江字倉瀬戸109番地2	17,400	5.5	
	9	早苗田新池	南片江五丁目145番地外7筆	14,200	4.3	
	10	葭池	西片江一丁目138番地	3,900	3.1	
	11	五ヶ村池	七隈七丁目31番地1	126,400	7.5	
	12	若宮池	七隈六丁目346番地	27,100	5.6	
	13	市牟田池	梅林五丁目131番地外2筆	30,300	4.8	
	14	熊本池	梅林三丁目109番地外1筆	39,200	5.6	
	15	熊添池	千隈二丁目411番地1	76,500	6.6	
	16	小浦池	南片江四丁目2番地外1筆	8,300	5.2	

○防災重点農業用ため池

※防災重点農業用ため池とは、決壊した場合の浸水区域に家屋や公共施設等が存在し、人的被害を与えるおそれのある「ため池」

区名	整理番号	ため池名	所在地	貯水量 (m^3)	堤高 (m)	摘要
早良区	1	新池	大字西字長尾2485番地2	11,400	7.9	
	2	板平原池	大字西字板平原2408番地	15,600	6.3	
	3	今畑池	大字小笠木字今畑1391番地	3,900	5.0	
	4	大坪池	大字小笠木字釜ヶ谷1345番地	1,600	3.8	
	5	嘉平原池	大字梅林字嘉平原637番地外13筆	83,600	8.6	
	6	上新池	大字西油山字大谷3番地	40,300	4.1	
	7	下新池	大字西油山字大谷5番地	5,200	3.9	
	8	寺地池	大字西字寺地784番地2外1筆	5,400	5.3	
	9	中尾池	梅林七丁目633番地外2筆	27,300	6.7	
	10	梨ヶ谷池	大字西字峯1486番地	28,200	8.8	
	11	西山池	大字東入部字西山818番地	9,100	5.6	
	12	堀切1池	大字東入部字堀切820番地	3,500	3.4	
	13	七夕池	梅林六丁目356番地	3,800	2.6	
	14	七田池	野芥五丁目263番地	20,900	6.1	
	15	拾ヶ坪池	西入部五丁目463番地	9,900	3.8	
	16	伊田尻池	大字西入部字伊田尻717番地外1筆	11,700	5.2	
	17	丸隈2池	大字西入部字丸隈772番地	2,700	3.6	
	18	堀切2池	大字東入部字堀切836番地	8,300	4.2	
	19	城ノ原池	大字脇山字内ノ畑431番地	10,000	3.0	
	20	内の畑1池	大字脇山字内ノ畑407番地	2,100	3.6	
	21	内の畑2池	大字脇山字内ノ畑407番地	2,000	3.3	
	22	樋の谷池	大字脇山字樋ノ谷386番地	3,100	3.8	
	23	大谷池	大字脇山字野田裏122番地	2,600	3.4	
	24	古尻池	大字小笠木字古尻666番地	3,000	3.3	
	25	屋敷谷池	大字椎原字屋敷ノ谷118番地	0	3.8	
	26	平原池	早良六丁目1116番地1外1筆	2,700	4.0	
	27	上の原池	大字西字上ノ原512番地外1筆	2,000	2.6	
	28	前田池	野芥六丁目398番地外3筆	5,600	4.1	
	29	芝池	大字西油山字日吉17番地1外1筆	6,700	4.0	
	30	池田池	大字西油山字池田275番地	5,000	2.2	
	31	内野池	早良六丁目1165番地	89	3.0	
	32	納骨堂ため池	東入部八丁目69番地1	500	1.7	
西区	1	浦田上池	大字金武字平原1442番地2外1筆	9,900	6.0	
	2	菅の浦池	大字金武字平原1398番地	10,900	6.0	
	3	赤江池	大字小田字高山2786番地	2,400	4.0	
	4	大谷池	大字草場字一ノ谷50番地2外5筆	5,400	9.0	
	5	戸切池	野方三丁目243番地	49,200	3.0	
	6	飯盛新池	大字飯盛字城ノ尾680番地	48,700	7.3	
	7	大久保池	大字元岡字大久保477番地外23筆	54,200	4.9	
	8	上ノ原新池	今宿上ノ原字上ノ原254番地2	11,000	4.1	
	9	観音池	大字飯盛字平石684番地	13,300	5.7	
	10	虚空蔵池	大字飯盛字法泉寺703番地	20,300	6.0	
	11	立浦池	大字桑原字立浦782番地4外9筆	38,300	5.0	
	12	堂面池	大字吉武字トラメン596番地外1筆	16,800	5.5	
	13	鳥越池	大字吉武字鳥越670番地外3筆	50,100	7.0	
	14	西ノ谷上池	大字飯氏字大谷4番地	11,000	5.9	
	15	西ノ谷下池	大字飯氏字大谷6番地	30,000	8.9	
	16	西山山池	大字金武字西山280番地外2筆	6,300	5.1	
	17	西山山池	大字金武字西山270番地外8筆	14,200	6.8	
	18	東谷池	大字飯氏字大谷53番地	22,300	9.4	
	19	平川池	大字桑原字平川2137番地5外2筆	62,200	5.2	

○防災重点農業用ため池

※防災重点農業用ため池とは、決壊した場合の浸水区域に家屋や公共施設等が存在し、人的被害を与えるおそれのある「ため池」

区名	整理番号	ため池名	所在地	貯水量 (m ³)	堤高 (m)	摘要
西 区	20	牟田坂池	大字飯氏字ムタサカ621番地外20筆	69,300	6.8	
	21	柳生町池	大字太郎丸字イカ町458番地外3筆	50,500	4.8	
	22	柚ノ木池	大字元岡字柚木2698番地外13筆	32,300	4.2	
	23	吉武新池	大字吉武字キヌヤテン398番地	13,100	3.7	
	24	荒田池	大字徳永字アラタ408番地	4,900	5.5	
	25	牛町池	大字田尻字手町193番地3	22,300	3.5	
	26	後田池	今津字三廻田968番地外1筆	23,000	6.0	
	27	後田新池	今津字後田582番地1外8筆	4,200	3.6	
	28	ウソノ口池	今宿上ノ原字ウソノ口565番地	20,300	4.7	
	29	浦田池	大字金武字平原1435番地外12筆	44,000	6.0	
	30	奥ノ浦池	大字小田字奥ノ浦3245番地外12筆	16,800	7.9	
	31	乙石池	大字金武字乙石1530番地	12,000	6.7	
	32	乙石新池	大字金武字乙石1540番地2	8,100	6.2	
	33	草場池	大字吉武字草場谷823番地	5,300	4.4	
	34	黒貝（上）池	今宿上ノ原字上ノ原251番地	3,000	4.0	
	35	黒貝（下）池	今宿上ノ原字上ノ原250番地	9,300	5.2	
	36	黒谷池	大字草場字黒谷454番地	8,600	6.3	
	37	高山池	大字西浦字石田1515番地2外10筆	9,100	2.2	
	38	米栗池	大字元岡字米栗2802番地外14筆	52,200	5.1	
	39	笹隈池	大字羽根戸字笹隈808番地	18,700	6.1	
	40	七郎谷池	大字吉武字七郎谷768番地	3,700	4.0	
	41	城角池	今津字松口田3482番地	2,600	4.1	
	42	城山（旧）池	今津字城山4084番地	21,900	5.0	
	43	城山新池	大字桑原字後930番地2外7筆	15,900	6.9	
	44	清林寺池	大字羽根戸字宮825番地	12,100	5.0	
	45	千谷池	大字吉武字下センダン770番地	11,800	4.8	
	46	大正池	大字徳永字アラタ389番地1外23筆	49,600	8.9	
	47	田高田池	大字西浦字田高田2142番地	26,400	7.1	
	48	鳥越池	今津字鳥越896番地	7,500	4.4	
	49	中谷池	大字女原字天神405番地	16,000	5.8	
	50	七谷池	大字羽根戸字七谷777番地	23,300	7.3	
	51	錦田池	大字桑原字錦田1668番地	27,500	7.6	
	52	西の原池	今宿上ノ原字十瀬636番地	32,400	4.7	
	53	早田上池	能古字西谷1597番地	5,700	4.4	
	54	早田下池	能古字早田1080番地	2,600	4.4	
	55	深谷池	千里字深谷110番地外20筆	78,600	7.2	
	56	譜代池	大字羽根戸字譜代782番地外2筆	30,800	6.3	
	57	前田池	今津字正権院893番地外4筆	7,700	5.6	
	58	神子の浦池	大字元岡字神子ノ浦1291番地2外8筆	11,800	5.0	
	59	妙見崎下池	大字金武字妙見崎1150番地	16,900	5.2	
	60	焼山池	今宿上ノ原字焼山188番地	10,400	4.6	
	61	山屋敷池	大字羽根戸字山ノヤシキ829番地	7,400	4.3	
	62	湯溜池	周船寺字ユタメ175番地2外3筆	202,300	6.3	
	63	西行池	大字宮浦字西行2266番地	2,400	5.8	
	64	ナナミ池	大字宮浦字ナミ2341番地	7,300	4.4	
	65	谷口（下）池	大字宮浦字谷口1399番地外7筆	7,300	4.9	
	66	セワリ池	大字西浦字セワリ1830番地外4筆	13,600	7.0	
	67	石田（上）池	大字西浦字石田1543番地	5,200	5.9	
	68	東池	大字西浦字ヒガシ881番地	11,700	4.2	
	69	浜竹池	大字宮浦字濱竹1827番地外12筆	21,500	8.5	
	70	地頭給池	大字草場字峠10番地2外2筆	8,600	6.7	
	71	黒瀬池	大字千里字大谷10番地	1,600	4.2	
	72	蓮花寺池	大字徳永字蓮花寺588番	38,600	6.3	
	73	白坂池	大字金武字白坂286番地外1筆	3,700	4.3	

○防災重点農業用ため池

※防災重点農業用ため池とは、決壊した場合の浸水区域に家屋や公共施設等が存在し、人的被害を与えるおそれのある「ため池」

区名	整理番号	ため池名	所在地	貯水量 (m^3)	堤高 (m)	摘要
西 区	74	大原池	大字金武字大原1876番地	12,300	3.9	
	75	中原池	大字金武字中原1910番地外6筆	30,000	6.0	
	76	地獄谷池	大字飯盛字文珠山769番地	1,200	4.0	
	77	ニタン谷池	大字羽根戸字佛尾873番地	8,300	6.9	
	78	大谷池	野方三丁目247番地2	97,200	8.5	
	79	広石池上	大字拾六町字広石1194番地1	29,700	6.7	
	80	広石池下	大字拾六町字広石1200番地1	66,200	8.0	
	81	コノリ池	拾六町四丁目674番地	8,700	4.2	
	82	斜ヶ浦池	生の松原四丁目1706番地	62,600	5.3	
	83	多々羅池	能古字多々羅1094番地	600	3.2	
	84	西谷池下	能古字西谷1553番地	9,900	8.0	
	85	西谷池上	能古字西谷1563番地	14,200	4.8	
	86	杉谷池	能古字東谷557番地外2筆	4,300	7.2	
	87	山ノ内池	生松台一丁目28番地6	1,300	2.9	
	88	御開池	今宿東三丁目1034番地	75,000	6.5	
	89	七身坂池	今宿青木字七身坂1038番地1外1筆	24,300	4.8	
	90	深谷池	今宿上ノ原字相原875番地	8,700	5.2	
	91	イヤヅノ池	今宿上ノ原字相原869番地	1,200	2.9	
	92	古新池	今宿上ノ原字相原884番地	1,500	3.2	
	93	谷上補助池	今宿町字谷上497番地2外4筆	4,700	4.7	
	94	谷上池	今宿町字谷237番地	8,800	5.1	
	95	新貝（上）池	今宿町字新貝408番地2	2,300	3.4	
	96	新貝（中）池	今宿町字新貝449番地	7,900	5.1	
	97	新貝（下）池	今宿町字新貝448番地	5,500	4.2	
	98	新貝（甲）池	今宿町字新貝443番地	24,800	7.2	
	99	石川池	今津字石川1049番地	3,400	4.1	
	100	呑山池	今津字蝦佐野3098番地外1筆	34,900	4.7	
	101	山ノ後池	大字小田字山後2597番地	13,000	5.8	
	102	佐田池	大字小田字横尾2093番地	16,400	4.9	
	103	毛形（上）池	大字小田字毛形380番地	6,000	5.6	
	104	毛形（下）池	大字小田字毛形390番地3外2筆	2,800	5.0	
	105	武瀬（下）池	大字小田字武瀬1114番地外1筆	1,400	4.0	
	106	鳥帽子尾池	大字女原字エボン尾368番地	4,000	6.9	
107	平原池	大字女原字平原309番地1外1筆	8,000	4.3		
108	草萩池	大字女原字草萩216番地	25,400	5.7		
109	上の谷池	大字女原字上谷416番地	29,400	5.9		
110	一作池	大字野方字塚原1095番地	35,100	7.9		
111	稲荷池	野方四丁目1057番地1外2筆	4,500	4.2		
112	新池	野方五丁目975番地1	12,200	5.6		
113	大音池	野方七丁目948番地	9,900	3.5		
114	城の内池	生の松原四丁目1654番地	12,300	5.6		
115	蓮華寺池	大字飯氏字宮ノ前133番地2外1筆	1,700	4.0		

○ 井 堰

区名	整理番号	井堰名	所在地	構造	水路幅(m)	摘要
東 区	1	馬乗練井堰	大字香椎	電動ラック式スライドゲート	2.0	
	2	脇田2井堰	香椎駅東三丁目	手動ラック式スライドゲート	3.6	
	3	八尻2井堰	香椎駅東四丁目	手動ラック式スライドゲート	2.0	
	4	橋本井堰	蒲田二丁目	手動ラック式スライドゲート	4.1	
	5	廻丁2井堰	蒲田二丁目	手動スピンドル式スライドゲート	2.3	
	6	六ツ田井堰	蒲田三丁目	手動ラック式ローラーゲート	4.0	
	7	油田2井堰	蒲田三丁目	手動ラック式スライドゲート	2.4	
	8	大坪井堰	蒲田四丁目	手動ラック式スライドゲート	4.0	
	9	新留池下井堰	下原三丁目	手動ラック式スライドゲート	3.1	
	10	馬立1井堰	下原三丁目	手動スピンドル式スライドゲート	3.7	
	11	たて原池下井堰	下原四丁目	手動スピンドル式スライドゲート	1.5	
	12	壁新開井堰	社領三丁目	電動ワイヤー式ローラーゲート	15.8	R5改良
	13	津屋井堰	多の津二丁目	電動ワイヤー式転倒ゲート	23.7	R5改良
	14	大テキ井堰	土井一丁目	電動ラック式スライドゲート	2.8	
	15	土井2丁目井堰(1)	土井二丁目	手動スピンドル式スライドゲート	2.0	
	16	市作井堰	土井二丁目	手動ラック式スライドゲート	3.0	
	17	外輪崎井堰	唐原三丁目	電動スピンドル式スライドゲート	8.6	
	18	ヒンドウ井堰	二又瀬新町	電動ラック式ローラーゲート	5.5	
	19	福工大前井堰	和白三丁目	手動油圧式転倒ゲート	1.7	R5改良
	20	古塩浜井堰	和白六丁目	手動ラック式スライドゲート 手動ワイヤー式転倒ゲート	4.4	
博 多 区	1	那珂団地入口井堰	井相田一丁目	手動スピンドル式スライドゲート	1.2	
	2	宮田2号井堰	井相田二丁目	手動ラック式スライドゲート	1.2	
	3	古川井堰	板付二丁目	電動ラック式ローラーゲート	10.9	
	4	吉田回り2号井堰	上傘田一丁目	手動ラック式スライドゲート	1.0	
	5	上傘田1号井堰	上傘田二丁目	手動スピンドル式スライドゲート	2.0	
	6	上傘田サイホン井堰	上傘田二丁目	手動ラック式スライドゲート	2.0	
	7	梅林分岐井堰	金隈一丁目	手動スピンドル式スライドゲート	0.8	
	8	上大坪1号井堰	南八幡町二丁目	手動ラック式スライドゲート	0.8	
	9	西月隈三十六井堰	西月隈一丁目	手動スピンドル式スライドゲート	0.6	
	10	東那珂(5)井堰	東那珂二丁目	手動ラック式スライドゲート	0.9	
	11	東那珂(3)井堰	東那珂二丁目	手動ラック式スライドゲート	0.9	
	12	東光寺1番(すていひ)井堰	東光寺二丁目	手動スピンドル式スライドゲート	2.8	
	13	打上り井堰	諸岡一丁目	手動ラック式スライドゲート	1.0	
	14	1番水路井堰	吉塚三丁目	手動スピンドル式スライドゲート	2.1	
	15	吉塚4丁目井堰	吉塚四丁目	手動スピンドル式スライドゲート	1.5	
	16	3番水路井堰	吉塚四丁目	手動スピンドル式スライドゲート	2.0	
	17	導善井堰	板付六丁目	電動スピンドル式スライドゲート	9.7	
南 区	1	松本井堰	井尻一丁目	電動ラック式スライドゲート	4.3	
	2	大傘田井堰(仮設)	井尻三丁目	手動ラック式スライドゲート	1.4	
	3	弥永(2)井堰	弥永五丁目	手動ラック式スライドゲート	2.2	
	4	箱の下池井堰	柏原一丁目	手動スピンドル式スライドゲート	1.7	
	5	弥永(3)井堰	春日市大字下白水	手動ラック式スライドゲート	2.2	
	6	老司井堰	警弥郷二丁目	電動ラック式転倒ゲート	88.8	R5改良
	7	大平寺一丁目(1)井堰	太平寺一丁目	電動スピンドル式スライドゲート	1.2	
	8	弥永(3)放水井堰	筑紫郡那珂川町今光	手動ラック式スライドゲート	1.7	
	9	枯木井堰	筑紫郡那珂川町今光五丁目	電動ワイヤー式ローラーゲート	15.0	
	10	栄尾(1)井堰	鶴田四丁目	電動スピンドル式スライドゲート	2.0	
	11	石井手井堰	日佐三丁目	手動ラック式スライドゲート	1.3	
	12	東田井堰	野多目二丁目	電動ラック式スライドゲート	1.2	
	13	前田井堰	野多目二丁目	電動ラック式スライドゲート	3.2	
	14	東池の下(3)井堰	野多目四丁目	電動ラック式スライドゲート	2.0	
	15	東池の下(2)井堰	野多目四丁目	手動ラック式スライドゲート	2.3	
	16	平原井堰	野多目六丁目	手動ラック式スライドゲート	1.7	
	17	中園井堰	花畑二丁目	電動スピンドル式スライドゲート	2.1	
	18	夫婦石(1)井堰	桧原五丁目	手動ラック式スライドゲート	2.7	
	19	柳隈井堰	桧原六丁目	手動ラック式スライドゲート	3.3	
	20	口ヶ坪井堰	桧原六丁目	手動ラック式スライドゲート	3.4	

○ 井 堰

区名	整理番号	井堰名	所在地	構造	水路幅(m)	摘要
南 区	21	古川水落井堰	的場一丁目	電動スピンドル式スライドゲート	4.3	
	22	塔の前井堰	的場二丁目	電動スピンドル式スライドゲート	4.0	
	23	高向井堰	柳瀬二丁目	電動スピンドル式スライドゲート	4.4	
	24	曲八井堰	柳瀬二丁目	電動スピンドル式スライドゲート	4.2	
	25	八斗料井堰	横手二丁目	電動スピンドル式スライドゲート	4.0	
	26	池の下井堰	老司四丁目	手動スピンドル式スライドゲート	1.0	
	27	大坪井堰	和田三丁目	手動スピンドル式スライドゲート	1.2	
城南区	1	赤井手井堰	梅林三丁目	電動スピンドル式スライドゲート	4.3	
	2	梅林4丁目井堰	梅林四丁目	手動スピンドル式スライドゲート	0.5	
	3	麦の前井堰	梅林四丁目	手動ラック式スライドゲート	3.4	
	4	石原(2)井堰	東油山六丁目	手動ラック式スライドゲート	4.2	
	5	見付原井堰	南片江三丁目	手動ラック式スライドゲート	3.5	
	6	早苗田井堰	南片江五丁目	手動スピンドル式スライドゲート	1.5	
早 良 区	1	井開井堰	有田六丁目	電動ラック式スライドゲート	2.8	
	2	中井手2井堰	有田七丁目	手動ラック式スライドゲート	1.9	
	3	稲塚井堰	飯倉四丁目	電動油圧式転倒ゲート	8.7	R5改良
	4	鬼ヶ島1井堰	飯倉八丁目	電動ラック式スライドゲート	4.4	
	5	河原田井堰	大字脇山	手動油圧式転倒ゲート	12.7	R5改良
	6	高田井堰	大字脇山	手動油圧式転倒ゲート	11.7	R5改良
	7	深田(2)井堰	賀茂一丁目	手動スピンドル式スライドゲート	0.9	
	8	水町井堰	賀茂四丁目	手動スピンドル式スライドゲート	1.3	
	9	三十田井堰	賀茂四丁目	電動ラック式スライドゲート	4.2	
	10	敷町井堰	小田部五丁目	手動ラック式スライドゲート	2.6	
	11	坂本井堰	小田部五丁目	手動ラック式スライドゲート	2.6	
	12	中園井堰	小田部七丁目	手動ラック式スライドゲート	2.6	
	13	貞島3井堰	四箇田団地	電動ラック式ローラーゲート	8.6	R5改良
	14	他I井堰	重留一丁目	手動スピンドル式スライドゲート	1.3	
	15	島巡(2)井堰	重留八丁目	手動油圧ワイヤー式転倒ゲート	1.5	R5改良
	16	牛町井堰	次郎丸一丁目	手動スピンドル式スライドゲート	1.2	
	17	タカイカリ1井堰	次郎丸一丁目	手動スピンドル式スライドゲート	1.0	
	18	タカイカリ2井堰(右)	次郎丸一丁目	手動ラック式スライドゲート	0.5	
	19	タカイカリ2井堰(左)	次郎丸一丁目	手動ラック式スライドゲート	0.5	
	20	他7井堰	次郎丸二丁目	手動スピンドル式スライドゲート	1.0	
	21	古川2井堰	次郎丸三丁目	手動スピンドル式スライドゲート	1.1	
	22	踊町井堰	次郎丸六丁目	電動スピンドル式スライドゲート	1.9	
	23	牟田(上)井堰	田隈三丁目	手動ラック式スライドゲート	4.2	
	24	東川井堰	田村一丁目	手動ラック式スライドゲート	2.8	
	25	貞島4井堰	田村三丁目	電動ラック式スライドゲート	6.8	
	26	泉2井堰	田村三丁目	手動ラック式スライドゲート	2.1	
	27	下中島井堰	田村六丁目	電動ラック式スライドゲート	6.5	
	28	井竜2井堰	田村六丁目	手動スピンドル式スライドゲート	1.6	
	29	井竜(3)井堰	田村六丁目	手動スピンドル式スライドゲート	1.7	
	30	中洲(1)井堰	南庄六丁目	手動スピンドル式スライドゲート	5.0	
	31	中州(2)井堰	桑原字深田	手動スピンドル式スライドゲート	4.2	
	32	他K井堰	西入部四丁目	手動ワイヤー式スライドゲート	0.7	
	33	妙見井堰	野芥四丁目	手動スピンドル式スライドゲート	2.2	
	34	潮井井堰	梅林七丁目	手動スピンドル式スライドゲート	3.3	
	35	中尾池下井堰	梅林七丁目	手動スピンドル式スライドゲート	1.7	
	36	着無田(3)井堰	原一丁目	手動油圧式転倒ゲート	3.1	R5改良
	37	柴垣2井堰	原八丁目	手動スピンドル式スライドゲート	1.5	
	38	東入部2丁目井堰	東入部二丁目	手動ラック式スライドゲート	2.0	
	39	カイコ井堰	東入部三丁目	電動ラック式スライドゲート	4.6	
	40	合戸井堰	東入部八丁目	手動スピンドル式スライドゲート	1.0	
	41	椿一井堰	東入部一ツ家	手動ラック式スライドゲート	2.4	
	42	椿二井堰	東入部宇土	手動スピンドル式スライドゲート	1.9	
	43	小河原井堰	東入部小河原	電動ラック式スライドゲート	4.4	
	44	椿三井堰	東入部川口	手動ラック式ローラーゲート	1.9	
	45	焼隈西(他C)井堰	東入部川口	手動ラック式スライドゲート	2.5	

○ 井 堰

区名	整理番号	井堰名	所在地	構造	水路幅(m)	摘要
早良区	46	北堂井堰	東入部北堂	電動ラック式スライドゲート	4.4	
	47	椿五井堰	東入部熊本	手動スピンドル式スライドゲート	1.0	
	48	袈裟丸井堰	東入部袈裟丸	電動ラック式スライドゲート	2.0	
	49	都地川原1井堰(取水)	四箇一丁目	手動スピンドル式スライドゲート	1.7	
	50	貞島1井堰	四箇二丁目	電動スピンドル式スライドゲート	5.2	
	51	島巡(5)井堰	四箇五丁目	手動ワイヤー式転倒ゲート	1.5	R5改良
西区	1	熊野井堰	飯氏字古川	電動ラック式スライドゲート	5.5	
	2	下口井堰	飯氏字前田	手動スピンドル式スライドゲート	2.1	
	3	双田見廻井堰	飯氏字前田	手動スピンドル式ローラーゲート	2.1	
	4	出竜井堰	石浜三丁目	電動ラック式ローラーゲート	15.5	
	5	青手木井堰	石丸三丁目	手動スピンドル式スライドゲート	1.3	
	6	鯉川本体井堰	今宿青木	電動ラック式スライドゲート	3.9	
	7	御開下井堰	今宿青木字干山	手動ラック式スライドゲート	4.9	
	8	法導寺上井堰	今宿青木字法導寺	手動ラック式スライドゲート	2.4	
	9	法導寺下井堰	今宿青木字法花寺	手動ラック式スライドゲート	2.5	
	10	新叶橋上井堰	今宿上ノ原字上ノ原	手動ラック式スライドゲート	4.8	
	11	璞2井堰	今津字津本	手動ラック式スライドゲート	5.5	
	12	蔵ノ元井堰	上ノ原	手動ラック式スライドゲート	4.0	
	13	樋田下井堰	宇田川原字樋田	手動ラック式スライドゲート	2.8	
	14	汐留(キサダ)井堰	内浜二丁目	電動ラック式ローラーゲート	15.9	
	15	無名井堰	大字飯氏	固定堰	1.0	
	16	宮ノ下井堰	大字宇田川原	固定堰	1.0	
	17	花立井堰	大字小田	固定堰	107.3	
	18	柿田井堰	大字千里	手動スピンドル式スライドゲート	1.5	
	19	水受サイフォン4号井堰	大字田尻	手動スピンドル式スライドゲート	0.9	
	20	玄洋高校東上井堰	大字田尻	固定堰	1.2	
	21	小賦倉下井堰	小田字立越	手動ラック式スライドゲート	6.1	
	22	山方井堰	小田字森前	手動ラック式スライドゲート	4.8	
	23	草萩井堰	女原字草萩	手動スピンドル式スライドゲート	1.4	
	24	中原井堰	金武字中原	手動スピンドル式スライドゲート	1.0	
	25	柿町井堰	金武柿町	電動ラック式スライドゲート	7.5	
	26	オコナ井堰	桑原字前田	電動ラック式ローラーゲート	7.6	
	27	壱岐東小西1井堰	拾六町一丁目	電動ラック式スライドゲート	2.6	
	28	西垣下井堰	千里字石佛	手動ラック式スライドゲート	3.0	
	29	大町上井堰	千里字大町	手動スピンドル式スライドゲート	1.1	
	30	扇田下井堰	千里字川原	手動ラック式ローラーゲート	3.0	
	31	北田井堰	千里字北田	手動スピンドル式スライドゲート	1.5	
	32	小井手井堰	千里字清水	電動スピンドル式ローラーゲート	6.2	
	33	西垣上井堰	千里字西垣	手動ラック式スライドゲート	1.9	
	34	清徳上井堰	千里字横枕	手動スピンドル式スライドゲート	1.7	
	35	玄洋高校西上井堰	田尻字北浜	手動ラック式スライドゲート	2.4	
	36	玄洋高校南井堰	田尻字北浜	手動ラック式スライドゲート	2.3	
	37	長三郎井堰	田尻字新貝	電動シェル構造ローラーゲート 起伏ゲート付2段ローラーゲート	40.1	
	38	玄洋高校西下井堰	田尻字土手の内	手動ラック式スライドゲート	2.4	
	39	代地井堰	田尻字中川原	電動スピンドル式スライドゲート	9.2	R5改良
	40	松本井堰	田尻字中松本	電動ラック式スライドゲート	8.8	
	41	新高中井堰	田尻字新高	手動ラック式スライドゲート	1.8	
	42	前田井堰	田尻字前田	電動ラック式スライドゲート	7.7	
	43	畠田サイフォン井堰	田尻町	手動スピンドル式ローラーゲート	0.6	
	44	西代地井堰	田尻町	手動ラック式ローラーゲート	0.7	
	45	浦開2井堰	太郎丸字浦開	電動スピンドル式スライドゲート	3.6	
	46	志登宮井堰	太郎丸字浦開	電動ラック式スライドゲート	11.5	
	47	水汲橋井堰	太郎丸字浦開	手動ラック式ローラーゲート	1.0	
	48	水汲橋井堰-2	太郎丸字浦開	手動ラック式ローラーゲート	2.0	
	49	弁天橋井堰	太郎丸字水崎	手動ラック式スライドゲート	12.5	
	50	無名井堰	太郎丸一丁目	固定堰	1.0	
	51	無名井堰	太郎丸三丁目	固定堰	1.5	

○ 井 堰

区名	整理 番号	井堰名	所在地	構造	水路幅 (m)	摘要
西 区	52	下新田上井堰	徳永字下新田	手動ラック式スライドゲート	1.9	
	53	下新田下井堰	徳永字下新田	手動ラック式スライドゲート	1.8	
	54	栗尾井堰	西ノ浦字栗尾	手動ラック式スライドゲート	3.1	
	55	松原3井堰	西ノ浦字松原	電動スピンドル式スライドゲート	3.8	R5改良
	56	広石井堰	野方七丁目	電動スピンドル式スライドゲート	5.6	
	57	新開2号井堰	能古字新開	手動ラック式スライドゲート	1.5	
	58	乙井手8号井堰	橋本一丁目	手動スピンドル式スライドゲート	0.6	
	59	無津井堰	橋本二丁目	手動スピンドル式スライドゲート	1.2	
	60	鳥越井堰	羽根戸字鳥越	手動スピンドル式スライドゲート	0.7	
	61	馬渡1号井堰	羽根戸馬渡	手動ラック式スライドゲート	5.2	
	62	大田3号井堰	羽根戸大田	手動ラック式スライドゲート	6.5	
	63	唐木1号井堰	羽根戸コハゼ	手動スピンドル式ローラーゲート	4.2	
	64	唐木2号井堰	羽根戸コハゼ	手動スピンドル式ローラーゲート	4.2	
	65	壱岐東小西2井堰	拾六町一丁目	手動ラック式スライドゲート	1.2	
	66	上田井堰	前原市字高来寺	電動ラック式スライドゲート	2.8	
	67	前田井堰	飯氏字前田	手動ラック式スライドゲート	2.0	
	68	前田(前田3)井堰	元浜一丁目	手動スピンドル式スライドゲート	2.0	
	69	持田2号井堰	古武字持田	手動スピンドル式スライドゲート	1.0	

○ 海 岸

区名	整理 番号	海 岸 名	延長 m	護 岸 又 は 堤 防 区 域 内 の 現 況				避 難 場 所	備 考
				有 無	天端高D.L m	危険潮位T.P m	被害予想区域 h a		
東 区	1	大岳・西戸崎海岸	2,670	有・一部無 (自然海浜)	4.25	1.77	53.8	志賀中学校、 西戸崎中学校	
	2	西戸崎駅裏海岸	2,360	有・一部無 (自然海浜)	4	1.77	33.4	西戸崎小学校	
	3	和白奈多海岸	1,500	有(石積)・ 一部無(自然海浜)	5	1.77	4.3	奈多小学校、 和白公民館	
西区	1	能古大泊海岸	340	無	—	1.77	1.2	能古小学校	
	2	能古西浜海岸	1,680	有・一部無 (自然海浜)	3.85	1.77	1.1	能古小学校	

6 水防倉庫の所在地

行政区	区分※	倉庫名	所在地
東	一般	勝馬	東区大字勝馬1578番1
	中核	志賀島	東区大字志賀島861番
	一般	弘	東区大字弘1257番1
	中核	和白	東区和白3丁目28番33号
	基幹	高須磨	東区箱崎7丁目16番
	一般	土井	東区土井1丁目13番(高架下)
	一般	筥松	東区筥松1丁目8番(高架下)
	一般	松田	東区松田2丁目5番(高架下)
博多	中核	博多消防署	博多区博多駅前4丁目19番7号
	一般	東住吉	博多区博多駅南5丁目30番(高架下)
	一般	竹下	博多区竹下1丁目23番地先
	中核	板付	博多区板付4丁目4番15号
	一般	浦田地区	博多区浦田1丁目2番
	一般	西月隈	博多区西月隈4丁目1番地先
中央	中核	平尾	中央区平尾5丁目21番
	一般	春吉	中央区春吉2丁目1番地先
南	中核	上日佐	南区日佐5丁目11番(高架下)
	一般	三宅	南区老司2丁目12番
	一般	桧原	南区桧原7丁目43番
	一般	東若久	南区若久3丁目44番
城南	一般	城南	城南区鳥飼5丁目21番1号
	中核	田隈	城南区千隈2丁目34番
早良	一般	飯倉	早良区飯倉2丁目23番12号
	一般	次郎丸・賀茂	早良区賀茂1丁目28番地先
	一般	貞島	早良区田村3丁目3番
	中核	早良	早良区東入部2丁目14番8号
	一般	脇山	早良区大字脇山1742番3
	一般	内野	早良区内野2丁目3番14号
	中核	早良消防署	早良区百道浜1丁目3番1号
	中核	板屋	早良区大字板屋295番2
西	一般	金武	西区大字吉武21番2
	一般	拾六町	西区拾六町3丁目17番
	基幹	姪浜	西区小戸1丁目1番13号
	中核	能古	西区能古726番9号
	中核	今宿	西区今宿2丁目7番56号
	一般	周船寺	西区大字宇田川原91番
	一般	元岡	西区太郎丸1丁目1番1地先
	中核	小田	西区大字小田1194番1
	一般	宮浦	西区大字宮浦1947番3
	中核	玄界島	西区大字玄界島21番14
	一般	西浦	西区大字西浦649番1
	一般	戸切	西区戸切3丁目8番1号

※基幹(2箇所): 水防資材の配備数が大きく、「中核」水防倉庫の補完機能を有し、かつ大型土のう等の応急復旧資材を配備する水防倉庫。
(市内の東部地区、西部地区に各1箇所を配置。当面、東部地区以外の「基幹」水防倉庫は、応急復旧資材の分散配備を行うこととし、南部地区については、周辺の水防倉庫との統廃合も併せて検討中。)

※中核(14箇所): 「一般」水防倉庫の補完機能を有する水防倉庫。(各区に1箇所、離島、遠隔地に5箇所、消防署内に2箇所を配置。)

※一般(26箇所): 水害発生時に迅速かつ効率的な対応を行うため、土のう袋や杭等の水防資材を配備した、上記以外の水防倉庫。

7 水防倉庫及び水防資材配備計画表

行政区	区分	倉庫名	防 災 ・ 配 備 計 画 数												
			土のう袋 (袋)	ロープ (巻)	杭 (本)	シート (枚)	パネル (枚)	砂 (m ³)	掛矢 (本)	スコップ (本)	鎌 (本)	ハンマー (本)	吸水性土のう (袋)	鉄杭 (本)	番線 (本)
東	一般	勝馬	2,000	30	100	30			5	10	5				1
	中核	志賀島	5,000	50	300	50	30		15	20	10	3	100	2	
	一般	弘	2,000	30	100	30			5	10	5			1	
	中核	和白	5,000	50	300	50	30		15	20	10	3	100	2	
	基幹	高須磨	10,000	100	800	170	100		30	30	15	10	200	300	3
	一般	土井	2,000	30	100	30		40	5	10	5			1	
	一般	筥松	2,000	30	100	30		40	5	10	5			1	
	一般	松田	2,000	30	100	30		9	5	10	5			1	
博多	中核	博多消防署	2,000	50	300	50			15	20	10	3	200	100	2
	一般	東住吉	2,000	30	100	30		40	5	10	5			1	
	一般	竹下	2,000	30	100	30			5	10	5			1	
	中核	板付	7,000	70	300	90	30		15	20	10	3	100	2	
	一般	浦田地区	2,000	30	100	30		9	5	10	5			1	
	一般	西月隈	5,000	50	300	50	30	10	5	20	5			1	
中央	中核	平尾	5,000	50	300	50	30		15	20	10	3	100	2	
	一般	春吉	1,000	30	100	30			5	10	5	200		1	
南	中核	上日佐	5,000	50	300	50	30	40	15	20	10	3	100	2	
	一般	三宅	3,000	30	100	70	10		5	10	5			1	
	一般	桧原	2,000	30	100	30	10	30	5	10	5			1	
	一般	東若久	2,000	30	100	30			5	10	5			1	
城南	一般	城南	2,000	30	200	30			5	10	5			1	
	中核	田隈	5,000	50	300	50	30		15	20	10	3	100	2	
早良	一般	飯倉	2,000	30	100	30			5	10	5			1	
	一般	次郎丸・賀茂	2,000	30	100	30			5	10	5			1	
	一般	貞島	2,000	30	100	30			5	10	5			1	
	中核	早良	5,000	50	300	70	30		15	20	10	3	100	2	
	一般	脇山	2,000	30	100	30			5	10	5			1	
	一般	内野	2,000	30	100	30	20		5	10	5			1	
	中核	早良消防署	5,000	50	300	50	30		15	20	10	3	200	100	2
	中核	板屋	5,000	50	300	50	30		15	20	10	3	100	2	
西	一般	金武	2,000	30	100	30	10		5	10	5			1	
	一般	拾六町	2,000	30	100	60			5	10	5			1	
	基幹	姪浜	10,000	100	800	100	100	30	30	30	15	10	200	300	3
	中核	能古	2,000	30	200	20			10	20	10	3	100	2	
	中核	今宿	5,000	50	300	50	30		15	20	10	3	100	2	
	一般	周船寺	2,000	30	100	30			5	10	5			1	
	一般	元岡	7,000	30	100	60	10		5	10	5			1	
	中核	小田	5,000	50	300	50	30		15	20	10	3	100	2	
	一般	宮浦	2,000	30	100	30			5	10	5			1	
	中核	玄界島	3,000	30	200	20			15	20	10	3	100	2	
	一般	西浦	2,000	30	100	30			5	10	5			1	
	一般	戸切	2,000	30	100	30		6	5	10	5			1	
	計			144,000	1,680	8,500	1,870	620	254	395	610	300	62	1,000	2,000

8 水防機械器具一覧表

種別	品名	単位	区 役 所							消防局	下水道局路	計
			東	博多	中央	南	城南	早良	西			
機械	排水ポンプ運搬車	台									5	5
〃	排水ポンプ(3m ³ /min)										5	5
〃	排水ポンプ(1m ³ /min)										15	15
〃	ミキサー	〃	1		1	1				2		5
〃	パイプレーションローラ	〃	1	1	1	1				1		5
〃	ベルトコンベアー	〃	2		2					2		6
〃	ローラ	〃										
〃	資材運搬車	〃										
器具	カケヤ	丁	3	10	2	3	4	5	9	104		140
〃	ナタ	〃		1						96		97
〃	トウダワ	〃	10			3		13	4			30
〃	剣先シャベル	〃	30	10	20	15	8	16	20	199		318
〃	両ツルハシ	〃	30	10	10	15	14	20	22	14		135
〃	ノコ	本	3	2	3	2		1	4			15
〃	オノ	丁	2		1	2	1	1	2			9
〃	トビクチ	〃	8		1				5			14
〃	ナタガマ	〃	2						10			12
〃	ガンヅメ	〃	18	5	10	5			8			46
〃	ダンギリノコ	〃	5	2	2	3	1	1	6			20
〃	ボンゴシ	〃	2	3	2	3	1	2	3			16
〃	角シャベル	〃	30	10	10	10	9	10	20			99
〃	タコツチ	〃								36		36
〃	金槌(ハンマー)	〃	3	5	3	4	4	2	9	11		41
〃	写真機	台	10	1	4	3	2	2	4	7		33
〃	自転車	〃			2				2			4
〃	原動機付自転車	〃	4		4							8
〃	工事用天幕	組										
〃	ヘルメット	個	100	56	100	100	111	100	100			667
〃	手カギ	〃	10									10
〃	ノシコ	〃	5									5
〃	鎌	〃	10	10	30	10	40	60	60	94		314
〃	ロープ 100m × 12mm	巻	2	5	2	1	1	1	1			13

9 水防実施状況報告書

(区)

水防実施月日	令和 年 月 日			〔 豪 台風第 号 〕		報告月日	令和 年 月 日		
出水の概況	〇〇川	警戒水位 出水位	〇〇m 〇〇m	連続雨量	mm (月 日 時~ 月 日 時)		最大日雨量	mm (月 日 時~ 月 日 時)	
				最大時間雨量	mm (月 日 時~ 時)				
水防実施箇所	郡市		町村	大字	地先		m		
出動人員数	消防団員	警察官	自衛隊員	その他		計			
	人 (内応援 人)	人	人	人	人	人	人		
水防作業概況 及び工法									
水 防 効 果									
		被害防止	実被害	団体別 区分	管理 団体分	県支出分	計		
					人件費				食糧等を含む
一 般 災 害	田	ha 千円	ha 千円	所 要 経 費	資材				
	畑	ha 千円	ha 千円		器材				
	家屋	戸 千円	戸 千円		その他				代等
	工場	戸 千円	戸 千円		小計				
	その他一般 土木災害	千円	千円		合計				
	小計	ha 戸 千円	ha 戸 千円	主要 使用 資材 内 訳	俵(叭袋)	円 (単価枚数)	円 (単価 枚)	円 (単価 枚)	円
河 川 災 害	堤防	m 千円	m 千円	籠					
	護岸	m 千円	m 千円	縄					
	その他 河川災害	m 千円	m 千円	丸太					
	小計	m 千円	m 千円	その他					
合計	ha 戸 千円	ha 戸 千円	功労者の氏名 年齢、所属及び 功績概要						
(備考)				破堤等があった時その原因(水防作業者の立場より見て記入のこと)					
				水防活動に対する自己批判(管理団体で記入のこと)					

○ 3部提出のこと。(水防写真添付)

(都市防災計画)

1. 臨港道路整備計画

	番号	路線名	摘要
アイランドシティ	1	アイランドシティ2号線	一部供用中
	2	アイランドシティ2-1号線	供用中
	3	アイランドシティ1号線	供用中
	4	香椎アイランドブリッジ	供用中
香椎パークポート	5	港香B-7臨港道路	供用中
	6	港香B-2臨港道路	供用中
	7	港香A-1臨港道路	供用中
	8	港香B-1臨港道路	供用中
	9	香椎かもめ大橋	供用中
箱崎ふ頭	10	港箱B-23臨港道路	供用中
	11	港箱A-8臨港道路	供用中
	12	港箱B-11臨港道路	供用中
	13	港箱B-24臨港道路	供用中
	14	港箱A-18臨港道路	供用中
	15	港箱A-19臨港道路	供用中
	16	港箱B-5臨港道路	供用中
	17	港箱A-1臨港道路	供用中
	18	港箱A-2臨港道路	供用中
東浜ふ頭	19	潮井浜橋	供用中
	20	港東A-4臨港道路	供用中
	21	港東A-11臨港道路	供用中
	22	市東B-1臨港道路	供用中
	23	市東B-2臨港道路	供用中
	24	港東A-6臨港道路	供用中
	25	港東A-16臨港道路	供用中
	26	市東B-3臨港道路	供用中
	27	新千鳥橋	供用中
中央ふ頭	28	港中B-6臨港道路	供用中
	29	港中B-4臨港道路	供用中
	30	港中B-18臨港道路	一部供用中
	31	中央ふ頭1号線	一部供用中
	32	市中A-3臨港道路	供用中
	33	ぴあトピアトンネル	一部供用中
博多ふ頭	34	港博B-7臨港道路	一部供用中
	35	港博A-7臨港道路	供用中
	36	港博A-6臨港道路	供用中
	37	みなと大橋	一部供用中
須崎ふ頭	38	港那B-7臨港道路	一部供用中
	39	港那A-4臨港道路	供用中
荒津	40	港荒A-3臨港道路	供用中
	41	港荒A-5臨港道路	供用中
	42	港荒A-6臨港道路	供用中
	43	港荒B-6臨港道路	供用中
	44	港荒B-7臨港道路	供用中

臨港道路整備計画

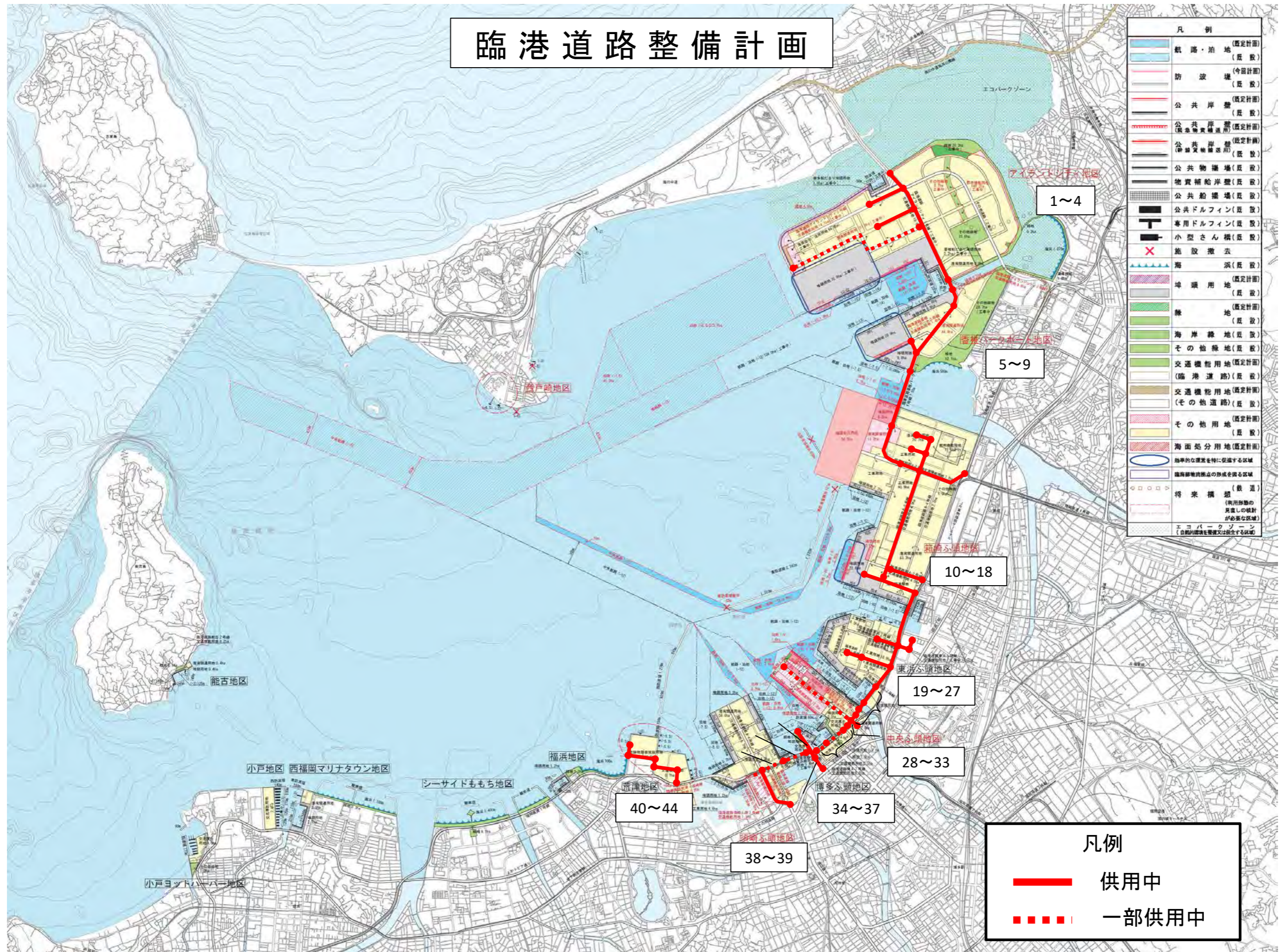

凡例	
	航路・泊地 (既定計画)
	航路・泊地 (既設)
	防波堤 (既定計画)
	防波堤 (既設)
	公共岸壁 (既定計画)
	公共岸壁 (既設)
	公共岸壁 (緊急輸送用)
	公共岸壁 (緊急輸送用) (既設)
	公共物揚場 (既定計画)
	公共物揚場 (既設)
	物資補給岸壁 (既定計画)
	物資補給岸壁 (既設)
	公共船揚場 (既定計画)
	公共船揚場 (既設)
	専用ドルフィン (既定計画)
	専用ドルフィン (既設)
	小型さん橋 (既定計画)
	小型さん橋 (既設)
	施設撤去
	海浜 (既定計画)
	海浜 (既設)
	埠頭用地 (既定計画)
	埠頭用地 (既設)
	緑地 (既定計画)
	緑地 (既設)
	海岸緑地 (既定計画)
	海岸緑地 (既設)
	その他緑地 (既定計画)
	その他緑地 (既設)
	交通機能用地 (既定計画)
	交通機能用地 (既設)
	交通機能用地 (臨港道路) (既定計画)
	交通機能用地 (臨港道路) (既設)
	交通機能用地 (その他道路) (既定計画)
	交通機能用地 (その他道路) (既設)
	その他用地 (既定計画)
	その他用地 (既設)
	海面処分用地 (既定計画)
	海面処分用地 (既設)
	臨時的な運営を特に促進する区域
	臨時的な運営を特に促進する区域
	将来構想 (鉄道)
	将来構想 (利用形態の高度化の検討が必要な区域)
	将来構想 (自給自足を確保又は健全とする区域)

凡例	
	供用中
	一部供用中

3 無電柱化計画

福岡市無電柱化推進計画路線 (R3~R7)

道路種別	路線名	都市計画道路名	区間	道路延長 (km)	整備延長 (km)	摘要
主要地方道	志賀島和白線	—	東区大字志賀島 東区大字西戸崎	1.15	1.15	
一般国道	国道495号	—	東区和白丘2丁目 東区和白丘4丁目	1.20	2.40	
一般県道	猪野土井線	粕屋久山線	東区土井5丁目 東区土井4丁目	0.35	0.70	
市道	香椎4800号線	—	東区香椎5丁目 東区香椎4丁目	0.33	0.66	
市道	箱崎149号線	—	東区箱崎6丁目 東区箱崎6丁目	0.18	0.18	
市道	箱崎146号線	—	東区箱崎6丁目 東区箱崎6丁目	0.90	1.20	
市道	箱崎141号線	—	東区箱崎6丁目 東区箱崎6丁目	0.19	0.38	
市道	箱崎111号線	—	東区箱崎3丁目 東区箱崎6丁目	0.28	0.56	
市道	箱崎109号線	—	東区箱崎6丁目 東区箱崎3丁目	0.13	0.13	
一般県道	浜新建堅粕線	—	東区箱崎3丁目 東区箱崎6丁目	0.36	0.36	
市道	筥松線	堅粕箱崎線	東区箱崎3丁目 東区箱崎6丁目	0.80	1.60	
市道 主要地方道	箱崎久原線 福岡直方線	箱崎阿恵線	東区箱崎3丁目 東区箱崎3丁目	0.70	1.40	
市道	上呉服町303号線	—	博多区上呉服町 博多区上呉服町	0.18	0.36	
市道	冷泉町288号線	—	博多区冷泉町 博多区冷泉町	0.24	0.24	
市道	博多駅中央街6号線	—	博多区博多駅中央街8 博多区博多駅中央街8	0.10	0.10	
市道	博多駅中央街7号線	—	博多区博多駅中央街8 博多区博多駅中央街8	0.04	0.04	
主要地方道	福岡空港線	高木下月隈線	博多区西月隈3丁目 博多区西月隈3丁目	0.41	0.82	
市道	地行烏飼七隈線	烏飼梅林線	中央区烏飼1丁目 城南区烏飼4丁目	0.19	0.38	
市道	大橋駅前1号線	大橋駅前1号線	南区塩原3丁目 南区塩原3丁目	0.50	1.00	
市道	清水干隈線	—	南区寺塚1丁目 南区長住2丁目	1.07	2.14	
市道	清水干隈線	—	城南区七隈8丁目 城南区七隈4丁目	0.53	1.06	
市道	平尾別府線	別府香椎線	城南区別府7丁目 城南区田島1丁目	0.75	1.50	
市道	百道通線	—	早良区百道2丁目 早良区百道3丁目	0.68	1.36	
市道	西新荒江線	—	早良区西新5丁目 早良区曙2丁目	0.60	1.20	
主要地方道	福岡志摩前原線	—	西区大字西浦 西区大字小田	0.64	0.64	
市道	千代今宿線	—	西区今宿青木 西区今宿青木	0.15	0.15	

道路種別	路線名	都市計画道路名	区間	道路延長 (km)	整備延長 (km)	摘要
一般県道	都地姪浜線	姪浜飯盛線	西区姪浜5丁目 西区姪浜4丁目	0.40	0.80	
一般県道	都地姪浜線	姪浜飯盛線	西区福重3丁目 西区福重5丁目	1.10	2.20	
都市計画道路	—	粕屋久山線	東区土井2丁目 東区土井2丁目	0.25	0.50	
都市計画道路	—	吉塚松崎線	博多区吉塚6丁目 東区社領2丁目	0.61	1.22	
都市計画道路	野間屋形原(南-2)線	野間屋形原線	南区花畑2丁目 南区花畑3丁目	0.76	1.52	
都市計画道路	大野城二丈線	老司片江線	南区花畑3丁目 南区屋形原5丁目	0.73	1.46	
都市計画道路	—	長尾橋本線	城南区飯倉1丁目 城南区七隈2丁目	0.92	1.84	
都市計画道路	福岡日田線	国道3号線(半道橋工区)	博多区上牟田2丁目 博多区東那珂2丁目	1.24	2.48	
都市計画道路	福岡日田線	国道3号線(東那珂工区)	博多区東那珂2丁目 博多区西月隈5丁目	1.92	3.83	
都市計画道路	福岡日田線	国道3号線(板付工区)	博多区板付6丁目 博多区西月隈6丁目	0.21	0.41	
都市計画道路	箱崎4849号線 箱崎4851号線	堅粕箱崎線	東区箱崎6丁目 東区箱崎6丁目	0.61	1.22	
都市計画道路	箱崎4850号線	原田箱崎線	東区箱崎6丁目 東区箱崎3丁目	0.73	1.46	
市道等	九州大学箱崎キャンパス 跡地 (区画整理)	—	東区筥松4丁目外 東区筥松4丁目外	3.65	3.85	
市道	香椎照葉4745号線	—	東区香椎照葉6丁目 東区香椎照葉6丁目	0.26	0.26	
市道	香椎照葉4885号線	—	東区香椎照葉7丁目 東区香椎照葉7丁目	0.15	0.31	
市道	香椎照葉4884号線	—	東区香椎照葉7丁目 東区香椎照葉7丁目	0.15	0.15	
市道	区画道路46	—	東区香椎照葉7丁目 東区香椎照葉7丁目	0.30	0.42	
市道	区画道路49	—	東区香椎照葉7丁目 東区香椎照葉7丁目	0.16	0.32	
市道	区画道路51	—	東区香椎照葉7丁目 東区香椎照葉7丁目	0.15	0.30	
市道	4期公募C区画	—	東区香椎照葉7丁目 東区香椎照葉7丁目	0.48	0.48	
市道	4期公募F区画	—	東区香椎照葉7丁目 東区香椎照葉7丁目	1.46	1.46	
市道	4期公募G区画	—	東区香椎照葉7丁目 東区香椎照葉7丁目	0.71	0.71	
福岡市 計(直轄国道除く)				29.59	48.90	

(土石災害予防)

1 山地災害危険治山対象地区

山腹崩壊危険地区

危険地区 番号	位置	
	市区	大字
135	001	福岡市西区 小呂島
135	002	福岡市西区 小呂島
135	003	福岡市西区 玄界島
135	004	福岡市西区 玄界島
135	005	福岡市西区 玄界島
135	006	福岡市西区 玄界島
135	007	福岡市西区 玄界島
135	008	福岡市西区 宮浦
135	009	福岡市西区 宮浦
135	010	福岡市西区 宮浦
135	011	福岡市西区 小田
135	012	福岡市西区 小田
135	013	福岡市西区 草場
135	014	福岡市西区 桑原
135	015	福岡市西区 桑原
135	016	福岡市西区 桑原
135	017	福岡市西区 今津
135	018	福岡市西区 今津
135	019	福岡市西区 今津
135	020	福岡市西区 横浜2丁目
135	021	福岡市西区 横浜2丁目
135	022	福岡市西区 飯氏
135	023	福岡市西区 飯氏
135	024	福岡市西区 今宿上ノ原
135	025	福岡市西区 今宿上ノ原
135	026	福岡市西区 今宿上ノ原
135	027	福岡市西区 今宿上ノ原
135	028	福岡市西区 今宿上ノ原
135	029	福岡市西区 今宿上ノ原
135	030	福岡市西区 今宿青木
135	031	福岡市西区 今宿青木
135	032	福岡市西区 今宿青木
135	033	福岡市西区 今宿青木
135	034	福岡市西区 下山門
135	035	福岡市西区 今宿青木
135	036	福岡市西区 今宿青木
135	037	福岡市西区 能古
135	038	福岡市西区 能古
137	039	福岡市早良区 西入部
137	040	福岡市早良区 早良6丁目
137	041	福岡市早良区 早良6丁目
137	042	福岡市早良区 西
137	043	福岡市早良区 石釜
137	044	福岡市早良区 石釜
137	045	福岡市早良区 石釜
137	046	福岡市早良区 石釜
137	047	福岡市早良区 曲渚
137	048	福岡市早良区 飯場
137	049	福岡市早良区 飯場
137	050	福岡市早良区 飯場
137	051	福岡市早良区 飯場
137	052	福岡市早良区 飯場
137	053	福岡市早良区 飯場
137	054	福岡市早良区 飯場
137	055	福岡市早良区 曲渚
137	056	福岡市早良区 曲渚
137	057	福岡市早良区 曲渚

危険地区 番号	位置	
	市区	大字
137	058	福岡市早良区 曲渚
137	059	福岡市早良区 石釜
137	060	福岡市早良区 石釜
137	061	福岡市早良区 石釜
137	062	福岡市早良区 石釜
137	063	福岡市早良区 石釜
137	064	福岡市早良区 西
137	065	福岡市早良区 西
137	066	福岡市早良区 椎原
137	067	福岡市早良区 椎原
137	068	福岡市早良区 椎原
137	069	福岡市早良区 板屋
137	070	福岡市早良区 板屋
137	071	福岡市早良区 椎原
137	072	福岡市早良区 脇山
137	073	福岡市早良区 脇山
137	074	福岡市早良区 脇山
137	075	福岡市早良区 脇山
137	076	福岡市早良区 小笠木
137	077	福岡市早良区 小笠木
137	078	福岡市早良区 脇山
137	079	福岡市早良区 脇山
137	080	福岡市早良区 脇山
137	081	福岡市早良区 脇山
137	082	福岡市早良区 内野
137	083	福岡市早良区 東入部
137	084	福岡市早良区 東入部
137	085	福岡市早良区 東入部
137	086	福岡市早良区 東入部
137	087	福岡市早良区 重留
136	088	福岡市城南区 片江
136	089	福岡市城南区 片江
134	090	福岡市南区 柏原
134	091	福岡市南区 柏原
134	092	福岡市南区 柏原
134	093	福岡市南区 柏原
134	094	福岡市南区 柏原
132	095	福岡市博多区 立花寺
132	096	福岡市博多区 金の隈1丁目
131	097	福岡市東区 みどりが丘3丁目
131	098	福岡市東区 みどりが丘3丁目
131	099	福岡市東区 香椎
131	100	福岡市東区 香椎
131	101	福岡市東区 香椎
131	102	福岡市東区 下原
131	103	福岡市東区 下原
131	104	福岡市東区 下原3丁目
131	105	福岡市東区 下原
131	106	福岡市東区 塩浜1丁目
131	107	福岡市東区 志賀島
131	108	福岡市東区 志賀島
131	109	福岡市東区 志賀島
131	110	福岡市東区 勝馬
131	111	福岡市東区 勝馬
131	112	福岡市東区 勝馬
131	113	福岡市東区 勝馬

崩壊土砂流出危険地区

危険地区 番号		位置	
		市区	大字
135	001	福岡市西区	西浦
135	002	福岡市西区	西浦
135	003	福岡市西区	西浦
135	004	福岡市西区	西浦
135	005	福岡市西区	宮浦
135	006	福岡市西区	宮浦
135	007	福岡市西区	宮浦
135	008	福岡市西区	宮浦
135	009	福岡市西区	小田
135	010	福岡市西区	今津
135	011	福岡市西区	今津
135	012	福岡市西区	草場
135	013	福岡市西区	草場
135	014	福岡市西区	草場
135	015	福岡市西区	草場
135	016	福岡市西区	飯氏
135	017	福岡市西区	飯氏
135	018	福岡市西区	飯氏
135	019	福岡市西区	女原
135	020	福岡市西区	今宿上ノ原
135	021	福岡市西区	今宿上ノ原
135	022	福岡市西区	今宿上ノ原
135	023	福岡市西区	今宿上ノ原
135	024	福岡市西区	今宿上ノ原
135	025	福岡市西区	今宿上ノ原
135	026	福岡市西区	今宿上ノ原
135	027	福岡市西区	今宿上ノ原
135	028	福岡市西区	今宿上ノ原
135	029	福岡市西区	野方
135	030	福岡市西区	野方
135	031	福岡市西区	野方
135	032	福岡市西区	羽根戸
135	033	福岡市西区	羽根戸
135	034	福岡市西区	飯盛
135	035	福岡市西区	吉武
135	036	福岡市西区	吉武
135	037	福岡市西区	吉武
135	038	福岡市西区	吉武
135	039	福岡市西区	金武
135	040	福岡市西区	金武
135	041	福岡市西区	金武
135	042	福岡市西区	金武
135	043	福岡市西区	金武
135	044	福岡市西区	金武
135	045	福岡市西区	金武
135	046	福岡市西区	金武
135	047	福岡市西区	金武
135	048	福岡市西区	金武
135	049	福岡市西区	能古
135	050	福岡市西区	能古
137	051	福岡市早良区	西入部
137	052	福岡市早良区	東入部
137	053	福岡市早良区	東入部
137	054	福岡市早良区	内野
137	055	福岡市早良区	西
137	056	福岡市早良区	石釜
137	057	福岡市早良区	石釜

危険地区 番号		位置	
		市区	大字
137	058	福岡市早良区	曲渕
137	059	福岡市早良区	曲渕
137	060	福岡市早良区	曲渕
137	061	福岡市早良区	飯場
137	062	福岡市早良区	飯場
137	063	福岡市早良区	飯場
137	064	福岡市早良区	飯場
137	065	福岡市早良区	飯場
137	066	福岡市早良区	飯場
137	067	福岡市早良区	飯場
137	068	福岡市早良区	曲渕
137	069	福岡市早良区	曲渕
137	070	福岡市早良区	曲渕
137	071	福岡市早良区	石釜
137	072	福岡市早良区	石釜
137	073	福岡市早良区	石釜
137	074	福岡市早良区	石釜
137	075	福岡市早良区	石釜
137	076	福岡市早良区	石釜
137	077	福岡市早良区	石釜
137	078	福岡市早良区	西
137	079	福岡市早良区	西
137	080	福岡市早良区	西
137	081	福岡市早良区	西
137	082	福岡市早良区	西
137	083	福岡市早良区	椎原
137	084	福岡市早良区	椎原
137	085	福岡市早良区	椎原
137	086	福岡市早良区	椎原
137	087	福岡市早良区	椎原
137	088	福岡市早良区	椎原
137	089	福岡市早良区	椎原
137	090	福岡市早良区	椎原
137	091	福岡市早良区	椎原
137	092	福岡市早良区	板屋
137	093	福岡市早良区	板屋
137	094	福岡市早良区	板屋
137	095	福岡市早良区	板屋
137	096	福岡市早良区	板屋
137	097	福岡市早良区	椎原
137	098	福岡市早良区	椎原
137	099	福岡市早良区	椎原
137	100	福岡市早良区	椎原
137	101	福岡市早良区	椎原
137	102	福岡市早良区	脇山
137	103	福岡市早良区	脇山
137	104	福岡市早良区	脇山
137	105	福岡市早良区	小笠木
137	106	福岡市早良区	小笠木
137	107	福岡市早良区	小笠木
137	108	福岡市早良区	小笠木
137	109	福岡市早良区	小笠木
137	110	福岡市早良区	小笠木
137	111	福岡市早良区	小笠木
137	112	福岡市早良区	小笠木
137	113	福岡市早良区	脇山
137	114	福岡市早良区	脇山

崩壊土砂流出危険地区

危険地区 番号		位置	
		市区	大字
137	115	福岡市早良区	脇山
137	116	福岡市早良区	内野
137	117	福岡市早良区	東入部
137	118	福岡市早良区	東入部
137	119	福岡市早良区	東入部
137	120	福岡市早良区	東入部
137	121	福岡市早良区	東入部
137	122	福岡市早良区	東入部
137	123	福岡市早良区	重留
137	124	福岡市早良区	重留
137	125	福岡市早良区	西油山
137	126	福岡市早良区	西油山
137	127	福岡市早良区	野芥
137	128	福岡市早良区	野芥
137	129	福岡市早良区	梅林
136	130	福岡市城南区	梅林
136	131	福岡市城南区	片江
136	132	福岡市城南区	片江
136	133	福岡市城南区	片江
136	134	福岡市城南区	片江
136	135	福岡市城南区	東油山
136	136	福岡市城南区	東油山
136	137	福岡市城南区	東油山
136	138	福岡市城南区	東油山
136	139	福岡市城南区	東油山
134	140	福岡市南区	柏原
134	141	福岡市南区	柏原
134	142	福岡市南区	柏原
134	143	福岡市南区	柏原
134	144	福岡市南区	柏原
134	145	福岡市南区	柏原
131	146	福岡市東区	香椎
131	147	福岡市東区	香椎
131	148	福岡市東区	下原
131	149	福岡市東区	下原
131	150	福岡市東区	下原
131	151	福岡市東区	志賀島
131	152	福岡市東区	勝馬
131	153	福岡市東区	勝馬
131	154	福岡市東区	志賀島
131	155	福岡市東区	志賀島

地すべり危険地区

危険地区 番号		位置	
		市区	大字
135	001	福岡市西区	能古
135	002	福岡市西区	能古

2 林地防災対象地区

地区名			工種	備考
区	大字	字		
博多	金の隈1丁目		法面工	防災施設工事
城南	東油山	黒ノ原	法面工	〃
早良	石釜	東	土留工	〃
〃	〃	大柳	〃	〃
〃	内野	後河原	〃	〃
〃	東入部	平尾	〃	〃
〃	〃	ツカノ尾	〃	〃
〃	曲渚	大谷	〃	〃
〃	脇山	谷	法面工	〃
〃	西	上広瀬	土留工	〃
〃	椎原	小爪	法面工	〃
西	桑原	宮ノ浦	〃	〃
〃	〃	下ノ谷	〃	〃
〃	〃	中谷	〃	〃
〃	〃	大津庵	〃	〃
〃	宮ノ浦	畑中	〃	〃
〃	〃	泊道ノ上中	〃	〃
〃	〃	箱	法面工	〃
〃	草場	東	土留工	〃
〃	〃	中	〃	〃
〃	小田	森	法面工	〃
〃	小戸1丁目		〃	〃
〃	宮ノ浦	小泊	〃	〃
〃	元岡	下ノ谷	〃	〃

3 林道防災対象路線

地区名	路線名
東区 大字 香椎	長谷
城南区 大字 片江	片江
城南区 "	片江山
城南区 東油山	瀬戸口
城南区 "	桜河内
城南区 "	黒の原(1)(2)
早良区 大字 野芥	西油山
早良区 東入部	長峰
早良区 "	西山
早良区 椎原	長畑1号 長畑2号
早良区 "	長野
早良区 石釜	滝川
早良区 "	千石
早良区 "	新飼(1)(2)
早良区 西入部	西入部
早良区 "	伊田尻(1)(2)
早良区 脇山	平床
早良区 "	大門内畑
早良区 "	小屋谷
早良区 "	小釜ヶ谷
早良区 "	谷
早良区 "	大門大平
早良区 小笠木	今畑
早良区 "	狸穴(1)(2)
早良区 "	センバ谷
早良区 椎原	椎原
早良区 重留	重留
早良区 石釜	石釜(1)(2)
早良区 飯場	飯場
早良区 曲渚	浦山
早良区 西	広瀬
早良区 早良6丁目	本城
早良区 椎原～曲渚	早良
早良区 飯場	野河内
早良区 脇山	願正寺
早良区 "	谷口
早良区 石釜	向野
早良区 野芥	東大谷

地区名	路線名
早良区 脇山	城ノ原
早良区 "	大門内畑支
早良区 "	門戸口
早良区 椎原	辻長野
早良区 椎原	椎原85支
早良区 石釜	小原
早良区 小笠木	荒田
早良区 内野	内野
早良区 西入部	ウグルス
早良区 "	西入部支
西区 大字 今宿	上ノ原
西区 "	焼山(1)(2)
西区 金武	甫ヶ浦
西区 飯氏	周船寺
西区 "	千里
西区 "	千里大谷1.2.3.4号線
西区 "	飯氏
西区 今宿上ノ原	相原
西区 今津	毘沙門
西区 金武	深谷
西区 "	北谷
西区 "	荒谷
西区 吉武	仙谷
西区 飯盛	飯盛
西区 小田	小田牧
西区 金武	平原
西区 "	鍋谷
西区 "	岩河内
西区 吉武	日向
西区 今宿	道德
西区 飯氏	千里支
西区 今津	城山
南区 大字 桧原	真木内
南区 "	黒ノ原
南区 "	夫婦石
南区 柏原	荒谷

4 砂防指定地

区名	所在地	区域名	指定年月日	
東区	大字志賀島	天龍川	昭和34年6月26日	
		志賀島川	平成31年1月18日	
	大字勝馬	江尻川	昭和37年10月18日 昭和39年3月4日	
	大字弘等	残田川	昭和37年12月16日	
	大字弘	残田川右支川	昭和39年3月4日	
		西方川	昭和40年2月23日	
		残田川右第2支川	平成14年12月13日	
残田川		平成19年9月12日		
南区	大字柏原	柏原川	平成6年1月28日 平成7年2月22日	
		糠塚谷川	平成14年3月7日	
		四十川2	平成30年5月24日	
		若久川	平成30年10月18日	
城南区	大字片江	片江川	昭和51年2月19日	
早良区	大字金武	龍谷川	昭和23年5月20日	
	大字西油山	油山川	昭和24年12月21日	
			昭和45年8月28日	
			令和4年9月2日	
	大字小笠木	小笠木川	昭和26年8月13日	
			昭和53年1月23日	
	大字椎原	椎原川	昭和28年2月12日	
			昭和42年3月31日	
			平成2年3月9日	
			平成6年1月28日	
			小爪川	昭和38年9月3日
	大字石釜	荒谷川	昭和47年6月9日	
			平成7年2月22日	
			長野川	平成7年2月22日
	早良1丁目	室見川	昭和37年12月26日	
	早良3丁目	長峰川	昭和38年9月3日	
	大字重留	蟹又川	昭和38年9月3日	
			小原川	昭和38年9月3日
			新飼川	昭和38年9月3日
			多田羅川	昭和38年9月3日
	大字西	大字重留	金屑川	昭和38年9月3日
			牛鳴川	昭和55年10月29日 昭和56年2月3日
		大字西	僧座川	昭和38年9月3日
			大谷川	昭和38年9月3日
			長尾川	昭和38年9月3日
				昭和41年4月7日
				昭和41年8月10日
	坊主川	昭和38年9月3日 昭和44年3月31日		
	唐の原川	昭和54年4月21日		
	大字曲淵	八丁川	昭和37年12月26日	
			一ノ瀬川	昭和38年9月3日
			滝川	昭和38年9月3日
大字脇山	門戸口川	平成4年7月21日		
		谷口川	平成11年3月19日	
		野田川	平成11年3月19日	
大字飯場	先堂川	昭和55年3月26日		
		飯場川	昭和46年7月7日	
大字板屋	山添川	昭和42年12月28日		
		板屋川	昭和46年7月7日	

区名	所在地	区域名	指定年月日
西区	大字吉武等	日向川	昭和29年7月6日
	大字宮浦	太田川	昭和30年1月13日
			昭和39年3月4日
	大字宮浦	小浜川	昭和35年12月20日
		浜竹川	昭和35年12月20日
		宮の浦川	昭和39年3月4日
		宮の浦川支川	昭和39年3月4日
		馬立川	昭和47年2月21日
		サヤ川	昭和63年1月19日
		大字小田	川原川
	観音谷川		昭和30年3月17日
	段川		昭和30年3月17日
			昭和55年3月26日
	西園川		昭和32年10月7日
			昭和35年2月4日
	船津川		昭和35年12月20日
	段の上川		昭和35年12月20日
	深氏川		昭和37年10月28日
	小田川		昭和39年7月28日
			平成1年10月21日
			平成4年3月17日
	寺前川		昭和40年9月14日
	山方川	昭和51年2月19日	
	上品川	平成7年2月22日	
	大字元岡	下の谷川	昭和32年10月7日
		坂の谷川	昭和37年12月26日
		神子の浦川	昭和42年3月31日
	大字桑原	桑原川	昭和35年2月4日
	大字草場	草場川	昭和37年12月26日
			昭和47年11月21日
	大字西浦	村上川及び同右支川	昭和59年3月30日
		妙見川	昭和37年12月26日
		石田川	昭和42年3月31日
		高山川	昭和44年2月26日
		大當川	昭和44年2月26日
	大字女原	瀬割川	昭和56年2月3日
	大字今宿	女原川	昭和42年3月31日
		七寺川	昭和42年12月28日
			昭和45年8月28日
			平成2年3月9日
上ノ原川		昭和56年2月3日	
福寿谷川	昭和63年11月15日		
福寿谷川左支川	昭和63年11月15日		
大字野方	西上ノ原川	平成1年3月3日	
	平成7年2月22日		
	十郎川及び左支川	昭和44年8月18日	
	大音川	昭和61年11月11日	
	名切谷川右支川	昭和62年1月12日	
	笠間谷川	昭和62年11月2日	
	高尾川	昭和62年11月2日	
高尾川左支川	昭和62年11月2日		
大音川左支川	昭和62年11月2日		
大字羽根戸	十郎川及び十郎川第二支川	昭和51年2月19日	
	道隈川	平成10年7月16日	
生松台1丁目	名切谷川	昭和62年1月12日	
大字玄界島	玄界島	平成19年2月6日	
今宿上野原	今宿谷川3	令和5年1月6日	

5 急傾斜地崩壊危険区域

区名	所在地	区域名	指定年月日
東区	大字志賀島字弘	弘・堂山	昭和56年4月18日
	香住ヶ丘2丁目	香住ヶ丘二丁目②	昭和62年2月17日
	名島4丁目	名島四丁目	平成3年2月20日
	大字弘	弘	平成9年3月31日
	松崎3丁目	松崎三丁目	平成10年7月17日 平成12年1月28日
	大字弘	弘(1)	平成11年12月17日 平成13年3月21日
	大字勝馬字寺浦	勝馬	平成17年10月28日
	大字弘字赤石、弘	弘(2)	平成17年12月28日
	大字志賀島	志賀島	平成19年2月16日
	大字弘字弘	弘(3)	平成23年2月23日
博多区	東平尾2丁目	東平尾	平成23年9月2日
南区	野多目4丁目	野多目四丁目	平成15年2月19日
	和田2丁目	和田二丁目	平成11年12月17日 平成13年2月2日
城南区	大字片江字神松寺	神松寺	昭和56年4月18日
早良区	大字野芥字宮ノ下	野芥四区	昭和58年2月15日
	大字脇山字谷	脇山谷②	昭和60年3月16日
	東入部	原町	平成5年2月15日
	大字石釜	石釜	平成8年3月29日
	大字石釜	北石釜	平成24年7月17日
西区	大字脇山1丁目	脇山	平成24年8月17日
	大字能古字大瀬、丸山	北浦(2)	昭和57年2月27日
	大字宮浦字泊、若ノ浦	唐泊	昭和58年5月26日 昭和63年12月17日
	大字宮浦字向越、小泊	唐泊(3)	昭和62年10月15日
	大字今津字城	城	平成10年7月17日
	愛宕3丁目	愛宕三丁目(4)	平成11年1月8日
	大字今宿	青木(1)	平成14年11月27日
	大字元岡字舟引、字汐除	元岡	平成20年9月26日

6 地すべり防止区域

区名	所在地	区域名	指定年月日
西区	大字玄界島	玄界島	平成18年7月25日

7 土砂災害警戒区域(令和5年4月1日時点)

土砂災害警戒区域集計

(単位:箇所)

区域	行政区	東区	博多区	中央区	南区	城南区	早良区	西区	合計
		土石流	34	5	0	31	22	166	122
	特別警戒区域	32	4	0	30	21	160	95	342
急傾斜地の崩壊		331	80	94	102	51	283	456	1,397
	特別警戒区域	250	72	80	70	31	272	419	1,194
地すべり		0	0	0	0	0	0	1	1
	特別警戒区域	0	0	0	0	0	0	0	0
合計		365	85	94	133	73	449	579	1,778
	特別警戒区域	282	76	80	100	52	432	514	1,536

土砂災害警戒区域内の人家戸数

(単位:戸)

区域	行政区	東区	博多区	中央区	南区	城南区	早良区	西区	合計	
		土石流	人家戸数 (内は重複を除いた数)	1,716 (1,411)	459 (234)	0 (0)	2,792 (1,959)	6,206 (3,159)	6,005 (2,920)	7,060 (3,723)
	重複	305	225	0	833	3,047	3,085	3,337	10,832	
	特別警戒区域	人家戸数	25	0	94	14	534	89	756	
急傾斜地の崩壊	人家戸数 (内は重複を除いた数)	3,743 (3,455)	423 (411)	2,556 (2,464)	1,791 (1,725)	859 (857)	1,383 (1,256)	4,229 (3,141)	14,984 (13,309)	
	重複	288	12	92	66	2	127	1,088	1,675	
	特別警戒区域	人家戸数	1,096	61	710	197	88	452	829	3,433
地すべり	人家戸数 (内は重複を除いた数)	0 (0)	0 (0)	0 (0)	0 (0)	0 (0)	0 (0)	219 (78)	219 (78)	
	重複	0	0	0	0	0	0	141	141	
	特別警戒区域	人家戸数	0	0	0	0	0	0	0	
合計	人家戸数 (内は重複を除いた数)	5,459 (4,866)	882 (645)	2,556 (2,464)	4,583 (3,684)	7,065 (4,016)	7,388 (4,176)	11,508 (6,942)	39,441 (26,793)	
	重複	593	237	92	899	3,049	3,212	4,566	12,648	
	特別警戒区域	人家戸数	1,121	61	710	291	986	918	4,189	

※集合住宅は世帯数を戸数として集計。

【土石流】

区名	所在地	土砂災害警戒区域								
		箇所名	箇所番号	面積(m ²)	人家戸数			特別警戒区域		告示年月日 告示番号
					重複	面積(m ²)	人家戸数			
東区	1 東区大字下原、下原1・3・4・5丁目	下原沢1	131-D-001	145,717	98	95	○	1,853	1	平成26年3月18日 福岡県告示第224号、 第225号
東区	2 東区大字下原、下原1・3・4・5丁目	下原沢2	131-D-002	142,363	95	0	○	2,331	1	〃
東区	3 東区大字下原、大字浜男、下原1・2・3丁目	唐原川1	131-D-003	180,060	261	101	○	512	0	〃
東区	4 東区大字浜男、下原3丁目	唐原川2	131-D-004	68,197	102	0	○	185	0	〃
東区	5 東区大字浜男、下原3丁目	唐原川3	131-D-005	67,515	102	21	○	190	0	〃
東区	6 東区大字浜男、下原3丁目	浜男沢1	131-D-006	38,481	59	0	○	1,485	0	〃
東区	7 東区大字浜男、下原3丁目	浜男沢3	131-D-007	39,291	61	0	○	256	0	〃
東区	8 東区大字浜男、下原3丁目	浜男沢2	131-D-008	30,430	59	0	○	532	0	〃
東区	9 東区大字香椎	長谷川2	131-D-009	10,181	2	0	○	221	0	〃
東区	10 東区大字香椎、香椎駅東4丁目	香椎川3	131-D-010	15,270	21	0	○	332	0	〃
東区	11 東区大字香椎	香椎川6	131-D-011	3,203	0	0	○	193	0	〃
東区	12 東区大字香椎	香椎川4	131-D-012	6,307	0	0	○	482	0	〃
東区	13 東区大字香椎	香椎川5	131-D-013	3,006	0	0	○	222	0	〃
東区	14 東区大字香椎、香椎3・5丁目	香椎川2	131-D-014	28,284	14	0	○	1,578	0	〃
東区	15 東区大字香椎、香椎台4丁目	香椎川1	131-D-015	8,877	0	0	○	1,472	0	〃
東区	16 東区大字香椎	梅木谷川1	131-D-016	29,364	8	8	○	10,799	0	〃
東区	17 東区大字香椎	梅木谷川2	131-D-017	22,920	9	0	○	4,736	0	〃
東区	18 東区大字香椎、大字名子、糟屋郡久山町大字山田	香椎川(a)	131-D-018	15,932	2	0	○	194	0	〃
東区	19 東区大字香椎、大字名子	香椎川(b)	131-D-019	12,814	4	0	○	74	0	〃
東区	20 東区大字名子、みどりが丘2・3丁目、名子3丁目	名子川	131-D-020	134,758	347	0	○	155	0	〃
東区	21 東区みどりが丘1丁目、青葉5丁目	みどりが丘1丁目	131-D-021	66,117	118	0	○	133	0	〃
東区	22 東区大字志賀島	天竜川-1	131-D-022	25,379	0	0	○	407	0	〃
東区	23 東区大字志賀島	天竜川-2	131-D-023	22,831	0	0	○	2,549	0	〃
東区	24 東区大字志賀島	岡方川	131-D-024	36,991	145	0	○	3,068	3	〃
東区	25 東区大字志賀島	志賀島谷1	131-D-025	36,006	30	26	○	139	0	〃
東区	26 東区大字志賀島	志賀島谷2	131-D-026	35,635	33	13	○	66	0	〃
東区	27 東区大字志賀島	志賀島川	131-D-027	26,565	20	0	○	1,368	1	〃

【土石流】

区名	所在地	土砂災害警戒区域								
		箇所名	箇所番号	面積(m ²)	人家戸数			特別警戒区域		告示年月日 告示番号
					重複	面積(m ²)	人家戸数			
東区	28 東区大字弘	西方谷3	131-D-028	8,694	12	0	○	252	0	〃
東区	29 東区大字弘	西方谷2	131-D-029	31,955	27	0	○	14,446	16	〃
東区	30 東区大字弘	西方谷1	131-D-030	29,918	29	28	○	3,901	3	〃
東区	31 東区大字弘	弘谷川	131-D-031	44,472	43	13	-	0	0	平成26年3月18日 福岡県告示第224号
東区	33 東区勝馬	江尻川2	131-D-033	16,510	1	0	○	1,426	0	平成26年3月18日 福岡県告示第224号、 第225号
東区	34 東区勝馬	江尻川1	131-D-034	27,531	0	0	○	1,290	0	〃
東区	32 東区大字弘	残田川	131-D-035	18,236	14	0	-	0	0	平成29年3月31日 福岡県告示第243号
博多区	1 博多区大字立花寺、立花寺2丁目、金の隈1丁目、大字金隈	長屋沢	132-D-001	36,589	50	0	○	14	0	平成26年2月28日 福岡県告示第153号、 第154号
博多区	2 博多区大字金隈、金の隈1丁目	金隈川2	132-D-002	17,984	2	0		0	0	平成26年2月28日 福岡県告示第153号
博多区	3 博多区大字金隈、金の隈3丁目	持田ヶ浦川3	132-D-003	63,216	113	0	○	236	0	平成26年2月28日 福岡県告示第153号、 第154号
博多区	4 博多区大字金隈、金の隈3丁目	持田ヶ浦川2	132-D-004	56,752	113	113	○	123	0	〃
博多区	5 博多区大字金隈、金の隈3丁目	持田ヶ浦川	132-D-005	94,516	181	112	○	81	0	〃
南区	1 南区柏原1・2丁目、鶴田1・2・3丁目、筑紫郡那珂川町片縄西5丁目、片縄北7丁目	箱池沢	134-D-001	246,720	750	0	○	251	0	平成26年3月14日 福岡県告示第208号、 第209号
南区	2 南区柏原1・2丁目、大字柏原、鶴田1・2丁目	若久川	134-D-002	99,696	325	231	○	3,449	20	〃
南区	3 南区柏原1・3・4丁目、大字柏原	柏原南谷	134-D-003	208,794	416	194	○	3,441	7	〃
南区	4 南区柏原1・3・4丁目、大字柏原	四十川2	134-D-004	182,219	215	2	○	37,571	38	〃
南区	5 南区柏原1・4丁目、大字柏原	四十川1	134-D-005	44,025	20	0	○	35,282	18	〃
南区	6 南区大字柏原、柏原4丁目	柏陵沢	134-D-006	24,124	22	0	○	4,627	0	〃
南区	7 南区大字柏原	中荒谷川2	134-D-007	53,759	0	0	○	4,780	0	〃
南区	8 南区大字柏原、柏原4・6丁目	中荒谷川1	134-D-008	65,757	105	0	○	43,049	0	〃
南区	9 南区大字柏原、柏原6丁目	糠塚谷川2	134-D-009	10,750	350	350	○	1,629	0	〃
南区	10 南区大字柏原、柏原6丁目	糠塚谷川1	134-D-010	73,608	413	0	○	28,848	0	〃
南区	11 南区大字柏原、柏原6丁目	糠塚谷川3	134-D-011	46,651	135	39	○	903	0	〃
南区	12 南区大字柏原、柏原7丁目	相原川7	134-D-012	13,281	1	0	○	225	0	〃
南区	13 南区大字柏原、柏原6・7丁目	相原川8	134-D-013	85,881	9	4	○	631	0	〃
南区	14 南区大字柏原、柏原7丁目	相原川10	134-D-014	27,501	1	0	○	1,037	0	〃
南区	15 南区大字柏原、柏原7丁目	相原川1-1	134-D-015	147,451	11	0	○	101,074	11	〃

【土石流】

区名	所在地	土砂災害警戒区域									
		箇所名	箇所番号	面積(m ²)	人家戸数			特別警戒区域		告示年月日 告示番号	
					重複	面積(m ²)	人家戸数				
南区	16	南区大字柏原	相原川5-2	134-D-016	10,681	1	1	○	211	0	〃
南区	17	南区大字柏原	相原川5-1	134-D-017	13,655	2	2	○	320	0	〃
南区	18	南区大字柏原	相原川6	134-D-018	5,161	0	0		0	0	平成26年3月14日 福岡県告示第208号
南区	19	南区大字柏原	相原川3	134-D-019	162,570	2	2	○	678	0	平成26年3月14日 福岡県告示第208号、 第209号
南区	20	南区大字柏原	相原川4-1	134-D-020	9,164	0	0	○	443	0	〃
南区	21	南区大字柏原	相原川2-5	134-D-021	12,139	0	0	○	237	0	〃
南区	22	南区大字柏原	相原川4-2	134-D-022	22,003	0	0	○	447	0	〃
南区	23	南区大字柏原	相原川2-2	134-D-023	172,679	2	2	○	1,444	0	〃
南区	24	南区大字柏原	相原川2-1	134-D-024	177,667	2	0	○	30,815	0	〃
南区	25	南区大字柏原	相原川2-4	134-D-025	7,304	0	0	○	149	0	〃
南区	26	南区大字柏原	相原川2-3	134-D-026	194,466	2	2	○	141	0	〃
南区	27	南区大字柏原	相原川2-6	134-D-027	30,411	1	0	○	134	0	〃
南区	28	南区大字柏原	相原川1-2	134-D-028	23,760	0	0	○	885	0	〃
南区	29	南区大字柏原、大字松原、城南区 大字東油山	檜原川	134-D-029	64,640	1	0	○	12,883	0	〃
南区	30	南区柏原7丁目	三十田谷	134-D-030	12,444	2	0	○	2,421	0	〃
南区	31	南区柏原7丁目、大字柏原	相原川9	134-D-031	15,771	4	4	○	520	0	〃
城南区	1	城南区大字梅林、梅林1・2丁目、 七隈7・8丁目、西片江2丁目	梅山谷	136-D-001	128,313	292	0	○	370	1	平成25年10月25日 福岡県告示第1600 号、第1601号
城南区	2	城南区大字梅林、梅林1・2丁目、 七隈7丁目、西片江2丁目	弓掛谷	136-D-002	91,241	651	260	○	1,639	13	〃
城南区	3	城南区大字片江、西片江1・2丁目、 南片江6丁目	西片江沢2	136-D-003	153,789	1,065	1,043	○	110	0	〃
城南区	4	城南区大字片江、西片江1・2丁目	西片江沢	136-D-004	137,821	1,279	0	○	248	0	〃
城南区	5	城南区大字片江、西片江1丁目、 南片江5・6丁目	南片江川3	136-D-005	87,285	53	0	○	1,538	0	〃
城南区	6	城南区大字片江、南片江5・6丁目	南片江川1	136-D-006	80,155	150	2	○	1,087	0	〃
城南区	7	城南区大字片江、南片江4・5・6 丁目	南片江川2-1	136-D-007	134,070	203	150	○	238	0	〃
城南区	8	城南区大字片江、南片江4・5丁目	南片江川2-2	136-D-008	96,653	141	141	○	218	0	〃
城南区	9	城南区大字片江、南片江3・4・5 丁目	寒地川-1	136-D-009	135,561	236	1	○	484	0	〃
城南区	10	城南区大字片江、南片江4・5丁目	寒地川-2	136-D-010	111,029	211	206	○	862	0	〃
城南区	11	城南区大字片江、南片江3・4・5 丁目	片江川上流	136-D-011	115,913	229	229	○	479	0	〃

【土石流】

区名	所在地	土砂災害警戒区域								
		箇所名	箇所番号	面積(m ²)	人家戸数		特別警戒区域		告示年月日 告示番号	
					重複		面積(m ²)	人家戸数		
城南区	12 城南区大字片江、南片江4丁目	片江川上流2	136-D-012	68,623	90	86	○	84	0	〃
城南区	13 城南区大字東油山、東油山4丁目	東油山1	136-D-013	47,276	0	0	○	486	0	〃
城南区	14 城南区大字東油山、東油山4丁目	東油山2	136-D-014	38,870	0	0	-	0	0	平成25年10月25日 福岡県告示第1600号
城南区	15 城南区大字東油山、東油山3・4・5丁目	駄の原沢	136-D-015	214,460	381	379	○	3,279	0	平成25年10月25日 福岡県告示第1600号、第1601号
城南区	16 城南区大字東油山、東油山3・4・5丁目	一本松川2	136-D-016	241,577	360	360	○	1,422	0	〃
城南区	17 城南区大字東油山、東油山3・4・5丁目	一本松川1	136-D-017	257,738	397	0	○	878	0	〃
城南区	18 城南区大字東油山、東油山6丁目、南区大字桧原、大字柏原	駄の原川1-1	136-D-018	184,100	24	0	○	360	0	平成26年3月14日 福岡県告示第210号、第211号
城南区	19 城南区大字東油山、東油山6丁目、南区大字桧原、大字柏原	駄の原川1-2	136-D-019	168,903	24	23	○	3,745	0	〃
城南区	20 城南区大字梅林、梅林1・2丁目、早良区梅林7丁目	川原沢3	136-D-020	39,239	86	84	○	260	0	平成26年3月25日 福岡県告示第266号、第267号
城南区	21 城南区大字梅林、梅林1・2丁目、早良区梅林7丁目	川原沢1	136-D-021	42,460	86	0	○	620	0	〃
城南区	22 城南区大字梅林、梅林1・2・4丁目、早良区梅林7丁目	川原沢2	136-D-022	65,593	248	83	○	162	0	〃
早良区	1 早良区梅林7丁目、大字梅林	梅林川1	137-D-001	47,529	31	0	○	15,230	6	平成26年3月25日 福岡県告示第270号、第271号
早良区	2 早良区梅林7丁目、大字梅林、大字野芥	梅林川2	137-D-002	30,921	31	30	○	2,524	1	〃
早良区	3 早良区梅林7丁目、野芥5丁目、大字梅林、大字野芥	中尾沢	137-D-003	110,529	175	91	○	16,894	31	〃
早良区	4 早良区野芥5・6丁目、梅林7丁目、大字野芥、大字西油山	妙見沢	137-D-004	208,784	244	232	○	1,836	1	〃
早良区	5 早良区野芥5・6丁目、梅林7丁目、大字野芥、大字西油山	野芥沢	137-D-005	214,948	262	180	○	422	0	〃
早良区	6 早良区野芥6丁目、大字野芥、大字西油山	野芥谷	137-D-006	224,204	40	26	○	526	0	〃
早良区	7 早良区梅林7丁目、野芥5・6丁目、大字野芥、大字西油山	油山川	137-D-007	192,600	291	0	○	90,149	90	〃
早良区	8 早良区重留2・3・4丁目、大字重留	牛鳴川	137-D-008	39,558	32	2	○	10,909	6	〃
早良区	9 早良区重留4・5丁目、大字重留	辻寺口沢1	137-D-009	67,875	61	59	○	123	0	〃
早良区	10 早良区重留4・5丁目、大字重留	辻寺口沢2	137-D-010	97,962	86	85	-	0	0	平成26年3月25日 福岡県告示第270号
早良区	11 早良区重留4・5丁目、東入部1丁目、大字重留	金屑川	137-D-011	181,209	118	0	○	71,384	57	平成26年3月25日 福岡県告示第270号、第271号
早良区	12 早良区東入部1・2丁目、大字東入部、大字重留	三郎丸沢1	137-D-012	143,539	137	120	○	15,180	4	〃
早良区	13 早良区東入部1・2丁目、大字東入部	三郎丸沢2	137-D-013	116,003	120	37	○	21,234	39	〃
早良区	14 早良区東入部1・2丁目、大字東入部	三郎丸沢3	137-D-014	28,609	44	0	○	175	0	〃
早良区	15 早良区東入部2・6丁目、大字東入部	熊本谷1	137-D-015	46,911	55	51	○	65	0	〃
早良区	16 早良区東入部2・6丁目、大字東入部	熊本谷2	137-D-016	50,136	74	63	○	346	0	〃

【土石流】

区名	所在地	土砂災害警戒区域								
		箇所名	箇所番号	面積(m ²)	人家戸数			特別警戒区域		告示年月日 告示番号
					重複	面積(m ²)	人家戸数			
早良区	17 早良区東入部2・6丁目、大字東入部	熊本沢	137-D-017	33,148	61	60	○	565	0	〃
早良区	18 早良区東入部2・6丁目、大字東入部	熊本沢-1	137-D-018	43,380	80	0	○	286	0	〃
早良区	19 早良区東入部2・6丁目、大字東入部	入部谷	137-D-019	36,138	27	0	○	3,051	1	〃
早良区	20 早良区東入部2・6・7・8丁目、大字東入部	入部沢	137-D-020	56,702	67	67	○	288	0	〃
早良区	21 早良区東入部2・6・7・8丁目、大字東入部	平尾谷1	137-D-021	69,512	85	85	○	304	0	〃
早良区	22 早良区東入部2・6・7・8丁目、大字東入部	平尾谷2	137-D-022	82,736	94	0	○	319	0	〃
早良区	23 早良区東入部7・8丁目、西入部3丁目、大字東入部	平尾谷3	137-D-023	30,776	11	1	○	1,071	1	〃
早良区	24 早良区東入部7・8丁目、大字東入部	平尾沢1	137-D-024	16,502	10	0	○	2,263	2	〃
早良区	25 早良区東入部8丁目、大字東入部	平尾沢2	137-D-025	7,829	5	0	○	688	0	〃
早良区	26 早良区東入部8丁目、大字東入部	一ツ家沢1	137-D-026	78,595	45	38	○	22,654	24	〃
早良区	27 早良区東入部8丁目、大字東入部	一ツ家谷	137-D-027	57,974	37	26	○	717	0	〃
早良区	28 早良区東入部8丁目	一ツ家沢2	137-D-028	42,839	27	0	○	1,837	0	〃
早良区	29 早良区東入部8丁目、大字東入部、内野4丁目	荒平沢1	137-D-029	35,671	53	45	○	7,801	9	〃
早良区	30 早良区東入部8丁目、大字東入部、内野4丁目	荒平沢2	137-D-030	22,882	38	13	○	85	0	〃
早良区	31 早良区大字東入部、内野4丁目	仙道沢1	137-D-031	37,494	80	64	○	774	0	〃
早良区	32 早良区内野4丁目、東入部8丁目、大字東入部	仙道谷1-1	137-D-032	30,332	72	0	○	77	0	〃
早良区	33 早良区大字東入部	仙道谷1-2	137-D-033	5,321	0	0	○	502	0	〃
早良区	34 早良区大字東入部及び内野4丁目	仙道谷a	137-D-034	9,732	13	6	○	30	0	〃
早良区	42 早良区脇山1丁目、内野4丁目、大字脇山、大字東入部	仙道沢2	137-D-035	12,160	8	0	○	2,469	0	〃
早良区	43 早良区脇山1・2丁目、大字脇山	仙道谷2	137-D-036	4,105	3	0	○	2,419	1	〃
早良区	44 早良区脇山1・2丁目、大字脇山	谷沢1-1	137-D-037	22,880	47	46	○	137	0	〃
早良区	45 早良区脇山1・2丁目、大字脇山	谷沢1-2	137-D-038	32,650	63	63	○	390	0	〃
早良区	46 早良区脇山1・2丁目、大字脇山	谷沢2	137-D-039	28,889	57	25	○	141	0	〃
早良区	47 早良区脇山1丁目、大字脇山	谷川	137-D-040	117,957	104	92	○	42,346	30	〃
早良区	48 早良区脇山1丁目、大字脇山	城の原沢1-2	137-D-041	84,419	67	56	○	231	0	〃
早良区	49 早良区脇山1・2丁目、大字脇山	城の原沢1-1	137-D-042	98,774	83	0	○	29,393	23	〃
早良区	50 早良区大字脇山	城の原沢2	137-D-043	17,080	14	2	○	3,252	5	〃

【土石流】

区名	所在地	土砂災害警戒区域									
		箇所名	箇所番号	面積(m ²)	人家戸数			特別警戒区域		告示年月日 告示番号	
					重複	面積(m ²)	人家戸数				
早良区	51	早良区大字脇山	城の原沢3	137-D-044	13,344	12	0	○	249	0	〃
早良区	52	早良区大字脇山、大字小笠木	野田川-1	137-D-045	288,001	83	53	○	283	0	〃
早良区	53	早良区大字脇山、大字小笠木	野田川-2	137-D-046	196,866	59	59	○	534	0	〃
早良区	54	早良区大字脇山、大字小笠木	野田川-3	137-D-047	238,044	66	66	○	19,976	2	〃
早良区	55	早良区大字脇山、大字小笠木	大谷沢1	137-D-048	111,077	55	17	○	12,007	13	〃
早良区	56	早良区大字脇山、大字小笠木	大谷沢2	137-D-049	25,599	17	4	○	274	0	〃
早良区	57	早良区大字脇山	池田沢1	137-D-050	36,269	22	22	○	4,382	0	〃
早良区	58	早良区大字脇山	池田沢2-1	137-D-051	67,707	50	21	○	2,893	0	〃
早良区	59	早良区大字脇山	池田沢2-2	137-D-052	71,111	49	49	○	316	0	〃
早良区	60	早良区大字脇山	池田沢2-3	137-D-053	48,240	44	44	○	303	0	〃
早良区	61	早良区大字脇山	池田沢3	137-D-054	17,787	21	0	○	3,424	2	〃
早良区	62	早良区大字脇山	門戸口沢1	137-D-055	56,985	37	34	○	516	0	〃
早良区	63	早良区大字脇山、大字小笠木	門戸口沢2	137-D-056	135,141	54	0	○	48,440	21	〃
早良区	64	早良区大字脇山	門戸口沢3	137-D-057	32,236	17	0	○	6,830	6	〃
早良区	65	早良区大字脇山	谷口沢1	137-D-058	47,926	28	0	○	4,460	4	〃
早良区	66	早良区大字脇山	谷口沢2	137-D-059	44,753	4	0	○	17,079	1	〃
早良区	67	早良区大字小笠木	舟引沢	137-D-060	14,139	7	6	○	229	0	〃
早良区	68	早良区大字小笠木	舟引川4	137-D-061	35,251	8	8	○	119	0	〃
早良区	69	早良区大字小笠木	舟引川2	137-D-062	23,481	9	5	○	326	0	〃
早良区	70	早良区大字小笠木	峠川	137-D-063	26,024	8	0	○	175	0	〃
早良区	71	早良区大字小笠木、大字脇山	舟引川1	137-D-064	42,375	13	13	○	12,833	4	〃
早良区	72	早良区大字小笠木	舟引川3	137-D-065	50,265	6	0	○	17,844	2	〃
早良区	73	早良区大字小笠木	峠沢	137-D-066	42,364	10	0	○	5,870	2	〃
早良区	74	早良区大字小笠木	志水谷1	137-D-067	37,211	12	6	○	647	0	〃
早良区	75	早良区大字小笠木	志水谷2	137-D-068	44,631	8	0	○	556	0	〃
早良区	76	早良区大字小笠木、大字脇山	栗尾川-1	137-D-069	232,421	22	0	○	3,479	0	〃
早良区	77	早良区大字小笠木、大字脇山	栗尾川-2	137-D-070	235,278	22	22	○	132,398	3	〃

【土石流】

区名	所在地	土砂災害警戒区域									
		箇所名	箇所番号	面積(m ²)	人家戸数			特別警戒区域		告示年月日 告示番号	
					重複	面積(m ²)	人家戸数				
早良区	78	早良区大字小笠木、大字脇山	栗尾川-3	137-D-071	227,683	23	22	○	2,917	0	〃
早良区	79	早良区大字板屋	黒牟田谷2	137-D-072	17,259	2	2	○	13,262	1	〃
早良区	80	早良区大字板屋	黒牟田谷	137-D-073	18,157	2	0	○	11,772	1	〃
早良区	81	早良区大字板屋、佐賀県神埼郡吉野ヶ里町松隈	那珂谷川-1	137-D-074	44,893	0	0	○	5,961	0	〃
早良区	82	早良区大字板屋、佐賀県神埼郡吉野ヶ里町松隈	那珂谷川-2	137-D-075	43,849	0	0	○	195	0	〃
早良区	83	早良区大字板屋、佐賀県神埼郡吉野ヶ里町松隈	那珂谷川-3	137-D-076	24,275	0	0	○	5,208	0	〃
早良区	84	早良区大字板屋、佐賀県神埼郡吉野ヶ里町松隈	那珂谷川-4	137-D-077	23,634	0	0	○	128	0	〃
早良区	85	早良区大字板屋	板屋川	137-D-078	33,523	7	0	○	11,260	4	〃
早良区	86	早良区大字板屋	山添川	137-D-079	20,329	0	0	-	0	0	平成26年3月25日 福岡県告示第270号
早良区	87	早良区大字椎原、大字脇山	北田沢1-1	137-D-080	27,532	4	4	○	1,440	0	平成26年3月25日 福岡県告示第270号、 第271号
早良区	88	早良区大字椎原、大字脇山	北田沢1-2	137-D-081	60,953	10	10	○	2,155	0	〃
早良区	89	早良区大字椎原、大字脇山	北田沢1-3	137-D-082	35,261	6	6	○	12,716	2	〃
早良区	90	早良区大字椎原	北田沢1-4	137-D-083	97,540	13	13	○	838	0	〃
早良区	91	早良区大字椎原	荒谷川1	137-D-084	245,040	17	17	○	73,403	4	〃
早良区	92	早良区大字椎原	荒谷川4-1	137-D-085	13,686	3	3	○	309	0	〃
早良区	93	早良区大字椎原、大字板屋	荒谷川4-2	137-D-086	27,825	3	3	○	740	0	〃
早良区	94	早良区大字椎原	荒谷川2	137-D-087	328,832	35	21	○	13,538	3	〃
早良区	95	早良区大字椎原	荒谷川3	137-D-088	256,899	20	6	○	43,010	6	〃
早良区	96	早良区大字椎原	辻永野沢-1	137-D-089	89,562	8	0	○	35,998	4	〃
早良区	97	早良区大字椎原	辻永野沢-2	137-D-090	126,213	8	8	○	1,082	0	〃
早良区	98	早良区大字椎原	辻谷1-1	137-D-091	46,233	11	11	○	7,322	3	〃
早良区	99	早良区大字椎原	辻谷1-2	137-D-092	69,527	19	19	○	1,014	0	〃
早良区	100	早良区大字椎原	辻谷2	137-D-093	154,076	56	50	○	417	0	〃
早良区	101	早良区大字椎原	辻谷3	137-D-094	147,207	50	0	○	1,210	0	〃
早良区	102	早良区大字椎原	湯の野谷	137-D-095	16,281	6	0	○	2,197	1	〃
早良区	103	早良区大字椎原	小爪川	137-D-096	41,009	6	0	○	22,837	4	〃
早良区	104	早良区大字椎原	一ツ田谷	137-D-097	68,160	11	2	○	1,929	0	〃

【土石流】

区名	所在地	土砂災害警戒区域								
		箇所名	箇所番号	面積(m ²)	人家戸数			特別警戒区域		告示年月日 告示番号
					重複	面積(m ²)	人家戸数			
早良区	105 早良区大字西	西神の原沢-1	137-D-098	82,517	13	0	○	322	0	〃
早良区	106 早良区大字西	西神の原沢-2	137-D-099	2,316	0	0	○	96	0	〃
早良区	107 早良区大字西	大谷川	137-D-100	269,370	4	0	○	3,739	0	〃
早良区	108 早良区大字西	僧座川	137-D-101	372,096	42	0	○	32,499	2	〃
早良区	109 早良区大字西	西中山沢	137-D-102	53,818	10	0	○	41,079	9	〃
早良区	110 早良区大字西	長尾川	137-D-103	208,815	22	19	○	192	0	〃
早良区	111 早良区大字西	西谷川	137-D-104	3,204	0	0	○	348	0	〃
早良区	112 早良区大字石釜、大字西、大字内野、内野2・4丁目	坊主川	137-D-105	918,309	253	117	○	12,181	0	〃
早良区	113 早良区大字西	古賀谷1	137-D-106	33,124	18	6	○	14,222	5	〃
早良区	114 早良区大字西、大字石釜	古賀谷2-1	137-D-107	8,881	0	0	○	132	0	〃
早良区	115 早良区大字西、大字石釜	古賀谷2-2	137-D-108	8,819	0	0	○	64	0	〃
早良区	116 早良区大字西	古賀谷3	137-D-109	9,898	6	0	○	455	0	〃
早良区	35 早良区西入部4・5丁目、大字西入部	西入部川2	137-D-110	29,274	6	0	○	11,268	4	〃
早良区	36 早良区大字西入部、西区室見が丘3丁目	浦江沢	137-D-111	49,198	98	86	○	542	0	〃
早良区	37 早良区大字西入部、西区室見が丘3丁目	浦江谷	137-D-112	40,649	103	0	○	318	0	〃
早良区	38 早良区大字西入部、西区室見が丘3丁目	浦江沢2	137-D-113	36,389	97	92	○	6,253	14	〃
早良区	39 早良区西入部4・5丁目、大字西入部	西入部川1	137-D-114	32,195	6	6	○	20,482	6	〃
早良区	40 早良区西入部4丁目、大字西入部	丸熊沢	137-D-115	92,382	13	0	○	25,522	5	〃
早良区	41 早良区西入部4丁目、大字西入部	丸熊谷	137-D-116	84,264	11	0	○	4,853	0	〃
早良区	117 早良区大字石釜、大字西	小原川	137-D-119	306,260	125	0	○	4,360	0	〃
早良区	118 早良区大字石釜	多々羅川	137-D-120	90,167	13	0	○	37,426	9	〃
早良区	119 早良区大字石釜	多々羅沢	137-D-121	39,059	17	16	○	843	0	〃
早良区	120 早良区大字石釜	小原沢	137-D-122	11,527	9	2	-	0	0	平成26年3月25日 福岡県告示第270号
早良区	121 早良区大字石釜	中石釜谷2	137-D-123	28,849	15	15	○	104	0	平成26年3月25日 福岡県告示第270号、 第271号
早良区	122 早良区大字石釜	中石釜谷1	137-D-124	43,508	24	10	○	333	0	〃
早良区	123 早良区大字石釜	新飼川2	137-D-125	34,348	1	1	○	2,281	0	〃
早良区	124 早良区大字石釜	新飼川1	137-D-126	182,486	23	0	○	78,209	3	〃

【土石流】

区名	所在地	土砂災害警戒区域								
		箇所名	箇所番号	面積(m ²)	人家戸数			特別警戒区域		告示年月日 告示番号
					重複	面積(m ²)	人家戸数			
早良区	125 早良区大字石釜	上石釜谷1	137-D-127	24,996	2	1	○	6,383	1	〃
早良区	126 早良区大字石釜	上石釜谷2	137-D-128	21,193	3	1	○	115	0	〃
早良区	127 早良区大字石釜	上石釜谷	137-D-129	40,972	14	0	○	251	0	〃
早良区	128 早良区大字石釜、大字曲淵	花乱谷	137-D-130	18,466	1	0	○	1,907	0	〃
早良区	129 早良区大字石釜、大字曲淵	滝川2	137-D-131	22,172	0	0	○	91	0	〃
早良区	130 早良区大字石釜、大字曲淵	滝川1	137-D-132	31,874	0	0	○	23,210	0	〃
早良区	131 早良区大字石釜	北川	137-D-133	4,857	2	0	○	851	1	〃
早良区	132 早良区大字石釜	下畑川	137-D-134	11,555	3	0	○	30	0	〃
早良区	133 早良区大字石釜	下の畑谷	137-D-135	20,229	7	0	○	256	0	〃
早良区	134 早良区西入部4丁目、早良2・3・4丁目、大字西入部、大字東入部	長峰川	137-D-117	196,332	25	0	○	16,037	3	〃
早良区	135 早良区早良4丁目、大字石釜、大字西入部	長峰沢1	137-D-118	70,965	37	2	○	6,708	1	〃
早良区	136 早良区早良6・7丁目、大字石釜	陽光谷	137-D-136	27,152	43	4	○	145	0	〃
早良区	137 早良区早良6丁目、大字石釜	内野西沢1	137-D-137	78,407	84	74	○	1,726	0	〃
早良区	138 早良区早良1・2・6丁目、大字石釜	内野西沢2	137-D-138	79,067	117	0	○	14,674	22	〃
早良区	139 早良区早良4・5丁目、大字石釜	石釜川2	137-D-139	90,304	185	126	○	136	0	〃
早良区	140 早良区早良4・5・6丁目、大字石釜	石釜川1	137-D-140	116,057	221	184	○	55	0	〃
早良区	141 早良区早良4・5丁目、大字石釜	長峰沢2	137-D-141	54,496	128	0	○	10,994	0	〃
早良区	142 早良区大字曲淵	石原谷1	137-D-142	8,533	8	0	○	70	0	〃
早良区	143 早良区大字曲淵	石原谷2	137-D-143	6,532	2	0	○	75	0	〃
早良区	144 早良区大字曲淵	一の瀬川3	137-D-144	9,550	3	0	○	123	0	〃
早良区	145 早良区大字曲淵	滝川3-2	137-D-145	14,376	1	1	○	109	0	〃
早良区	146 早良区大字曲淵	滝川3-1	137-D-146	22,161	1	0	○	1,581	0	〃
早良区	147 早良区大字曲淵	隧道上谷	137-D-147	15,421	1	0	○	214	0	〃
早良区	148 早良区大字曲淵	浦の山沢1	137-D-148	9,909	2	2	○	6,704	2	〃
早良区	149 早良区大字曲淵	浦の山沢2	137-D-149	8,665	2	0	○	183	0	〃
早良区	150 早良区大字曲淵	大谷口沢1	137-D-150	11,591	3	2	○	106	0	〃
早良区	151 早良区大字曲淵	大谷口沢2	137-D-151	15,627	3	0	○	22	0	〃

【土石流】

区名	所在地	土砂災害警戒区域								
		箇所名	箇所番号	面積(m ²)	人家戸数			特別警戒区域		告示年月日 告示番号
					重複	面積(m ²)	人家戸数			
早良区	152 早良区大字曲淵	大山上沢	137-D-152	18,465	5	0	○	932	0	〃
早良区	153 早良区大字曲淵	楔谷沢	137-D-153	20,478	4	4	-	0	0	平成26年3月25日 福岡県告示第270号
早良区	154 早良区大字飯場、大字曲淵	一の瀬川1	137-D-154	107,957	7	3	○	73,417	5	平成26年3月25日 福岡県告示第270号、 第271号
早良区	155 早良区大字飯場、大字曲淵	一の瀬川2	137-D-155	11,621	0	0	○	997	0	〃
早良区	156 早良区大字飯場	飯場川2-1	137-D-156	16,507	0	0	○	195	0	〃
早良区	157 早良区大字飯場	飯場川2-2	137-D-157	21,410	0	0	-	0	0	平成26年3月25日 福岡県告示第270号
早良区	158 早良区大字飯場	飯場川2-3	137-D-158	29,171	0	0	○	306	0	平成26年3月25日 福岡県告示第270号、 第271号
早良区	159 早良区大字飯場	野河内谷	137-D-159	25,396	7	7	○	2,620	3	〃
早良区	160 早良区大字飯場	八丁川	137-D-160	56,361	13	0	○	38,719	10	〃
早良区	161 早良区大字飯場	一ノ野川	137-D-161	13,731	3	3	○	160	0	〃
早良区	162 早良区大字飯場、大字曲淵	飯場谷川	137-D-162	18,736	5	2	○	10,134	2	〃
早良区	163 早良区大字飯場、大字曲淵	先堂川	137-D-163	10,640	7	7	-	0	0	平成26年3月25日 福岡県告示第270号
早良区	164 早良区大字飯場	飯場谷1	137-D-164	4,290	0	0	○	202	0	平成26年3月25日 福岡県告示第270号、 第271号
早良区	165 早良区大字飯場	飯場谷2	137-D-165	4,117	1	1	○	137	0	〃
早良区	166 早良区大字飯場、大字曲淵	飯場川1	137-D-166	21,916	11	0	○	11,402	3	〃
西区	1 西区大字西浦	西浦(b)	135-D-001	37,188	0	0	-	0	0	平成26年3月25日 福岡県告示第268号
西区	2 西区大字西浦	西浦(a)	135-D-002	78,615	0	0	○	107	0	平成26年3月25日 福岡県告示第268号、 第269号
西区	3 西区大字西浦	高山川	135-D-003	27,991	7	0	-	0	0	平成26年3月25日 福岡県告示第268号
西区	4 西区大字西浦、大字宮浦	宮浦(c)	135-D-004	50,502	2	0	○	39	0	平成26年3月25日 福岡県告示第268号、 第269号
西区	5 西区大字宮浦	宮浦(f)	135-D-005	24,318	0	0	○	1,657	0	〃
西区	6 西区大字宮浦	宮浦(d)	135-D-006	43,418	6	0	-	0	0	平成26年3月25日 福岡県告示第268号
西区	7 西区大字宮浦	宮浦(e)	135-D-007	31,433	1	1	-	0	0	〃
西区	8 西区大字宮浦	太田川	135-D-008	20,254	5	0	-	0	0	〃
西区	9 西区大字宮浦	馬立川	135-D-009	45,659	23	5	○	1,634	0	平成26年3月25日 福岡県告示第268号、 第269号
西区	10 西区大字宮浦	宮浦(g)	135-D-010	8,000	1	0	○	72	0	〃
西区	11 西区大字宮浦	小浜川	135-D-011	27,135	18	0	○	1,518	2	〃
西区	12 西区大字宮浦、大字小田	深氏川	135-D-012	23,235	10	0	-	0	0	平成26年3月25日 福岡県告示第268号

【土石流】

区名	所在地	土砂災害警戒区域								
		箇所名	箇所番号	面積(m ²)	人家戸数		特別警戒区域		告示年月日 告示番号	
					重複		面積(m ²)	人家戸数		
西区	13 西区大字小田	川原川	135-D-013	8,771	4	0	-	0	0	〃
西区	14 西区大字小田	小田谷	135-D-014	11,769	7	0	○	74	0	平成26年3月25日 福岡県告示第268号、 第269号
西区	15 西区大字小田	山方川	135-D-015	15,005	11	0	-	0	0	平成26年3月25日 福岡県告示第268号
西区	16 西区大字小田	小田(a)	135-D-016	39,274	0	0	○	22	0	平成26年3月25日 福岡県告示第268号、 第269号
西区	17 西区大字小田	小田(b)	135-D-017	47,889	0	0	-	0	0	平成26年3月25日 福岡県告示第268号
西区	18 西区大字草場	小田(e)	135-D-018	6,626	0	0	-	0	0	〃
西区	19 西区大字草場	草場(a)	135-D-019	5,550	0	0	○	245	0	平成26年3月25日 福岡県告示第268号、 第269号
西区	20 西区大字草場	小田(f)	135-D-020	14,615	0	0	○	4,395	0	〃
西区	21 西区大字草場	小田(g)-2	135-D-021	16,499	0	0	○	443	0	〃
西区	22 西区大字草場	小田(g)-1	135-D-022	76,706	0	0	○	394	0	〃
西区	23 西区大字草場	小田(c)	135-D-023	63,595	2	0	○	1,271	0	〃
西区	24 西区大字草場	小田(d)	135-D-024	62,702	0	0	○	67	0	〃
西区	25 西区大字桑原	草場(b)	135-D-025	17,617	0	0	-	0	0	平成26年3月25日 福岡県告示第268号
西区	26 西区大字桑原	桑原(b)	135-D-026	19,159	0	0	○	8	0	平成26年3月25日 福岡県告示第268号、 第269号
西区	27 西区今津、大字桑原	今津2	135-D-027	10,125	0	0	○	1,788	0	〃
西区	28 西区大字桑原	桑原(c)-2	135-D-028	9,456	0	0	-	0	0	平成26年3月25日 福岡県告示第268号
西区	29 西区大字桑原	桑原(c)-1	135-D-029	13,099	0	0	○	154	0	平成26年3月25日 福岡県告示第268号、 第269号
西区	30 西区大字桑原	桑原谷	135-D-030	32,407	28	0	-	0	0	平成26年3月25日 福岡県告示第268号
西区	31 西区大字桑原	桑原(a)	135-D-031	16,320	1	0	-	0	0	〃
西区	32 西区大字元岡	下の谷川	135-D-032	13,252	20	0	-	0	0	〃
西区	33 西区大字元岡	元岡(b)	135-D-033	19,180	22	13	○	572	0	平成26年3月25日 福岡県告示第268号、 第269号
西区	34 西区大字元岡、糸島市大字泊	元岡(e)	135-D-037	78,304	19	0	○	125	0	〃
西区	35 西区大字飯氏	飯氏谷(1)	135-D-038	4,418	0	0	○	2,118	0	〃
西区	36 西区大字飯氏	飯氏川-1	135-D-039	56,948	41	0	○	101	0	〃
西区	37 西区大字飯氏	飯氏川-2	135-D-040	65,553	47	41	○	3,528	1	〃
西区	38 西区大字飯氏	飯氏川-3	135-D-041	2,071	0	0	○	140	0	〃
西区	39 西区大字飯氏	飯氏川-4	135-D-042	61,556	47	41	○	95	0	〃

【土石流】

区名	所在地	土砂災害警戒区域									
		箇所名	箇所番号	面積(m ²)	人家戸数			特別警戒区域		告示年月日 告示番号	
					重複	面積(m ²)	人家戸数				
西区	40	西区大字飯氏	飯氏川-5	135-D-043	53,755	35	35	○	215	0	〃
西区	41	西区大字飯氏	飯氏川-6	135-D-044	19,402	0	0	○	210	0	〃
西区	42	西区大字徳永	徳永谷2	135-D-045	74,905	55	0	○	131	0	〃
西区	43	西区大字女原、大字徳永	徳永谷	135-D-046	274,525	175	172	○	7	0	〃
西区	44	西区大字女原、大字徳永	女原沢(2)	135-D-047	236,186	172	0	○	1,584	0	〃
西区	45	西区大字女原、大字徳永	女原沢(1)	135-D-048	252,017	178	172	○	945	0	〃
西区	46	西区大字女原	女原谷	135-D-049	11,604	3	3	○	190	0	〃
西区	47	西区今宿町	今宿谷1	135-D-050	12,901	24	0	○	827	0	〃
西区	48	西区今宿町	今宿谷2	135-D-051	43,677	29	8	○	630	0	〃
西区	49	西区今宿町	新谷-1	135-D-052	47,067	18	0	○	2,077	0	〃
西区	50	西区今宿町	新谷-2	135-D-053	46,317	16	16	○	1,044	0	〃
西区	51	西区今宿町	今宿川	135-D-054	39,711	18	0	○	7,147	0	〃
西区	52	西区今宿上ノ原	相原沢2	135-D-055	144,356	32	0	○	7,458	0	〃
西区	53	西区今宿上ノ原	相原沢1	135-D-056	156,808	33	32	○	1,425	0	〃
西区	54	西区今宿上ノ原	ウソノクチ谷	135-D-057	66,958	1	0	○	3,765	0	〃
西区	55	西区今宿上ノ原	上ノ原川2-1	135-D-058	124,607	56	0	○	3,160	0	〃
西区	56	西区今宿上ノ原	上ノ原川2-2	135-D-059	138,151	61	56	-	0	0	平成26年3月25日 福岡県告示第268号
西区	57	西区今宿上ノ原	上ノ原川1-1	135-D-060	152,359	91	52	○	336	0	平成26年3月25日 福岡県告示第268号、 第269号
西区	58	西区今宿上ノ原	上ノ原川1-2	135-D-061	152,015	95	91	○	129	0	〃
西区	59	西区今宿上ノ原	今宿谷3	135-D-062	210,380	100	84	○	40,989	42	〃
西区	60	西区今宿上ノ原	西上ノ原川2	135-D-063	154,168	85	28	○	3,975	1	〃
西区	61	西区今宿上ノ原	西上ノ原川1	135-D-064	146,117	89	85	-	0	0	平成26年3月25日 福岡県告示第268号
西区	62	西区今宿上ノ原	七寺川-3	135-D-065	70,440	15	0	○	288	0	平成26年3月25日 福岡県告示第268号、 第269号
西区	63	西区今宿上ノ原	七寺川-4	135-D-066	110,932	15	15	○	2,240	0	〃
西区	64	西区今宿上ノ原	七寺川-5	135-D-067	113,427	15	15	○	202	0	〃
西区	65	西区今宿上ノ原	七寺川-6	135-D-068	108,741	25	15	○	1,095	0	〃
西区	66	西区今宿上ノ原	七寺川-1	135-D-069	84,049	16	15	-	0	0	平成26年3月25日 福岡県告示第268号

【土石流】

区名	所在地	土砂災害警戒区域									
		箇所名	箇所番号	面積(m ²)	人家戸数		特別警戒区域		告示年月日 告示番号		
					重複		面積(m ²)	人家戸数			
西区	67	西区今宿上ノ原	七寺川-2	135-D-070	83,732	15	15	○	821	0	平成26年3月25日 福岡県告示第268号、 第269号
西区	68	西区今宿上ノ原	上ノ原谷2	135-D-071	72,661	15	15	○	262	0	〃
西区	69	西区今宿上ノ原	上ノ原谷1	135-D-072	58,938	12	8	○	7,209	3	〃
西区	70	西区今宿上ノ原	上ノ原川2	135-D-073	29,125	25	7	○	30	0	〃
西区	71	西区今宿上ノ原	上岩ノ沢	135-D-074	47,383	46	19	○	19,029	34	〃
西区	72	西区今宿上ノ原	焼山沢	135-D-075	79,755	2	0	○	9,706	1	〃
西区	73	西区今宿上ノ原	広田谷	135-D-076	56,089	2	0	○	1,497	0	〃
西区	74	西区今宿上ノ原	堀の内沢	135-D-077	89,347	26	0	○	4,645	1	〃
西区	75	西区今宿上ノ原	下川原沢	135-D-078	21,907	17	16	○	161	0	〃
西区	76	西区今宿青木	川芝谷3	135-D-079	31,493	37	0	○	73	0	〃
西区	77	西区今宿青木、今宿上ノ原	川芝谷2	135-D-080	28,984	34	33	○	108	0	〃
西区	78	西区今宿青木	川芝谷1	135-D-081	26,182	30	28	○	145	0	〃
西区	79	西区今宿青木	鯉谷2	135-D-082	55,531	79	0	○	55	0	〃
西区	80	西区今宿青木	鯉谷1	135-D-083	62,546	85	77	○	57	0	〃
西区	81	西区今宿東3丁目、今宿青木	今宿東川	135-D-084	28,447	65	0	○	155	0	〃
西区	82	西区今宿東3丁目、今宿青木	今宿谷4	135-D-085	6,588	25	0	○	25	0	〃
西区	83	西区今宿青木	長垂川	135-D-086	8,869	1	0	○	1,812	0	〃
西区	84	西区今宿青木、生の松原1丁目、 下山門	大谷沢	135-D-087	49,396	25	0	○	327	0	〃
西区	85	西区今宿青木、生の松原1丁目、 下山門	大谷沢2	135-D-088	55,625	25	25	○	28	0	〃
西区	86	西区生の松原1・3丁目、大字下山 門	生田川1	135-D-089	79,121	144	0	○	858	0	〃
西区	87	西区大字下山門、生の松原4丁 目、上山門3丁目	生田川2	135-D-090	102,404	343	0	○	151	0	〃
西区	88	西区今宿青木、大字捨六町、西の 丘3丁目	福寿谷川2	135-D-091	78,568	0	0	-	0	0	平成26年3月25日 福岡県告示第268号
西区	89	福岡市西区大字捨六町、今宿青 木及び西の丘3丁目	福寿谷川1	135-D-092	69,392	0	0	-	0	0	〃
西区	90	西区大字捨六町、西の丘3丁目	野方川1	135-D-093	26,210	0	0	○	2,268	0	平成26年3月25日 福岡県告示第268号、 第269号
西区	91	西区大字捨六町	野方川2	135-D-094	24,399	0	0	○	1,630	0	〃
西区	92	西区大字野方、大字捨六町、生松 台1丁目、野方7丁目	名切谷川	135-D-095	50,950	154	0	-	0	0	平成26年3月25日 福岡県告示第268号
西区	93	西区大字野方、生松台1・2・3丁 目、野方5・6・7丁目	名切谷川右支 川	135-D-096	256,630	507	116	-	0	0	〃

【土石流】

区名	所在地	土砂災害警戒区域									
		箇所名	箇所番号	面積(m ²)	人家戸数		特別警戒区域		告示年月日 告示番号		
					重複	面積(m ²)	人家戸数				
西区	94	西区大字野方、生松台1・2・3丁目、野方5・6・7丁目	高尾川左支川	135-D-097	223,280	511	476	-	0	0	〃
西区	95	西区大字野方、生松台1・2・3丁目、野方5・7丁目	高尾川	135-D-098	235,941	441	50	-	0	0	〃
西区	96	西区大字野方、生松台1・2・3丁目、野方7丁目	笠間谷川	135-D-099	234,389	570	550	-	0	0	〃
西区	97	西区大字野方、生松台2・3丁目、野方5丁目	大音川	135-D-100	211,176	644	39	-	0	0	〃
西区	98	西区大字羽根戸、野方4・5丁目、大字野方	十郎川谷川2	135-D-101	109,939	283	190	○	1,386	1	平成26年3月25日 福岡県告示第268号、 第269号
西区	99	福岡市西区大字羽根戸、大字野方、野方4・5丁目、生松台2丁目	十郎川谷川1	135-D-102	176,492	496	483	○	170	0	〃
西区	100	西区野方4・5丁目、大字野方、大字羽根戸	十郎川左支川	135-D-103	86,548	172	41	-	0	0	平成26年3月25日 福岡県告示第268号
西区	101	西区野方4丁目、大字羽根戸	道隈川	135-D-104	98,291	19	0	○	2,277	0	平成26年3月25日 福岡県告示第268号、 第269号
西区	102	西区大字飯盛、大字羽根戸、大字吉武	飯盛沢	135-D-105	228,217	82	0	○	4,438	0	〃
西区	103	西区大字吉武	堂面沢	135-D-106	25,849	15	0	○	1,249	1	〃
西区	104	西区大字吉武	吉武沢1	135-D-107	11,129	0	0	○	1,005	0	〃
西区	105	西区大字吉武	吉武沢3	135-D-108	24,987	0	0	○	443	0	〃
西区	106	西区大字吉武	吉武沢2	135-D-109	26,093	2	0	○	2,374	0	〃
西区	107	西区大字金武、大字吉武	日向川	135-D-110	80,003	5	0	○	353	0	〃
西区	108	西区大字金武、大字吉武	吉武川1	135-D-111	86,232	5	5	○	151	0	〃
西区	109	西区大字金武、大字吉武	吉武川2	135-D-112	93,821	5	5	○	521	0	〃
西区	110	西区大字金武、大字吉武	吉武川3	135-D-113	93,705	5	5	○	1,641	0	〃
西区	111	西区大字金武、大字吉武	吉武川4	135-D-114	72,833	5	5	○	2,300	0	〃
西区	112	西区大字金武、大字吉武	乙石川	135-D-115	100,258	22	1	○	24,522	2	〃
西区	113	西区大字金武	金武川5	135-D-116	9,149	0	0	○	142	0	〃
西区	114	西区大字金武	金武川4	135-D-117	8,070	0	0	○	278	0	〃
西区	115	西区大字金武	金武川6	135-D-118	10,362	0	0	○	199	0	〃
西区	116	西区大字金武	竜谷川-2	135-D-119	70,264	16	16	○	230	0	〃
西区	117	西区大字金武	竜谷川-1	135-D-120	70,650	16	0	○	4,463	0	〃
西区	118	西区大字金武	金武川7	135-D-121	25,395	5	0	○	585	0	〃
西区	119	西区室見が丘1丁目、大字金武	金武川1	135-D-122	26,760	32	0	○	184	0	〃
西区	120	西区室見が丘1丁目、大字金武	金武川2	135-D-123	38,882	109	28	○	153	0	〃

【土石流】

区名		所在地	土砂災害警戒区域								
			箇所名	箇所番号	面積(m ²)	人家戸数		特別警戒区域		告示年月日 告示番号	
						重複		面積(m ²)	人家戸数		
西区	121	西区室見が丘1・3丁目、大字金武	金武川3	135-D-124	29,785	56	33	○	303	0	〃
西区	122	西区室見が丘1・3丁目、大字金武	金武谷	135-D-125	32,789	56	56	○	1,303	0	〃

【急傾斜地の崩壊】

区名	所在地	土砂災害警戒区域								
		箇所名	箇所番号	面積(m ²)	人家戸数			特別警戒区域		告示年月日 告示番号
					重複	面積(m ²)	人家戸数	面積(m ²)	人家戸数	
東区	1 東区雁の巣1丁目、奈多3丁目	雁の巣(A)	131-K-001	478	1	0	○	137	1	平成26年3月18日 福岡県告示第224号、 第225号
東区	2 東区雁の巣1丁目、奈多3丁目	奈多-3	131-K-002	1,216	1	0	-	0	0	平成26年3月18日 福岡県告示第224号
東区	3 東区雁の巣1丁目、奈多3丁目	奈多-2	131-K-003	382	0	0	-	0	0	〃
東区	4 東区雁の巣1丁目	奈多-1	131-K-004	185	0	0	-	0	0	〃
東区	5 東区奈多3丁目	奈多西方	131-K-005	261	2	0	○	64	1	平成26年3月18日 福岡県告示第224号、 第225号
東区	6 東区奈多3丁目	奈多3丁目	131-K-006	1,054	4	0	○	315	3	〃
東区	7 東区奈多2丁目	牟田方-1	131-K-007	1,548	3	0	○	429	3	〃
東区	8 東区奈多2丁目	牟田方-2	131-K-008	602	2	0	-	0	0	平成26年3月18日 福岡県告示第224号
東区	9 東区三苦7・8丁目	三苦(A)	131-K-009	190	0	0	○	37	0	平成26年3月18日 福岡県告示第224号、 第225号
東区	10 東区美和台5丁目、美和台新町	美和台5丁目 (2)-5	131-K-010	377	2	0	-	0	0	平成26年3月18日 福岡県告示第224号
東区	11 東区美和台5丁目	美和台5丁目 (2)-3	131-K-011	554	4	0	-	0	0	〃
東区	12 東区美和台5丁目	美和台5丁目 (2)-2	131-K-012	657	5	1	-	0	0	〃
東区	13 東区美和台5丁目、美和台新町	美和台5丁目 (2)-1	131-K-013	315	1	0	-	0	0	〃
東区	14 東区美和台4・5丁目	美和台5丁目 (4)	131-K-014	2,495	11	0	-	0	0	〃
東区	15 東区美和台3・4・5・6丁目、美和台新町	美和台5丁目 (3)	131-K-015	49,806	93	0	○	17,332	23	平成26年3月18日 福岡県告示第224号、 第225号
東区	16 東区美和台6丁目、糟屋郡新宮町 湊坂3丁目	湊坂3丁目-1	131-K-016	11	30	0	-	0	0	平成26年3月18日 福岡県告示第224号
東区	17 東区美和台6・7丁目	美和台6丁目 (b)	131-K-017	3,859	13	0	-	0	0	〃
東区	18 東区三苦4丁目	三苦東浜	131-K-018	2,805	1	0	○	833	1	平成26年3月18日 福岡県告示第224号、 第225号
東区	19 東区美和台3丁目	美和台3丁目	131-K-019	5,633	13	0	○	359	2	〃
東区	20 東区和白6丁目、美和台3丁目	三苦(b)	131-K-020	4,185	5	0	○	1,281	3	〃
東区	21 東区和白3・6丁目	三苦(a)	131-K-021	2,143	8	0	○	596	0	〃
東区	22 東区美和台1・2丁目	美和台2丁目 (a)-1	131-K-022	2,317	8	0	-	0	0	平成26年3月18日 福岡県告示第224号
東区	23 東区美和台1・2丁目	美和台2丁目 (a)-2	131-K-023	1,812	7	0	-	0	0	〃
東区	24 東区美和台1丁目、和白丘3丁目	美和台1丁目 (b)	131-K-024	3,332	45	0	-	0	0	〃
東区	25 東区美和台1丁目	美和台1丁目 (c)	131-K-025	6,961	22	1	-	0	0	〃
東区	26 東区美和台1・2丁目、和白丘2丁目	美和台2丁目 -1	131-K-026	13,637	29	0	○	190	0	平成26年3月18日 福岡県告示第224号、 第225号
東区	27 東区和白丘3丁目、美和台1丁目	和白丘3丁目 (2)	131-K-029	3,467	2	0	-	0	0	〃
東区	28 東区美和台1丁目、和白丘3丁目	美和台1丁目	131-K-030	4,537	13	0	-	0	0	〃
東区	29 東区和白丘1丁目	和白丘1丁目	131-K-031	1,896	44	0	○	408	44	〃
東区	30 東区和白5丁目	勝ヶ崎(1)-1	131-K-032	7,408	22	0	○	2,879	6	〃
東区	31 東区和白5丁目	勝ヶ崎(1)-2	131-K-033	2,908	6	0	○	46	2	〃

【急傾斜地の崩壊】

区名	所在地	土砂災害警戒区域								
		箇所名	箇所番号	面積(m ²)	人家戸数			特別警戒区域		告示年月日 告示番号
					重複			面積(m ²)	人家戸数	
東区	32 東区和白丘2・3丁目	和白丘2丁目 (1)-2	131-K-034	2,618	0	0	○	393	0	〃
東区	33 東区和白丘2丁目	和白丘2丁目 (2)	131-K-036	2,032	11	0	-	0	0	平成26年3月18日 福岡県告示第224号
東区	34 東区和白丘2丁目	和白丘2丁目 -3	131-K-037	2,440	21	0	○	293	4	平成26年3月18日 福岡県告示第224号、 第225号
東区	35 東区和白丘2丁目	和白丘2丁目 -2	131-K-038	384	2	0	○	90	0	〃
東区	36 東区和白丘2丁目	和白丘2丁目 -1	131-K-039	5,415	24	0	-	0	0	平成26年3月18日 福岡県告示第224号
東区	37 東区和白丘2丁目、和白5丁目	和白丘2丁目 (3)	131-K-040	7,288	47	0	○	1,672	37	平成26年3月18日 福岡県告示第224号、 第225号
東区	38 東区和白東3丁目	和白東3丁目 (2)-2	131-K-041	559	0	0	-	0	0	平成26年3月18日 福岡県告示第224号
東区	39 東区和白東3丁目	和白東3丁目 (2)-1	131-K-042	1,479	100	0	○	473	0	平成26年3月18日 福岡県告示第224号、 第225号
東区	40 東区和白東2・3丁目	和白東3丁目 (1)-3	131-K-043	2,406	100	100	○	689	100	〃
東区	41 東区和白東3丁目	和白東3丁目 (1)-2	131-K-044	1,958	0	0	○	470	0	〃
東区	42 東区和白東3丁目	和白東3丁目 (1)-1	131-K-045	3,294	0	0	○	606	0	〃
東区	43 東区和白東2丁目	和白東2丁目 (a)	131-K-046	1,605	3	0	○	541	1	〃
東区	44 東区和白東2丁目	和白東2丁目 (b)	131-K-047	421	2	0	○	96	0	〃
東区	45 東区高美台4丁目	高見台4丁目	131-K-048	5,973	10	0	-	0	0	平成26年3月18日 福岡県告示第224号
東区	46 東区和白2・3丁目	和白2丁目-2	131-K-049	2,166	1	1	○	603	0	平成26年3月18日 福岡県告示第224号、 第225号
東区	47 東区和白2・3丁目	和白2丁目-1	131-K-050	8,116	133	0	○	1,472	30	〃
東区	48 東区和白2丁目	和白2丁目(2)	131-K-051	367	30	0	-	0	0	平成26年3月18日 福岡県告示第224号
東区	49 東区和白2丁目	和白2丁目(1)	131-K-052	2,183	0	0	○	288	0	平成26年3月18日 福岡県告示第224号、 第225号
東区	50 東区大字上和白	上和白(C)	131-K-053	1,243	0	0	○	432	0	〃
東区	51 東区大字上和白、和白東1丁目	上和白-1	131-K-054	1,998	16	0	-	0	0	平成26年3月18日 福岡県告示第224号
東区	52 東区大字上和白	上和白(D)-2	131-K-055	1,482	0	0	○	368	0	平成26年3月18日 福岡県告示第224号、 第225号
東区	53 東区大字上和白	上和白(A)-2	131-K-056	927	0	0	○	215	0	〃
東区	54 東区大字上和白	上和白(A)-1	131-K-057	385	0	0	○	80	0	〃
東区	55 東区大字上和白	上和白(D)-1	131-K-058	8,459	0	0	○	3,325	0	〃
東区	56 東区大字上和白	上和白-2	131-K-059	251	0	0	○	64	0	〃
東区	57 東区大字上和白、下原5丁目	上和白(B)-2	131-K-060	2,592	0	0	○	609	0	〃
東区	58 東区下原5丁目	上和白(B)-1	131-K-061	1,849	0	0	○	229	0	〃
東区	59 東区下原4・5丁目	下原5丁目(a)	131-K-062	8,093	47	0	○	3,095	47	〃
東区	60 東区下原5丁目	下原5丁目(b)	131-K-063	599	1	0	○	95	1	〃
東区	61 東区下原5丁目	下原5丁目(a) -2	131-K-064	1,387	1	1	○	503	1	〃
東区	62 東区下原5丁目	下原5丁目(a) -1	131-K-065	2,009	1	0	○	561	1	〃

【急傾斜地の崩壊】

区名	所在地	土砂災害警戒区域								告示年月日 告示番号
		箇所名	箇所番号	面積(m ²)	人家戸数			特別警戒区域		
					重複	面積(m ²)	人家戸数			
東区	63 東区下原5丁目	下原5丁目(c)	131-K-066	2,391	6	0	○	506	0	〃
東区	64 東区下原4・5丁目	下原社田	131-K-067	3,991	28	0	-	0	0	平成26年3月18日 福岡県告示第224号
東区	65 東区唐原4・6丁目	丸尾(1)	131-K-068	1,622	1	0	○	451	1	平成26年3月18日 福岡県告示第224号、 第225号
東区	66 東区唐原6丁目	丸尾	131-K-069	3,435	2	0	○	935	1	〃
東区	67 東区唐原6丁目	丸尾(3)	131-K-070	522	1	0	○	70	0	〃
東区	68 東区唐原6丁目	丸尾(4)	131-K-071	2,966	2	0	○	844	0	〃
東区	69 東区唐原6丁目	丸尾(2)	131-K-072	3,073	1	0	○	865	1	〃
東区	70 東区唐原6・7丁目	唐原7丁目	131-K-073	241	17	0	○	60	1	〃
東区	71 東区唐原4丁目	唐原4丁目	131-K-074	2,793	11	0	○	890	8	〃
東区	72 東区香住ヶ丘4丁目、唐原2丁目	香住ヶ丘4丁目 (a)	131-K-075	3,580	55	0	○	1,013	0	〃
東区	73 東区香住ヶ丘4丁目、唐原2丁目	香住ヶ丘4丁目 -2	131-K-076	1,068	20	0	○	317	0	〃
東区	74 東区香住ヶ丘4丁目	香住ヶ丘4丁目 -1	131-K-077	807	0	0	-	0	0	平成26年3月18日 福岡県告示第224号
東区	75 東区香住ヶ丘4丁目	香住ヶ丘4丁目 (c)	131-K-078	463	5	0	○	85	3	平成26年3月18日 福岡県告示第224号、 第225号
東区	76 東区香住ヶ丘4丁目	香住ヶ丘4丁目 (b)	131-K-079	2,141	7	0	○	287	2	〃
東区	77 東区香住ヶ丘4丁目	香住ヶ丘4丁目 (4)	131-K-080	519	3	0	-	0	0	平成26年3月18日 福岡県告示第224号
東区	78 東区香住ヶ丘4丁目	香住ヶ丘4丁目 (2)-1	131-K-081	3,307	20	0	○	346	1	平成26年3月18日 福岡県告示第224号、 第225号
東区	79 東区香住ヶ丘4丁目	香住ヶ丘4丁目 (2)-2	131-K-082	406	3	0	-	0	0	平成26年3月18日 福岡県告示第224号
東区	80 東区香住ヶ丘4・5丁目	香住ヶ丘4丁目 (2)	131-K-083	1,107	5	0	○	85	0	平成26年3月18日 福岡県告示第224号、 第225号
東区	81 東区香住ヶ丘4丁目	香住ヶ丘4丁目 (1)	131-K-084	6,550	36	0	○	684	4	〃
東区	82 東区香住ヶ丘5丁目	香住ヶ丘5丁目 (a)	131-K-085	578	2	0	-	0	0	平成26年3月18日 福岡県告示第224号
東区	83 東区香住ヶ丘5丁目	香住ヶ丘5丁目	131-K-086	1,171	4	0	○	205	0	平成26年3月18日 福岡県告示第224号、 第225号
東区	84 東区香住ヶ丘5丁目	香住ヶ丘5丁目 (b)	131-K-087	875	1	0	○	220	0	〃
東区	85 東区香住ヶ丘5丁目	香住ヶ丘5丁目 (1)	131-K-088	1,702	15	0	-	0	0	平成26年3月18日 福岡県告示第224号
東区	86 東区香住ヶ丘6丁目	香住ヶ丘6丁目 (3)-1	131-K-090	1,058	7	0	-	0	0	〃
東区	87 東区香住ヶ丘6丁目	香住ヶ丘6丁目 (1)	131-K-091	358	3	0	-	0	0	〃
東区	88 東区香住ヶ丘6丁目	香住ヶ丘6丁目 (2)-2	131-K-092	277	1	0	-	0	0	〃
東区	89 東区香住ヶ丘6丁目	香住ヶ丘6丁目 (2)-1	131-K-093	3,131	9	0	○	920	3	平成26年3月18日 福岡県告示第224号、 第225号
東区	90 東区香住ヶ丘6丁目	香住ヶ丘6丁目 (b)	131-K-094	2,329	4	0	○	1,238	0	〃
東区	91 東区香住ヶ丘6丁目	香住ヶ丘6丁目 (a)	131-K-095	2,724	17	0	○	1,395	0	〃
東区	92 東区香住ヶ丘7丁目	香住ヶ丘7丁目 -1	131-K-096	712	1	0	-	0	0	平成26年3月18日 福岡県告示第224号
東区	93 東区香住ヶ丘7丁目	香住ヶ丘7丁目 -2	131-K-097	354	1	0	-	0	0	〃

【急傾斜地の崩壊】

区名	所在地	土砂災害警戒区域								
		箇所名	箇所番号	面積(m ²)	人家戸数			特別警戒区域		告示年月日 告示番号
					重複	面積(m ²)	人家戸数	面積(m ²)	人家戸数	
東区	94 東区御島崎1・2丁目	御島崎2丁目	131-K-098	1,987	72	0	○	26	0	平成26年3月18日 福岡県告示第224号、 第225号
東区	95 東区御島崎2丁目	御島崎2丁目 (1)	131-K-099	524	34	0	○	115	34	〃
東区	96 東区香住ヶ丘2・3丁目	香住ヶ丘3丁目	131-K-100	6,523	21	0	○	1,791	1	〃
東区	97 東区香住ヶ丘3丁目	香住ヶ丘3丁目 (1)	131-K-101	594	1	0	-	0	0	平成26年3月18日 福岡県告示第224号
東区	98 東区香住ヶ丘3丁目	香住ヶ丘3丁目 (2)	131-K-102	1,005	2	0	-	0	0	〃
東区	99 東区香住ヶ丘2・3丁目	香住ヶ丘2丁目 (2)-2	131-K-103	6,907	60	0	-	0	0	〃
東区	100 東区香住ヶ丘2丁目	香住ヶ丘2丁目 (2)-1	131-K-104	400	24	0	-	0	0	〃
東区	101 東区香住ヶ丘2丁目	香住ヶ丘2丁目 (1)-2	131-K-105	2,303	24	24	○	411	12	平成26年3月18日 福岡県告示第224号、 第225号
東区	102 東区香住ヶ丘2、3丁目	香住ヶ丘2丁目 (1)-3	131-K-106	679	4	0	○	188	0	〃
東区	103 東区香住ヶ丘2丁目	香住ヶ丘2丁目 (1)-1	131-K-107	3,032	12	0	○	424	7	〃
東区	104 東区大字下原	秋山谷(3)	131-K-108	2,302	3	3	○	924	2	〃
東区	105 東区下原3丁目、大字下原	秋山谷(2)	131-K-109	110,001	4	0	○	4,992	1	〃
東区	106 東区大字下原	秋山谷(1)	131-K-110	283	0	0	○	97	0	〃
東区	107 東区下原3丁目	馬立	131-K-111	9,792	12	0	○	2,636	2	〃
東区	108 東区下原3丁目	下原3丁目	131-K-112	7,990	5	0	○	487	2	〃
東区	109 東区下原3丁目	秋山谷-3	131-K-113	2,264	0	0	○	735	0	〃
東区	110 東区下原3丁目	秋山谷-2	131-K-114	3,566	11	1	○	1,208	9	〃
東区	111 東区大字下原、下原3丁目	秋山谷-1	131-K-115	3,237	2	0	○	981	0	〃
東区	112 東区下原3丁目	秋山谷(4)	131-K-116	4,256	1	0	○	1,276	1	〃
東区	113 東区下原3丁目	名切(1)	131-K-117	39,088	10	9	○	17,519	4	〃
東区	114 東区下原3丁目	名切(2)-1	131-K-118	11,546	0	0	○	5,211	0	〃
東区	115 東区下原3丁目	名切(2)-2	131-K-119	58,712	39	0	○	31,884	11	〃
東区	116 東区下原3丁目、大字浜男	名切(3)	131-K-120	14,082	5	2	○	5,995	2	〃
東区	117 東区下原3丁目、大字浜男	浜男(a)	131-K-121	2,137	3	0	○	404	0	〃
東区	118 東区下原2丁目、大字浜男	名切(7)	131-K-122	3,850	0	0	○	1,566	0	〃
東区	119 東区下原2丁目	八尻(1)	131-K-123	791	0	0	-	0	0	平成26年3月18日 福岡県告示第224号
東区	120 東区下原2丁目	八尻	131-K-124	1,925	3	0	○	558	0	平成26年3月18日 福岡県告示第224号、 第225号
東区	121 東区下原2丁目	名切(6)	131-K-125	238	1	0	-	0	0	平成26年3月18日 福岡県告示第224号
東区	122 東区下原2丁目、大字浜男	名切(8)	131-K-126	1,821	0	0	○	571	0	平成26年3月18日 福岡県告示第224号、 第225号
東区	123 東区下原2丁目	名切(4)	131-K-127	2,013	0	0	-	0	0	平成26年3月18日 福岡県告示第224号
東区	124 東区下原2丁目	名切(5)	131-K-128	1,879	3	0	○	587	0	平成26年3月18日 福岡県告示第224号、 第225号

【急傾斜地の崩壊】

区名	所在地	土砂災害警戒区域									
		箇所名	箇所番号	面積(m ²)	人家戸数		特別警戒区域		告示年月日 告示番号		
					重複		面積(m ²)	人家戸数			
東区	125	東区下原2丁目、大字浜男	下原2丁目	131-K-129	25,224	59	15	○	10,901	28	〃
東区	126	東区下原2丁目、大字浜男	浜男(b)	131-K-130	2,447	16	0	○	948	12	〃
東区	127	東区下原2丁目、大字香椎	香椎(d)	131-K-131	4,768	10	0	○	1,021	5	〃
東区	128	東区下原2丁目、大字香椎	香椎(k)	131-K-132	2,235	5	0	-	0	0	平成26年3月18日 福岡県告示第224号
東区	129	東区香椎2・3丁目、大字香椎	蟹ヶ浦(2)	131-K-136	6,866	13	0	○	2,388	9	〃
東区	130	東区香椎1丁目	香椎1丁目(3)	131-K-137	526	48	0	-	0	0	平成26年3月18日 福岡県告示第224号
東区	131	東区香椎1丁目	香椎1丁目(4)	131-K-138	1,643	51	0	○	469	48	平成26年3月18日 福岡県告示第224号、 第225号
東区	132	東区香椎1丁目、水谷2丁目	香椎1丁目(1) -2	131-K-139	551	4	0	-	0	0	平成26年3月18日 福岡県告示第224号
東区	133	東区香椎1丁目	香椎1丁目(1) -1	131-K-140	388	19	0	-	0	0	〃
東区	134	東区香椎1丁目	香椎1丁目(2)	131-K-141	585	2	0	-	0	0	〃
東区	135	東区香椎1丁目	香椎1丁目-2	131-K-142	428	2	1	-	0	0	〃
東区	136	東区香椎1丁目	香椎1丁目-1	131-K-143	3,614	20	0	○	1,194	0	平成26年3月18日 福岡県告示第224号、 第225号
東区	137	東区香椎1丁目、水谷2丁目、千早 5丁目	水谷2丁目-1	131-K-144	4,856	8	0	○	1,593	4	〃
東区	138	東区水谷2丁目	水谷2丁目-2	131-K-145	8,251	178	2	○	2,491	149	〃
東区	139	東区香椎5丁目	香椎1丁目(2) -2	131-K-147	794	15	0	○	121	2	〃
東区	140	東区香椎5丁目	香椎1丁目(2) -1	131-K-148	493	11	0	-	0	0	平成26年3月18日 福岡県告示第224号
東区	141	東区香椎5丁目、水谷3丁目	香椎5丁目(2) -2	131-K-149	15,198	42	0	○	5,261	11	平成26年3月18日 福岡県告示第224号、 第225号
東区	142	東区香椎5丁目、水谷3丁目、舞松 原4丁目	香椎5丁目(2) -1	131-K-150	455	16	0	○	111	16	〃
東区	143	東区舞松原4丁目、香椎5丁目	香椎5丁目(1) -2	131-K-151	13,412	99	54	○	4,958	34	〃
東区	144	東区舞松原4丁目、香椎5丁目	香椎5丁目(1) -1	131-K-152	1,548	6	0	○	595	3	〃
東区	145	東区舞松原4丁目	香椎6丁目(b)	131-K-153	3,877	49	0	○	984	49	〃
東区	146	東区舞松原4丁目	舞松原4丁目 (a)	131-K-154	5,943	120	0	○	1,320	0	〃
東区	147	東区舞松原3・4丁目	舞松原4丁目 (c)	131-K-155	8,271	89	0	○	2,453	0	〃
東区	148	東区舞松原4丁目	舞松原4丁目 (b)	131-K-156	8,111	200	0	○	2,151	64	〃
東区	149	東区香椎6丁目	香椎8丁目(d)	131-K-157	737	5	0	○	113	0	〃
東区	150	東区香椎6丁目	香椎7丁目(b)	131-K-159	2,941	11	5	○	587	2	〃
東区	151	東区香椎4丁目	香椎4丁目(1)	131-K-160	1,413	4	0	○	325	4	〃
東区	152	東区香椎3丁目、大字香椎	香椎3丁目-1	131-K-161	1,862	2	0	○	519	0	〃
東区	153	東区香椎3丁目	香椎(i)	131-K-162	692	4	0	○	172	4	〃
東区	154	東区大字香椎、香椎3丁目	香椎(h)	131-K-163	1,064	3	2	○	411	2	〃
東区	155	東区大字香椎、香椎3丁目	香椎(b)	131-K-164	8,217	11	0	○	2,820	7	〃

【急傾斜地の崩壊】

区名	所在地	土砂災害警戒区域									
		箇所名	箇所番号	面積(m ²)	人家戸数			特別警戒区域		告示年月日 告示番号	
					重複	面積(m ²)	人家戸数				
東区	156	東区香椎3丁目、大字香椎	香椎(j)	131-K-165	3,156	7	0	○	791	1	〃
東区	157	東区香椎3丁目、大字香椎	香椎3丁目(2)	131-K-166	812	0	0	○	174	0	〃
東区	158	東区香椎3丁目、大字香椎	香椎3丁目(1)	131-K-167	7,422	4	0	○	4,128	3	〃
東区	159	東区香椎3丁目、香椎台1・5丁目、大字香椎	香椎3丁目-2	131-K-168	5,193	13	0	○	1,552	1	〃
東区	160	東区香椎3丁目	香椎3丁目(4)	131-K-169	553	1	1	-	0	0	平成26年3月18日 福岡県告示第224号
東区	161	東区香椎台1丁目、香椎3丁目	香椎4丁目(2)	131-K-170	798	20	0	-	0	0	〃
東区	162	東区香椎3丁目、香椎台1丁目	香椎3丁目(5)	131-K-171	776	2	0	○	216	1	平成26年3月18日 福岡県告示第224号、 第225号
東区	163	東区香椎3丁目、香椎台1丁目	香椎3丁目(3)	131-K-172	1,374	2	0	-	0	0	平成26年3月18日 福岡県告示第224号
東区	164	東区大字香椎	香椎(a)-5	131-K-173	19,580	1	0	○	8,190	0	平成26年3月18日 福岡県告示第224号、 第225号
東区	165	東区大字香椎	香椎(a)-4	131-K-174	4,897	0	0	○	2,070	0	〃
東区	166	東区大字香椎	香椎(a)-3	131-K-175	3,319	0	0	○	1,215	0	〃
東区	167	東区大字香椎	香椎(a)-1	131-K-176	3,800	0	0	○	1,358	0	〃
東区	168	東区大字香椎	香椎(a)-2	131-K-177	3,858	2	0	○	453	0	〃
東区	169	東区大字香椎	香椎(g)	131-K-178	6,153	2	2	○	744	0	〃
東区	170	東区大字香椎	香椎(e)-1	131-K-179	10,240	5	0	○	2,750	0	〃
東区	171	東区大字香椎	香椎(e)-2	131-K-180	7,529	5	2	○	403	0	〃
東区	172	東区大字香椎、大字名子	長谷(6)	131-K-181	20,606	1	0	○	9,251	0	〃
東区	173	東区大字香椎	長谷(2)	131-K-182	32,193	10	0	○	16,321	4	〃
東区	174	東区大字香椎	長谷(4)	131-K-183	7,306	3	2	○	2,623	3	〃
東区	175	東区大字香椎	長谷(3)	131-K-184	2,578	1	1	○	902	0	〃
東区	176	東区大字香椎	長谷(5)	131-K-185	24,940	10	10	○	10,170	7	〃
東区	177	東区香椎台3丁目、青葉4丁目、大字香椎	青葉4丁目(2)	131-K-186	2,761	5	0	○	1,012	0	〃
東区	178	東区青葉4丁目	青葉4丁目(1)	131-K-187	730	2	0	○	329	0	〃
東区	179	東区みどりが丘1丁目、青葉4丁目、大字香椎	青葉4丁目-1	131-K-188	12,272	29	0	○	4,277	1	〃
東区	180	東区みどりが丘1丁目、青葉5丁目	青葉4丁目-2	131-K-189	12,166	15	0	○	4,693	9	〃
東区	181	東区みどりが丘1丁目	みどりが丘1丁目(a)	131-K-190	6,526	10	3	○	2,669	4	〃
東区	182	東区みどりが丘1丁目、大字名子	みどりが丘1丁目(b)	131-K-191	17,412	12	6	○	7,355	1	〃
東区	183	東区みどりが丘2丁目、大字名子	香椎(b)	131-K-193	15,533	28	1	○	6,442	6	〃
東区	184	東区みどりが丘2丁目、大字香椎	みどりが丘2丁目	131-K-194	7,197	6	4	○	3,155	2	〃
東区	185	東区みどりが丘2・3丁目、大字名子	香椎(c)	131-K-195	13,943	14	0	○	5,646	6	〃
東区	186	東区みどりが丘3丁目、大字名子	長谷(1)、 みどりが丘3丁目	131-K-196	19,200	3	0	○	7,894	0	〃

【急傾斜地の崩壊】

区名	所在地	土砂災害警戒区域								告示年月日 告示番号	
		箇所名	箇所番号	面積(m ²)	人家戸数			特別警戒区域			
					重複	面積(m ²)	人家戸数	面積(m ²)	人家戸数		
東区	187	東区みどりが丘3丁目	みどりが丘3丁目(a)	131-K-197	5,949	18	0	○	2,082	3	〃
東区	188	東区大字名子	名子(a)	131-K-198	3,809	1	0	○	1,526	0	〃
東区	189	東区蒲田5丁目	蒲田5丁目(a)	131-K-199	4,805	0	0	○	1,122	0	〃
東区	190	東区蒲田5丁目	蒲田5丁目(b)	131-K-200	5,547	0	0	○	481	0	〃
東区	191	東区蒲田1丁目	蒲田1丁目(a)	131-K-201	10,916	0	0	○	4,173	0	〃
東区	192	東区蒲田1丁目	蒲田天神	131-K-202	7,060	1	0	○	2,479	0	〃
東区	193	東区名子3丁目、青葉6丁目	名子3丁目	131-K-203	3,025	11	0	○	1,045	3	〃
東区	194	東区名子3丁目、青葉7丁目	名子3丁目(a)	131-K-204	2,698	4	0	○	172	0	〃
東区	195	東区土井4丁目、名子1・3丁目	土井サヤ	131-K-205	9,117	14	0	○	2,967	0	〃
東区	196	東区土井4丁目	土井4丁目(a)	131-K-206	3,681	4	1	○	1,101	0	〃
東区	197	東区土井4丁目	土井4丁目(d)	131-K-207	1,603	2	0	○	515	2	〃
東区	198	東区土井4丁目	土井4丁目(c)	131-K-208	483	2	0	-	0	0	平成26年3月18日 福岡県告示第224号
東区	199	東区土井4丁目	土井5丁目(b)	131-K-209	448	1	0	○	45	0	〃
東区	200	東区青葉1丁目	青葉1丁目(a)	131-K-210	701	0	0	○	160	0	〃
東区	201	東区青葉1丁目	土井イボリ5丁目	131-K-211	705	4	0	-	0	0	平成26年3月18日 福岡県告示第224号
東区	202	東区青葉3丁目	天神山-2	131-K-212	186	1	0	-	0	0	〃
東区	203	東区舞松原6丁目	舞松原6丁目(a)	131-K-215	414	3	0	-	0	0	平成26年3月18日 福岡県告示第224号
東区	204	東区八田3丁目	八田3丁目(b)	131-K-216	410	0	0	-	0	0	〃
東区	205	東区八田2丁目	八田2丁目	131-K-217	1,815	1	0	-	0	0	〃
東区	206	東区八田3丁目、若宮1丁目	八田3丁目(a)	131-K-218	3,018	3	2	○	253	0	平成26年3月18日 福岡県告示第224号、 第225号
東区	207	東区若宮1丁目、八田3丁目	若宮1丁目-1	131-K-219	6,992	20	0	○	1,550	0	〃
東区	208	東区若宮1丁目	若宮1丁目-2	131-K-220	1,088	5	0	○	79	1	〃
東区	209	東区多々良1丁目	多々良1丁目	131-K-221	11,480	20	0	○	3,690	1	〃
東区	210	東区多々良1丁目	多々良1丁目-1	131-K-222	1,679	4	0	○	88	1	〃
東区	211	東区多々良1丁目	多々良1丁目-2	131-K-223	815	3	0	○	234	2	〃
東区	212	東区多々良2丁目、松崎1丁目、若宮3丁目	多々良2丁目(1)	131-K-224	2,894	5	0	○	585	3	〃
東区	213	東区若宮3丁目	若宮3丁目	131-K-225	1,807	4	0	○	374	3	〃
東区	214	東区多々良2丁目	多々良2丁目(e)	131-K-226	706	4	0	○	48	0	〃
東区	215	東区多々良2丁目	多々良2丁目(c)	131-K-227	798	8	0	-	0	0	平成26年3月18日 福岡県告示第224号
東区	216	東区多々良2丁目	多々良2丁目(b)	131-K-228	858	3	0	○	152	0	平成26年3月18日 福岡県告示第224号、 第225号
東区	217	東区多々良2丁目	多々良2丁目(a)	131-K-229	1,595	15	0	-	0	0	平成26年3月18日 福岡県告示第224号

【急傾斜地の崩壊】

区名	所在地	土砂災害警戒区域								
		箇所名	箇所番号	面積(m ²)	人家戸数		特別警戒区域		告示年月日 告示番号	
					重複		面積(m ²)	人家戸数		
東区	218 東区多々良2丁目	多々良2丁目(2)-2	131-K-230	1,270	6	0	○	440	0	平成26年3月18日 福岡県告示第224号、 第225号
東区	219 東区多々良2丁目	多々良2丁目(2)-1	131-K-231	608	1	0	○	122	0	〃
東区	220 東区多々良2丁目	多々良2丁目(d)	131-K-232	3,062	2	0	○	626	1	〃
東区	221 東区多々良2丁目	多々良2丁目(3)	131-K-233	1,528	8	0	○	498	2	〃
東区	222 東区若宮3・4丁目、松崎1丁目	若宮4丁目	131-K-234	6,306	9	2	○	1,841	1	〃
東区	223 東区松崎1丁目、若宮3丁目	若宮3丁目(1)	131-K-235	3,131	7	0	○	1,210	0	〃
東区	224 東区若宮3丁目、松崎1丁目	若宮3丁目(a)	131-K-236	782	2	0	-	0	0	〃
東区	225 東区松崎1丁目、若宮3丁目	松崎1丁目(1)	131-K-237	4,317	0	0	○	1,515	0	〃
東区	226 東区松崎1丁目、若宮3丁目	松崎1丁目(i)	131-K-238	671	2	0	○	155	0	〃
東区	227 東区松崎1丁目	松崎1丁目(2)-2	131-K-239	4,359	10	0	○	1,226	3	〃
東区	228 東区松崎1丁目	松崎1丁目(2)-1	131-K-240	3,478	5	0	○	868	2	〃
東区	229 東区松崎1丁目	松崎1丁目(d)	131-K-241	1,417	3	1	○	372	2	〃
東区	230 東区松崎1丁目	松崎1丁目(e)	131-K-242	6,407	4	0	○	2,384	2	〃
東区	231 東区松崎1丁目	松崎1丁目(f)-1	131-K-244	2,048	3	3	○	745	1	〃
東区	232 東区松崎1丁目	松崎1丁目(3)	131-K-245	5,907	6	0	○	2,428	1	〃
東区	233 東区松崎1丁目	松崎1丁目(a)-3	131-K-247	3,791	4	0	○	1,354	0	〃
東区	234 東区松崎1丁目	松崎1丁目(h)	131-K-248	735	1	0	○	221	1	〃
東区	235 東区松崎1丁目	松崎1丁目(a)-2	131-K-249	8,408	4	0	○	1,485	0	〃
東区	236 東区松崎1丁目	松崎1丁目(a)-1	131-K-250	7,234	3	0	○	941	0	〃
東区	237 東区松崎3丁目	松崎3丁目(1)-2	131-K-251	3,947	10	0	○	1,412	3	〃
東区	238 東区松崎3丁目	松崎3丁目(1)-1	131-K-252	1,689	1	0	-	0	0	平成26年3月18日 福岡県告示第224号
東区	239 東区松崎3丁目	松崎3丁目(1)-3	131-K-253	7,530	16	0	○	531	2	平成26年3月18日 福岡県告示第224号、 第225号
東区	240 東区松崎3丁目	松崎3丁目(a)	131-K-254	476	1	1	-	0	0	平成26年3月18日 福岡県告示第224号
東区	241 東区松崎3丁目、名島4丁目	松崎3丁目-1	131-K-255	4,476	15	1	○	68	1	平成26年3月18日 福岡県告示第224号、 第225号
東区	242 東区松崎3丁目	松崎3丁目-2	131-K-256	4,389	7	1	-	0	0	平成26年3月18日 福岡県告示第224号
東区	243 東区松崎4丁目	名島5丁目-1	131-K-258	417	4	0	-	0	0	〃
東区	244 東区名島5丁目	名島5丁目(a)	131-K-260	5,287	5	0	-	0	0	〃
東区	245 東区名島4丁目	名島4丁目(c)	131-K-262	619	3	0	-	0	0	〃
東区	246 東区名島4丁目	名島4丁目(d)	131-K-263	1,040	7	0	-	0	0	〃
東区	247 東区名島4丁目	名島4丁目(e)	131-K-264	1,494	8	0	-	0	0	〃
東区	248 東区名島4・5丁目	名島4丁目	131-K-265	4,173	15	0	○	836	0	平成26年3月18日 福岡県告示第224号、 第225号

【急傾斜地の崩壊】

区名	所在地	土砂災害警戒区域								
		箇所名	箇所番号	面積(m ²)	人家戸数			特別警戒区域		告示年月日 告示番号
					重複	面積(m ²)	人家戸数			
東区	249 東区名島4丁目、松崎3丁目	名島4丁目(3)	131-K-266	1,925	6	0	○	430	2	〃
東区	250 東区名島4丁目	名島4丁目(2) -1	131-K-267	2,992	9	0	○	662	4	〃
東区	251 東区名島4丁目	名島4丁目(b)	131-K-268	3,967	10	1	○	1,032	1	〃
東区	252 東区名島4丁目	名島4丁目(1) -2	131-K-269	420	3	3	-	0	0	平成26年3月18日 福岡県告示第224号
東区	253 東区名島4丁目	名島4丁目(1) -1	131-K-270	9,014	24	0	○	285	0	平成26年3月18日 福岡県告示第224号、 第225号
東区	254 東区名島4丁目	名島4丁目(a)	131-K-271	2,284	6	1	○	174	0	〃
東区	255 東区名島3丁目、千早1丁目	名島3丁目(1)	131-K-272	1,382	7	0	○	314	3	〃
東区	256 東区名島3丁目	名島3丁目	131-K-273	4,894	8	0	○	1,148	1	〃
東区	257 東区名島1丁目	名島4丁目(2) -2	131-K-274	2,402	5	0	○	621	2	〃
東区	258 東区名島1丁目	名島1丁目(e)	131-K-275	2,511	3	1	○	290	0	〃
東区	259 東区名島1丁目	名島1丁目(d)	131-K-276	951	4	0	○	285	1	〃
東区	260 東区名島1丁目、城浜団地	名島1丁目(a)	131-K-277	1,800	5	0	○	455	4	〃
東区	261 東区名島1丁目	名島1丁目(b)	131-K-278	4,378	13	0	○	946	7	〃
東区	262 東区名島1丁目	名島1丁目(c)	131-K-279	2,070	2	0	○	568	0	〃
東区	263 東区大岳3丁目、大字西戸崎	大岳(B)	131-K-280	15,666	1	0	○	6,352	0	〃
東区	264 東区大岳3丁目	大岳3丁目	131-K-281	1,080	0	0	-	0	0	平成26年3月18日 福岡県告示第224号
東区	265 東区大岳3丁目	大岳(A)	131-K-282	328	0	0	○	83	0	平成26年3月18日 福岡県告示第224号、 第225号
東区	266 東区大字志賀島	志賀島(b)	131-K-283	2,289	0	0	○	614	0	〃
東区	267 東区大字志賀島	志賀島(e)	131-K-284	10,314	5	0	○	3,918	2	〃
東区	268 東区大字志賀島	志賀島(D)	131-K-285	2,118	2	0	○	439	0	〃
東区	269 東区大字志賀島	志賀島(E)	131-K-286	509	0	0	○	116	0	〃
東区	270 東区大字志賀島	西山-4	131-K-287	458	0	0	○	123	0	〃
東区	271 東区大字志賀島	西山-3	131-K-288	1,884	3	0	○	679	0	〃
東区	272 東区大字志賀島	西山-2	131-K-289	377	1	0	○	104	1	〃
東区	273 東区大字志賀島	西山-1	131-K-290	14,673	12	0	○	6,862	3	〃
東区	274 東区大字志賀島	棚	131-K-291	1,020	0	0	○	39	0	〃
東区	275 東区大字志賀島	平島-2	131-K-292	2,083	7	0	○	280	2	〃
東区	276 東区大字志賀島	平島-1	131-K-293	4,923	0	0	○	1,845	0	〃
東区	277 東区大字志賀島	志賀島(A)-3	131-K-294	322	0	0	○	49	0	〃
東区	278 東区大字志賀島	志賀島(A)-2	131-K-295	1,334	0	0	○	345	0	〃
東区	279 東区大字志賀島	志賀島(A)-1	131-K-296	640	0	0	-	0	0	平成26年3月18日 福岡県告示第224号

【急傾斜地の崩壊】

区名	所在地	土砂災害警戒区域								
		箇所名	箇所番号	面積(m ²)	人家戸数			特別警戒区域		告示年月日 告示番号
					重複			面積(m ²)	人家戸数	
東区	280 東区大字志賀島	志賀島(d)	131-K-297	1,408	2	0	○	378	1	平成26年3月18日 福岡県告示第224号、 第225号
東区	281 東区大字志賀島	志賀島(C)	131-K-298	9,870	0	0	○	4,355	0	〃
東区	282 東区大字志賀島	志賀島(a)	131-K-299	2,066	1	0	○	564	0	〃
東区	283 東区大字志賀島	志賀島(B)	131-K-300	5,078	0	0	○	1,519	0	〃
東区	284 東区大字弘	弘(2)-1	131-K-301	5,108	13	0	-	0	0	平成26年3月18日 福岡県告示第224号
東区	285 東区大字弘	弘(2)-2	131-K-302	7,231	21	5	-	0	0	〃
東区	286 東区大字弘	弘(1)-1	131-K-303	845	1	0	-	0	0	〃
東区	287 東区大字弘	弘(1)-2	131-K-304	3,769	17	0	-	0	0	〃
東区	288 東区大字弘	弘(1)-3	131-K-305	410	0	0	○	120	0	平成26年3月18日 福岡県告示第224号、 第225号
東区	289 東区大字弘	弘堂山	131-K-306	6,960	17	0	○	585	2	〃
東区	290 東区大字弘	弘(A)	131-K-307	8,254	0	0	○	2,883	0	〃
東区	291 東区大字勝馬	勝馬(E)	131-K-308	2,738	0	0	○	369	0	〃
東区	292 東区大字勝馬	勝馬(c)	131-K-309	1,287	1	0	○	76	1	〃
東区	293 東区大字勝馬	勝馬(A)-1	131-K-310	475	1	0	○	111	1	〃
東区	294 東区大字勝馬	勝馬(A)-2	131-K-311	188	0	0	-	0	0	平成26年3月18日 福岡県告示第224号
東区	295 東区大字勝馬	勝馬(B)	131-K-312	215	1	0	○	35	1	平成26年3月18日 福岡県告示第224号、 第225号
東区	296 東区大字勝馬	猪狩	131-K-313	7,876	12	0	○	1,702	6	〃
東区	297 東区大字勝馬	勝馬(b)-1	131-K-314	4,473	10	2	○	1,214	4	〃
東区	298 東区大字勝馬	勝馬(b)-2	131-K-315	1,029	2	1	○	238	1	〃
東区	299 東区大字勝馬	勝馬(i)	131-K-316	12,218	0	0	○	4,863	0	〃
東区	300 東区大字勝馬	勝馬裏	131-K-317	1,436	2	1	○	182	1	〃
東区	301 東区大字勝馬	勝馬(d)	131-K-318	6,874	11	0	○	1,633	3	〃
東区	302 東区大字勝馬	勝馬(D)	131-K-319	258	1	0	○	46	1	〃
東区	303 東区大字勝馬	勝馬(H)	131-K-320	877	1	0	○	44	1	〃
東区	304 東区大字勝馬	勝馬(l)	131-K-321	725	2	0	○	190	2	〃
東区	305 東区大字勝馬	勝馬(C)	131-K-322	400	0	0	○	107	0	〃
東区	306 東区大字勝馬	勝馬(J)	131-K-323	1,631	3	0	○	531	2	〃
東区	307 東区大字勝馬	勝馬(f)-1	131-K-324	1,247	1	0	○	339	1	〃
東区	308 東区大字勝馬	勝馬(f)-2	131-K-325	2,326	0	0	○	722	0	〃
東区	309 東区大字勝馬	勝馬(G)	131-K-326	724	1	0	○	183	1	〃
東区	310 東区大字勝馬	勝馬(F)	131-K-327	1,169	0	0	○	357	0	〃

【急傾斜地の崩壊】

区名	所在地	土砂災害警戒区域								
		箇所名	箇所番号	面積(m ²)	人家戸数			特別警戒区域		告示年月日 告示番号
					重複	面積(m ²)	人家戸数			
東区	311 東区大字勝馬	勝馬(g)-2	131-K-328	1,244	0	0	○	318	0	〃
東区	312 東区大字勝馬	勝馬(g)-1	131-K-329	1,678	0	0	○	385	0	〃
東区	313 東区大字勝馬	勝馬(h)-2	131-K-330	2,240	0	0	○	789	0	〃
東区	314 東区大字勝馬	勝馬(h)-1	131-K-331	360	0	0	○	81	0	〃
東区	315 東区大字勝馬	勝馬(e)	131-K-332	15,883	0	0	○	5,104	0	〃
東区	316 東区大字勝馬	瀬脇	131-K-333	743	0	0	○	194	0	〃
東区	317 東区大字勝馬	勝馬(a)	131-K-334	2,226	1	0	○	535	1	〃
東区	318 東区青葉3丁目	天神山-1	131-K-335	843	7	0	-	0	0	平成26年11月7日 福岡県告示第929号
東区	319 東区松崎1丁目	松崎1丁目(f)-2	131-K-337	582	2	0	○	143	0	平成27年4月17日 福岡県告示第411号、 第412号
東区	320 東区勝馬弘	弘(2)-3	131-K-338	2,302	3	0	-	0	0	平成27年12月25日 福岡県告示第1022号
東区	321 東区名島一丁目	名島1丁目(1)	131-K-339	4,845	51	0	○	1,253	45	平成27年12月25日 福岡県告示第1022号、 第1023号
東区	322 東区下原二丁目	八尻(2)	131-K-340	1,206	0	0	-	0	0	平成27年12月25日 福岡県告示第1022号
東区	323 東区松崎1丁目	松崎1丁目(g)	131-K-341	4,458	73	0	○	1,518	0	平成28年3月15日 福岡県告示第233号、 第234号
東区	324 東区香住ヶ丘6丁目	香住ヶ丘6丁目(3)-2	131-K-342	4,624	24	2	○	1,029	2	平成29年2月21日 福岡県告示第117号、 第118号
東区	325 東区香椎6丁目	香椎6丁目-1	131-K-343	2,381	9	5	○	616	5	平成30年4月17日 福岡県告示第425,426号
東区	326 東区香椎2丁目	香椎2丁目(1)	131-K-344	971	3	0	○	123	1	平成30年11月30日 福岡県告示第1042、 1043号
東区	327 東区香住ヶ丘1丁目	香住ヶ丘1丁目	131-K-345	673	2	0	-	0	0	平成30年12月18日 福岡県告示第1128号
東区	328 東区香住ヶ丘1丁目	香住ヶ丘1丁目	131-K-346	2,441	2	0	-	0	0	〃
東区	329 東区みどりが丘1・2丁目、大字香椎、大字名子	香椎(a)	131-K-347	31,632	48	0	○	14,508	13	令和元年12月10日 福岡県告示第488、489号
東区	330 糟屋郡粕屋町大字江辻、東区名子1丁目	江辻	349-K-001	4,282	2	0	○	1,345	0	平成26年3月18日 福岡県告示第228号、 第229号
東区	331 糟屋郡粕屋町大字江辻、東区名子1丁目	江辻尾-2	349-K-002	18,290	0	0	○	7,207	0	〃
博多区	1 博多区空港前3丁目	下臼井(2)-1	132-K-001	264	1	0	○	66	0	平成26年2月28日 福岡県告示第153号、 第154号
博多区	2 博多区空港前3丁目	下臼井(2)-2	132-K-002	243	1	0	○	55	0	〃
博多区	3 博多区空港前3丁目	下臼井(2)-3	132-K-003	1,717	2	0	○	465	0	〃
博多区	4 博多区空港前3丁目	下臼井(2)-4	132-K-004	347	0	0	○	96	0	〃
博多区	5 博多区空港前3丁目	空港前3丁目	132-K-005	3,020	3	0	○	927	0	〃
博多区	6 博多区空港前3丁目	空港前5丁目(b)-1	132-K-006	2,552	0	0	○	722	0	〃
博多区	7 博多区空港前4丁目	下臼井-2	132-K-007	1,588	0	0	○	500	0	〃
博多区	8 博多区空港前4丁目	下臼井-1	132-K-008	587	0	0	○	132	0	〃
博多区	9 博多区空港前4丁目	空港前4丁目(a)	132-K-009	1,645	3	0	○	584	2	〃
博多区	10 博多区空港前3・4丁目	空港前5丁目(b)-2	132-K-010	3,036	72	0	○	765	0	〃

【急傾斜地の崩壊】

区名	所在地	土砂災害警戒区域								告示年月日 告示番号
		箇所名	箇所番号	面積(m ²)	人家戸数			特別警戒区域		
					重複	面積(m ²)	人家戸数			
博多区	11 博多区空港前5丁目	上臼井(1)	132-K-011	1,067	8	0	○	69	1	〃
博多区	12 博多区青木2丁目、空港前5丁目	青木2丁目	132-K-012	2,436	4	0	○	748	0	〃
博多区	13 博多区東平尾2丁目	東平尾-3	132-K-013	1,325	3	0	○	276	0	〃
博多区	14 博多区東平尾2丁目	東平尾-2	132-K-014	2,496	4	0	○	908	0	〃
博多区	15 博多区東平尾2丁目	東平尾-1	132-K-015	746	1	1	○	92	1	〃
博多区	16 博多区東平尾2丁目	東平尾-6	132-K-016	901	2	0	-	0	0	平成26年2月28日 福岡県告示第153号
博多区	17 博多区東平尾2丁目	東平尾-5	132-K-017	2,500	8	0	-	359	0	〃
博多区	18 博多区東平尾2丁目	東平尾-4	132-K-018	588	2	0	○	121	1	平成26年2月28日 福岡県告示第153号、第154号
博多区	19 博多区東月隈1丁目、東平尾公園2丁目	下月隈(4)-1	132-K-020	791	1	0	○	253	1	〃
博多区	20 博多区東月隈1丁目、大字下月隈	東月隈1丁目	132-K-021	3,998	8	0	○	1,161	5	〃
博多区	21 博多区大字下月隈	下月隈(5)	132-K-022	2,338	0	0	○	243	0	〃
博多区	22 博多区浦田1丁目、糟屋郡志免町石橋台	浦田1丁目-1	132-K-023	1,336	6	0	-	0	0	平成26年2月28日 福岡県告示第153号
博多区	23 博多区浦田1丁目、糟屋郡志免町石橋台	浦田1丁目-2	132-K-024	1,088	22	0	-	0	0	〃
博多区	24 博多区浦田2丁目	浦田2丁目(a)-1	132-K-025	1,124	13	0	○	253	0	平成26年2月28日 福岡県告示第153号、第154号
博多区	25 博多区浦田2丁目	浦田2丁目(a)-2	132-K-026	1,843	13	0	○	655	10	〃
博多区	26 博多区浦田2丁目	浦田2丁目(a)-3	132-K-027	449	2	0	○	123	1	〃
博多区	27 博多区浦田2丁目、糟屋郡志免町桜丘1・2丁目	浦田2丁目(e)-1	132-K-028	2,554	10	1	○	887	3	〃
博多区	28 博多区浦田2丁目	浦田2丁目(e)-2	132-K-029	8,228	14	0	○	2,024	1	〃
博多区	29 博多区浦田2丁目	浦田2丁目(c)-1	132-K-030	417	1	0	○	56	1	〃
博多区	30 博多区浦田2丁目	浦田2丁目(c)-2	132-K-031	355	0	0	○	96	0	〃
博多区	31 博多区浦田2丁目	浦田2丁目(c)-3	132-K-032	393	0	0	○	54	0	〃
博多区	32 博多区浦田2丁目	浦田2丁目(d)-1	132-K-033	9,466	11	6	○	3,560	2	〃
博多区	33 博多区浦田2丁目、大字立花寺	浦田2丁目(d)-2	132-K-034	3,254	7	0	○	752	4	〃
博多区	34 博多区大字立花寺、大字金隈	立花寺(b)	132-K-035	9,324	1	0	○	3,198	1	〃
博多区	35 博多区金の隈2丁目	金隈2丁目	132-K-036	949	3	0	○	230	2	〃
博多区	36 博多区金の隈1丁目	金隈(f)-2	132-K-037	5,707	9	0	○	1,638	0	〃
博多区	37 博多区金の隈1丁目	金隈(c)-1	132-K-038	208	0	0	-	0	0	平成26年2月28日 福岡県告示第153号
博多区	38 博多区金の隈1丁目	金隈(c)-2	132-K-039	3,337	16	0	○	881	0	平成26年2月28日 福岡県告示第153号、第154号
博多区	39 博多区金の隈1丁目	金隈(b)	132-K-040	3,112	4	0	○	887	2	〃
博多区	40 博多区金の隈1丁目	金隈(2)-3	132-K-041	6,668	6	0	○	1,705	1	〃
博多区	41 博多区金の隈1丁目	金隈(2)-2	132-K-042	597	2	0	○	137	0	〃

【急傾斜地の崩壊】

区名	所在地	土砂災害警戒区域								告示年月日 告示番号
		箇所名	箇所番号	面積(m ²)	人家戸数			特別警戒区域		
					重複			面積(m ²)	人家戸数	
博多区	42 博多区金の隈1丁目	金の隈(2)-1	132-K-043	1,053	3	1	○	308	2	〃
博多区	43 博多区立花寺2丁目、大字立花寺	立花寺(c)-2	132-K-044	2,579	2	0	○	816	0	〃
博多区	44 博多区立花寺2丁目、大字立花寺	立花寺(c)-3	132-K-045	3,023	2	0	○	860	2	〃
博多区	45 博多区立花寺2丁目、大字立花寺	立花寺(c)-4	132-K-046	588	0	0	○	135	0	〃
博多区	46 博多区立花寺2丁目	立花寺2丁目(a)-1	132-K-047	774	0	0	○	202	0	〃
博多区	47 博多区立花寺2丁目、大字立花寺	立花寺2丁目(a)-2	132-K-048	3,451	30	0	○	1,114	0	〃
博多区	48 博多区立花寺2丁目、大字立花寺	立花寺2丁目(a)-3	132-K-049	948	0	0	○	237	0	〃
博多区	49 博多区立花寺2丁目	立花寺2丁目(b)-1	132-K-050	1,465	1	1	○	395	0	〃
博多区	50 博多区立花寺2丁目、大字金の隈	立花寺2丁目(b)-2	132-K-051	1,417	2	0	○	423	0	〃
博多区	51 博多区立花寺2丁目	金の隈(a)-2	132-K-052	2,306	4	0	○	662	0	〃
博多区	52 博多区立花寺2丁目、金の隈1丁目	金の隈(a)-1	132-K-053	128	0	0	-	0	0	平成26年2月28日 福岡県告示第153号
博多区	53 博多区立花寺2丁目	金の隈(1)	132-K-054	1,032	0	0	○	177	0	平成26年2月28日 福岡県告示第153号、第154号
博多区	54 博多区月隈6丁目	月隈6丁目	132-K-055	1,743	3	0	○	534	1	〃
博多区	55 博多区月隈6丁目	上月隈	132-K-056	1,611	8	0	○	424	0	〃
博多区	56 博多区月隈6丁目、大字立花寺	月隈6丁目(c)	132-K-057	8,273	1	0	○	2,669	1	〃
博多区	57 博多区月隈6丁目	月隈6丁目(a)-2	132-K-058	8,924	0	0	○	2,342	0	〃
博多区	58 博多区月隈6丁目	月隈6丁目(a)-1	132-K-059	7,580	26	0	○	2,211	0	〃
博多区	59 博多区月隈6丁目	月隈6丁目(b)-4	132-K-060	1,590	1	0	○	280	0	〃
博多区	60 博多区月隈6丁目	月隈6丁目(b)-3	132-K-061	797	1	0	○	141	0	〃
博多区	61 博多区月隈6丁目	上月隈-2	132-K-062	778	0	0	○	213	0	〃
博多区	62 博多区月隈6丁目	上月隈-1	132-K-063	3,108	1	0	○	235	0	〃
博多区	63 博多区月隈6丁目	月隈6丁目(b)-2	132-K-064	1,071	0	0	○	407	0	〃
博多区	64 博多区月隈6丁目	月隈6丁目(b)-1	132-K-065	8,374	1	0	○	2,994	0	〃
博多区	65 博多区月隈3・6丁目	下月隈(a)	132-K-066	10,995	17	2	○	3,364	1	〃
博多区	66 福岡市博多区東月隈5丁目	月隈新町	132-K-067	3,021	6	0	○	902	0	〃
博多区	67 博多区東月隈5丁目、月隈3・6丁目	東月隈5丁目	132-K-068	8,107	0	0	○	2,112	0	〃
博多区	68 博多区月隈3丁目、東月隈5丁目	月隈3丁目-2	132-K-069	5,887	5	0	○	1,066	0	〃
博多区	69 博多区月隈3丁目、東月隈5丁目	月隈3丁目-1	132-K-070	7,860	0	0	○	2,990	0	〃
博多区	70 博多区月隈3丁目	下月隈(2)-1	132-K-071	973	1	0	○	208	1	〃
博多区	71 博多区月隈3丁目	下月隈(2)-2	132-K-072	194	3	0	○	35	1	〃
博多区	72 博多区月隈3丁目	鳥越町	132-K-073	3,493	0	0	○	1,088	0	〃

【急傾斜地の崩壊】

区名	所在地	土砂災害警戒区域								
		箇所名	箇所番号	面積(m ²)	人家戸数			特別警戒区域		告示年月日 告示番号
					重複			面積(m ²)	人家戸数	
博多区	73 博多区月隈3丁目	下月隈(b)	132-K-074	1,180	3	0	○	335	3	〃
博多区	74 博多区月隈1丁目	下月隈(3)-1	132-K-075	540	0	0	○	126	0	〃
博多区	75 博多区月隈1丁目	下月隈(3)-2	132-K-076	418	0	0	○	61	0	〃
博多区	76 博多区那珂1丁目	那珂1丁目	132-K-077	327	2	0	-	0	0	平成26年2月28日 福岡県告示第153号
博多区	77 博多区金の隈一丁目及び大字金隈	金隈(f)-1	132-K-078	3,367	0	0	○	1,171	1	平成27年12月25日 福岡県告示第1024号、 第1025号
博多区	78 博多区大字立花寺	立花寺(f)	132-K-079	17,994	1	0	○	6,493	0	平成27年12月25日 福岡県告示第1024号、 第1025号
博多区	79 博多区東月隈2丁目	下月隈(4)-2	132-K-080	432	0	0	-	0	0	令和3年3月26日 福岡県告示第379号
博多区	80 糟屋郡志免町桜丘3丁目、 博多区大字立花寺	桜丘3丁目(b)	343-K-036	24,643	36	0	○	8,498	9	平成28年5月6日 福岡県告示第410号、 第411号
中央区	1 中央区西公園	西公園	133-K-001	8,250	0	0	○	1,514	0	平成25年12月24日 福岡県告示第1902号、 第1903号
中央区	2 中央区西公園及び荒津2丁目	西公園(a)	133-K-002	24,143	0	0	○	7,485	0	〃
中央区	3 中央区西公園及び港3丁目	港3丁目(1)-2	133-K-003	8,839	138	0	○	2,962	7	〃
中央区	4 中央区西公園及び港3丁目	港3丁目(1)-1	133-K-004	11,983	97	0	○	4,267	5	〃
中央区	5 中央区西公園	西公園(c)	133-K-005	534	0	0	○	95	0	〃
中央区	6 中央区西公園、港2・3丁目	港3丁目	133-K-006	5,965	161	0	○	561	8	〃
中央区	7 中央区西公園	西公園(b)	133-K-007	2,447	5	0	○	253	4	〃
中央区	8 中央区西公園	伊崎-2	133-K-008	2,056	0	0	○	721	0	〃
中央区	9 中央区伊崎	伊崎	133-K-009	2,143	18	0	○	547	14	〃
中央区	10 中央区伊崎、西公園	伊崎-1	133-K-010	6,710	0	0	○	2,329	3	〃
中央区	11 中央区赤坂1・2丁目、城内	赤坂2丁目-3	133-K-011	4,700	0	0	○	1,472	0	〃
中央区	12 中央区赤坂2丁目、城内	赤坂2丁目-2	133-K-012	969	0	0	○	197	0	〃
中央区	13 中央区赤坂2丁目、城内	赤坂2丁目-1	133-K-013	20,675	119	0	○	5,582	30	〃
中央区	14 中央区赤坂3丁目	赤坂3丁目(2)	133-K-014	226	26	0	-	0	0	平成25年12月24日 福岡県告示第1902号
中央区	15 中央区赤坂3丁目	赤坂3丁目(1)-1	133-K-015	292	0	0	-	0	0	〃
中央区	16 中央区警固3丁目	警固3丁目-1	133-K-016	6,511	64	0	○	2,126	45	平成25年12月24日 福岡県告示第1902号、 第1903号
中央区	17 中央区警固3丁目	警固3丁目-2	133-K-017	2,605	28	24	○	424	33	〃
中央区	18 中央区警固3丁目	警固3丁目(a)	133-K-018	2,166	4	0	○	436	17	〃
中央区	19 中央区警固3丁目	警固3丁目(c)	133-K-020	1,134	5	0	○	127	1	〃
中央区	20 中央区平尾3丁目	平尾3丁目-2	133-K-023	2,228	4	1	○	233	8	〃
中央区	21 中央区平尾3丁目	平尾3丁目-1	133-K-024	3,183	22	0	○	194	0	〃
中央区	22 中央区平尾4丁目	平尾4丁目	133-K-025	1,900	7	0	○	251	1	〃
中央区	23 中央区平尾5丁目	平尾5丁目-2	133-K-026	1,779	41	0	○	72	0	〃

【急傾斜地の崩壊】

区名	所在地	土砂災害警戒区域								告示年月日 告示番号
		箇所名	箇所番号	面積(m ²)	人家戸数			特別警戒区域		
					重複	面積(m ²)	人家戸数	面積(m ²)	人家戸数	
中央区	24 中央区平尾5丁目	平尾5丁目-1	133-K-027	753	16	0	○	212	3	〃
中央区	25 中央区平尾5丁目	小笹5丁目(b)-1-2	133-K-028	895	43	36	-	0	0	平成25年12月24日 福岡県告示第1902号
中央区	26 中央区平尾5丁目、小笹5丁目	小笹6丁目(a)-1	133-K-029	3,434	0	0	○	956	73	平成25年12月24日 福岡県告示第1902号、 第1903号
中央区	27 中央区平尾5丁目	小笹6丁目(a)-3	133-K-030	2,048	65	0	○	558	38	〃
中央区	28 中央区平尾浄水町	桜坂3丁目(2)-1-1	133-K-031	2,517	1	0	○	700	1	〃
中央区	29 中央区平尾浄水町	桜坂3丁目(2)-1-2	133-K-032	1,691	1	0	-	0	0	平成25年12月24日 福岡県告示第1902号
中央区	30 中央区平尾浄水町、小笹5丁目	小笹5丁目(c)-2	133-K-033	1,947	95	0	○	588	1	平成25年12月24日 福岡県告示第1902号、 第1903号
中央区	31 中央区小笹5丁目	小笹5丁目(c)-1	133-K-034	4,935	0	0	○	1,883	0	〃
中央区	32 中央区小笹5丁目、平尾5丁目	小笹6丁目(a)-2	133-K-035	1,765	3	0	○	441	0	〃
中央区	33 中央区小笹5丁目、平尾5丁目、平和3・5丁目	小笹5丁目(b)-1-1	133-K-036	11,069	54	0	○	3,614	1	〃
中央区	34 中央区小笹5丁目、平和5丁目	小笹5丁目(d)-2	133-K-037	3,950	106	0	○	230	0	〃
中央区	35 中央区小笹5丁目、平和5丁目	小笹5丁目(d)-1	133-K-038	1,683	1	0	○	390	0	〃
中央区	36 中央区小笹5丁目	小笹5丁目	133-K-039	4,414	55	0	○	255	30	〃
中央区	37 中央区平和5丁目	平和5丁目(a)-2	133-K-040	6,639	0	0	○	2,360	0	〃
中央区	38 中央区平和5丁目	平和5丁目(a)-1	133-K-041	853	9	8	○	214	0	〃
中央区	39 中央区平和5丁目	小笹1丁目(d)-2	133-K-043	18,871	0	0	○	6,580	0	〃
中央区	40 福岡市中央区平和5丁目	小笹1丁目(d)-1	133-K-044	747	0	0	○	128	0	〃
中央区	41 中央区平和5丁目、小笹1丁目	小笹1丁目(c)	133-K-045	4,598	4	0	○	1,051	0	〃
中央区	42 中央区小笹1丁目	笹丘2丁目(c)	133-K-046	2,398	59	0	○	95	1	〃
中央区	43 中央区小笹1丁目	小笹1丁目-1	133-K-047	1,633	50	0	-	0	0	平成25年12月24日 福岡県告示第1902号
中央区	44 中央区小笹1丁目	小笹1丁目-2	133-K-048	877	10	0	-	0	0	〃
中央区	45 中央区小笹1丁目	小笹2丁目(a)	133-K-049	4,490	7	0	○	922	5	平成25年12月24日 福岡県告示第1902号、 第1903号
中央区	46 中央区小笹1丁目	小笹1丁目(b)	133-K-050	950	46	0	-	0	0	平成25年12月24日 福岡県告示第1902号
中央区	47 中央区小笹2丁目	小笹2丁目(b)-2	133-K-051	945	0	0	○	263	7	平成25年12月24日 福岡県告示第1902号、 第1903号
中央区	48 中央区小笹2丁目	小笹2丁目(b)-1	133-K-052	1,835	1	0	○	687	0	〃
中央区	49 中央区小笹1・2丁目	笹丘2丁目(a)	133-K-053	6,742	0	0	○	2,174	2	〃
中央区	50 中央区小笹2丁目	小笹2丁目-1	133-K-054	3,164	6	0	○	625	62	〃
中央区	51 中央区小笹2丁目	小笹2丁目-2	133-K-055	2,372	19	0	○	95	1	〃
中央区	52 中央区小笹3丁目	小笹3丁目	133-K-056	1,709	197	0	○	60	1	〃
中央区	53 中央区小笹3・4丁目	小笹4丁目	133-K-057	11,576	59	0	○	2,829	37	〃
中央区	54 中央区笹丘2丁目	笹丘2丁目(3)-1	133-K-059	1,995	8	0	○	219	1	〃

【急傾斜地の崩壊】

区名	所在地	土砂災害警戒区域								
		箇所名	箇所番号	面積(m ²)	人家戸数			特別警戒区域		告示年月日 告示番号
					重複	面積(m ²)	人家戸数	面積(m ²)	人家戸数	
中央区	55 中央区笹丘2丁目	笹丘2丁目(2)-2	133-K-060	2,641	5	0	○	826	4	〃
中央区	56 中央区笹丘2丁目	笹丘2丁目(2)-1	133-K-061	702	4	0	-	0	0	平成25年12月24日 福岡県告示第1902号
中央区	57 中央区笹丘2丁目	笹丘2丁目(b)	133-K-062	3,491	4	0	○	1,083	0	平成25年12月24日 福岡県告示第1902号、 第1903号
中央区	58 中央区笹丘1丁目	笹丘1丁目	133-K-063	863	1	0	-	0	0	平成25年12月24日 福岡県告示第1902号
中央区	59 中央区輝国2丁目	輝国2丁目-1	133-K-065	1,807	6	0	○	198	1	平成25年12月24日 福岡県告示第1902号、 第1903号
中央区	60 中央区輝国2丁目	輝国2丁目(2)-2	133-K-067	1,723	44	0	○	193	1	〃
中央区	61 中央区輝国2丁目	輝国2丁目(2)-1	133-K-068	1,662	0	0	○	458	18	〃
中央区	62 中央区輝国2丁目	輝国2丁目	133-K-069	3,121	11	0	○	376	5	〃
中央区	63 中央区輝国1丁目、谷2丁目	桜坂3丁目(b)-2	133-K-070	2,321	3	0	○	160	0	〃
中央区	64 中央区輝国1丁目、桜坂3丁目、南公園	桜坂3丁目(b)-1	133-K-071	1,753	2	0	○	548	0	〃
中央区	65 中央区御所ヶ谷、南公園	御所ヶ谷-1	133-K-073	1,351	4	0	○	330	13	〃
中央区	66 中央区桜坂3丁目、南公園	南公園-2	133-K-077	730	0	0	○	195	2	〃
中央区	67 中央区桜坂3丁目、南公園	桜坂3丁目(1)-1	133-K-078	7,026	123	0	○	1,592	20	〃
中央区	68 中央区桜坂3丁目	桜坂3丁目	133-K-079	611	0	0	○	148	76	〃
中央区	69 中央区桜坂3丁目	桜坂3丁目(1)-2	133-K-080	1,719	90	0	○	145	0	〃
中央区	70 中央区桜坂3丁目	桜坂3丁目(a)-1	133-K-081	445	69	0	-	0	0	平成25年12月24日 福岡県告示第1902号
中央区	71 中央区桜坂3丁目、南公園	桜坂3丁目(a)-2	133-K-082	316	0	0	-	0	0	〃
中央区	72 中央区谷2丁目	谷1丁目(a)	133-K-083	391	1	0	○	76	0	平成25年12月24日 福岡県告示第1902号、 第1903号
中央区	73 中央区谷1丁目	谷1丁目(b)	133-K-084	4,978	53	0	○	806	4	〃
中央区	74 中央区谷1・2丁目	谷1丁目-1	133-K-085	2,718	7	0	○	679	30	〃
中央区	75 中央区谷1丁目	谷1丁目-2	133-K-086	523	5	1	-	0	0	平成25年12月24日 福岡県告示第1902号
中央区	76 中央区六本松3丁目	六本松3丁目	133-K-088	4,573	46	0	○	1,242	10	平成25年12月24日 福岡県告示第1902号、 第1903号
中央区	77 中央区桜坂2丁目	桜坂2丁目(a)	133-K-089	1,103	2	0	○	207	0	〃
中央区	78 中央区桜坂2丁目	桜坂2丁目-1-2	133-K-090	916	2	0	○	221	0	〃
中央区	79 中央区桜坂2丁目	桜坂2丁目-1-1	133-K-091	1,558	3	0	○	280	17	〃
中央区	80 中央区小笹1丁目、南区長丘2丁目及び平和4丁目	小笹1丁目(3)-3	133-K-092	1,447	27	0	○	277	0	平成26年3月14日 福岡県告示第212号、 第213号
中央区	81 中央区小笹1丁目及び南区長丘2丁目	小笹1丁目(3)-2	133-K-093	871	0	0	○	286	0	〃
中央区	82 中央区小笹1丁目、南区長丘2丁目及び長丘4丁目	小笹1丁目(3)-1	133-K-094	8,068	6	1	○	2,901	1	〃
中央区	83 中央区小笹1丁目及び南区長丘4丁目	小笹1丁目(2)	133-K-095	8,035	62	0	○	2,833	0	〃
中央区	84 中央区小笹1丁目及び南区長丘4丁目	小笹1丁目(1)-2	133-K-096	7,892	50	12	○	2,507	0	〃
中央区	85 中央区小笹1丁目及び南区長丘4丁目	小笹1丁目(1)-1	133-K-097	1,529	14	0	○	229	0	〃

【急傾斜地の崩壊】

区名	所在地	土砂災害警戒区域								
		箇所名	箇所番号	面積(m ²)	人家戸数			特別警戒区域		告示年月日 告示番号
					重複	面積(m ²)	人家戸数	面積(m ²)	人家戸数	
中央区	86 中央区笹丘2丁目	笹丘2丁目(3)-2	133-K-098	4,564	33	0	○	517	12	平成26年8月5日 福岡県告示第680号、 第681号
中央区	87 中央区桜坂3丁目、南公園	桜坂3丁目(2)-1	133-K-099	1,583	3	0	○	200	2	平成26年10月24日 福岡県告示第901号、 第902号
中央区	88 中央区平和5丁目	平和5丁目	133-K-100	1,840	32	0	-	0	0	平成27年5月15日 福岡県告示第499号
中央区	89 中央区輝国2丁目	輝国2丁目-2	133-K-101	7,108	135	2	○	1,623	45	平成27年5月15日 福岡県告示第499号、 第500号
中央区	90 中央区輝国1・2丁目	輝国2丁目-3	133-K-102	4,305	11	0	-	0	0	平成27年5月22日 福岡県告示第514号
中央区	91 中央区桜坂3丁目、南公園	桜坂3丁目(2)-2	133-K-103	728	2	1	○	160	1	平成29年10月31日 福岡県告示第689号、 第690号
中央区	92 中央区輝国2丁目、小笹4丁目	輝国2丁目(1)	133-K-104	2,076	9	0	○	313	1	平成30年6月26日 福岡県告示第605号、 第606号
中央区	93 中央区警固3丁目	警固3丁目(b)	133-K-105	758	2	0	○	25	1	令和2年4月14日 福岡県告示第25号、第 26号
中央区	94 中央区平尾3丁目	平尾3丁目	133-K-106	3,989	31	6	○	120	6	令和2年7月17日 福岡県告示第595号、 第596号
南区	1 南区長丘2丁目	平和4丁目(a)-1	134-K-001	1,572	40	0	-	0	0	平成26年3月14日 福岡県告示第208号
南区	2 南区長丘2丁目	平和4丁目(a)-2	134-K-002	1,129	107	40	-	0	0	〃
南区	3 南区長丘2丁目	長丘2丁目(b)	134-K-003	3,315	99	0	-	0	0	〃
南区	4 南区長丘2丁目、中央区小笹1丁目	長丘4丁目	134-K-004	4,044	2	0	-	0	0	〃
南区	5 南区平和4丁目	平和4丁目(2)	134-K-005	908	0	0	○	286	0	平成26年3月14日 福岡県告示第208号、 第209号
南区	6 南区平和4丁目、寺塚2丁目	平和4丁目(3)-2	134-K-006	2,997	16	0	○	615	0	〃
南区	7 南区平和4丁目、長丘2丁目	平和4丁目(3)-1	134-K-007	1,823	25	0	○	567	0	平成26年3月14日 福岡県告示第208号、 第209号
南区	8 南区平和4丁目、中央区平和5丁目	平和4丁目(b)	134-K-008	2,699	24	0	○	760	0	〃
南区	9 南区平和2丁目	平和2丁目(2)	134-K-010	2,882	64	0	○	863	9	〃
南区	10 南区平和2丁目	平和2丁目(1)	134-K-011	8,928	84	1	○	3,275	48	〃
南区	11 南区平和1丁目	平和1丁目(1)	134-K-012	4,113	188	0	○	886	44	〃
南区	12 南区平和1丁目、市崎2丁目	市崎2丁目(1)	134-K-013	1,637	9	0	○	85	1	〃
南区	13 南区平和1丁目	平和1丁目(2)	134-K-014	3,975	6	0	○	1,256	1	〃
南区	14 南区高宮4丁目、大池2丁目	高宮4丁目-4	134-K-016	6,723	12	0	○	2,054	9	〃
南区	15 南区高宮4丁目	高宮4丁目-3	134-K-017	389	0	0	-	0	0	平成26年3月14日 福岡県告示第208号
南区	16 南区高宮4丁目、大池2丁目	高宮4丁目-1	134-K-018	609	4	0	-	0	0	〃
南区	17 南区高宮4丁目、大池2丁目	高宮4丁目-2	134-K-019	1,919	24	0	-	0	0	〃
南区	18 南区大池2丁目	大池2丁目(1)	134-K-020	4,619	0	0	○	1,287	0	平成26年3月14日 福岡県告示第208号、 第209号
南区	19 南区大池2丁目、高宮4丁目	高宮4丁目-5	134-K-021	2,421	1	0	-	0	0	平成26年3月14日 福岡県告示第208号
南区	20 南区大池1・2丁目、多賀1丁目	大池2丁目(b)	134-K-022	5,515	51	0	○	1,016	0	平成26年3月14日 福岡県告示第208号、 第209号
南区	21 南区大池2丁目	大池2丁目(c)	134-K-023	624	1	0	-	0	0	平成26年3月14日 福岡県告示第208号
南区	22 南区大池2丁目	大池2丁目(2)	134-K-024	3,987	9	0	○	1,059	0	平成26年3月14日 福岡県告示第208号、 第209号

【急傾斜地の崩壊】

区名	所在地	土砂災害警戒区域								告示年月日 告示番号
		箇所名	箇所番号	面積(m ²)	人家戸数			特別警戒区域		
					重複	面積(m ²)	人家戸数	面積(m ²)	人家戸数	
南区	23 南区大池2丁目	大池2丁目(3)	134-K-025	1,868	3	3	○	508	2	〃
南区	24 南区野間2丁目	野間2丁目	134-K-027	826	3	0	○	250	0	〃
南区	25 南区筑紫丘1丁目	筑紫丘2丁目-4	134-K-028	944	29	0	-	0	0	平成26年3月14日 福岡県告示第208号
南区	26 南区筑紫丘1・2丁目	筑紫丘2丁目-2	134-K-029	454	1	0	-	0	0	〃
南区	27 南区筑紫丘2丁目	筑紫丘2丁目-3	134-K-030	314	0	0	-	0	0	〃
南区	28 南区筑紫丘1・2丁目	筑紫丘2丁目-1	134-K-031	1,893	18	0	○	445	11	平成26年3月14日 福岡県告示第208号、 第209号
南区	29 南区大池1丁目、多賀2丁目	大池1丁目(3)-2	134-K-032	1,624	31	0	-	0	0	平成26年3月14日 福岡県告示第208号
南区	30 南区大池1丁目	大池1丁目(1)-3	134-K-034	1,908	22	6	○	133	6	〃
南区	31 南区大池1丁目	大池1丁目(1)-4	134-K-035	606	4	2	○	114	2	〃
南区	32 南区大池1丁目	大池1丁目(2)-1	134-K-038	2,763	27	0	-	0	0	〃
南区	33 南区大池1丁目、野間4丁目	大池1丁目(2)-2	134-K-039	3,139	5	0	○	563	0	平成26年3月14日 福岡県告示第208号、 第209号
南区	34 南区寺塚1丁目	寺塚1丁目	134-K-040	2,187	31	0	○	552	0	〃
南区	35 南区若久4丁目	若久4丁目-2	134-K-041	367	2	0	○	50	0	〃
南区	36 南区若久4丁目	若久4丁目-1	134-K-042	1,054	5	0	-	0	0	平成26年3月14日 福岡県告示第208号
南区	37 南区南大橋2丁目	南大橋2丁目-3	134-K-043	821	5	0	-	0	0	〃
南区	38 南区南大橋2丁目、和田4丁目	南大橋2丁目-2	134-K-044	766	21	0	○	110	0	平成26年3月14日 福岡県告示第208号、 第209号
南区	39 南区南大橋2丁目、和田4丁目	南大橋2丁目-1	134-K-045	984	6	0	-	0	0	平成26年3月14日 福岡県告示第208号
南区	40 南区和田3丁目	和田(2)	134-K-046	1,397	4	0	○	361	3	平成26年3月14日 福岡県告示第208号、 第209号
南区	41 南区和田2丁目	和田(1)	134-K-047	6,093	14	0	○	295	2	〃
南区	42 南区野多目3・5丁目	野多目3丁目	134-K-048	2,967	244	0	-	0	0	平成26年3月14日 福岡県告示第208号
南区	43 南区野多目4丁目	野多目4丁目	134-K-049	1,939	7	0	-	0	0	〃
南区	44 南区老司4丁目	老司	134-K-050	4,900	16	0	○	361	8	平成26年3月14日 福岡県告示第208号、 第209号
南区	45 南区老司4丁目	老司(4)	134-K-052	1,464	5	0	○	384	4	〃
南区	46 南区老司4丁目	老司(2)	134-K-053	3,753	6	0	○	1,086	6	〃
南区	47 南区屋形原4丁目	屋形原4丁目	134-K-054	1,660	34	0	○	166	1	〃
南区	48 南区屋形原5丁目	屋形原	134-K-055	201	26	0	-	0	0	平成26年3月14日 福岡県告示第208号
南区	49 南区鶴田2丁目	鶴田	134-K-056	2,591	22	0	○	85	2	平成26年3月14日 福岡県告示第208号、 第209号
南区	50 南区柏原1丁目	古池	134-K-057	3,452	5	0	○	1,024	0	〃
南区	51 南区柏原1丁目	柏原1丁目(1)	134-K-058	3,040	33	0	-	0	0	平成26年3月14日 福岡県告示第208号
南区	52 南区柏原1・3丁目	柏原団地(1)	134-K-059	6,446	23	0	○	343	3	平成26年3月14日 福岡県告示第208号、 第209号
南区	53 南区柏原1丁目	柏原1丁目(2)	134-K-060	1,416	0	0	○	404	0	〃

【急傾斜地の崩壊】

区名	所在地	土砂災害警戒区域								告示年月日 告示番号
		箇所名	箇所番号	面積(m ²)	人家戸数			特別警戒区域		
					重複			面積(m ²)	人家戸数	
南区	54 南区柏原1・3丁目	柏原団地-1	134-K-061	9,291	2	0	○	747	0	〃
南区	55 南区柏原2・3丁目	柏原2丁目	134-K-062	1,237	3	0	○	254	0	〃
南区	56 南区柏原2丁目	鶴ヶ丘団地(2)	134-K-063	1,895	3	0	○	407	2	〃
南区	57 南区柏原2丁目、大字柏原	鶴ヶ丘団地(1)	134-K-064	2,439	3	0	○	543	2	平成26年3月14日 福岡県告示第208号、 第209号
南区	58 南区柏原2・3丁目、大字柏原	柏原団地(2)	134-K-065	13,856	22	0	○	4,888	5	〃
南区	59 南区柏原3丁目、大字柏原	柏原団地(3)-1	134-K-066	6,614	10	1	-	0	0	平成26年3月14日 福岡県告示第208号
南区	60 南区柏原3丁目、大字柏原	柏原団地(3)-2	134-K-067	14,457	35	2	-	0	0	〃
南区	61 南区柏原1・3丁目、大字柏原	柏原団地-2	134-K-068	2,674	0	0	○	989	0	平成26年3月14日 福岡県告示第208号、 第209号
南区	62 南区大字柏原	柏原(3)	134-K-069	3,638	0	0	○	1,259	0	〃
南区	63 南区大字柏原	柏原(6)-2	134-K-070	3,041	0	0	○	848	0	〃
南区	64 南区大字柏原	柏原(6)-1	134-K-071	7,693	0	0	○	3,353	0	〃
南区	65 南区大字柏原	花畑(3)	134-K-072	2,957	0	0	○	943	0	〃
南区	66 南区大字柏原	花畑(2)-1	134-K-073	7,179	0	0	○	3,537	0	〃
南区	67 南区大字柏原	花畑(2)-2	134-K-074	2,537	0	0	○	731	0	〃
南区	68 南区大字柏原	柏原(5)	134-K-075	1,719	0	0	○	551	0	〃
南区	69 南区大字柏原、柏原7丁目	柏原7丁目(2)	134-K-076	6,987	1	0	○	2,786	0	〃
南区	70 南区大字柏原、柏原7丁目	花畑(1)	134-K-077	828	0	0	○	117	0	〃
南区	71 南区大字柏原	柏原(4)	134-K-078	1,564	1	0	○	527	0	〃
南区	72 南区大字柏原、大字桧原	桧原(2)	134-K-079	2,485	0	0	○	902	0	〃
南区	73 南区大字柏原、柏原7丁目	柏原7丁目(1)	134-K-080	3,332	0	0	○	1,429	0	〃
南区	74 南区大字桧原	桧原(3)	134-K-081	1,846	0	0	○	606	0	〃
南区	75 南区柏原7丁目	桧原7丁目(a)	134-K-082	17,404	3	0	○	5,883	2	〃
南区	76 南区柏原7丁目	柏原(a)	134-K-083	6,813	0	0	○	2,542	0	〃
南区	77 南区柏原7丁目	柏原(1)	134-K-084	760	0	0	○	83	0	〃
南区	78 南区柏原6丁目、大字柏原	柏原6丁目-1	134-K-085	2,892	11	0	-	0	0	平成26年3月14日 福岡県告示第208号
南区	79 南区柏原6丁目、大字柏原	柏原6丁目-3	134-K-086	1,651	2	1	-	0	0	〃
南区	80 南区柏原6丁目	柏原6丁目-2	134-K-087	1,457	0	0	○	520	0	平成26年3月14日 福岡県告示第208号、 第209号
南区	81 南区柏原6丁目、大字柏原	桧原7丁目(1)	134-K-088	18,790	24	0	○	3,910	0	〃
南区	82 南区柏原6丁目、大字柏原	桧原(1)	134-K-089	2,475	1	0	○	884	0	〃
南区	83 南区柏原6丁目、大字柏原	柏原(2)	134-K-090	1,489	5	0	○	501	3	〃
南区	84 南区柏原4丁目	柏原4丁目(a)	134-K-091	1,036	2	0	○	236	2	〃

【急傾斜地の崩壊】

区名	所在地	土砂災害警戒区域								告示年月日 告示番号
		箇所名	箇所番号	面積(m ²)	人家戸数			特別警戒区域		
					重複	面積(m ²)	人家戸数	面積(m ²)	人家戸数	
南区	85 南区柏原4丁目、大字柏原	柏原4丁目(b)	134-K-092	6,048	0	0	○	1,436	0	〃
南区	86 南区桧原4丁目	桧原4丁目(3)	134-K-093	1,111	1	0	○	178	1	〃
南区	87 南区桧原5・6丁目	桧原6丁目(c)	134-K-094	4,804	60	0	○	878	0	〃
南区	88 南区桧原6丁目	桧原6丁目(2)-2	134-K-095	1,219	0	0	-	0	0	平成26年3月14日 福岡県告示第208号
南区	89 南区桧原6丁目	桧原6丁目(2)-1	134-K-096	4,533	3	0	○	1,533	3	平成26年3月14日 福岡県告示第208号、 第209号
南区	90 南区桧原6丁目	桧原6丁目(b)	134-K-097	2,291	0	0	○	641	0	〃
南区	91 南区桧原6丁目	桧原6丁目(1)	134-K-098	1,290	0	0	-	0	0	平成26年3月14日 福岡県告示第208号
南区	92 南区桧原6丁目、城南区東油山6丁目	桧原6丁目(a)	134-K-099	1,250	11	0	-	0	0	〃
南区	93 南区桧原7丁目	鬼の木団地-1	134-K-100	1,362	11	0	-	0	0	〃
南区	94 南区桧原7丁目	鬼の木団地-2	134-K-101	1,912	11	0	-	0	0	〃
南区	95 南区桧原2丁目	桧原2丁目(1)	134-K-102	3,022	15	0	○	1,089	7	平成26年3月14日 福岡県告示第208号、 第209号
南区	96 南区桧原2丁目	桧原2丁目(2)	134-K-103	1,759	2	0	○	751	2	〃
南区	97 南区長丘4丁目	小笹1丁目(1)-3	134-K-104	2,599	33	5	-	0	0	平成26年3月14日 福岡県告示第208号
南区	98 南区高宮5丁目	高宮5丁目	134-K-105	2,050	2	2	○	502	2	平成28年7月29日 福岡県告示第605号、 第606号
南区	99 南区大池1丁目	大池1丁目(3)-1	134-K-106	4,433	19	0	○	19	0	平成29年6月9日 福岡県告示第414号、 第415号
南区	100 南区大池1丁目	大池1丁目(1)-2	134-K-107	492	3	1	-	0	0	令和2年12月22日 福岡県告示第960号
南区	101 南区老司4丁目	老司4丁目	134-K-108	1,195	2	2	○	122	2	令和3年8月27日 福岡県告示第759号、 第760号
南区	102 南区市崎2丁目	市崎2丁目(2)	134-K-109	3,070	72	0	○	240	2	令和3年11月30日 福岡県告示第964号、 第965号
城南区	1 城南区茶山6丁目	茶山6丁目-1	136-K-001	582	1	0	○	167	0	平成25年10月25日 福岡県告示第1600号、 第1601号
城南区	2 城南区茶山6丁目	茶山6丁目-2	136-K-002	2,236	8	0	-	0	0	平成25年10月25日 福岡県告示第1600号
城南区	3 城南区田島3丁目	田島3丁目	136-K-003	1,738	7	0	-	0	0	〃
城南区	4 城南区田島5丁目	田島5丁目	136-K-004	2,299	11	0	-	0	0	〃
城南区	5 城南区友丘6丁目	友丘6丁目(2)	136-K-005	475	3	0	○	22	0	平成25年10月25日 福岡県告示第1600号、 第1601号
城南区	6 城南区友丘6丁目	友丘6丁目(1)	136-K-006	1,287	1	0	○	263	1	〃
城南区	7 城南区神松寺1丁目	神松寺	136-K-007	4,842	40	0	○	737	2	〃
城南区	8 城南区長尾2丁目、友泉亭	長尾2丁目-1	136-K-008	5,724	23	0	○	977	4	〃
城南区	9 城南区長尾2丁目	長尾2丁目-2	136-K-009	1,640	28	0	○	252	25	〃
城南区	10 城南区長尾2丁目	長尾2丁目(a)-2	136-K-010	547	12	0	-	0	0	平成25年10月25日 福岡県告示第1600号
城南区	11 城南区長尾2丁目	長尾2丁目(a)-1	136-K-011	1,210	2	0	-	0	0	〃
城南区	12 城南区七隈8丁目	前牟田	136-K-012	405	113	0	-	0	0	〃
城南区	13 城南区片江4・5丁目	片江5丁目	136-K-013	1,538	4	0	○	301	1	平成25年10月25日 福岡県告示第1600号、 第1601号

【急傾斜地の崩壊】

区名	所在地	土砂災害警戒区域								告示年月日 告示番号
		箇所名	箇所番号	面積(m ²)	人家戸数			特別警戒区域		
					重複	面積(m ²)	人家戸数			
城南区	14 城南区片江3丁目	片江3丁目	136-K-014	380	18	0	-	0	0	平成25年10月25日 福岡県告示第1600号
城南区	15 城南区堤1丁目	堤1丁目(2)	136-K-015	3,313	34	0	○	343	2	平成25年10月25日 福岡県告示第1600号、 第1601号
城南区	16 城南区樋井川4丁目	樋井川4丁目	136-K-016	6,785	12	0	○	1,216	0	〃
城南区	17 城南区樋井川3丁目	樋井川3丁目(2)	136-K-017	725	5	0	○	109	3	〃
城南区	18 城南区東油山5丁目	東油山(5)-1	136-K-018	590	2	0	○	110	2	〃
城南区	19 城南区東油山5丁目	東油山(5)-2	136-K-019	500	2	0	○	133	2	〃
城南区	20 城南区東油山5丁目	東油山(5)-3	136-K-020	655	3	0	○	60	1	〃
城南区	21 城南区東油山5丁目	東油山(5)-4	136-K-021	277	1	0	○	54	1	〃
城南区	22 城南区東油山5丁目	東油山5丁目	136-K-022	521	1	0	○	47	0	〃
城南区	23 城南区大字東油山	東油山(a)-2	136-K-023	3,140	1	0	○	1,081	1	〃
城南区	24 城南区大字東油山	東油山(a)-1	136-K-024	1,008	0	0	○	143	0	〃
城南区	25 城南区大字東油山、東油山4丁目	東油山(b)	136-K-025	9,098	1	0	○	4,037	0	〃
城南区	26 城南区大字東油山	東油山(c)-1	136-K-026	5,784	0	0	○	2,420	0	〃
城南区	27 城南区大字東油山	東油山(c)-2	136-K-027	2,702	0	0	-	0	0	平成25年10月25日 福岡県告示第1600号
城南区	28 城南区大字東油山	東油山(d)	136-K-028	6,376	0	0	-	0	0	〃
城南区	29 城南区東油山3・4丁目	東油山4丁目(a)	136-K-029	377	0	0	-	0	0	〃
城南区	30 城南区東油山3丁目	東油山3丁目-2	136-K-030	197	1	0	-	0	0	〃
城南区	31 城南区東油山3丁目	東油山3丁目	136-K-031	352	1	0	-	0	0	〃
城南区	32 城南区東油山3丁目	東油山3丁目-1	136-K-032	5,127	7	0	○	2,002	2	平成25年10月25日 福岡県告示第1600号、 第1601号
城南区	33 城南区南片江4丁目、大字片江	南片江4丁目	136-K-033	7,880	1	0	○	2,632	0	〃
城南区	34 城南区南片江4丁目	片江(c)-2	136-K-034	444	1	1	-	0	0	平成25年10月25日 福岡県告示第1600号
城南区	35 城南区南片江4丁目、大字片江	片江(c)-1	136-K-035	408	1	0	-	0	0	〃
城南区	36 城南区西片江2丁目	西片江2丁目	136-K-037	2,050	29	0	-	0	0	〃
城南区	37 城南区西片江2丁目、大字片江	片江(b)	136-K-038	494	19	0	○	163	1	平成25年10月25日 福岡県告示第1600号、 第1601号
城南区	38 城南区西片江2丁目、大字片江	片江(a)	136-K-039	1,769	2	0	○	507	1	〃
城南区	39 城南区西片江2丁目、大字片江	倉瀬戸(1)-1	136-K-040	3,914	39	0	○	183	1	〃
城南区	40 城南区西片江2丁目、大字片江	倉瀬戸(1)-2	136-K-041	423	1	1	○	122	0	〃
城南区	41 城南区西片江2丁目、大字片江	倉瀬戸(1)-3	136-K-042	1,442	15	0	○	467	1	〃
城南区	42 城南区西片江2丁目、大字片江、大字梅林	倉瀬戸(1)-4	136-K-043	4,186	91	0	○	737	32	〃
城南区	43 城南区西片江2丁目、梅林1丁目、大字梅林	梅林	136-K-044	6,040	53	0	○	2,906	2	〃
城南区	44 城南区梅林1丁目	大谷(3)	136-K-045	620	68	0	-	0	0	平成25年10月25日 福岡県告示第1600号

【急傾斜地の崩壊】

区名	所在地	土砂災害警戒区域								告示年月日 告示番号
		箇所名	箇所番号	面積(m ²)	人家戸数			特別警戒区域		
					重複	面積(m ²)	人家戸数			
城南区	45 城南区梅林1丁目	大谷(1)	136-K-046	441	24	0	-	0	0	〃
城南区	46 城南区梅林1丁目	大谷(2)	136-K-047	594	23	0	-	0	0	〃
城南区	47 城南区梅林1丁目	大谷(4)	136-K-048	3,169	12	0	○	1,174	0	平成25年10月25日 福岡県告示第1600号、 第1601号
城南区	48 城南区梅林1丁目	梅林1丁目	136-K-049	3,496	39	0	○	955	2	〃
城南区	49 城南区七隈3丁目	七隈3丁目-2	136-K-050	401	2	0	-	0	0	平成25年10月25日 福岡県告示第1600号
城南区	50 城南区七隈3丁目	七隈3丁目-1	136-K-051	656	1	0	○	121	1	平成25年10月25日 福岡県告示第1600号、 第1601号
城南区	51 城南区西片江1・2丁目	倉瀬戸(2)	136-K-052	7,004	96	0	-	0	0	令和3年3月26日 福岡県告示第376号
早良区	1 早良区高取2丁目	高取2丁目	137-K-001	581	22	0	○	62	5	平成26年3月25日 福岡県告示第270号、 第271号
早良区	2 早良区高取1・2丁目	高取-1	137-K-002	2,834	31	10	○	571	19	〃
早良区	3 早良区高取1丁目	高取1丁目	137-K-004	2,297	6	0	○	37	1	〃
早良区	4 早良区高取1丁目	高取-2	137-K-005	2,126	35	0	○	10	0	〃
早良区	5 早良区西新5丁目	西新5丁目(イ)	137-K-006	503	23	0	-	0	0	平成26年3月25日 福岡県告示第270号
早良区	6 早良区昭代1丁目	昭代1丁目-3	137-K-007	558	21	0	○	108	0	平成26年3月25日 福岡県告示第270号、 第271号
早良区	7 早良区野芥4丁目	野芥4区-3	137-K-008	211	2	1	○	49	0	〃
早良区	8 早良区野芥4丁目	野芥4区-2	137-K-009	17,077	35	0	○	1,110	2	〃
早良区	9 早良区野芥4丁目	野芥4区-1	137-K-010	597	4	0	○	120	3	〃
早良区	10 早良区野芥4丁目	野芥4丁目(2)	137-K-011	2,568	52	0	○	492	0	〃
早良区	11 早良区梅林7丁目	野芥5丁目(2) -2	137-K-012	917	4	1	○	310	2	〃
早良区	12 早良区梅林7丁目	梅林7丁目(イ)	137-K-015	5,475	6	2	○	1,835	0	〃
早良区	13 早良区大字野芥	野芥(b)-2	137-K-016	1,095	1	1	○	280	1	〃
早良区	14 早良区大字野芥	野芥(b)-1	137-K-017	7,894	2	0	○	3,135	1	〃
早良区	15 早良区大字野芥	野芥(a)	137-K-018	570	1	0	○	124	1	〃
早良区	16 早良区野芥5丁目	野芥5丁目(1) -2	137-K-019	2,876	9	0	○	1,296	4	〃
早良区	17 早良区野芥5丁目	野芥5丁目(1) -1	137-K-020	1,449	7	0	○	468	3	〃
早良区	18 早良区野芥5丁目	野芥5丁目(b)	137-K-021	2,832	9	0	○	706	5	〃
早良区	19 早良区野芥5丁目	野芥5丁目(イ)	137-K-022	1,266	2	0	○	402	2	〃
早良区	20 早良区野芥5丁目	野芥5丁目	137-K-023	4,177	8	0	○	1,585	3	〃
早良区	21 早良区重留2丁目	後谷-3	137-K-026	414	1	0	○	128	1	〃
早良区	22 早良区重留2丁目	後谷-4	137-K-027	2,037	5	0	○	660	5	〃
早良区	23 早良区重留2丁目	重留2丁目-1	137-K-028	1,534	0	0	○	351	0	〃
早良区	24 早良区重留2丁目	重留2丁目-2	137-K-029	1,339	6	0	○	392	3	〃

【急傾斜地の崩壊】

区名	所在地	土砂災害警戒区域								
		箇所名	箇所番号	面積(m ²)	人家戸数			特別警戒区域		告示年月日 告示番号
					重複			面積(m ²)	人家戸数	
早良区	25 早良区重留3丁目、大字重留	重留3丁目(b) -1	137-K-031	824	1	0	○	216	0	〃
早良区	26 早良区重留3丁目	重留3丁目(b) -2	137-K-032	982	1	0	○	272	0	〃
早良区	27 早良区大字重留	重留-2	137-K-033	3,934	0	0	○	1,523	0	〃
早良区	28 早良区重留5丁目、大字重留	重留5丁目(イ) -2	137-K-034	9,217	0	0	○	3,879	0	〃
早良区	29 早良区重留5丁目、大字重留	重留5丁目(2)	137-K-035	10,034	2	0	○	4,182	1	〃
早良区	30 早良区大字重留	重留5丁目(3) -1	137-K-036	5,292	0	0	○	1,520	0	〃
早良区	31 早良区大字重留	重留5丁目(3) -2	137-K-037	2,072	0	0	○	896	0	〃
早良区	32 早良区大字重留	重留(イ)-2	137-K-038	1,947	0	0	-	0	0	平成26年3月25日 福岡県告示第270号
早良区	33 早良区大字重留、大字東入部	重留(イ)-1	137-K-039	3,183	0	0	-	0	0	〃
早良区	34 早良区重留2・3・4丁目	重留4丁目-1	137-K-040	6,127	8	0	○	2,171	1	平成26年3月25日 福岡県告示第270号、 第271号
早良区	35 早良区重留3・4丁目	重留4丁目(a)	137-K-041	1,820	1	0	○	681	1	〃
早良区	36 早良区重留4丁目	重留4丁目-2	137-K-042	1,235	2	0	○	466	0	〃
早良区	37 早良区重留4丁目	重留4丁目-3	137-K-043	2,975	1	0	○	1,083	1	〃
早良区	38 早良区重留4・5丁目、大字重留	重留-1	137-K-044	31,669	13	0	○	12,191	4	〃
早良区	39 早良区重留5丁目、大字重留	重留5丁目(イ) -1	137-K-045	3,727	0	0	○	1,347	0	〃
早良区	40 早良区重留5丁目	重留5丁目(4) -2	137-K-046	2,251	6	2	○	450	2	〃
早良区	41 早良区重留5丁目	重留5丁目(4) -1	137-K-047	921	2	0	○	273	0	〃
早良区	42 早良区重留5丁目、東入部1丁目	重留5丁目(4) -3	137-K-048	2,014	2	0	○	657	1	〃
早良区	43 早良区東入部1丁目	東入部(a)-1	137-K-049	767	2	0	-	0	0	平成26年3月25日 福岡県告示第270号
早良区	44 早良区東入部1丁目	東入部1丁目 (a)	137-K-050	4,769	13	0	-	0	0	〃
早良区	45 早良区東入部1丁目	東入部(a)-2	137-K-051	1,311	3	0	○	27	0	平成26年3月25日 福岡県告示第270号、 第271号
早良区	46 早良区東入部1・2丁目	東入部(a)	137-K-052	26,776	33	0	○	9,878	13	〃
早良区	47 早良区東入部2丁目、大字東入部	東入部(イ)-1	137-K-053	5,290	6	0	○	1,733	0	〃
早良区	48 早良区東入部2丁目、大字東入部	東入部(イ)-2	137-K-054	1,909	2	1	○	806	1	〃
早良区	49 早良区東入部2丁目、大字東入部	東入部(1)-1	137-K-055	11,423	20	0	○	4,254	5	〃
早良区	50 早良区東入部2丁目	東入部(1)-2	137-K-056	454	1	1	○	137	0	〃
早良区	51 早良区東入部2丁目	東入部(1)-3	137-K-057	2,591	2	1	○	590	1	〃
早良区	52 早良区東入部2丁目	東入部(1)-4	137-K-058	643	0	0	○	161	0	〃
早良区	53 早良区東入部2丁目	東入部(1)-5	137-K-059	927	1	0	○	252	1	〃
早良区	54 早良区東入部2丁目、大字東入部	原町(イ)	137-K-060	580	3	0	○	64	3	〃
早良区	55 早良区東入部2丁目	原町-2	137-K-061	1,126	2	1	-	0	0	平成26年3月25日 福岡県告示第270号

【急傾斜地の崩壊】

区名	所在地	土砂災害警戒区域								告示年月日 告示番号
		箇所名	箇所番号	面積(m ²)	人家戸数			特別警戒区域		
					重複	面積(m ²)	人家戸数	面積(m ²)	人家戸数	
早良区	56 早良区東入部2丁目	原町-1	137-K-062	8,751	22	0	○	927	1	平成26年3月25日 福岡県告示第270号、 第271号
早良区	57 早良区東入部2丁目、大字東入部	原町-3	137-K-063	6,754	6	6	○	2,425	2	〃
早良区	58 早良区東入部2丁目、大字東入部	原町-4	137-K-064	2,134	0	0	○	737	0	〃
早良区	59 早良区東入部2丁目、大字東入部	東入部(2)-1	137-K-065	10,615	3	0	○	3,838	2	〃
早良区	60 早良区東入部2・8丁目、大字東入部	東入部(2)-2	137-K-066	12,946	13	0	○	4,455	4	〃
早良区	61 早良区大字東入部	内野-b-2	137-K-067	353	0	0	○	116	0	〃
早良区	62 早良区東入部8丁目	東入部(5)-1	137-K-068	482	1	0	○	78	0	〃
早良区	63 早良区東入部8丁目、大字東入部	東入部(b)-1	137-K-069	10,863	6	0	○	4,954	3	〃
早良区	64 早良区東入部8丁目、大字東入部	東入部(b)-2	137-K-070	2,630	0	0	○	954	0	〃
早良区	65 早良区東入部8丁目	東入部(3)-1	137-K-071	1,656	4	0	○	332	3	〃
早良区	66 早良区東入部8丁目	東入部(3)-2	137-K-072	445	2	1	○	56	2	〃
早良区	67 早良区東入部8丁目、大字東入部	東入部(4)	137-K-073	7,788	9	0	○	2,564	3	〃
早良区	68 早良区東入部8丁目、大字東入部	東入部(5)-2	137-K-074	8,827	10	0	○	3,415	5	〃
早良区	69 早良区東入部8丁目	宇土-1	137-K-075	14,917	31	1	○	5,340	28	〃
早良区	70 早良区東入部8丁目	宇土-2	137-K-076	1,126	0	0	-	0	0	平成26年3月25日 福岡県告示第270号
早良区	71 早良区東入部8丁目	一ツ家仙道-1	137-K-077	1,647	1	0	○	211	1	平成26年3月25日 福岡県告示第270号、 第271号
早良区	72 早良区東入部8丁目	一ツ家仙道-2	137-K-078	4,837	12	0	○	1,552	6	〃
早良区	73 早良区大字東入部、東入部8丁目、内野4丁目	内野4丁目(a)	137-K-079	10,194	8	2	○	4,702	5	〃
早良区	74 早良区大字東入部、内野4丁目	内野-a	137-K-080	1,507	1	1	○	337	1	〃
早良区	75 早良区内野4丁目	仙道(3)	137-K-081	5,272	11	0	○	1,594	4	〃
早良区	76 早良区大字東入部、内野4丁目	仙道(2)	137-K-082	8,428	12	1	○	3,367	6	〃
早良区	77 早良区大字東入部、内野4丁目	仙道(1)	137-K-083	15,248	24	3	○	5,639	8	〃
早良区	78 早良区大字東入部、内野4丁目	内野-b-1	137-K-084	1,868	1	1	○	596	1	〃
早良区	79 早良区脇山1丁目、大字脇山	脇山1丁目	137-K-085	3,214	5	0	○	1,134	2	〃
早良区	80 早良区脇山1丁目、大字脇山	脇山1丁目-1	137-K-086	8,922	3	0	○	2,365	0	〃
早良区	81 早良区脇山1丁目、大字脇山	脇山谷(2)	137-K-087	3,815	6	0	○	48	0	〃
早良区	82 早良区脇山1丁目、大字脇山	脇山谷(1)-1	137-K-088	3,846	5	0	○	535	1	〃
早良区	83 早良区脇山1丁目、大字脇山	脇山谷(1)-2	137-K-089	4,292	8	1	○	1,335	3	〃
早良区	84 早良区脇山1丁目、大字脇山	脇山1丁目-2	137-K-090	1,666	2	0	○	606	2	〃
早良区	85 早良区脇山1丁目、大字脇山	脇山	137-K-091	10,035	15	2	○	3,585	8	〃
早良区	86 早良区脇山1丁目、大字脇山	脇山1丁目-3	137-K-092	2,240	4	0	○	836	2	〃

【急傾斜地の崩壊】

区名	所在地	土砂災害警戒区域								告示年月日 告示番号	
		箇所名	箇所番号	面積(m ²)	人家戸数			特別警戒区域			
					重複	面積(m ²)	人家戸数	面積(m ²)	人家戸数		
早良区	87	早良区脇山1丁目	脇山1丁目-4	137-K-093	519	2	2	○	69	1	〃
早良区	88	早良区脇山1丁目	城ノ原(4)	137-K-094	1,029	0	0	○	290	0	〃
早良区	89	早良区脇山1丁目、大字脇山	脇山1丁目-5	137-K-095	5,901	5	0	○	2,140	1	〃
早良区	90	早良区大字脇山	城ノ原(1)	137-K-096	4,451	3	0	○	1,410	1	〃
早良区	91	早良区大字脇山	城ノ原(2)	137-K-097	6,272	6	0	○	2,224	4	〃
早良区	92	早良区大字脇山	城ノ原(3)	137-K-098	21,991	5	0	○	10,530	1	〃
早良区	93	早良区大字脇山	脇山-1	137-K-099	1,179	0	0	○	363	0	〃
早良区	94	早良区大字小笠木、大字脇山	池田	137-K-100	11,879	11	0	○	4,475	3	〃
早良区	95	早良区大字脇山	門戸口(1)	137-K-101	10,400	6	0	○	4,148	3	〃
早良区	96	早良区大字脇山	脇山(2)	137-K-102	7,686	0	0	○	2,820	0	〃
早良区	97	早良区大字脇山	門戸口(2)	137-K-103	15,548	10	5	○	5,751	7	〃
早良区	98	早良区大字脇山	門戸口(3)	137-K-104	12,649	13	1	○	4,519	3	〃
早良区	99	早良区大字脇山	門戸口(a)	137-K-105	13,314	14	0	○	5,717	3	〃
早良区	100	早良区大字脇山	脇山-2	137-K-106	1,598	4	4	-	0	0	平成26年3月25日 福岡県告示第270号
早良区	101	早良区大字脇山	谷口	137-K-107	16,339	10	0	○	5,661	3	平成26年3月25日 福岡県告示第270号、 第271号
早良区	102	早良区大字脇山	谷口(a)	137-K-108	5,844	2	0	○	2,171	2	〃
早良区	103	早良区大字脇山	谷口(b)	137-K-109	8,437	3	0	○	3,027	2	〃
早良区	104	早良区大字脇山	椎原-1	137-K-110	2,754	0	0	○	1,195	0	〃
早良区	105	早良区大字脇山	脇山(a)	137-K-111	2,984	0	0	○	1,572	0	〃
早良区	106	早良区大字小笠木、大字脇山	野田	137-K-112	10,792	5	0	○	4,044	2	〃
早良区	107	早良区大字小笠木	小笠木-4	137-K-113	417	1	0	○	120	1	〃
早良区	108	早良区大字小笠木	小笠木-5	137-K-114	1,481	1	0	○	594	0	〃
早良区	109	早良区大字小笠木	小笠木(b)	137-K-115	1,012	1	0	○	327	1	〃
早良区	110	早良区大字小笠木	小笠木-6	137-K-116	1,613	1	0	○	606	0	〃
早良区	111	早良区大字小笠木	小笠木(a)	137-K-117	5,350	1	0	○	2,466	1	〃
早良区	112	早良区大字小笠木	小笠木-3	137-K-118	8,233	0	0	○	4,578	0	〃
早良区	113	早良区大字小笠木	小笠木-2	137-K-119	405	0	0	○	92	0	〃
早良区	114	早良区大字小笠木	小笠木-1	137-K-120	400	0	0	○	102	0	〃
早良区	115	早良区大字小笠木	門戸口(a)	137-K-121	4,323	4	0	○	1,467	2	〃
早良区	116	早良区大字小笠木	小笠木-7	137-K-122	777	1	1	○	152	1	〃
早良区	117	早良区大字小笠木	脇山-3	137-K-123	15,698	3	0	○	6,792	1	〃

【急傾斜地の崩壊】

区名	所在地	土砂災害警戒区域									
		箇所名	箇所番号	面積(m ²)	人家戸数			特別警戒区域		告示年月日 告示番号	
					重複			面積(m ²)	人家戸数		
早良区	118	早良区大字小笠木	栗尾	137-K-124	5,450	0	0	○	1,820	0	〃
早良区	119	早良区大字板屋	板屋(b)	137-K-125	10,139	0	0	○	3,348	0	〃
早良区	120	早良区大字板屋	板屋(a)	137-K-126	1,381	0	0	○	31	0	〃
早良区	121	早良区大字板屋	板屋-1	137-K-127	1,021	0	0	○	255	0	〃
早良区	122	早良区大字板屋	板屋-2	137-K-128	891	0	0	○	87	0	〃
早良区	123	早良区大字板屋	板屋-3	137-K-129	403	1	0	○	91	1	〃
早良区	124	早良区大字椎原	湯の野(3)	137-K-130	3,513	2	0	○	2,504	1	〃
早良区	125	早良区大字椎原	北田(4)	137-K-131	11,685	3	3	○	6,322	1	〃
早良区	126	早良区大字椎原	北田-1	137-K-132	3,291	5	0	○	914	2	〃
早良区	127	早良区大字椎原	北田-2	137-K-133	6,433	5	4	○	1,681	1	〃
早良区	128	早良区大字椎原	北田-4	137-K-134	866	0	0	○	99	0	〃
早良区	129	早良区大字椎原	北田-3	137-K-135	8,679	3	1	○	3,432	1	〃
早良区	130	早良区大字椎原	椎原-6	137-K-136	2,087	1	1	○	732	0	〃
早良区	131	早良区大字椎原	北田(c)	137-K-137	2,438	1	0	○	865	0	〃
早良区	132	早良区大字椎原	椎原-7	137-K-138	647	1	1	○	95	0	〃
早良区	133	早良区大字椎原	北田(b)	137-K-139	14,886	1	0	○	5,756	1	〃
早良区	134	早良区大字椎原	椎原新谷	137-K-140	22,994	6	0	○	10,921	3	〃
早良区	135	早良区大字椎原	荒谷(a)	137-K-141	13,749	1	0	○	6,363	1	〃
早良区	136	早良区大字椎原	北田(a)	137-K-142	1,241	3	0	○	323	0	〃
早良区	137	早良区大字椎原	荒谷(2)	137-K-143	17,890	0	0	○	6,997	0	〃
早良区	138	早良区大字椎原	辻	137-K-144	6,071	2	0	○	2,101	2	〃
早良区	139	早良区大字椎原	荒谷(4)	137-K-145	19,680	2	0	○	9,071	0	〃
早良区	140	早良区大字椎原	荒谷(3)	137-K-146	16,128	2	0	○	8,087	1	〃
早良区	141	早良区大字椎原	湯の野(a)	137-K-147	4,534	1	0	○	1,692	0	〃
早良区	142	早良区大字椎原	椎原-3	137-K-148	2,541	3	1	○	745	1	〃
早良区	143	早良区大字椎原	椎原-4	137-K-149	1,988	0	0	○	551	0	〃
早良区	144	早良区大字椎原	椎原-5	137-K-150	1,007	2	1	○	337	0	〃
早良区	145	早良区大字椎原	湯の野(b)	137-K-151	16,936	5	0	○	6,240	0	〃
早良区	146	早良区大字椎原	椎原-2	137-K-152	4,318	3	1	○	1,448	2	〃
早良区	147	早良区大字西、大字内野、内野7丁目	西(a)	137-K-153	14,620	10	0	○	5,243	1	〃
早良区	148	早良区大字西	西-c-1	137-K-154	1,103	2	0	○	227	2	〃

【急傾斜地の崩壊】

区名	所在地	土砂災害警戒区域									
		箇所名	箇所番号	面積(m ²)	人家戸数			特別警戒区域		告示年月日 告示番号	
					重複			面積(m ²)	人家戸数		
早良区	149	早良区大字西	西-c-2	137-K-155	2,583	2	0	○	299	2	〃
早良区	150	早良区大字西	上ノ原-4	137-K-156	1,277	1	0	○	313	0	〃
早良区	151	早良区大字西	上ノ原-2	137-K-157	889	2	2	○	245	1	〃
早良区	152	早良区大字西	上ノ原-1	137-K-158	3,502	2	0	○	1,149	0	〃
早良区	153	早良区大字西	上ノ原-3	137-K-159	1,557	3	1	○	186	2	〃
早良区	154	早良区大字西	西(1)	137-K-160	3,324	2	0	○	1,060	1	〃
早良区	155	早良区大字西	西-e	137-K-161	3,263	0	0	○	869	0	〃
早良区	156	早良区大字西	西-b	137-K-162	6,749	0	0	○	2,326	0	〃
早良区	157	早良区大字西	西-a	137-K-163	2,099	0	0	○	663	0	〃
早良区	158	早良区大字西	西-f	137-K-164	2,657	0	0	○	903	0	〃
早良区	159	早良区大字西	西-g	137-K-165	1,151	0	0	○	311	0	〃
早良区	160	早良区大字西	西-h	137-K-166	4,981	1	0	○	2,431	1	〃
早良区	161	早良区大字西	中山-a	137-K-167	4,893	2	0	○	1,432	0	〃
早良区	162	早良区大字西	西(7)-2	137-K-168	2,732	1	0	○	936	0	〃
早良区	163	早良区大字西	西(7)-1	137-K-169	4,215	0	0	○	1,143	0	〃
早良区	164	早良区大字西	中山-b	137-K-170	23,473	4	0	○	7,507	2	〃
早良区	165	早良区大字西	西(b)	137-K-171	6,800	3	0	○	2,135	3	〃
早良区	166	早良区大字西	西(2)	137-K-172	14,692	15	0	○	5,098	8	〃
早良区	167	早良区大字西	西-d	137-K-173	2,651	0	0	○	668	0	〃
早良区	168	早良区大字西	峯	137-K-174	5,906	4	0	○	1,453	2	〃
早良区	169	早良区大字西	上広瀬-2	137-K-175	876	2	0	○	247	2	〃
早良区	170	早良区大字西	上広瀬-1	137-K-176	5,055	4	0	○	1,727	3	〃
早良区	171	早良区大字西	西(c)	137-K-177	14,076	4	0	○	4,722	4	〃
早良区	172	早良区大字石釜、大字西	石釜	137-K-178	19,683	5	1	○	8,125	1	〃
早良区	173	早良区大字西	古賀(1)	137-K-179	35,521	6	0	○	15,190	4	〃
早良区	174	早良区大字西	古賀(2)	137-K-180	14,079	6	2	○	5,612	4	〃
早良区	175	早良区大字西、早良7丁目	西(4)-1	137-K-181	15,595	0	0	○	6,405	0	〃
早良区	176	早良区内野7丁目、大字内野	内野7丁目	137-K-182	9,274	5	0	○	2,828	0	〃
早良区	177	早良区大字西、早良7丁目	西(4)-2	137-K-183	15,229	26	0	○	355	0	〃
早良区	178	早良区早良7丁目	早良7丁目(イ)	137-K-184	14,689	29	1	○	2,795	3	〃
早良区	179	早良区早良7丁目、大字石釜、大字西	早良7丁目-1	137-K-185	946	0	0	○	396	0	〃

【急傾斜地の崩壊】

区名	所在地	土砂災害警戒区域									
		箇所名	箇所番号	面積(m ²)	人家戸数			特別警戒区域		告示年月日 告示番号	
					重複	面積(m ²)	人家戸数				
早良区	180	早良区早良7丁目、大字石釜	早良7丁目-2	137-K-186	11,511	23	0	○	4,816	2	〃
早良区	181	早良区早良7丁目、大字石釜	早良7丁目(口)	137-K-187	1,586	3	0	○	502	0	〃
早良区	182	早良区早良6・7丁目、大字石釜	早良7丁目(ハ)	137-K-188	18,193	37	0	○	3,152	4	〃
早良区	183	早良区内野2丁目	内野2丁目-a	137-K-189	5,472	24	3	○	1,343	7	〃
早良区	184	早良区内野2丁目	内野(1)-b	137-K-190	14,262	9	0	○	5,440	4	〃
早良区	185	早良区内野2丁目	内野(1)-a	137-K-191	12,525	22	0	○	4,050	7	〃
早良区	186	早良区早良6丁目、大字石釜	内野6丁目-2	137-K-192	1,916	3	0	○	672	2	〃
早良区	187	早良区早良6丁目	内野6丁目-1	137-K-193	475	3	0	○	113	1	〃
早良区	188	早良区早良6丁目	後川原(2)-1	137-K-194	1,781	6	0	○	99	3	〃
早良区	189	早良区早良6丁目	後川原(2)-3	137-K-195	1,607	1	1	○	242	0	〃
早良区	190	早良区早良6丁目	後川原(3)	137-K-196	6,329	12	1	○	2,015	7	〃
早良区	191	早良区早良6丁目	後川原(1)-2	137-K-197	5,544	10	0	○	2,043	7	〃
早良区	192	早良区早良6丁目	後川原(1)-1	137-K-198	728	1	0	-	0	0	平成26年3月25日 福岡県告示第270号
早良区	193	早良区早良6丁目	後川原(2)-2	137-K-199	2,380	4	1	○	716	4	平成26年3月25日 福岡県告示第270号、 第271号
早良区	194	早良区早良6丁目	後川原(イ)	137-K-200	6,244	11	0	○	1,919	5	〃
早良区	195	早良区早良5丁目、大字石釜	早良5丁目(イ)	137-K-201	1,907	0	0	○	647	0	〃
早良区	196	早良区早良4丁目	早良4丁目-2	137-K-202	632	0	0	○	203	0	〃
早良区	197	早良区早良3・4丁目	早良4丁目-1	137-K-203	3,788	9	0	○	1,351	1	〃
早良区	198	早良区早良4丁目	早良4丁目-3	137-K-204	5,948	7	0	○	1,659	1	〃
早良区	199	早良区早良4・5丁目	早良4丁目-4	137-K-205	305	2	0	-	0	0	平成26年3月25日 福岡県告示第270号
早良区	200	早良区西入部4丁目、大字西入部	伊田尻	137-K-206	18,329	3	0	○	6,892	2	平成26年3月25日 福岡県告示第270号、 第271号
早良区	201	早良区西入部4丁目、大字西入部	西入部(b)	137-K-207	5,622	4	0	○	2,183	4	〃
早良区	202	早良区西入部4丁目	西入部(イ)-1	137-K-208	2,836	1	0	○	701	1	〃
早良区	203	早良区西入部4丁目	西入部(イ)-2	137-K-209	782	1	1	-	0	0	平成26年3月25日 福岡県告示第270号
早良区	204	早良区西入部4丁目	西入部(6)	137-K-210	5,074	0	0	○	1,663	0	平成26年3月25日 福岡県告示第270号、 第271号
早良区	205	早良区西入部4丁目	西入部(c)	137-K-211	2,193	0	0	○	671	0	〃
早良区	206	早良区西入部4丁目	西入部4丁目 (イ)	137-K-212	6,903	1	0	○	2,791	1	〃
早良区	207	早良区西入部5丁目	西入部5丁目 -1	137-K-213	7,602	6	0	○	2,383	3	〃
早良区	208	早良区西入部5丁目	西入部5丁目 -2	137-K-214	995	1	0	○	153	0	〃
早良区	209	早良区西入部5丁目	西入部(a)	137-K-215	3,722	1	0	○	1,515	1	〃
早良区	210	早良区西入部5丁目	西入部(5)-2	137-K-216	449	0	0	○	103	0	〃

【急傾斜地の崩壊】

区名	所在地	土砂災害警戒区域									
		箇所名	箇所番号	面積(m ²)	人家戸数			特別警戒区域		告示年月日 告示番号	
					重複			面積(m ²)	人家戸数		
早良区	211	早良区西入部5丁目	西入部(5)-1	137-K-217	901	0	0	○	153	0	〃
早良区	212	早良区大字石釜	石釜-c-2	137-K-218	3,530	1	1	○	1,116	0	〃
早良区	213	早良区大字石釜	小原(a)	137-K-219	6,210	3	0	○	3,210	0	〃
早良区	214	早良区大字石釜	石釜-c-1	137-K-220	5,944	4	1	○	2,044	2	〃
早良区	215	早良区大字石釜	石釜-a	137-K-221	3,316	1	1	○	1,415	0	〃
早良区	216	早良区大字石釜	小原(b)	137-K-222	12,663	4	2	○	4,793	2	〃
早良区	217	早良区大字石釜	石釜-1	137-K-223	10,484	5	0	○	3,572	0	〃
早良区	218	早良区大字石釜	石釜-3	137-K-224	1,226	1	1	○	210	1	〃
早良区	219	早良区大字石釜	石釜-4	137-K-225	11,582	9	2	○	2,092	1	〃
早良区	220	早良区大字石釜	石釜-2	137-K-226	6,619	5	0	○	2,097	1	〃
早良区	221	早良区大字石釜	新飼	137-K-227	3,304	0	0	○	1,134	0	〃
早良区	222	早良区大字石釜	石釜(2)-2	137-K-228	1,176	0	0	○	327	0	〃
早良区	223	早良区大字石釜	石釜(2)-1	137-K-229	8,994	6	1	○	3,935	2	〃
早良区	224	早良区大字石釜	上石釜-2	137-K-230	487	2	2	○	64	1	〃
早良区	225	早良区大字石釜	上石釜-1	137-K-231	19,319	9	0	○	7,259	2	〃
早良区	226	早良区大字石釜	上石釜-4	137-K-232	23,453	0	0	○	10,141	0	〃
早良区	227	早良区大字石釜、大字曲淵	上石釜-3	137-K-233	25,040	1	0	○	14,386	1	〃
早良区	228	早良区大字曲淵、大字石釜	大谷(a)	137-K-234	9,289	0	0	○	6,893	0	〃
早良区	229	早良区大字石釜	北石釜-1	137-K-235	15,411	10	0	○	9,480	6	〃
早良区	230	早良区大字石釜	北石釜-2	137-K-236	14,813	2	1	○	9,574	2	〃
早良区	231	早良区大字石釜	石釜-b-2	137-K-237	7,173	0	0	○	4,216	0	〃
早良区	232	早良区大字石釜	石釜-b-1	137-K-238	931	1	0	○	491	1	〃
早良区	233	早良区大字石釜	下ノ畑(a)-1	137-K-239	15,836	2	0	○	9,699	0	〃
早良区	234	早良区大字石釜	下ノ畑(a)-2	137-K-240	12,835	2	1	○	6,742	1	〃
早良区	235	早良区大字石釜	下ノ畑	137-K-241	34,452	13	0	○	16,723	8	〃
早良区	236	早良区大字石釜	下ノ畑(b)-2	137-K-242	896	0	0	○	291	0	〃
早良区	237	早良区大字石釜	下ノ畑(c)	137-K-243	26,613	4	2	○	14,660	2	〃
早良区	238	早良区大字石釜	内野(イ)-1	137-K-244	6,529	0	0	○	2,432	0	〃
早良区	239	早良区早良5丁目、大字石釜	内野(イ)-2	137-K-245	15,750	6	0	○	5,228	2	〃
早良区	240	早良区大字曲淵、大字飯場	曲淵-b-2	137-K-246	12,764	1	0	○	4,868	0	〃
早良区	241	早良区大字曲淵、大字飯場	曲淵-b-4	137-K-247	5,742	0	0	○	1,305	0	〃

【急傾斜地の崩壊】

区名	所在地	土砂災害警戒区域									
		箇所名	箇所番号	面積(m ²)	人家戸数			特別警戒区域		告示年月日 告示番号	
					重複			面積(m ²)	人家戸数		
早良区	242	早良区大字曲淵、大字飯場	飯場(2)-1	137-K-248	7,781	2	0	○	4,567	0	〃
早良区	243	早良区大字曲淵	飯場(2)-3	137-K-249	944	4	4	○	292	2	〃
早良区	244	早良区大字曲淵、大字飯場	飯場(2)-2	137-K-250	13,395	4	0	○	6,958	0	〃
早良区	245	早良区大字曲淵	曲淵-c-2	137-K-251	1,654	2	2	○	356	2	〃
早良区	246	早良区大字曲淵、大字飯場	曲淵-c-1	137-K-252	7,654	2	0	○	4,221	0	〃
早良区	247	早良区大字曲淵、大字飯場	曲淵-d	137-K-253	3,351	0	0	○	1,944	0	〃
早良区	248	早良区大字曲淵、大字飯場	石原-2	137-K-254	2,113	0	0	○	931	0	〃
早良区	249	早良区大字曲淵	石原-1	137-K-255	11,027	1	0	○	6,248	1	〃
早良区	250	早良区大字曲淵	一ノ瀬-1	137-K-256	14,428	3	0	○	7,279	2	〃
早良区	251	早良区大字曲淵、大字石釜	一ノ瀬-2	137-K-257	9,171	2	2	○	5,335	1	〃
早良区	252	早良区大字曲淵	一ノ瀬-3	137-K-258	1,873	1	1	○	502	0	〃
早良区	253	早良区大字曲淵	一ノ瀬-4	137-K-259	831	0	0	○	116	0	〃
早良区	254	早良区大字曲淵	大谷(e)-2	137-K-260	2,455	0	0	○	1,190	0	〃
早良区	255	早良区大字曲淵	大谷(e)-1	137-K-261	8,454	3	3	○	3,826	2	〃
早良区	256	早良区大字曲淵	大谷(d)-2	137-K-262	3,294	2	2	○	1,164	0	〃
早良区	257	早良区大字曲淵	大谷(d)-1	137-K-263	10,228	3	0	○	4,081	1	〃
早良区	258	早良区大字曲淵	大谷(d)-3	137-K-264	3,125	1	1	○	1,056	1	〃
早良区	259	早良区大字曲淵	大谷(c)	137-K-265	11,033	3	2	○	4,516	1	〃
早良区	260	早良区大字曲淵	大谷(b)-1	137-K-266	14,286	2	0	○	8,402	1	〃
早良区	261	早良区大字曲淵	大谷(b)-2	137-K-267	4,339	2	2	○	1,754	2	〃
早良区	262	早良区大字曲淵	曲淵-a-1	137-K-268	32,495	2	0	○	21,984	0	〃
早良区	263	早良区大字曲淵	曲淵-a-2	137-K-269	20,192	1	0	○	13,375	0	〃
早良区	264	早良区大字飯場	飯場(1)-1	137-K-270	25,969	2	0	○	22,331	2	〃
早良区	265	早良区大字飯場	飯場(1)-2	137-K-271	10,767	0	0	○	9,341	0	〃
早良区	266	早良区大字飯場	飯場(1)-3	137-K-272	1,799	0	0	○	369	0	〃
早良区	267	早良区大字飯場、大字曲淵	野河内(a)	137-K-273	44,887	6	0	○	36,042	6	〃
早良区	268	早良区大字飯場、大字曲淵	曲淵	137-K-274	69,641	10	0	○	46,855	2	〃
早良区	269	早良区大字飯場、大字曲淵	飯場(a)	137-K-275	24,922	4	2	○	15,020	2	〃
早良区	270	早良区大字飯場	飯場(3)-1	137-K-276	9,299	4	4	○	4,612	1	〃
早良区	271	早良区大字飯場	飯場(3)-2	137-K-277	538	2	2	○	75	1	〃
早良区	272	早良区大字飯場	飯場(4)-1	137-K-278	22,346	10	0	○	9,705	4	〃

【急傾斜地の崩壊】

区名	所在地	土砂災害警戒区域								告示年月日 告示番号
		箇所名	箇所番号	面積(m ²)	人家戸数		特別警戒区域			
					重複		面積(m ²)	人家戸数		
早良区	273 早良区大字飯場	飯場(4)ー2	137-K-279	2,197	3	3	○	303	2	〃
早良区	274 早良区大字飯場	飯場(4)	137-K-280	14,296	0	0	○	8,473	0	〃
早良区	275 早良区大字飯場	飯場(3)	137-K-281	25,865	0	0	○	12,844	0	〃
早良区	276 早良区大字飯場	曲淵ーbー3	137-K-282	5,029	0	0	○	1,419	0	〃
早良区	277 早良区大字飯場	曲淵ーbー1	137-K-283	11,531	0	0	○	4,738	0	〃
早良区	278 早良区梅林7丁目	野芥5丁目(2) ー1	137-K-284	3,255	7	0	○	871	3	平成27年3月20日 福岡県告示第257号、 第258号
早良区	279 早良区昭代一丁目	昭代1丁目ー1	137-K-285	1,270	3	0	○	264	0	平成27年12月25日 福岡県告示第1026号、 第1027号
早良区	280 早良区昭代一丁目	昭代1丁目ー2	137-K-286	3,544	30	0	○	1,172	0	〃
早良区	281 早良区重留3丁目、大字重留、野 芥6丁目、大字西油山	重留3丁目(a)	137-K-287	5,834	11	0	○	2,013	3	〃
早良区	282 早良区高取1丁目	高取ー3	137-K-288	1,406	1	0	○	114	1	平成28年3月15日 福岡県告示第237号、 第238号
早良区	283 早良区梅林7丁目	梅林7丁目(1)	137-K-289	928	3	2	○	180	1	令和3年1月26日 福岡県告示第70号、第 71号
西区	1 西区大字玄界島	玄界島(b)ー1	135-K-001	3,624	0	0	○	2,317	0	平成26年3月25日 福岡県告示第268号、 第269号
西区	2 西区大字玄界島	玄界島(b)ー2	135-K-002	2,012	0	0	○	585	0	〃
西区	3 西区大字玄界島	浜の上	135-K-003	9,868	0	0	○	6,263	0	〃
西区	4 西区大字玄界島	玄界島(e)	135-K-004	2,105	0	0	ー	0	0	平成26年3月25日 福岡県告示第268号
西区	5 西区大字玄界島	玄界島ー3	135-K-005	39,395	130	0	○	17,265	28	平成26年3月25日 福岡県告示第268号、 第269号
西区	6 西区大字玄界島	玄界島(c)	135-K-006	7,402	0	0	○	2,993	0	〃
西区	7 西区大字玄界島	玄界島(a)ー2	135-K-007	2,113	0	0	ー	0	0	平成26年3月25日 福岡県告示第268号
西区	8 西区大字玄界島	玄界島(a)ー1	135-K-008	564	0	0	○	94	0	平成26年3月25日 福岡県告示第268号、 第269号
西区	9 西区大字玄界島	玄界島(f)ー2	135-K-009	1,010	4	1	ー	0	0	平成26年3月25日 福岡県告示第268号
西区	10 西区大字玄界島	玄界島(f)ー1	135-K-010	625	1	0	○	119	0	平成26年3月25日 福岡県告示第268号、 第269号
西区	11 西区大字玄界島	玄界島ー4	135-K-011	1,268	7	3	ー	0	0	平成26年3月25日 福岡県告示第268号
西区	12 西区大字玄界島	玄界島ー2	135-K-012	348	0	0	ー	0	0	〃
西区	13 西区大字玄界島	玄界島ー1	135-K-013	1,698	0	0	ー	0	0	〃
西区	14 西区大字玄界島	市住	135-K-014	12,381	40	0	○	3,298	6	平成26年3月25日 福岡県告示第268号、 第269号
西区	15 西区大字玄界島	イバ	135-K-015	570	12	0	ー	0	0	平成26年3月25日 福岡県告示第268号
西区	16 西区大字玄界島	玄界島(d)	135-K-016	8,158	13	3	ー	0	0	〃
西区	17 西区大字玄界島	玄界島(h)ー2	135-K-017	3,332	0	0	○	1,127	0	平成26年3月25日 福岡県告示第268号、 第269号
西区	18 西区大字玄界島	玄界島(h)ー1	135-K-018	3,041	0	0	○	1,976	0	〃
西区	19 西区大字宮浦	西浦(b)ー2	135-K-019	214	1	1	○	28	0	〃
西区	20 西区大字宮浦	西浦(b)ー1	135-K-020	10,641	1	0	○	3,852	0	〃

【急傾斜地の崩壊】

区名	所在地	土砂災害警戒区域								告示年月日 告示番号
		箇所名	箇所番号	面積(m ²)	人家戸数			特別警戒区域		
					重複	面積(m ²)	人家戸数			
西区	21 西区大字宮浦	唐泊(3)ー4	135-K-021	724	2	0	○	198	1	〃
西区	22 西区大字宮浦	唐泊(3)ー3	135-K-022	1,459	5	1	○	329	4	〃
西区	23 西区大字宮浦	唐泊(3)ー2	135-K-023	1,195	7	4	-	0	0	平成26年3月25日 福岡県告示第268号
西区	24 西区大字宮浦	唐泊(3)ー1	135-K-024	10,694	21	0	○	5,331	3	平成26年3月25日 福岡県告示第268号、 第269号
西区	25 西区大字宮浦	西浦(a)ー1	135-K-025	663	0	0	○	167	0	〃
西区	26 西区大字宮浦	西浦(a)ー2	135-K-026	332	0	0	○	91	0	〃
西区	27 西区大字宮浦	西浦(c)ー2	135-K-027	490	2	1	○	135	1	〃
西区	28 西区大字宮浦	西浦(c)ー1	135-K-028	145	0	0	-	0	0	平成26年3月25日 福岡県告示第268号
西区	29 西区大字宮浦	唐泊(1)ー3	135-K-029	1,507	1	0	○	92	0	平成26年3月25日 福岡県告示第268号、 第269号
西区	30 西区大字宮浦	西浦(c)ー3	135-K-030	386	1	1	-	0	0	平成26年3月25日 福岡県告示第268号
西区	31 西区大字宮浦	唐泊(1)ー2	135-K-031	2,008	9	0	-	0	0	〃
西区	32 西区大字宮浦	唐泊(1)ー1	135-K-032	122	1	0	-	0	0	〃
西区	33 西区大字宮浦	唐泊(2)	135-K-033	21,532	47	0	○	842	0	平成26年3月25日 福岡県告示第268号、 第269号
西区	34 西区大字宮浦	唐泊(4)	135-K-034	4,961	5	0	○	1,574	2	〃
西区	35 西区大字宮浦	宮浦(j)	135-K-035	1,555	0	0	○	444	0	〃
西区	36 西区大字宮浦	宮浦(b)	135-K-036	5,961	4	0	○	2,086	3	〃
西区	37 西区大字宮浦	宮浦(d)	135-K-037	1,552	1	0	○	332	0	〃
西区	38 西区大字宮浦	宮浦(c)	135-K-038	1,687	0	0	○	428	0	〃
西区	39 西区大字宮浦	宮浦(e)	135-K-039	1,174	0	0	-	0	0	平成26年3月25日 福岡県告示第268号
西区	40 西区大字宮浦	宮浦(f)	135-K-040	382	1	0	○	75	1	平成26年3月25日 福岡県告示第268号、 第269号
西区	41 西区大字宮浦	宮浦(g)	135-K-041	2,266	3	0	○	717	1	〃
西区	42 西区大字宮浦	宮浦(h)	135-K-042	2,015	0	0	○	614	0	〃
西区	43 西区大字宮浦	宮浦(i)	135-K-043	2,301	0	0	○	674	0	〃
西区	44 西区大字宮浦	唐泊(5)ー2	135-K-044	3,320	1	0	○	1,896	1	〃
西区	45 西区大字宮浦	唐泊(5)ー1	135-K-045	1,409	1	0	○	428	0	〃
西区	46 西区大字宮浦	宮浦(a)ー2	135-K-046	8,101	3	0	○	2,663	1	〃
西区	47 西区大字宮浦	福王寺ー1	135-K-047	176	0	0	-	0	0	平成26年3月25日 福岡県告示第268号
西区	48 西区大字宮浦	福王寺ー2	135-K-048	2,787	2	0	○	862	1	平成26年3月25日 福岡県告示第268号、 第269号
西区	49 西区大字宮浦	宮浦(k)ー8	135-K-049	711	3	3	○	121	3	〃
西区	50 西区大字宮浦	宮浦(k)ー2	135-K-050	5,466	3	1	○	748	0	〃
西区	51 西区大字宮浦	宮浦(k)ー3	135-K-051	4,576	0	0	○	1,296	0	〃

【急傾斜地の崩壊】

区名	所在地	土砂災害警戒区域								
		箇所名	箇所番号	面積(m ²)	人家戸数			特別警戒区域		告示年月日 告示番号
					重複			面積(m ²)	人家戸数	
西区	52 西区大字宮浦	宮浦(k)-4	135-K-052	2,553	0	0	○	730	0	〃
西区	53 西区大字宮浦	宮浦(k)-5	135-K-053	4,347	0	0	○	901	0	〃
西区	54 西区大字宮浦	宮浦(k)-1	135-K-054	1,281	0	0	○	322	0	〃
西区	55 西区大字宮浦	宮浦(k)-6	135-K-055	866	0	0	○	238	0	〃
西区	56 西区大字宮浦	宮浦(k)-7	135-K-056	970	0	0	○	216	0	〃
西区	57 西区大字宮浦、大字小田	宮浦(a)-1	135-K-057	1,524	0	0	○	727	0	〃
西区	58 西区大字小田	船津	135-K-058	6,385	0	0	○	1,866	0	〃
西区	59 西区大字小田	小田(b)	135-K-059	2,368	3	0	○	633	3	〃
西区	60 西区大字小田	木原(1)	135-K-060	894	1	0	○	263	1	〃
西区	61 西区大字小田	小田(p)	135-K-061	1,326	0	0	○	344	0	〃
西区	62 西区大字小田	小田(q)-3	135-K-062	1,120	1	0	○	276	1	〃
西区	63 西区大字小田	小田(q)-1	135-K-063	1,534	1	0	○	314	1	〃
西区	64 西区大字小田	小田(q)-2	135-K-064	1,932	3	0	○	502	3	〃
西区	65 西区大字小田	木原(3)	135-K-065	4,090	7	0	○	1,145	6	〃
西区	66 西区大字小田	小田(j)	135-K-066	6,491	0	0	○	2,370	0	〃
西区	67 西区大字小田	小田(h)	135-K-067	6,579	2	0	○	2,532	2	〃
西区	68 西区大字小田	小賦倉	135-K-068	3,458	2	0	○	1,148	2	〃
西区	69 西区大字小田	小田(j)-1	135-K-069	1,991	0	0	○	606	0	〃
西区	70 西区大字小田	小田(j)-2	135-K-070	749	0	0	○	206	0	〃
西区	71 西区大字小田	小田(j)-3	135-K-071	460	0	0	○	103	0	〃
西区	72 西区大字小田	小田(s)-1	135-K-072	9,450	0	0	○	3,326	0	〃
西区	73 西区大字小田	小田(s)-5	135-K-073	1,917	0	0	○	527	0	〃
西区	74 西区大字小田	小田(s)-2	135-K-074	1,921	0	0	○	378	0	〃
西区	75 西区大字小田	小田(s)-4	135-K-075	771	0	0	○	259	0	〃
西区	76 西区大字小田	小田(s)-3	135-K-076	484	0	0	○	182	0	〃
西区	77 西区大字小田	小田(r)-2	135-K-077	8,309	0	0	○	3,683	0	〃
西区	78 西区大字小田	小田(r)-1	135-K-078	5,574	2	0	○	1,847	2	〃
西区	79 西区大字小田	小田(g)-1	135-K-079	748	0	0	○	179	0	〃
西区	80 西区大字小田	小田(g)-2	135-K-080	2,808	3	0	○	837	2	〃
西区	81 西区大字小田	小田(i)-1	135-K-081	1,668	0	0	○	504	0	〃
西区	82 西区大字小田	小田(i)-2	135-K-082	3,430	2	0	○	1,316	1	〃

【急傾斜地の崩壊】

区名	所在地	土砂災害警戒区域								
		箇所名	箇所番号	面積(m ²)	人家戸数			特別警戒区域		告示年月日 告示番号
					重複	面積(m ²)	人家戸数			
西区	83 西区大字小田	山方	135-K-083	635	3	0	○	55	1	〃
西区	84 西区大字小田	小田(o)-2	135-K-084	1,530	1	0	○	487	0	〃
西区	85 西区大字小田	森-2	135-K-085	658	1	0	○	23	0	〃
西区	86 西区大字小田	小田(o)-1	135-K-086	425	0	0	○	88	0	〃
西区	87 西区大字小田	森-1	135-K-087	857	2	0	○	240	1	〃
西区	88 西区大字小田	小田(n)-2	135-K-088	2,077	0	0	○	544	0	〃
西区	89 西区大字小田	小田(n)-1	135-K-089	4,237	0	0	○	133	0	〃
西区	90 西区大字小田	小田(f)	135-K-090	723	1	0	○	27	0	〃
西区	91 西区大字小田	小田(e)	135-K-091	645	1	0	○	153	0	〃
西区	92 西区大字小田	小田(d)-1	135-K-092	984	0	0	○	210	0	〃
西区	93 西区大字小田	小田(d)-2	135-K-093	1,111	0	0	○	67	0	〃
西区	94 西区大字小田	段	135-K-094	3,773	3	0	○	864	1	〃
西区	95 西区大字小田	小田(u)	135-K-095	6,767	0	0	○	2,082	0	〃
西区	96 西区大字小田	小田(m)-3	135-K-096	1,908	0	0	○	525	0	〃
西区	97 西区大字小田	小田(m)-2	135-K-097	2,408	0	0	○	724	0	〃
西区	98 西区大字小田	小田(m)-1	135-K-098	4,318	1	0	○	928	0	〃
西区	99 西区大字小田	小田(k)-1	135-K-099	813	1	0	○	247	1	〃
西区	100 西区大字小田	小田(k)-2	135-K-100	3,599	1	0	○	1,146	1	〃
西区	101 西区大字小田	小田(l)	135-K-101	728	0	0	○	226	0	〃
西区	102 西区大字草場	草場(d)	135-K-102	6,662	2	0	○	2,036	2	〃
西区	103 西区大字草場	草場(e)	135-K-103	2,001	2	0	○	469	1	〃
西区	104 西区大字草場	草場(c)-1	135-K-104	1,151	0	0	○	301	0	〃
西区	105 西区大字草場	草場(c)-2	135-K-105	3,729	4	0	○	1,115	3	〃
西区	106 西区大字草場	村上(2)	135-K-106	2,841	3	0	○	709	3	〃
西区	107 西区大字草場	草場(a)	135-K-107	5,483	1	0	○	1,801	1	〃
西区	108 西区大字草場	草場(b)	135-K-108	7,798	3	0	○	2,581	1	〃
西区	109 西区大字草場	草場(h)-4	135-K-109	6,356	0	0	○	2,057	0	〃
西区	110 西区大字草場	草場(h)-5	135-K-110	9,795	0	0	○	3,765	0	〃
西区	111 西区大字草場	草場(h)-6	135-K-111	3,076	0	0	○	959	0	〃
西区	112 西区大字草場	草場(h)-1	135-K-112	6,358	0	0	○	2,238	0	〃
西区	113 西区大字草場	草場(h)-3	135-K-113	17,710	0	0	○	6,264	0	〃

【急傾斜地の崩壊】

区名	所在地	土砂災害警戒区域									
		箇所名	箇所番号	面積(m ²)	人家戸数			特別警戒区域		告示年月日 告示番号	
					重複			面積(m ²)	人家戸数		
西区	114	西区大字草場	草場(h)-2	135-K-114	5,443	0	0	○	1,531	0	〃
西区	115	西区大字草場	草場(g)-1	135-K-115	18,381	0	0	○	7,437	0	〃
西区	116	西区大字草場	草場(g)-2	135-K-116	803	0	0	○	167	0	〃
西区	117	西区大字草場	草場(g)-3	135-K-117	2,553	0	0	○	814	0	〃
西区	118	西区大字草場	草場(f)-1	135-K-118	4,290	0	0	○	1,453	0	〃
西区	119	西区大字草場	草場(f)-2	135-K-119	3,449	0	0	○	1,310	0	〃
西区	120	西区大字草場	草場(f)-3	135-K-120	11,049	0	0	○	4,225	0	〃
西区	121	西区大字桑原	小田(t)	135-K-121	6,125	0	0	○	2,435	0	〃
西区	122	西区大字桑原	桑原(c)	135-K-122	7,901	1	0	○	2,465	1	〃
西区	123	西区大字桑原	童の前(2)	135-K-123	39,575	13	0	○	17,323	4	〃
西区	124	西区大字桑原	桑原(f)	135-K-124	3,914	3	0	○	1,073	3	〃
西区	125	西区大字桑原	桑原(q)-1	135-K-125	1,803	4	0	○	489	0	〃
西区	126	西区大字桑原	桑原(q)-2	135-K-126	10,568	1	0	○	4,417	0	〃
西区	127	西区大字桑原	桑原(e)-1	135-K-127	243	0	0	○	44	0	〃
西区	128	西区大字桑原	桑原(e)-2	135-K-128	1,798	0	0	○	691	0	〃
西区	129	西区大字桑原	桑原(e)-3	135-K-129	604	1	0	○	70	1	〃
西区	130	西区大字桑原	上方(1)-1	135-K-130	6,573	10	0	○	2,193	5	〃
西区	131	西区大字桑原	上方(1)-2	135-K-131	2,693	2	0	○	445	0	〃
西区	132	西区大字桑原	上方(1)-3	135-K-132	2,757	1	0	○	655	1	〃
西区	133	西区大字桑原	上方(1)-4	135-K-133	9,882	11	1	○	2,390	5	〃
西区	134	西区大字桑原	中の谷(1)-1	135-K-134	4,130	0	0	○	1,117	0	〃
西区	135	西区大字桑原	中の谷(1)-2	135-K-135	5,806	0	0	○	1,673	0	〃
西区	136	西区大字桑原	中の谷(2)	135-K-136	16,581	3	0	○	6,282	1	〃
西区	137	西区大字桑原	中の谷(1)-3	135-K-137	5,126	3	1	○	1,419	2	〃
西区	138	西区大字桑原	中の谷(1)-4	135-K-138	1,396	1	1	○	247	1	〃
西区	139	西区大字桑原	中の谷(3)	135-K-139	14,621	9	1	○	6,490	4	〃
西区	140	西区大字桑原	元岡(c)-2	135-K-140	8,332	0	0	○	4,880	0	〃
西区	141	西区大字桑原	元岡(c)-1	135-K-141	4,214	0	0	○	2,004	0	〃
西区	142	西区大字桑原	元岡(f)	135-K-142	6,833	0	0	○	2,898	0	〃
西区	143	西区大字桑原、大字元岡	元岡(g)	135-K-143	2,942	0	0	○	1,143	0	〃
西区	144	西区大字元岡	元岡(h)	135-K-144	30,544	0	0	○	12,145	0	〃

【急傾斜地の崩壊】

区名	所在地		土砂災害警戒区域							告示年月日 告示番号	
			箇所名	箇所番号	面積(m ²)	人家戸数			特別警戒区域		
						重複	面積(m ²)	人家戸数			
西区	145	西区大字桑原	桑原(a)	135-K-145	1,356	1	0	○	428	1	〃
西区	146	西区大字桑原	飛楯(1)	135-K-146	5,786	6	0	○	1,506	3	〃
西区	147	西区大字桑原	飛楯(2)-1	135-K-147	391	1	0	○	53	1	〃
西区	148	西区大字桑原	飛楯(2)-2	135-K-148	2,391	3	0	○	609	0	〃
西区	149	西区大字桑原	桑原(o)	135-K-149	923	2	0	○	232	1	〃
西区	150	西区大字桑原	桑原(l)	135-K-150	6,210	3	1	○	2,382	0	〃
西区	151	西区大字桑原	桑原(b)	135-K-151	2,152	2	0	○	673	2	〃
西区	152	西区大字桑原	桑原(h)	135-K-152	1,148	1	0	○	319	0	〃
西区	153	西区大字桑原	桑原(g)-1	135-K-153	1,819	0	0	○	622	0	〃
西区	154	西区大字桑原、今津	桑原(g)-2	135-K-154	2,323	1	0	○	908	1	〃
西区	155	西区大字桑原、今津	桑原(j)-1	135-K-155	1,315	1	0	○	355	1	〃
西区	156	西区今津	桑原(k)-3	135-K-156	597	0	0	○	168	0	〃
西区	157	西区大字桑原、今津	桑原(k)-1	135-K-157	4,442	1	1	○	1,629	1	〃
西区	158	西区大字桑原	桑原(i)	135-K-158	930	0	0	○	278	0	〃
西区	159	西区今津	桑原(k)-2	135-K-159	1,086	0	0	○	245	0	〃
西区	160	西区今津	桑原(j)-2	135-K-160	5,667	0	0	○	1,874	0	〃
西区	161	西区大字桑原、今津	桑原(n)	135-K-161	8,031	0	0	○	3,352	0	〃
西区	162	西区大字桑原	錦田-2	135-K-162	15,910	7	2	○	6,617	5	〃
西区	163	西区大字桑原	錦田-1	135-K-163	5,204	2	0	○	1,921	1	〃
西区	164	西区大字桑原	桑原(m)-1	135-K-164	2,370	0	0	○	879	0	〃
西区	165	西区大字桑原	桑原(p)	135-K-165	3,342	0	0	○	1,090	0	〃
西区	166	西区大字桑原	桑原(m)-2	135-K-166	7,065	0	0	○	2,452	0	〃
西区	167	西区今津	今津(j)-1	135-K-167	27,125	0	0	○	11,440	0	〃
西区	168	西区今津	今津(j)-2	135-K-168	3,077	0	0	○	878	0	〃
西区	169	西区今津	今津(r)	135-K-169	8,371	0	0	○	4,297	0	〃
西区	170	西区今津	今津(k)	135-K-170	12,995	0	0	○	5,712	0	〃
西区	171	西区今津	渦-1	135-K-171	584	0	0	○	113	0	〃
西区	172	西区今津	渦-2	135-K-172	5,925	7	0	○	2,014	7	〃
西区	173	西区今津	渦-3	135-K-173	9,766	3	0	○	2,513	3	〃
西区	174	西区今津	今津(i)	135-K-174	459	1	0	○	119	1	〃
西区	175	西区今津	今津(q)-1	135-K-175	228	2	2	○	47	1	〃

【急傾斜地の崩壊】

区名	所在地		土砂災害警戒区域							告示年月日 告示番号	
			箇所名	箇所番号	面積(m ²)	人家戸数			特別警戒区域		
						重複	面積(m ²)	人家戸数			
西区	176	西区今津	今津(p)	135-K-176	2,802	1	0	-	0	0	平成26年3月25日 福岡県告示第268号
西区	177	西区今津	今津(q)-2	135-K-177	636	4	0	○	142	4	平成26年3月25日 福岡県告示第268号、 第269号
西区	178	西区今津	今津(n)-3	135-K-178	148	1	0	○	15	1	〃
西区	179	西区今津	今津(n)-2	135-K-179	2,495	1	0	○	796	1	〃
西区	180	西区今津	今津(n)-1	135-K-180	6,822	1	0	○	2,931	0	〃
西区	181	西区今津	今津(o)	135-K-181	1,814	1	0	○	583	1	〃
西区	182	西区今津	今津(c)	135-K-182	540	0	0	○	117	0	〃
西区	183	西区今津	城-1	135-K-183	8,147	12	0	○	657	2	〃
西区	184	西区今津	城-2	135-K-184	1,015	1	0	○	340	0	〃
西区	185	西区今津	今津(f)	135-K-185	2,353	3	0	○	757	3	〃
西区	186	西区今津	今津(e)	135-K-186	1,263	1	0	○	453	1	〃
西区	187	西区今津	今津(d)	135-K-187	1,250	1	0	○	79	0	〃
西区	188	西区今津	今崎-1	135-K-188	9,781	8	0	○	3,804	6	〃
西区	189	西区今津	今崎-2	135-K-189	2,794	8	0	○	989	5	〃
西区	190	西区今津	今崎-3	135-K-190	1,516	8	0	○	254	6	〃
西区	191	西区今津	今津(b)	135-K-191	1,044	2	1	○	276	2	〃
西区	192	西区今津	浜崎(1)-1	135-K-192	538	4	1	-	0	0	平成26年3月25日 福岡県告示第268号
西区	193	西区今津	浜崎(1)-2	135-K-193	2,070	2	0	○	608	0	平成26年3月25日 福岡県告示第268号、 第269号
西区	194	西区今津	浜崎(1)-3	135-K-194	331	1	0	○	60	1	〃
西区	195	西区今津	浜崎(1)-4	135-K-195	797	1	0	○	164	1	〃
西区	196	西区今津	浜崎(1)-5	135-K-196	1,077	1	1	○	333	0	〃
西区	197	西区今津	浜崎(2)	135-K-197	5,199	9	0	○	1,773	7	〃
西区	198	西区今津	浜崎(3)-1	135-K-198	899	0	0	○	209	0	〃
西区	199	西区今津	浜崎(3)-2	135-K-199	3,585	1	0	○	1,423	1	〃
西区	200	西区今津	浜崎(4)-1	135-K-200	378	0	0	○	82	0	〃
西区	201	西区今津	浜崎(4)-2	135-K-201	4,192	0	0	○	1,445	0	〃
西区	202	西区今津	今津(m)	135-K-202	1,479	0	0	○	415	0	〃
西区	203	西区今津	今津(l)	135-K-203	622	0	0	○	118	0	〃
西区	204	西区今津	今津(g)-3	135-K-204	893	2	1	○	149	1	〃
西区	205	西区今津	今津(g)-1	135-K-205	622	1	0	○	213	1	〃
西区	206	西区今津	今津(g)-2	135-K-206	15,613	4	0	○	6,214	4	〃

【急傾斜地の崩壊】

区名	所在地		土砂災害警戒区域							告示年月日 告示番号	
			箇所名	箇所番号	面積(m ²)	人家戸数			特別警戒区域		
						重複	面積(m ²)	人家戸数			
西区	207	西区今津	今津(j)	135-K-207	1,082	0	0	○	277	0	〃
西区	208	西区今津	今津(h)	135-K-208	376	0	0	○	85	0	〃
西区	209	西区大字元岡	元岡(a)	135-K-209	50,205	9	0	○	28,929	0	〃
西区	210	西区大字元岡	元岡(j)	135-K-210	1,505	0	0	○	303	1	〃
西区	211	西区大字元岡	元岡(i)	135-K-211	2,509	1	0	○	683	0	〃
西区	212	西区大字元岡	大坂	135-K-212	639	0	0	-	0	0	平成26年3月25日 福岡県告示第268号
西区	213	西区大字元岡	童の前-2	135-K-213	1,978	2	0	○	295	1	平成26年3月25日 福岡県告示第268号、 第269号
西区	214	西区大字元岡	童の前-1	135-K-214	952	1	0	○	190	1	〃
西区	215	西区大字元岡	下の谷(4)-1	135-K-215	2,061	3	0	○	477	3	〃
西区	216	西区大字元岡	元岡(b)	135-K-216	6,346	4	0	○	2,288	1	〃
西区	217	西区大字元岡	下の谷(2)	135-K-217	2,500	2	1	○	254	1	〃
西区	218	西区大字元岡	下の谷(1)-3	135-K-218	2,055	1	0	○	598	0	〃
西区	219	西区大字元岡	下の谷(1)-2	135-K-219	360	1	0	○	123	1	〃
西区	220	西区大字元岡	下の谷(1)-1	135-K-220	2,549	3	0	○	319	1	〃
西区	221	西区大字元岡	元岡(k)-3	135-K-221	1,704	0	0	○	508	0	〃
西区	222	西区大字元岡	元岡(k)-2	135-K-222	614	1	0	○	95	0	〃
西区	223	西区大字元岡	元岡(k)-1	135-K-223	2,482	0	0	○	709	0	〃
西区	224	西区大字元岡	元岡(a)-2	135-K-224	358	0	0	-	0	0	平成26年3月25日 福岡県告示第268号
西区	225	西区大字元岡	元岡(a)-1	135-K-225	5,614	5	0	○	1,817	1	平成26年3月25日 福岡県告示第268号、 第269号
西区	226	西区大字元岡	元岡(l)	135-K-226	2,402	1	0	○	899	0	〃
西区	227	西区大字元岡	元岡(m)	135-K-227	2,946	2	0	○	920	0	〃
西区	228	西区大字元岡	元岡(n)	135-K-228	199	0	0	○	42	0	〃
西区	229	西区大字元岡	山手	135-K-229	1,802	4	0	○	493	3	〃
西区	230	西区大字元岡	元岡(o)	135-K-230	345	0	0	○	59	0	〃
西区	231	西区大字元岡	元岡(d)-1	135-K-232	1,691	0	0	○	426	0	〃
西区	232	西区大字元岡	元岡(d)-2	135-K-233	579	2	0	○	106	1	〃
西区	233	西区大字元岡	元岡(e)-1	135-K-234	701	1	0	○	98	0	〃
西区	234	西区大字元岡	元岡(e)-2	135-K-235	1,171	3	0	○	280	3	〃
西区	235	西区大字元岡	柚の木	135-K-236	2,674	0	0	○	962	0	〃
西区	236	西区横浜2丁目	横浜2丁目	135-K-237	38,933	72	0	○	19,196	11	〃
西区	237	西区横浜2丁目	横浜2丁目(2)-3	135-K-238	738	2	2	-	0	0	平成26年3月25日 福岡県告示第268号

【急傾斜地の崩壊】

区名	所在地	土砂災害警戒区域								告示年月日 告示番号
		箇所名	箇所番号	面積(m ²)	人家戸数			特別警戒区域		
					重複	面積(m ²)	人家戸数			
西区	238 西区横浜2丁目	横浜2丁目(2)-2	135-K-239	971	1	0	○	282	1	平成26年3月25日 福岡県告示第268号、 第269号
西区	239 西区横浜2丁目	横浜2丁目(2)-1	135-K-240	648	0	0	○	208	0	〃
西区	240 西区横浜2丁目	横浜2丁目(3)	135-K-241	905	4	0	○	325	1	〃
西区	241 西区横浜2丁目	横浜2丁目(1)	135-K-242	22,264	23	0	○	9,320	10	〃
西区	242 西区大字千里	千里	135-K-243	959	2	0	○	213	2	〃
西区	243 西区大字飯氏	飯氏(f)	135-K-244	712	0	0	○	145	0	〃
西区	244 西区大字飯氏	飯氏(h)	135-K-245	1,681	1	0	○	390	0	〃
西区	245 西区大字飯氏	飯氏(g)	135-K-246	892	0	0	○	213	0	〃
西区	246 西区大字飯氏	飯氏(e)-2	135-K-247	1,418	0	0	○	383	0	〃
西区	247 西区大字飯氏	飯氏(e)-1	135-K-248	10,812	0	0	○	4,008	0	〃
西区	248 西区大字飯氏	飯氏(a)	135-K-249	705	2	0	○	168	1	〃
西区	249 西区大字飯氏	飯氏(d)	135-K-250	314	0	0	○	67	0	〃
西区	250 西区大字飯氏	飯氏(c)	135-K-251	1,228	1	0	○	258	0	〃
西区	251 西区大字徳永	徳永(h)	135-K-252	8,629	11	0	○	3,327	3	〃
西区	252 西区大字徳永	徳永(b)	135-K-253	900	3	0	○	117	1	〃
西区	253 西区大字徳永	徳永(c)	135-K-254	10,842	9	0	○	4,164	2	〃
西区	254 西区大字徳永	徳永(a)-1	135-K-255	4,873	42	0	○	1,801	42	〃
西区	255 西区大字徳永	徳永(a)-3	135-K-256	2,282	44	44	○	885	2	〃
西区	256 西区大字徳永	徳永(a)-2	135-K-257	2,289	2	0	○	670	2	〃
西区	257 西区大字徳永	徳永(d)	135-K-258	1,675	29	0	○	255	0	〃
西区	258 西区大字徳永	徳永(l)	135-K-259	2,677	45	43	○	946	28	〃
西区	259 西区大字徳永	徳永(k)	135-K-260	4,369	29	29	○	1,667	0	〃
西区	260 西区大字徳永	徳永(p)-4	135-K-261	4,874	1	1	○	1,862	1	〃
西区	261 西区大字徳永	徳永(p)-3	135-K-262	4,338	1	0	○	1,355	0	〃
西区	262 西区大字徳永	徳永(p)-2	135-K-263	8,062	1	0	○	3,481	1	〃
西区	263 西区大字徳永	徳永(p)-1	135-K-264	572	0	0	○	155	0	〃
西区	264 西区大字徳永	徳永(n)-1	135-K-265	5,227	3	0	○	2,241	3	〃
西区	265 西区大字徳永	徳永(o)	135-K-266	7,131	6	5	○	2,726	1	〃
西区	266 西区大字徳永	徳永(n)-2	135-K-267	780	1	1	○	230	0	〃
西区	267 西区大字徳永、大字女原	徳永(f)	135-K-268	9,761	1	0	○	3,227	0	〃
西区	268 西区大字徳永	徳永(q)-1	135-K-269	14,067	9	1	○	6,231	2	〃

【急傾斜地の崩壊】

区名	所在地	土砂災害警戒区域									
		箇所名	箇所番号	面積(m ²)	人家戸数			特別警戒区域		告示年月日 告示番号	
					重複	面積(m ²)	人家戸数	面積(m ²)	人家戸数		
西区	269	西区大字徳永	徳永(q)-2	135-K-270	1,450	3	3	○	273	0	〃
西区	270	西区大字女原	女原(d)	135-K-271	6,879	2	0	○	2,509	1	〃
西区	271	西区大字女原	女原(b)	135-K-272	306	0	0	○	49	0	〃
西区	272	西区大字女原	女原(f)	135-K-273	1,555	1	0	○	501	0	〃
西区	273	西区大字女原、大字徳永	女原(e)	135-K-274	4,502	1	0	○	1,475	1	〃
西区	274	西区大字徳永	徳永(m)	135-K-275	615	0	0	-	0	0	平成26年3月25日 福岡県告示第268号
西区	275	西区今宿町	今宿町(a)	135-K-276	274	1	0	○	43	1	平成26年3月25日 福岡県告示第268号、 第269号
西区	276	西区今宿町	今宿町(b)	135-K-277	351	0	0	○	81	0	〃
西区	277	西区今宿町	今宿町(c)	135-K-278	1,539	1	0	○	336	1	〃
西区	278	西区今宿町	今宿町	135-K-279	3,006	3	0	○	865	0	〃
西区	279	西区今宿町	新開	135-K-280	1,388	1	0	○	416	1	〃
西区	280	西区今宿町	上ノ原(d)	135-K-281	6,254	0	0	○	2,342	0	〃
西区	281	西区今宿上ノ原	上ノ原(f)-2	135-K-282	1,886	0	0	○	689	0	〃
西区	282	西区今宿上ノ原	上ノ原(f)-1	135-K-283	1,354	0	0	○	577	0	〃
西区	283	西区今宿上ノ原	上ノ原(l)	135-K-284	8,764	2	0	○	3,259	2	〃
西区	284	西区今宿上ノ原	上ノ原(c)	135-K-285	3,304	2	0	○	1,009	0	〃
西区	285	西区今宿上ノ原	上の原(1)	135-K-286	1,456	1	0	○	697	1	〃
西区	286	西区今宿上ノ原	上ノ原(k)	135-K-287	827	0	0	○	157	0	〃
西区	287	西区今宿上ノ原	上ノ原(i)	135-K-288	1,444	3	0	○	399	2	〃
西区	288	西区今宿上ノ原	上ノ原(n)	135-K-289	953	2	0	○	184	2	〃
西区	289	西区今宿上ノ原	上の原(2)-2	135-K-290	3,812	4	0	○	1,348	1	〃
西区	290	西区今宿上ノ原	上の原(2)-1	135-K-291	8,168	6	0	○	2,618	1	〃
西区	291	西区今宿上ノ原	上ノ原(g)	135-K-292	660	1	0	○	161	1	〃
西区	292	西区今宿上ノ原	上ノ原(o)-2	135-K-293	984	1	0	-	0	0	平成26年3月25日 福岡県告示第268号
西区	293	西区今宿上ノ原	上ノ原(o)-1	135-K-294	3,767	3	3	○	1,171	0	平成26年3月25日 福岡県告示第268号、 第269号
西区	294	西区今宿上ノ原	上ノ原(h)	135-K-295	4,028	4	0	○	1,644	3	〃
西区	295	西区今宿上ノ原	上ノ原(j)-2	135-K-296	433	0	0	○	81	0	〃
西区	296	西区今宿上ノ原	上ノ原(j)-1	135-K-297	6,392	4	0	○	2,201	1	〃
西区	297	西区今宿上ノ原	上ノ原(m)	135-K-298	6,769	1	0	○	2,623	1	〃
西区	298	西区今宿青木	青木(e)-1	135-K-299	3,417	3	0	○	1,031	2	〃
西区	299	西区今宿東3丁目	青木(e)-2	135-K-300	227	2	1	-	0	0	平成26年3月25日 福岡県告示第268号

【急傾斜地の崩壊】

区名	所在地		土砂災害警戒区域								告示年月日 告示番号
			箇所名	箇所番号	面積(m ²)	人家戸数			特別警戒区域		
						重複	面積(m ²)	人家戸数			
西区	300	西区今宿東3丁目	今宿東3丁目	135-K-301	5,473	6	0	○	1,940	2	平成26年3月25日 福岡県告示第268号、 第269号
西区	301	西区今宿青木、今宿東3丁目	青木(d)-1	135-K-302	2,847	22	0	○	226	22	〃
西区	302	西区今宿青木、今宿東3丁目	青木(d)-3	135-K-303	1,022	22	22	○	124	0	〃
西区	303	西区今宿青木、今宿東3丁目	青木(d)-2	135-K-304	3,228	22	22	○	1,374	22	〃
西区	304	西区今宿青木	青木-1	135-K-305	806	1	0	○	277	0	〃
西区	305	西区今宿青木、今宿東3丁目	青木-2	135-K-306	4,057	2	0	○	2,034	0	〃
西区	306	西区今宿青木	青木(o)	135-K-307	13,735	0	0	○	5,468	0	〃
西区	307	西区今宿青木	青木(k)-1	135-K-308	4,087	1	0	○	2,293	1	〃
西区	308	西区今宿青木	青木(q)	135-K-309	4,430	1	1	○	2,439	1	〃
西区	309	西区今宿青木	青木(k)-3	135-K-310	1,644	0	0	○	490	0	〃
西区	310	西区今宿青木	青木(2)-1	135-K-311	3,239	1	1	○	1,108	1	〃
西区	311	西区今宿青木	青木(1)	135-K-312	12,516	1	0	○	3,455	0	〃
西区	312	西区今宿青木	青木(2)-3	135-K-313	885	0	0	○	265	0	〃
西区	313	西区今宿青木	青木(2)-2	135-K-314	4,349	3	0	○	1,647	3	〃
西区	314	西区今宿青木、大字下山門	青木(n)	135-K-315	7,406	6	3	○	2,751	2	〃
西区	315	西区今宿青木	青木(k)-2	135-K-316	2,667	5	0	○	230	1	〃
西区	316	西区今宿青木	青木(r)	135-K-317	3,593	1	1	○	1,352	0	〃
西区	317	西区今宿青木	青木(p)-1	135-K-318	1,393	0	0	○	310	0	〃
西区	318	西区今宿青木	青木(p)-2	135-K-319	4,252	0	0	○	1,630	0	〃
西区	319	西区今宿青木	青木(m)-1	135-K-320	1,184	2	0	○	381	2	〃
西区	320	西区今宿青木	青木(m)-2	135-K-321	2,936	2	2	○	888	1	〃
西区	321	西区今宿青木	青木(m)-3	135-K-322	713	1	1	○	266	1	〃
西区	322	西区今宿青木	青木(a)	135-K-323	13,911	12	0	○	5,245	2	〃
西区	323	西区今宿青木	青木(g)	135-K-324	243	1	0	○	52	1	〃
西区	324	西区今宿青木	青木(p)-1	135-K-325	4,337	0	0	○	1,622	0	〃
西区	325	西区今宿青木	青木(p)-2	135-K-326	3,488	0	0	○	1,000	0	〃
西区	326	西区今宿青木	青木(h)	135-K-327	1,599	2	1	○	550	1	〃
西区	327	西区今宿青木	青木(i)-2	135-K-328	2,089	4	2	○	696	2	〃
西区	328	西区今宿青木	青木(i)-1	135-K-329	2,304	3	2	○	668	1	〃
西区	329	西区今宿青木	青木(j)	135-K-330	7,998	4	2	○	3,931	2	〃
西区	330	西区今宿青木、今宿上ノ原	上ノ原(a)	135-K-331	18,975	13	0	○	7,182	7	〃

【急傾斜地の崩壊】

区名	所在地	土砂災害警戒区域									
		箇所名	箇所番号	面積(m ²)	人家戸数			特別警戒区域		告示年月日 告示番号	
					重複	面積(m ²)	人家戸数				
西区	331	西区今宿青木	上ノ原(e)	135-K-332	21,361	0	0	○	9,383	0	〃
西区	332	西区今宿青木	青木(c)	135-K-333	14,659	0	0	○	5,813	0	〃
西区	333	西区今宿青木	青木(f)-5	135-K-334	5,122	0	0	○	344	0	〃
西区	334	西区今宿青木	青木(f)-4	135-K-335	1,125	0	0	○	376	0	〃
西区	335	西区今宿青木	青木(f)-3	135-K-336	514	0	0	-	0	0	平成26年3月25日 福岡県告示第268号
西区	336	西区今宿青木	青木(f)-2	135-K-337	664	0	0	○	127	0	平成26年3月25日 福岡県告示第268号、 第269号
西区	337	西区今宿青木、大字捨六町	青木(f)-1	135-K-338	39,022	0	0	○	23,896	0	〃
西区	338	西区大字捨六町	青木(l)	135-K-339	13,857	0	0	○	3,406	0	〃
西区	339	西区大字捨六町	生松台3丁目(b)(3)	135-K-340	16,426	0	0	○	4,705	0	〃
西区	340	西区大字捨六町	生松台3丁目(b)(2)	135-K-341	3,146	0	0	○	700	0	〃
西区	341	西区大字下山門	生の松原3丁目(1)	135-K-342	2,221	0	0	○	628	0	〃
西区	342	西区生の松原1・3丁目	生の松原3丁目	135-K-343	5,758	12	0	○	2,187	6	〃
西区	343	西区生の松原3丁目、大字下山門	生田(2)-2	135-K-344	2,938	0	0	○	808	0	〃
西区	344	西区生の松原3丁目、大字下山門	生田(2)-1	135-K-345	1,092	1	0	○	409	1	〃
西区	345	西区生の松原3丁目、大字下山門	下山門(a)-3	135-K-346	1,702	1	0	○	642	1	〃
西区	346	福岡市西区生の松原3丁目	下山門(a)-2	135-K-347	4,025	46	0	-	0	0	平成26年3月25日 福岡県告示第268号
西区	347	西区生の松原3丁目、大字下山門	下山門(a)-1	135-K-348	5,925	6	0	○	2,479	3	平成26年3月25日 福岡県告示第268号、 第269号
西区	348	西区生の松原4丁目、大字下山門、大字捨六町	高崎	135-K-349	5,894	13	0	○	1,609	7	〃
西区	349	西区西の丘1・2丁目、捨六町4丁目	捨六町	135-K-350	32,128	34	0	○	12,671	3	〃
西区	350	西区捨六町4丁目、西の丘1丁目、野方6丁目	捨六町4丁目	135-K-351	16,263	24	0	○	4,430	12	〃
西区	351	西区西の丘1丁目	捨六町4丁目(2)	135-K-352	1,628	1	0	○	341	0	〃
西区	352	西区西の丘1丁目、捨六町4丁目、野方6丁目	捨六町4丁目(1)	135-K-353	5,758	1	0	○	1,817	0	〃
西区	353	西区野方6丁目	野方	135-K-354	5,086	103	0	-	0	0	平成26年3月25日 福岡県告示第268号
西区	354	西区野方7丁目	生松台1丁目(a)(1)	135-K-355	2,669	0	0	○	409	0	平成26年3月25日 福岡県告示第268号、 第269号
西区	355	西区生松台1丁目、野方7丁目	生松台1丁目(a)	135-K-356	391	0	0	-	0	0	平成26年3月25日 福岡県告示第268号
西区	356	西区野方7丁目、生松台1丁目	野方7丁目	135-K-357	4,242	2	0	○	1,232	0	平成26年3月25日 福岡県告示第268号、 第269号
西区	357	西区生松台1丁目、野方7丁目	生松台1丁目(b)	135-K-358	158	0	0	-	0	0	平成26年3月25日 福岡県告示第268号
西区	358	西区生松台1丁目、野方7丁目	生松台1丁目(b)(1)	135-K-359	1,122	5	0	○	334	5	平成26年3月25日 福岡県告示第268号、 第269号
西区	359	西区大字野方、生松台3丁目	生松台3丁目(b)(1)	135-K-360	906	2	0	○	317	1	〃
西区	360	西区生松台3丁目	生松台3丁目(b)	135-K-361	1,210	4	0	○	504	3	〃
西区	361	西区大字野方、生松台3丁目	生松台3丁目(c)	135-K-362	17,160	27	0	○	6,582	6	〃

【急傾斜地の崩壊】

区名	所在地		土砂災害警戒区域								
			箇所名	箇所番号	面積(m ²)	人家戸数			特別警戒区域		告示年月日 告示番号
						重複	面積(m ²)	人家戸数			
西区	362	西区大字野方、生松台3丁目	生松台3丁目(a)(2)	135-K-363	3,764	9	0	○	1,126	0	〃
西区	363	西区大字野方、生松台2・3丁目	生松台3丁目(a)(1)	135-K-364	30,786	13	0	○	11,485	1	〃
西区	364	西区大字野方、生松台3丁目	生松台3丁目(a)(3)	135-K-365	9,087	0	0	○	3,280	0	〃
西区	365	西区生松台2・3丁目	生松台3丁目(a)	135-K-366	16,729	36	0	○	5,353	4	〃
西区	366	西区大字羽根戸、野方5丁目、生松台3丁目	生松台3丁目(a)(4)	135-K-367	2,970	4	0	○	457	0	〃
西区	367	西区大字羽根戸、野方4丁目	生松台3丁目(a)(5)	135-K-368	1,860	0	0	○	616	0	〃
西区	368	西区大字飯盛	飯盛	135-K-369	4,014	5	0	○	1,040	3	〃
西区	369	西区大字飯盛、大字吉武	飯盛(1)	135-K-370	2,941	5	0	○	783	1	〃
西区	370	西区大字飯盛	吉武(1)	135-K-371	1,174	2	0	○	378	1	〃
西区	371	西区大字吉武	吉武	135-K-372	1,215	0	0	○	335	0	〃
西区	372	西区大字吉武	吉武(b)-2	135-K-373	2,787	4	0	○	968	2	〃
西区	373	西区大字吉武	吉武(b)-1	135-K-374	1,878	0	0	○	571	0	〃
西区	374	西区大字吉武	塚原	135-K-375	9,727	0	0	○	3,386	0	〃
西区	375	西区大字吉武	吉武(c)	135-K-376	8,478	2	0	○	3,461	1	〃
西区	376	西区大字吉武	吉武(a)(1)	135-K-377	1,649	0	0	○	554	0	〃
西区	377	西区大字吉武	吉武(a)-2	135-K-378	4,604	3	0	○	1,661	2	〃
西区	378	西区大字吉武	吉武(a)-1	135-K-379	2,461	2	0	○	782	1	〃
西区	379	西区大字吉武	吉武(a)(2)	135-K-380	869	1	0	○	361	0	〃
西区	380	西区大字金武	金武(a)	135-K-381	6,992	2	0	○	2,440	0	〃
西区	381	西区大字金武	古古森(4)	135-K-382	552	2	0	○	83	0	〃
西区	382	西区大字金武	古古森-1	135-K-383	3,400	3	0	○	1,057	2	〃
西区	383	西区大字金武	古古森-2	135-K-384	2,141	4	0	○	674	3	〃
西区	384	西区大字金武	古古森(1)	135-K-385	4,558	1	0	○	1,754	1	〃
西区	385	西区大字金武	古古森(2)	135-K-386	204	1	0	○	49	1	〃
西区	386	西区大字金武	古古森(3)	135-K-387	2,225	0	0	○	686	0	〃
西区	387	西区大字金武	金武-2	135-K-388	2,199	1	0	○	744	1	〃
西区	388	西区大字金武	金武-1	135-K-389	5,006	3	0	○	1,740	1	〃
西区	389	西区大字金武	金武(b)(1)	135-K-390	5,196	2	0	○	1,750	0	〃
西区	390	西区大字金武	金武(b)	135-K-391	16,577	3	0	○	10,596	1	〃
西区	391	西区大字金武、室見が丘1丁目	西山(6)	135-K-392	1,063	2	0	-	0	0	平成26年3月25日 福岡県告示第268号
西区	392	西区大字金武、室見が丘1丁目	西山(1)	135-K-393	5,533	3	0	○	447	0	平成26年3月25日 福岡県告示第268号、 第269号

【急傾斜地の崩壊】

区名	所在地	土砂災害警戒区域								告示年月日 告示番号	
		箇所名	箇所番号	面積(m ²)	人家戸数			特別警戒区域			
					重複			面積(m ²)	人家戸数		
西区	393	西区大字金武、室見が丘1丁目	西山(2)	135-K-394	14,869	1	0	○	5,339	0	〃
西区	394	西区大字金武、室見が丘3丁目	西山(5)	135-K-395	13,592	21	0	○	5,414	0	〃
西区	395	西区室見が丘3丁目	西山(4)	135-K-396	3,692	3	0	○	1,156	0	〃
西区	396	西区大字西入部、室見が丘3丁目	西山(3)	135-K-397	4,003	6	0	○	1,341	0	〃
西区	397	西区能古	能古(c)-2	135-K-398	1,384	1	0	○	394	1	〃
西区	398	西区能古	能古(c)-1	135-K-399	2,388	2	0	○	651	0	〃
西区	399	西区能古	能古(d)-2	135-K-400	2,146	1	0	○	469	0	〃
西区	400	西区能古	能古(d)-1	135-K-401	7,220	2	0	○	2,970	1	〃
西区	401	西区能古	能古(e)	135-K-402	3,082	1	0	○	1,009	1	〃
西区	402	西区能古	能古(f)	135-K-403	3,857	2	0	○	1,488	0	〃
西区	403	西区能古	能古(l)(2)	135-K-404	6,484	1	0	○	2,791	0	〃
西区	404	西区能古	能古(l)(1)	135-K-405	8,375	2	0	○	3,230	1	〃
西区	405	西区能古	能古(h)	135-K-406	3,439	2	0	○	1,231	2	〃
西区	406	西区能古	北浦(2)	135-K-407	3,925	4	0	○	1,035	2	〃
西区	407	西区能古	能古(i)	135-K-408	3,805	4	0	○	1,013	4	〃
西区	408	西区能古	能古(m)	135-K-409	7,071	3	0	○	2,619	0	〃
西区	409	西区能古	能古(n)-2	135-K-410	4,048	4	0	○	1,356	0	〃
西区	410	西区能古	能古(n)-1	135-K-411	1,197	2	0	○	400	0	〃
西区	411	西区能古	能古(j)	135-K-412	10,659	3	0	○	3,623	1	〃
西区	412	西区能古	能古(p)(1)	135-K-413	3,543	0	0	○	1,257	0	〃
西区	413	西区能古	能古(p)-3	135-K-414	4,313	0	0	○	1,403	0	〃
西区	414	西区能古	能古(p)-2	135-K-415	1,394	0	0	○	478	0	〃
西区	415	西区能古	能古(p)-1	135-K-416	1,185	2	1	○	436	1	〃
西区	416	西区能古	北浦(3)	135-K-417	9,355	12	0	○	3,663	5	〃
西区	417	西区能古	能古(k)	135-K-418	7,596	6	0	○	2,413	5	〃
西区	418	西区能古	能古(o)	135-K-419	546	1	0	-	0	0	平成26年3月25日 福岡県告示第268号
西区	419	西区能古	能古	135-K-420	9,441	1	0	○	3,471	0	平成26年3月25日 福岡県告示第268号、 第269号
西区	420	西区能古	能古(1)	135-K-421	1,745	0	0	○	416	0	〃
西区	421	西区能古	能古(a)-2	135-K-422	779	2	0	○	168	1	〃
西区	422	西区能古	能古(a)-1	135-K-423	6,265	7	0	○	2,119	5	〃
西区	423	西区能古	能古(b)	135-K-424	1,821	4	0	○	550	1	〃

【急傾斜地の崩壊】

区名	所在地	土砂災害警戒区域								告示年月日 告示番号
		箇所名	箇所番号	面積(m ²)	人家戸数			特別警戒区域		
					重複	面積(m ²)	人家戸数			
西区	424 西区小戸1・2丁目	小戸1丁目-2	135-K-426	8,637	44	0	○	2,648	2	〃
西区	425 西区小戸1丁目	小戸1丁目-1	135-K-427	7,091	36	0	-	0	0	平成26年3月25日 福岡県告示第268号
西区	426 西区姪の浜5・6丁目	姪浜5丁目	135-K-428	5,516	77	0	○	1,612	3	平成26年3月25日 福岡県告示第268号、 第269号
西区	427 西区姪の浜5丁目	姪の浜5丁目(a)	135-K-429	5,300	7	0	○	1,288	3	〃
西区	428 西区姪の浜2丁目	姪浜2丁目(2)	135-K-430	26,878	106	0	○	6,624	16	〃
西区	429 西区姪の浜2丁目	姪浜2丁目(2)-2	135-K-431	3,687	18	1	○	1,052	8	〃
西区	430 西区姪の浜2丁目	姪浜2丁目(2)-3	135-K-432	2,407	13	7	○	236	5	〃
西区	431 西区姪の浜2丁目	姪浜2丁目(5)	135-K-433	2,765	62	59	○	569	1	〃
西区	432 西区姪の浜2丁目	姪浜2丁目(1)	135-K-434	5,708	6	0	○	1,923	4	〃
西区	433 西区姪の浜2丁目	姪浜2丁目(4)	135-K-435	941	0	0	-	0	0	平成26年3月25日 福岡県告示第268号
西区	434 西区愛宕2・3・4丁目、姪の浜2丁目	愛宕2丁目(a)	135-K-436	55,946	158	0	○	21,097	5	平成26年3月25日 福岡県告示第268号、 第269号
西区	435 西区愛宕2丁目	愛宕2丁目(4)	135-K-437	2,433	0	0	○	442	0	〃
西区	436 西区愛宕2・3丁目	愛宕2丁目(3)-1	135-K-438	12,823	10	0	○	3,065	1	〃
西区	437 西区愛宕2丁目	愛宕2丁目(3)-2	135-K-439	7,142	2	2	○	2,278	1	〃
西区	438 西区愛宕1・2丁目	愛宕2丁目(2)-2	135-K-440	35,039	467	0	○	13,070	153	〃
西区	439 西区愛宕2丁目	愛宕2丁目(1)-3	135-K-441	9,237	178	136	○	2,090	2	〃
西区	440 西区愛宕2丁目	姪の浜3丁目(c)-2	135-K-442	1,381	15	1	○	435	2	〃
西区	441 西区愛宕2・3丁目	愛宕3丁目(1)	135-K-443	9,417	30	0	○	3,861	26	〃
西区	442 西区愛宕3丁目	愛宕3丁目(6)	135-K-444	4,718	32	32	○	1,677	0	〃
西区	443 西区愛宕3丁目	愛宕3丁目(3)	135-K-445	5,646	20	18	○	1,975	5	〃
西区	444 西区愛宕2・3丁目	愛宕3丁目	135-K-446	5,607	91	0	-	0	0	平成26年3月25日 福岡県告示第268号
西区	445 西区愛宕2・3・4丁目	愛宕3丁目(12)	135-K-447	4,565	7	4	○	1,528	2	平成26年3月25日 福岡県告示第268号、 第269号
西区	446 西区愛宕3・4丁目	愛宕3丁目(5)-2	135-K-448	8,728	193	0	○	1,471	9	〃
西区	447 西区愛宕3丁目	愛宕3丁目(9)	135-K-450	2,068	151	149	-	0	0	平成26年3月25日 福岡県告示第268号
西区	448 西区愛宕3・4丁目	愛宕3丁目(10)	135-K-451	2,830	156	153	-	0	0	〃
西区	449 西区愛宕3丁目	愛宕3丁目(7)	135-K-452	3,419	149	149	-	0	0	〃
西区	450 西区愛宕3・4丁目	愛宕3丁目(11)	135-K-453	2,476	150	149	○	151	0	平成26年3月25日 福岡県告示第268号、 第269号
西区	451 西区愛宕3・4丁目	愛宕3丁目(5)-1	135-K-454	11,186	235	0	○	2,172	28	平成26年6月27日 福岡県告示第570号、 第571号(解除・再指定)
西区	452 西区徳永	徳永(g)	135-K-455	11,551	41	0	○	2,053	9	平成26年8月5日 福岡県告示第676号、 第677号
西区	453 西区大字元岡	下の谷(4)-2	135-K-456	2,523	3	0	○	481	2	平成28年3月1日 福岡県告示第169号、 第170号
西区	454 西区愛宕2丁目、愛宕3丁目	愛宕2丁目	135-K-457	8,439	49	0	○	2,565	6	平成28年3月1日 福岡県告示第169号、 第170号

【急傾斜地の崩壊】

区名	所在地	土砂災害警戒区域								
		箇所名	箇所番号	面積(m ²)	人家戸数			特別警戒区域		告示年月日 告示番号
					重複			面積(m ²)	人家戸数	
西区	455 西区大字徳永	徳永(e)	135-K-458	5,970	65	0	-	0	0	平成28年3月1日 福岡県告示第169号
西区	456 西区小戸1・2丁目	小戸2丁目	135-K-459	10,900	7	0	○	2,998	1	平成28年4月1日 福岡県告示第313号、 第314号

【地すべり】

区名	所在地	土砂災害警戒区域											
		箇所名	箇所番号	ブロック名	長さ(m)	幅(m)	面積(m ²)	人家戸数		特別警戒区域		告示年月日 告示番号	
								重複		面積(m ²)	人家戸数		
西区	1 西区大字 玄界島	玄界島	135-J-001	A-a	49	35	3,012	8	0	-	0	0	平成26年3月25日 福岡県告示第268号
				A-b	62	32	3,577	0	0	-	0	0	
				A-c	192	93	29,271	26	0	-	0	0	
				A-d	118	42	9,202	2	2	-	0	0	
				A-e1	7	24	272	9	9	-	0	0	
				A-e2	23	45	1,847	18	18	-	0	0	
				A-f	65	47	5,442	0	0	-	0	0	
				A-g	70	43	5,042	0	0	-	0	0	
				A-h	68	33	3,987	0	0	-	0	0	
				A-i	66	36	4,221	0	0	-	0	0	
				A-j	114	38	7,515	2	2	-	0	0	
				A-k	100	38	6,601	0	0	-	0	0	
				B-a	74	77	9,151	10	10	-	0	0	
				B-b	112	87	15,994	45	21	-	0	0	
				B-c	60	88	9,155	29	28	-	0	0	
				B-d	46	63	4,928	9	9	-	0	0	
				B-e	61	39	3,941	2	2	-	0	0	
				C-a	148	50	12,624	14	0	-	0	0	
				C-b	48	33	2,830	0	0	-	0	0	
				D-a	50	93	8,553	10	6	-	0	0	
				D-b	77	90	12,058	15	14	-	0	0	
				D-c	101	52	9,353	11	11	-	0	0	
				D-d	70	52	6,568	0	0	-	0	0	
				D-e	46	33	2,662	1	1	-	0	0	
				D-f	117	46	9,546	0	0	-	0	0	
				D-g	72	59	7,529	0	0	-	0	0	
				F-a	84	32	4,290	8	8	-	0	0	
				F-b	59	24	2,401	0	0	-	0	0	
				F-c	68	33	3,932	0	0	-	0	0	
				G-a	35	26	1,650	0	0	-	0	0	
G-b	35	27	1,255	0	0	-	0	0					
H-a	43	39	2,949	0	0	-	0	0					
H-b	83	64	9,061	0	0	-	0	0					
H-c	120	76	15,892	0	0	-	0	0					
H-d	119	91	18,990	0	0	-	0	0					
H-e	130	72	16,729	0	0	-	0	0					

8 土砂災害警戒区域内にある主に要配慮者が利用する施設及び学校

施設種別	施設名称	住所	電話番号	FAX	土砂災害警戒区域	
					箇所番号 K:急傾斜地の崩壊 D:土石流 J:地すべり	特別警戒 区域内
病院	医療法人西福岡病院	西区生の松原3-18-8	881-1331	881-1333	135-D-089	-
病院	医療法人白翠園春日病院	西区今宿青木1105	891-3535	891-3536	135-D-087 135-D-088 135-K-316 135-K-317 135-K-318 135-K-319	135-D-087 135-K-318 135-K-319
病院	今津赤十字病院	西区今津377	806-2111	806-2314	135-D-084	-
病院	夫婦石病院	南区大字松原853-9	566-7061	566-7065	134-D-019 134-D-022 134-D-023 134-D-024 134-D-026	-
病院	福岡リハビリテーション病院	西区野方7-770	812-1555	811-0330	135-D-101	-
県・私立高等学校	柏陵高等学校	南区柏原4-47-1	566-3232	565-2109	134-K-065	-
市立高等学校	博多工業高等学校	城南区東油山4-20-1	862-6575	862-8346	136-D-015 136-D-016 136-D-017	-
市立高等学校	福岡西陵高等学校	西区拾六町5-16-29	881-8175	882-8079	135-D-093 135-D-094 135-K-340 135-K-341	135-D-093 135-D-094 135-K-340 135-K-341
市立小学校・中学校	月隈小学校	博多区月隈3-30-1	503-5321	503-4650	132-K-007 132-K-008	132-K-007 132-K-008
市立小学校・中学校	玄界小学校・玄界中学校	西区大字玄界島239	小 809-2951 中 809-2955	小 809-1274 中 809-2957	135-K-005	135-K-005
市立小学校・中学校	香住丘小学校	東区香住ヶ丘3-10-1	681-3511	681-3512	131-K-107	131-K-107
市立小学校・中学校	笹丘小学校	中央区笹丘2-25-1	731-0756	731-0757	133-K-098	133-K-098
市立小学校・中学校	志賀島小学校	東区大字志賀島1566-1	603-6506	603-6541	131-K-226	-
市立小学校・中学校	松崎中学校	東区松崎1-52-1	682-0031	682-0124	131-K-220	-
市立小学校・中学校	西陵小学校	西区生の松原3-9-2	881-1702	881-5313	135-D-089	-
市立小学校・中学校	西陵中学校	西区生の松原3-9-1	881-1733	881-4691	135-D-089 135-K-344	-
市立小学校・中学校	席田小学校	博多区空港前4-17-1	611-4706	611-4707	132-D-003 132-D-004 132-D-005	-
市立小学校・中学校	早良中学校	早良区内野7-1-1	804-2206	804-2215	137-D-025 137-K-075	-
市立小学校・中学校	大池小学校	南区多賀2-8-1	561-1016	561-1046	131-K-046	-
市立小学校・中学校	筑紫丘中学校	南区筑紫丘2-28-1	541-4831	541-4832	134-K-029 134-K-030 134-K-031	134-K-031
市立小学校・中学校	長丘中学校	南区長丘2-26-1	561-7866	561-3594	134-K-029 134-K-030 134-K-031	-
市立小学校・中学校	内野小学校	早良区内野8-15-1	804-2207	804-4100	137-K-182	137-K-182
市立小学校・中学校	入部小学校	早良区東入部2-21-15	804-2902	804-2999	137-D-019 137-K-066	137-D-019 137-K-066
市立小学校・中学校	能古小学校	西区能古357	881-0858	881-8416	135-D-105	-
市立小学校・中学校	能古中学校	西区能古357	881-0595	881-8385	135-K-420 135-K-421	135-K-420 135-K-421
市立小学校・中学校	八田小学校	東区八田2-15-1	671-4080	671-4085	131-K-333	131-K-333
市立小学校・中学校	平尾中学校	中央区平和5-11-1	521-1768	521-1769	133-K-015	-
市立小学校・中学校	片江中学校	城南区南片江6-27-1	871-6221	871-6256	136-D-005	-
市立小学校・中学校	北崎小学校	西区大字小田1385	809-2115	809-1298	135-K-058	135-K-058
市立小学校・中学校	北崎中学校	西区大字小田1383	809-2621	809-2622	135-D-046 135-D-047 135-D-048	-
市立小学校・中学校	名島小学校	東区名島5-5-1	681-3366	681-3367	131-K-266	131-K-266
市立小学校・中学校	姪北小学校	西区姪の浜2-20-23	882-1004	882-1225	135-K-434 135-K-461	-
市立小学校・中学校	和白丘中学校	東区和白丘3-13-1	606-7611	606-7612	131-K-260	-
市立小学校・中学校	臨山小学校	早良区大字臨山2558	804-2805	804-2842	137-D-105 137-D-119	-
特別支援学校	生の松原特別支援学校	西区野方7-825	812-0151	812-0152	135-D-096 135-D-097 135-D-098 135-D-099 135-K-357	135-K-357
保育園	笹丘セレナ保育園	中央区笹丘2-18-1	406-7172	406-7162	133-K-098	133-K-098
幼稚園	さつき幼稚園	早良区大字西油山154	864-5550	864-5500	137-K-153	137-K-153
幼稚園	ゆきぞの幼稚園	西区大字徳永431-22	806-0763	806-0764	135-D-012 135-K-058	-
サービス付き高齢者向け住宅	グランジュテな花	城南区西片江2-13-5	864-1001	407-9625	136-D-003 136-D-004 136-K-052	-

8 土砂災害警戒区域内にある主に要配慮者が利用する施設及び学校

施設種別	施設名称	住所	電話番号	FAX	土砂災害警戒区域	
					箇所番号 K:急傾斜地の崩壊 D:土石流 J:地すべり	特別警戒 区域内
サービス付き高齢者向け住宅	サービス付き高齢者向け住宅 東風	早良区東入部8-17-26	804-3852	804-6235	137-D-025 137-K-075	-
ファミリーホーム	ひまわりの家	早良区重留4-14-14	210-0872	210-0872	136-K-016	136-K-016
ファミリーホーム	ファミリーホームなでしこ	東区名島4-14-34	201-4030	201-1405	131-K-339	131-K-339
ファミリーホーム	天久ファミリー	城南区南片江5-17-25	801-2630	801-2630	136-D-009 136-D-010	-
家庭的保育事業所	おはな	西区愛宕3-3-57-103	881-3703	881-3703	137-D-040 137-D-041 137-D-042	-
介護付き有料老人ホーム	はびね福岡野芥	早良区野芥4-35-9	866-1717	866-1721	137-K-009	-
介護付き有料老人ホーム	生の松原ハッピーガーデン	西区生の松原1-33-1	895-3101	895-3125	135-K-350 135-K-351	-
介護付き有料老人ホーム	生活倶楽部 ウィズ南片江	城南区南片江6-25-1	866-0065	866-0001	136-D-007 136-D-008	-
介護付有料老人ホーム	アビタシオン博多 I・II号館	博多区金の隈3-23-10	513-0028	513-0087	132-K-028	132-K-028
介護付有料老人ホーム	アビタシオン博多III号館	博多区金の隈3-23-30	513-0056	513-0087	132-D-003 132-D-004 132-D-005	-
介護付有料老人ホーム	はびね福岡野芥	早良区野芥4-35-9	863-0505	863-0507	137-K-009	-
介護付有料老人ホーム	生の松原ハッピーガーデン	西区生の松原1-33-1	895-3101	895-3125	135-K-350 135-K-351	-
介護付有料老人ホーム	生活倶楽部 ウィズ南片江	城南区南片江6-25-1	872-1707	872-1708	136-D-007 136-D-008	-
介護付有料老人ホーム	特定施設香楠荘	早良区東入部2-16-17	205-7533	203-3230	137-D-012 137-D-013 137-D-014	-
介護予防型通所サービス事業所	さわやか野方館デイサービスセンター	西区野方4-34-1	892-5556	892-5301	135-K-435 135-K-462	-
介護予防型通所サービス事業所	デイサービスかやまち	東区名島4-14-37	201-0007	201-1405	131-K-267 131-K-268	131-K-267(2ヵ所) 131-K-268
介護予防型通所サービス事業所	デイサービスさわらの郷	西区拾六町4-38-22	895-2070	895-2072	135-K-199	-
介護予防型通所サービス事業所	デイサービスすばる	東区和白東2-19-15	410-5027	410-5028	131-K-029 131-K-034	131-K-034
介護予防型通所サービス事業所	デイサービスセンター あすなる	早良区重留5-12-8	803-2100	803-2151	137-D-009 137-D-010 137-D-011	137-D-011
介護予防型通所サービス事業所	デイサービスセンター ももんかわ	南区鶴田2-18-30	566-7044	566-7054	134-D-001	-
介護予防型通所サービス事業所	デイサービスセンター香楠荘	早良区東入部2-16-17	804-1401	804-1402	137-D-019 137-K-066	137-D-019 137-K-066
介護予防型通所サービス事業所	デイサービス東風	早良区東入部8-17-6	804-3852	804-6235	137-K-075	137-K-075
介護予防型通所サービス事業所	デイサービス涼の杜	西区大字女原320-14	806-8423	806-8410	135-J-001 135-K-013	-
介護予防型通所サービス事業所	デイサービス和気あいあい	南区柏原6-28-10	565-4002	565-4133	134-D-006 134-D-008 134-K-092	134-K-092
介護予防型通所サービス事業所	ヒーリング名島	東区名島1-5-20	663-8812	663-8838	131-D-020	-
介護予防型通所サービス事業所	ベストケア・デイサービスセンター香椎下原	東区下原1-17-14	410-8050	410-8051	131-K-193 131-K-194	131-K-193 131-K-194
介護予防型通所サービス事業所	リハモール福岡デイサービスセンター	西区野方7-780-1	812-3811	811-7711	135-D-096 135-D-097 135-D-098 135-D-099	-
介護予防型通所サービス事業所	花畑ホームデイサービスセンター恵み園	南区大字柏原715	213-8887	213-8886	134-K-032	-
介護予防型通所サービス事業所	月隈愛心の丘デイサービスセンター	博多区月隈6-16-11	503-9000	503-8988	132-K-073	132-K-073
介護予防型通所サービス事業所	七樹苑デイサービスセンター	西区今宿上ノ原16-1	807-3720	807-3721	135-J-001 135-K-013	-
介護予防型通所サービス事業所	松生園デイサービスセンター	西区今宿青木1093-22	885-2945	885-2948	135-D-079 135-D-080 135-K-331	135-K-331
介護予防型通所サービス事業所	進藤整形外科 グランジュテなの花	城南区西片江2-13-5	864-1200	864-2111	136-D-003 136-D-004 136-K-052	-
介護予防型通所サービス事業所	進藤整形外科すずらん片江の丘	城南区西片江2-13-1	864-2000	864-2022	134-D-009 134-D-010	-
介護予防型通所サービス事業所	生の松原デイサービスセンター	西区生の松原1-33-1	895-3130	895-3135	135-D-087 135-D-088	-
介護予防型通所サービス事業所	天然温泉デイサービス 夢つばき	城南区大字東油山499-16	861-8788	861-8872	136-D-018 136-D-019 134-D-029	-
介護療養型医療施設	今津赤十字病院	西区今津377	806-2111	806-2314	135-D-084	-
介護老人保健施設	フラワーハウス博多	博多区金の隈3-24-8	504-3355	504-3851	132-D-003 132-D-004 132-D-005	-
介護老人保健施設	介護老人保健施設 西寿	西区生の松原3-18-9	892-3060	891-5724	135-D-089 135-K-344	135-K-344
軽費老人ホーム	エスペランザ	博多区金の隈3-24-53	504-0155	504-6189	132-D-005	-
軽費老人ホーム	にじの森	西区今宿上ノ原16-1	807-3779	807-3721	135-D-079 135-D-080 135-K-331	135-K-331
軽費老人ホーム	月隈一番館	博多区月隈6-16-11	503-9000	503-8988	132-K-065 132-K-066	132-K-065 132-K-066
軽費老人ホーム	香楠荘	早良区東入部2-16-17	803-2080	804-2730	137-D-019 137-K-066	137-D-019 137-K-066

8 土砂災害警戒区域内にある主に要配慮者が利用する施設及び学校

施設種別	施設名称	住所	電話番号	FAX	土砂災害警戒区域	
					<small>箇所番号</small> <small>K:急傾斜地の崩壊</small> <small>D:土石流</small> <small>J:地すべり</small>	特別警戒区域内
軽費老人ホーム	油山つばき苑	城南区大字東油山499-16	861-8870	861-8872	136-D-015 136-K-026	136-K-026
児童発達支援センター	ゆたか学園	城南区大字東油山161-2	861-2990	861-3008	136-D-001 136-D-002	-
児童養護施設	福岡子供の家	早良区大字西1	803-1217	803-1218	137-K-153	137-K-153
児童養護施設（地域小規模児童養護施設）	福岡育児院（アイリス）	東区多々良2-21-42	621-2241	629-5529	131-K-247 131-K-248 131-K-249 131-K-250	131-K-247 131-K-248 131-K-249 131-K-250
住宅型有料老人ホーム	あすなろ	早良区重留5-12-8	803-2100	803-2151	137-D-011 137-K-035	137-D-011 137-K-035
住宅型有料老人ホーム	グレイスホームアメリカ香椎下原	東区下原3-15-3	405-0089	405-0079	131-K-122 131-K-126 131-K-127	131-K-122 131-K-126 131-K-126
住宅型有料老人ホーム	さわやか野方館	西区野方4-34-1	892-5300	892-5301	135-D-101 135-D-102 135-K-368	135-K-368
住宅型有料老人ホーム	ももんかわ	南区鶴田2-18-30	566-1531	408-4472	134-D-001	-
住宅型有料老人ホーム	リハタス	東区下原1-24-43	410-2833	410-2835	131-D-003	-
住宅型有料老人ホーム	住宅型有料老人ホームいぶき	南区柏原3-29-5	408-3124	403-0422	134-D-001 134-D-002	-
住宅型有料老人ホーム	生活支援ハウス名島シーサイドⅠ	東区名島1-5-20	673-1551	673-1551	131-K-339	131-K-339
住宅型有料老人ホーム	有料老人ホームたいよう油山館	城南区東油山4-7-45	600-0168	510-5401	136-D-015	-
住宅型有料老人ホーム	涼の杜	西区大字女原320-14	806-8423	806-8410	135-D-046 135-D-047 135-D-048	-
小規模多機能型居宅介護事業所	ケアポートがんぎだん	西区玄界島1-22	809-1808	809-1809	135-K-242	-
小規模多機能型居宅介護事業所	小規模多機能 寿庵	南区鶴田2-7-12	566-7044	566-7054	134-D-001	-
小規模多機能型居宅介護事業所	小規模多機能ホーム 心の丘	南区鶴田1-10-20	710-2370	710-2371	133-K-095	133-K-095
小規模保育事業所	さつき保育園	早良区野芥6-61-7	865-5507	865-5508	137-K-009	-
小規模保育事業所	ちいさな飯盛保育園	西区大字飯盛451-2	811-1409	811-1409	135-D-039 135-D-040 135-D-042 135-D-043	-
小規模保育事業所	ゆめのみ保育園	城南区南片江4-22-3	836-6072	836-6072	136-D-015 136-K-026	136-K-026
小規模保育事業所	第2 さつき保育園	早良区西油山154	864-5550	864-5500	137-D-011 137-K-035	137-D-011 137-K-035
小規模保育事業所	油山こひつじ保育園	城南区東油山4-7-1	400-1922	400-1923	136-D-013 136-D-014 136-D-016 136-D-017	-
障がい者支援施設	わたつみの里	東区志賀島1724-1	603-0801	603-0803	131-K-151	-
障がい者支援施設	障がい者支援施設わかば苑	早良区大字石釜333-24	804-0300	804-7722	137-D-004 137-D-005 137-D-006 137-D-007	137-D-007
障がい者支援施設	早良厚生園	早良区大字重留29-17	406-2406	406-2407	137-D-012 137-K-038 137-K-039	137-D-012
障がい者支援施設	第一いわお園	博多区大字立花寺字白石30-2	936-7101	936-7102	132-K-079	132-K-079
障がい福祉サービス事業所（共同生活援助）	SMAPRE WINGS-A	西区野方5-64-5	811-0652	811-0663	135-D-101	-
障がい福祉サービス事業所（共同生活援助）	SMAPRE WINGS-B	西区野方5-64-2	09-811-0652	811-0663	135-D-100 135-D-101 135-D-102	-
障がい福祉サービス事業所（共同生活援助）	あいほーむふくおか	城南区西片江2-6-10	707-4175	707-4176	136-D-003 136-D-004 136-K-052	-
障がい福祉サービス事業所（共同生活援助）	あいほーむふくおか2	城南区西片江2-6-10	707-4175	707-4176	136-D-001 136-D-002	-
障がい福祉サービス事業所（共同生活援助）	あいほーむふくおか3	城南区西片江2-6-6アイエイトプロッサム	707-4175	707-4176	136-D-001 136-D-002	-
障がい福祉サービス事業所（共同生活援助）	アットホームヒルズⅠ	城南区梅林2-18-19グロリアスウエスト福大	070-5456-2886	862-4515	136-D-001 136-D-002	-
障がい福祉サービス事業所（共同生活援助）	ウェルネスアシスト梅林	城南区梅林2-16-4	516-6090	400-0507	136-D-001 136-D-002	-
障がい福祉サービス事業所（共同生活援助）	グリーンリーフ 梅林	城南区梅林1-6-14	080-3477-4278	554-2178	136-D-001 136-D-002	-
障がい福祉サービス事業所（共同生活援助）	グループホーム 博多の森	博多区浦田2-29-10	207-0797	207-0797	133-K-040	-
障がい福祉サービス事業所（共同生活援助）	グループホームさかい長丘	南区長丘4-3-31	210-6450		134-K-004 133-K-093 133-K-094	-
障がい福祉サービス事業所（共同生活援助）	グループホームマックス	博多区大字立花寺30-1	936-7103	936-7103	132-K-065 132-K-066	132-K-065 132-K-066
障がい福祉サービス事業所（共同生活援助）	グループホームゆりかもめ柏原	南区柏原2-4-8	408-3140	408-3141	134-K-043	-
障がい福祉サービス事業所（共同生活援助）	ケアホームマックス	博多区大字立花寺30-1	936-7103	936-7103	132-K-079	132-K-079
障がい福祉サービス事業所（共同生活援助）	さくら	西区大字飯氏262-4	323-4711	323-4712	135-D-045 135-K-262 135-K-263	135-K-263
障がい福祉サービス事業所（共同生活援助）	ハーベスト	西区大字飯盛510-9	892-2758	892-2758	135-D-105	-

8 土砂災害警戒区域内にある主に要配慮者が利用する施設及び学校

施設種別	施設名称	住所	電話番号	FAX	土砂災害警戒区域	
					箇所番号 K:急傾斜地の崩壊 D:土石流 J:地すべり	特別警戒 区域内
障がい福祉サービス事業所(共同生活援助)	みらいふ	早良区梅林7-22-17	865-6568	865-6568	137-D-105	-
障がい福祉サービス事業所(共同生活援助)	らぼーるいろは	早良区東入部1-20-16	985-0689	985-0689	137-D-043 137-D-044	-
障がい福祉サービス事業所(共同生活援助)	リリーフ生の松原Ⅱ	西区生の松原4-26-8	407-99002	407-9902	135-K-348	-
障がい福祉サービス事業所(共同生活援助)	医療ケア Re'sela Holmes 重留A	早良区重留4-8-7	407-8840	407-8841	137-D-009 137-D-010 137-D-011	137-D-011
障がい福祉サービス事業所(共同生活援助)	医療ケア Re'sela Homes 重留B	早良区重留4-8-7	407-8840	407-8841	137-D-009 137-D-010 137-D-011	137-D-011
障がい福祉サービス事業所(共同生活援助)	横浜ホーム	西区横浜2-33-20	807-0718	807-0830	137-D-101 137-K-170	137-K-170
障がい福祉サービス事業所(共同生活援助)	花木凛 梅林	城南区梅林1-5-21	577-6600	519-9890	136-D-005 136-D-007	-
障がい福祉サービス事業所(共同生活援助)	花木凛 梅林Ⅱ	城南区梅林1-5-21	577-6600	519-9890	136-D-001 136-D-002	-
障がい福祉サービス事業所(共同生活援助)	共同生活支援住宅 十和 本館1	早良区早良6-2-12	407-2068	407-2067	137-D-139 137-D-140 137-D-141 137-K-201	137-K-201
障がい福祉サービス事業所(共同生活援助)	共同生活支援住宅 十和 本館2	早良区早良6-2-12	407-2068	407-2067	137-D-138	-
障がい福祉サービス事業所(共同生活援助)	魂ホーム大橋	南区南大橋2-17-6	555-3738	555-3738	134-D-001 134-D-002	-
障がい福祉サービス事業所(共同生活援助)	住マイルホーム福岡東4	東区香椎5-32-14	983-5697	983-5697	131-K-143	131-K-143
障がい福祉サービス事業所(共同生活援助)	障がい者地域生活・行動支援センター かへむ	城南区東油山4-14-21	834-2557	834-2558	136-D-015 136-D-016 136-D-017	-
障がい福祉サービス事業所(共同生活援助)	美浜ホーム	西区横浜2-33-23	807-5324	807-5324	135-K-454	-
障がい福祉サービス事業所(短期入所)	SMAPRESHORT	西区野方5-64-5	791-3067		135-D-101	-
障がい福祉サービス事業所(短期入所)	SMAPRESHORT-A	西区野方5-64-5	804-7251	804-6329	135-D-101	-
障がい福祉サービス事業所(短期入所)	医療法人西福岡病院ショートステイ	西区生の松原3-18-8	881-1331	881-1333	135-D-089 135-K-344	135-K-344
障がい福祉サービス事業所(日中活動系)	ケアサポートがんだん	西区玄界島1-22	809-1808	809-1809	135-J-001 135-K-013	-
障がい福祉サービス事業所(日中活動系)	デイサービスかやまち	東区名島4-14-37	201-0007	201-1405	131-K-267 131-K-268	131-K-267 131-K-268
障がい福祉サービス事業所(日中活動系)	デイサービスさわらの郷	西区拾六町4-38-22	836-9400	836-9400	135-K-199	-
障がい福祉サービス事業所(日中活動系)	とろわ	早良区東入部8-12-14	803-2263	803-2263	137-D-019 137-K-066	137-D-019 137-K-066
障がい福祉サービス事業所(日中活動系)	ねおん香住ヶ丘	東区香住ヶ丘2-36-8	692-5165	692-5165	131-D-001 131-D-002	-
障がい福祉サービス事業所(日中活動系)	ひかり作業所	早良区早良5-16-13	803-0622	803-0623	137-D-004 137-D-005 137-D-006 137-D-007	137-D-007
障がい福祉サービス事業所(日中活動系)	ブリースペースみなみ	南区鶴田2-22-13	566-3010	710-1017	134-D-001	-
障がい福祉サービス事業所(日中活動系)	ボタジェの仕事場	西区野方5-57-3	407-6078	407-6079	135-D-101 135-D-102 135-K-368	135-K-368
障がい福祉サービス事業所(日中活動系)	ゆい	西区野方7-864	811-0155	811-0165	135-D-096 135-D-097 135-D-098 135-D-099 135-K-357	135-K-357
障がい福祉サービス事業所(日中活動系)	障がい福祉サービス事業所くれふる	早良区東入部8-13-35	804-5777	804-5778	137-D-024	-
障がい福祉サービス事業所(日中活動系)	生活介護事業所福祉作業所そら	早良区大字臨山597	804-3969	804-3969	137-D-056	-
障がい福祉サービス事業所(日中活動系)	多機能型障がい者支援センターみどり	東区みどりが丘2-25-13	691-8871	691-9801	132-K-079	132-K-079
障がい福祉サービス事業所(日中活動系)	第二いわお園	博多区大字立花寺宇白石30-2	936-7101	936-7102	132-K-079	132-K-079
生活支援型通所サービス事業所	デイサービスセンター香楠荘	早良区東入部2-16-17	803-2080	804-2730	137-D-019 137-K-066	137-D-019 137-K-066
生活支援型通所サービス事業所	七樹苑デイサービスセンター	西区今宿上ノ原16-1	807-3720	807-3721	135-J-001 135-K-013	-
生活支援型通所サービス事業所	生の松原デイサービスセンター	西区生の松原1-33-1	895-3130	895-3135	135-D-087 135-D-088	-
生活支援型通所サービス事業所	デイサービスセンター香楠荘	早良区東入部2-16-17	804-1401	804-1402	137-D-019 137-K-066	137-D-019 137-K-066
生活支援型通所サービス事業所	七樹苑デイサービスセンター	西区今宿上ノ原16-1	807-3720	807-3721	135-J-001 135-K-013	-
生活支援型通所サービス事業所	生の松原デイサービスセンター	西区生の松原1-33-1	892-3060		135-D-087 135-D-088	-
短期入所療養介護事業所	介護老人保健施設 西寿	西区生の松原3-18-9	895-3130	895-3135	135-D-089 135-K-344	135-K-344
短期入所療養介護事業所	金隈老人保健施設 フラワーハウス博多	博多区金の隈3-24-8	503-4480	503-8878	132-D-003 132-D-004 132-D-005	-
短期入所療養介護事業所	今津赤十字病院	西区今津377	806-2111		135-D-084	-
短期入所療養介護事業所	夫婦石病院	南区大字検原853-9	566-7061		134-D-019 134-D-022 134-D-023 134-D-024 134-D-026	-

8 土砂災害警戒区域内にある主に要配慮者が利用する施設及び学校

施設種別	施設名称	住所	電話番号	FAX	土砂災害警戒区域	
					箇所番号 K:急傾斜地の崩壊 D:土石流 J:崖すべり	特別警戒 区域内
地域活動支援センター	地球防衛隊バンブー	早良区藤山1-16-56	402-0016	402-0090	137-D-040 137-D-041	137-D-042
地域密着型通所介護事業所	デイサービスかやまち	東区名島4-14-37	201-0007	201-1405	131-K-267 131-K-268	131-K-267(2ヵ所) 131-K-268
地域密着型通所介護事業所	デイサービスさわらの郷	西区拾六町4-38-22	892-3857	892-3856	135-K-199	-
地域密着型通所介護事業所	デイサービスセンター ももんかわ	南区鶴田2-18-30	566-0030	566-0035	134-D-001	-
地域密着型通所介護事業所	デイサービス東風	早良区東入部8-17-6	804-3852	804-6235	137-K-075	137-K-075
地域密着型通所介護事業所	デイサービス和気あいあい	南区柏原6-28-10	566-8899	566-8899	134-D-006 134-D-008 134-K-092	134-K-092
地域密着型通所介護事業所	花畑ホームデイサービスセンター恵み園	南区大字柏原715	213-8887	213-8886	134-K-032	-
地域密着型通所介護事業所	松生園デイサービスセンター	西区今宿青木1093-22	885-2945	885-2948	135-D-079 135-D-080 135-K-331	135-K-331
通所リハビリテーション事業所	介護老人保健施設 西寿	西区生の松原3-18-9	895-3130	895-3135	135-D-089 135-K-344	135-K-344
通所リハビリテーション事業所	介護老人保健施設 フラワーハウス博多	博多区金の隈3-24-8	558-9580	558-9581	132-D-003 132-D-004 132-D-005	-
通所リハビリテーション事業所	西福岡病院	西区生の松原3-18-8	891-7621	882-8051	135-D-089 135-K-344	135-K-344
通所リハビリテーション事業所	夫婦石病院	南区大字松原853-9	554-8631	552-8510	134-D-019 134-D-022 134-D-023 134-D-024 134-D-026	-
通所リハビリテーション事業所	福リハ デイクア	西区野方7-770福岡リハビリテーション病院	894-8866	894-8873	135-D-096 135-D-097 135-D-098 135-D-099	-
通所リハビリテーション事業所	福岡和仁会 デイクアセンター	西区生の松原1-33-1	891-7621	891-7645	135-D-087 135-D-088	-
通所介護事業所	アメリカデイサービス香椎下原	東区下原3-15-3	672-0961	692-5705	131-D-003 131-D-004 131-D-005 131-K-111	131-K-111
通所介護事業所	さわやか野方館デイサービスセンター	西区野方4-34-1	892-5556	892-5301	135-K-435 135-K-462	-
通所介護事業所	デイサービスすばる	東区和白東2-19-15	606-8903	606-9946	131-K-029 131-K-034	131-K-034
通所介護事業所	デイサービスセンター あすなろ	早良区重留5-12-8	803-2100	803-2151	137-D-009 137-D-010 137-D-011	137-D-011
通所介護事業所	デイサービスセンター香楠荘	早良区東入部2-16-17	803-2080	804-2730	137-D-019 137-K-066	137-D-019 137-K-066
通所介護事業所	デイサービス油山のたいよう	城南区東油山4-7-45	866-3500		136-D-015	-
通所介護事業所	デイサービス涼の杜	西区大字女原320-14	806-8423	806-8410	135-J-001 135-K-013	-
通所介護事業所	ヒーリング名島	東区名島1-5-20	663-8812	663-8838	131-D-020	-
通所介護事業所	ベストケア・デイサービスセンター香椎下原	東区下原1-17-14	410-8050	410-8051	131-K-193 131-K-194	131-K-193 131-K-194
通所介護事業所	リハモール福岡デイサービスセンター	西区野方7-780-1	812-3811	811-7711	135-D-096 135-D-097 135-D-098 135-D-099	-
通所介護事業所	月隈愛心の丘デイサービスセンター	博多区月隈6-16-11	503-9000	503-8988	132-K-073	132-K-073
通所介護事業所	七樹苑デイサービスセンター	西区今宿上ノ原16-1	807-3720	807-3721	135-J-001 135-K-013	-
通所介護事業所	進藤整形外科 グランジュテナの花	城南区西片江2-13-5	864-1200	864-2111	136-D-003 136-D-004 136-K-052	-
通所介護事業所	進藤整形外科すずらん片江の丘	城南区西片江2-13-1	864-2000	864-2022	134-D-009 134-D-010	-
通所介護事業所	生の松原デイサービスセンター	西区生の松原1-33-1	895-3130	895-3135	135-D-087 135-D-088	-
通所介護事業所	天然温泉デイサービス 夢つばき	城南区大字東油山499-16	861-8788	861-8872	136-D-018 136-D-019 134-D-029	-
特別養護老人ホーム	すこやか	東区下原4-18-25	674-2111	674-2112	131-D-004 131-D-005 131-D-006 131-D-007	-
特別養護老人ホーム	リハモール福岡	西区野方7-780-1	812-3811	811-7711	135-D-096 135-D-097 135-D-099	-
特別養護老人ホーム	花畑ホーム	南区大字柏原715	566-3221	566-3220	134-D-019 134-D-022 134-D-023 134-D-024 134-D-026 134-K-072	134-D-019 134-K-072
特別養護老人ホーム	月隈愛心の丘	博多区月隈6-16-11	503-9000	503-8988	132-K-065 132-K-066	132-K-065 132-K-066
特別養護老人ホーム	香楠荘	早良区東入部2-16-17	803-2080	804-2730	137-D-019 137-K-066	137-D-019 137-K-066
特別養護老人ホーム	七樹苑	西区今宿上ノ原16-1	807-3720	807-3721	135-D-079 135-D-080 135-K-331	135-K-331

8 土砂災害警戒区域内にある主に要配慮者が利用する施設及び学校

施設種別	施設名称	住 所	電話番号	FAX	土砂災害警戒区域	
					箇所番号 K:急傾斜地の崩壊 D:土石流 J:地すべり	特別警戒 区域内
特別養護老人ホーム	松生園	西区今宿青木1093-22	885-2945	885-2948	135-D-087 135-D-088 135-K-316 135-K-317 135-K-318 135-K-319	135-D-087 135-K-318 135-K-319
特別養護老人ホーム	第2花畑ホーム	南区大字柏原715-13	565-4002	565-4133	134-D-019 134-D-022 134-D-023 134-D-024 134-D-026	-
特別養護老人ホーム	油山福祉の里	城南区大字東油山499-16	861-8788	861-8872	136-D-015 136-K-026	136-K-026
特別養護老人ホーム	油山福祉の里	城南区東油山499-16	861-8788	861-8872	136-D-015 136-K-026	136-K-026
特別養護老人ホーム	洗寿園	博多区金の隈3-24-55	503-1085	503-1086	132-D-003 132-D-004 132-D-005	-
認知症高齢者グループホーム	グループホーム ラベ名島	東区名島1-5-22	663-5811	663-5812	131-K-339	131-K-339
認知症高齢者グループホーム	グループホーム 油山福祉の里	城南区大字東油山499-16	861-8788	861-8872	136-D-015 136-K-026	136-K-026
認知症高齢者グループホーム	グループホーム愛心	博多区月隈6-16-11-1	503-9008	503-8988	132-K-065 132-K-066	132-K-065 132-K-066
認知症高齢者グループホーム	高齢者グループホーム 心の丘	南区鶴田1-10-20	710-2370		134-D-001	-
保育所	玄界島保育園	西区大字玄界島1262	809-1377	809-1381	135-D-096	-
保育所	志賀島保育園	東区志賀島1737-2	603-6491	609-9336	131-K-294 131-K-295 131-K-296	131-K-294 131-K-295
保育所	西都保育園	西区大字女原414-1	834-5927	807-0376	135-D-046 135-D-047 135-D-048	-
保育所	太陽みかづき保育園	東区下原3-21-46	665-5115	665-5116	131-D-003 131-D-004 131-D-005	-
保育所	内野保育園	早良区内野8-6-27	804-2935	804-8050	137-D-105	-
保育所	飯盛保育園	西区飯盛534	811-1309	811-1755	135-D-039 135-D-040 135-D-042 135-D-043	-
保育所	臨山保育園	早良区大字臨山宇大門/前1266-10	804-4000	804-4700	137-D-043 137-D-044	137-D-043
保育所等訪問支援	ゆたか学園	城南区大字東油山161-2	861-2990	861-3008	136-D-001 136-D-002	-
保育所等訪問支援	運動療育センターすまっぷ下原教室	東区下原4-19-31リヴィング香椎東101室	692-4846	405-5000	131-D-001 131-D-002	-
放課後等デイサービス	CoCo.com名島	東区名島4-39-12	410-8623	410-8663	131-K-267 131-K-268	-
放課後等デイサービス	あいらっこ	東区名子3-11-11	410-7442	410-7449	131-K-217	-
放課後等デイサービス	アクア	東区下原3-6-2	692-6707	692-6757	131-D-003	-
放課後等デイサービス	バンビ舞松原stars	東区若宮1-23-3	692-2050	692-2051	131-K-293	131-K-293
放課後等デイサービス	ふるるんるん	早良区野芥4-21-45	874-6536	874-6537	137-D-003	-
放課後等デイサービス	運動療育センターすまっぷ下原教室	東区下原4-19-31リヴィング香椎東101室	692-4846	405-5000	131-D-001 131-D-002	-
放課後等デイサービス	放課後デイサービス egg	西区今宿青木463-2	834-5567	891-8807	135-K-312	135-K-312
放課後等デイサービス	放課後等デイサービス はらペコ	南区柏原6-52-10	203-9525	212-1648	134-D-009 134-D-010	-
放課後等デイサービス	放課後等デイサービス ひまわり 生の松原校	西区生の松原3-16-26	407-0282	407-0283	135-D-087 135-D-088	-
放課後等デイサービス	放課後等デイサービス みらい駅	早良区臨山1-15-22	050-3134-3338	050-3488-4382	137-D-004 137-D-005 137-D-007	137-D-007
放課後等デイサービス	放課後等デイサービスWING下原	東区下原3-19-8	692-7014	692-7015	131-D-003 131-D-004 131-D-005 131-K-111	131-K-111
放課後等デイサービス	放課後等デイサービスあいな	西区生松台3-1-1	834-5807	834-5808	135-D-090	-
放課後等デイサービス	療育支援エフ 今宿東教室	西区今宿東3-45-28	834-5640	834-5639	135-K-323	135-K-323
老人短期入所施設	ショートステイ香楠荘	早良区東入部2-16-17	803-2080	804-2730	137-D-019 137-K-066	137-D-019 137-K-066
老人短期入所施設	ショートステイ松生園	西区今宿青木1093-22	885-2945	885-2948	135-D-087 135-D-088 135-K-316 135-K-317 135-K-318 135-K-319	135-D-087 135-K-318 135-K-319
老人短期入所施設	月隈愛心の丘ショートステイ	博多区月隈6-16-11	503-2800	503-2858	132-K-065 132-K-066	132-K-065 132-K-066
老人短期入所施設	短期入所生活介護事業所リハモール福岡	西区野方7-780-1	812-3811	811-7711	135-D-096 135-D-097 135-D-099	-
老人短期入所施設	特別養護老人ホーム すこやか	東区下原4-18-25	692-1018	663-0156	131-D-001 131-D-002	-

8 土砂災害警戒区域内にある主に要配慮者が利用する施設及び学校

施設種別	施設名称	住 所	電話番号	FAX	土砂災害警戒区域	
					箇所番号 K:急傾斜地の崩壊 D:土石流 J:地すべり	特別警戒 区域内
老人短期入所施設	特別養護老人ホーム 花畑ホーム	南区大字柏原715	567-7200	567-7203	134-D-019 134-D-022 134-D-023 134-D-024 134-D-026	-
老人短期入所施設	特別養護老人ホーム 七樹苑	西区今宿上ノ原16-1	807-3720	807-3721	135-D-079 135-D-080 135-K-331	135-K-331
老人短期入所施設	特別養護老人ホーム 第2花畑ホーム	南区大字柏原715-13	213-8887	213-8886	134-D-019 134-D-022 134-D-023 134-D-024 134-D-026	-
老人短期入所施設	特別養護老人ホーム 洗寿園	博多区金の隈3-24-55	504-3355		132-D-003 132-D-004 132-D-005	-
老人短期入所施設	油山福祉の里	城南区大字東油山499-16	861-8788	861-8872	136-D-015 136-K-026	136-K-026

IV 災害応急対策計画

(情報)

IV 災害応急対策計画

1 系統図

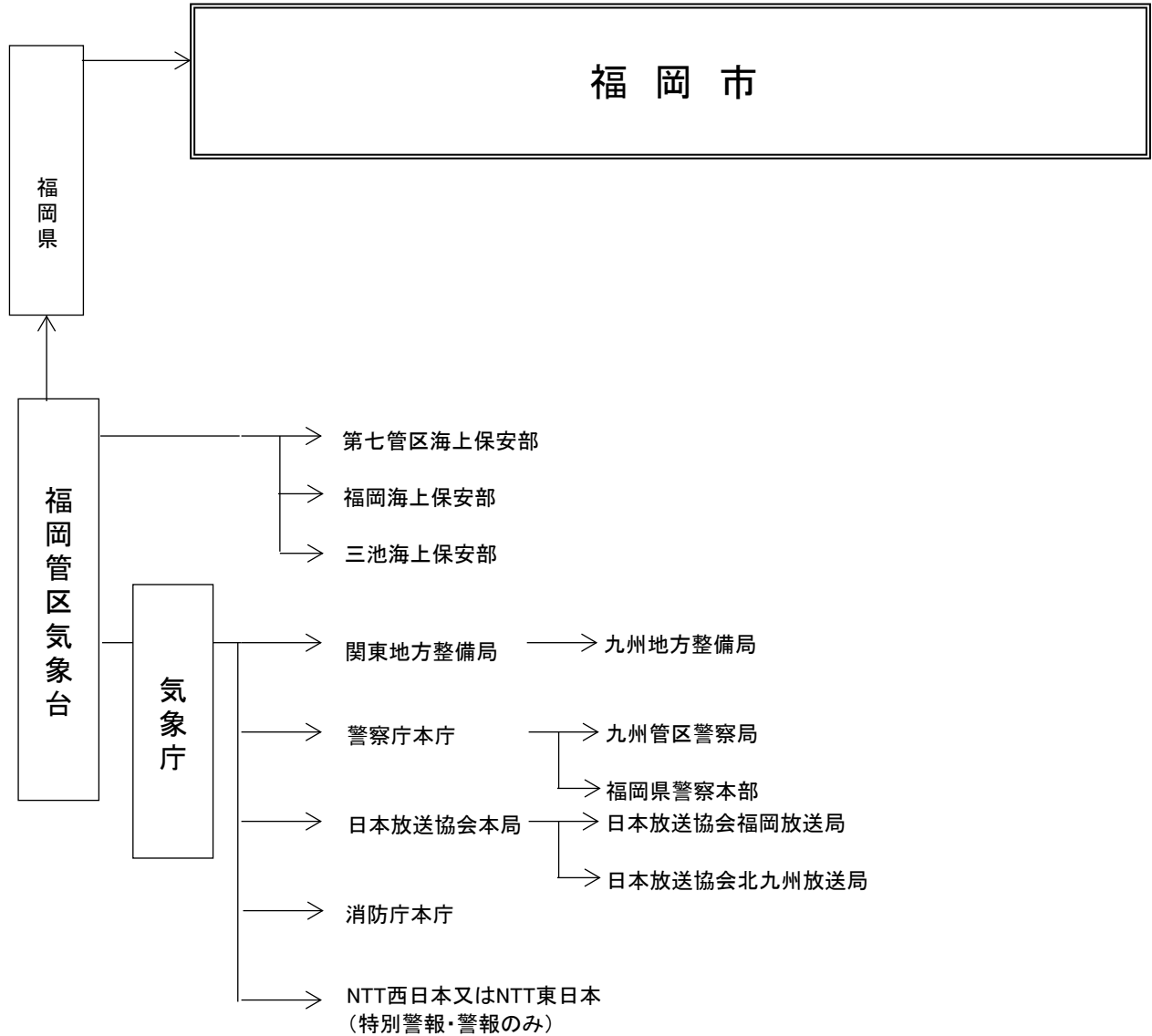

2 特別警報・警報・注意報・気象情報の種類

種類	概要
特別警報	大雨、大雪、暴風、暴風雪、波浪、高潮が特に異常であるため重大な災害の起こるおそれ著しく大きい場合、その旨を警告して行う予報。
警報	大雨、洪水、大雪、暴風、暴風雪、波浪、高潮によって重大な災害の起こるおそれがある場合、その旨を警告して行う予報。
注意報	大雨、洪水、大雪、強風、風雪、波浪、高潮等によって災害が起こるおそれがある場合、その旨を注意して行う予報。
気象情報	気象の予報等について、特別警報・警報・注意報に先立って注意を喚起する場合や、特別警報・警報・注意報が発表された後の経過や予想、防災上の注意を解説する場合等に発表する。
土砂災害警戒情報	福岡県と福岡管区気象台が共同で発表する情報で、大雨警報(土砂災害)発表中に、大雨による土砂災害発生の危険度が高まった時、市町村長が避難指示を発令する際の判断や住民の自主避難の参考となるよう市町村毎に発表する。市町村内で危険度が高まっている詳細な領域は土砂キキクル(大雨警報(土砂災害)の危険度分布)で確認することができる。避難が必要とされる警戒レベル4に相当。
記録的短時間大雨情報	大雨警報発表中の二次細分区域に、キキクルの「危険」(紫)が出現し、かつ数年に一度程度しか発生しないような猛烈な短時間の大雨を観測(地上の雨量計による観測)又は解析(気象レーダーと地上の雨量計を組み合わせた分析)したときに発表する。この情報が発表されたときは、土砂災害や低地の浸水、中小河川の増水・氾濫といった災害発生につながるような猛烈な雨が降っている状況であり、実際に災害発生の危険度が高まっている場所について、キキクルで確認する必要がある。福岡県の発表基準は、1時間110ミリ以上の降水を観測又は解析したときである。
竜巻注意情報	積乱雲の下で発生する竜巻、ダウンバースト等による激しい突風に対して注意を呼びかける情報で、雷注意報が発表されている状況下において竜巻等の激しい突風の発生しやすい気象状況になっている時に、一次細分区域単位で発表する。なお、実際に危険度が高まっている場所については竜巻発生確度ナウキャストで確認することができる。また、竜巻の目撃情報が得られた場合には、目撃情報があつた地域を示し、その周辺で更なる竜巻等の激しい突風が発生するおそれが非常に高まっている旨を、一次細分区域単位で発表する。この情報の有効期間は、発表から概ね1時間である。

<p>御笠川洪水 予報</p>	<p>河川の増水や氾濫等に対する水防活動の判断や住民の避難行動の参考となるように、あらかじめ指定した河川について、区間を決めて水位又は流量を示して発表する警報及び注意報である。御笠川については、福岡県と福岡管区気象台が共同で下表の標題により発表する。警戒レベル2～5に相当する。</p> <p>①氾濫発生情報 氾濫が発生したとき、氾濫が継続しているときに発表される。新たに氾濫が及ぶ区域の住民の避難誘導や救援活動等が必要となる。災害がすでに発生している状況であり、命の危険が迫っているため直ちに身の安全を確保する必要があることを示す警戒レベル5に相当。</p> <p>②氾濫危険情報 氾濫危険水位に到達したとき、氾濫危険水位以上の状態が継続しているときに発表される。いつ氾濫が発生してもおかしくない状況、避難等の氾濫発生に対する対応を求める段階であり、避難指示の発令の判断の参考とする。危険な場所からの避難が必要とされる警戒レベル4に相当。</p> <p>③氾濫警戒情報 氾濫危険水位に到達すると見込まれるとき、避難判断水位に到達しさらに水位の上昇が見込まれるとき、氾濫危険情報を発表中に氾濫危険水位を下回ったとき(避難判断水位を下回った場合を除く)、避難判断水位を超える状況が継続しているとき(水位の上昇の可能性がなくなった場合を除く)に発表される。 高齢者等避難の発令の判断の参考とする。高齢者等は危険な場所からの避難が必要とされる警戒レベル3に相当。</p> <p>④氾濫注意情報 氾濫注意水位に到達しさらに水位の上昇が見込まれるとき、氾濫注意水位以上でかつ避難判断水位未満の状態が継続しているとき、避難判断水位に到達したが水位の上昇が見込まれないときに発表される。氾濫の発生に対する注意を求める段階である。避難に備えハザードマップ等により災害リスク等を再確認するなど、自らの避難行動の確認が必要とされる警戒レベル2に相当。</p> <p>※①～③は洪水警報、④は洪水注意報</p>
---------------------	--

3 特別警報・警報・注意報の種類と概要

特別警報・警報・注意報の種類	概要	
特別警報	大雨特別警報	大雨が特に異常であるため重大な災害が発生するおそれ著しく大きいときに発表される。大雨特別警報には、大雨特別警報(土砂災害)、大雨特別警報(浸水害)、大雨特別警報(土砂災害、浸水害)のように、特に警戒すべき事項が明記される。災害が発生又は切迫している状況であり、命の危険が迫っているため直ちに身の安全を確保する必要があることを示す警戒レベル5に相当。
	大雪特別警報	大雪が特に異常であるため重大な災害が発生するおそれ著しく大きいときに発表される。
	暴風特別警報	暴風が特に異常であるため重大な災害が発生するおそれ著しく大きいときに発表される。
	暴風雪特別警報	雪を伴う暴風が特に異常であるため重大な災害が発生するおそれ著しく大きいときに発表される。「暴風による重大な災害」に加えて「雪を伴うことによる視程障害などによる重大な災害」のおそれについても警戒を呼びかける。
	波浪特別警報	高い波が特に異常であるため重大な災害が発生するおそれ著しく大きいときに発表される。
	高潮特別警報	台風や低気圧等による海面の上昇が特に異常であるため重大な災害が発生するおそれ著しく大きいときに発表される。危険な場所からの避難が必要とされる警戒レベル4に相当。
警報	大雨警報	大雨による重大な災害が発生するおそれがあると予想されたときに発表される。大雨警報には、大雨警報(土砂災害)、大雨警報(浸水害)、大雨警報(土砂災害、浸水害)のように、特に警戒すべき事項が明記される。大雨警報(土砂災害)は、高齢者等は危険な場所からの避難が必要とされる警戒レベル3に相当。
	洪水警報	大雨、長雨、融雪などにより河川が増水し、重大な災害が発生するおそれがあると予想されたときに発表される。対象となる重大な災害として、河川が増水や氾濫、堤防の損傷や決壊による重大な災害があげられる。高齢者等の避難が必要とされる警戒レベル3に相当。
	大雪警報	大雪により重大な災害が発生するおそれがあると予想されたときに発表される。
	暴風警報	暴風により重大な災害が発生するおそれがあると予想されたときに発表される。
	暴風雪警報	雪を伴う暴風により重大な災害が発生するおそれがあると予想されたときに発表される。「暴風による重大な災害」に加えて「雪を伴うことによる視程障害などによる重大な災害」のおそれについても警戒を呼びかける。
	波浪警報	高い波により重大な災害が発生するおそれがあると予想されたときに発表される。
注意報	高潮警報	台風や低気圧等による異常な海面の上昇により重大な災害が発生するおそれがあると予想されたときに発表される。危険な場所からの避難が必要とされる警戒レベル4に相当。
	大雨注意報	大雨による災害が発生するおそれがあると予想されたときに発表される。避難に備えハザードマップ等により災害リスク等を再確認するなど、自らの避難行動の確認が必要とされる警戒レベル2である。
	洪水注意報	大雨、長雨、融雪などにより河川が増水し、災害が発生するおそれがあると予想されたときに発表される。避難に備えハザードマップ等により災害リスク等を再確認するなど、自らの避難行動の確認が必要とされる警戒レベル2である。
	大雪注意報	大雪により災害が発生するおそれがあると予想されたときに発表される。
	強風注意報	強風により災害が発生するおそれがあると予想されたときに発表される。
	風雪注意報	雪を伴う強風により災害が発生するおそれがあると予想されたときに発表される。「強風による災害」に加えて「雪を伴うことによる視程障害等による災害」のおそれについても注意を呼びかける。
	波浪注意報	高い波により災害が発生するおそれがあると予想されたときに発表される。
	高潮注意報	台風や低気圧等による異常な海面の上昇により災害が発生するおそれがあると予想されたときに発表される。高潮警報に切り替える可能性に言及されていない場合は、避難に備えハザードマップ等により災害リスク等を再確認するなど、自らの避難行動の確認が必要とされる警戒レベル2である。高潮警報に切り替える可能性が高い旨に言及されている場合は高齢者等の避難が必要とされる警戒レベル3に相当。
	濃霧注意報	濃い霧により災害が発生するおそれがあると予想されたときに発表される。
	雷注意報	落雷により災害が発生するおそれがあると予想されたときに発表される。また、発達した雷雲の下で発生することの多い竜巻等の突風や「ひょう」による災害についての注意喚起が付加されることもある。急な強い雨への注意についても雷注意報で呼びかけられる。
	乾燥注意報	空気の乾燥により災害が発生するおそれがあると予想されたときに発表される。具体的には、火災の危険が大きい気象条件を予想した場合に発表される。
	なだれ注意報	「なだれ」により災害が発生するおそれがあると予想されたときに発表される。
	着氷注意報	著しい着氷により災害が発生するおそれがあると予想されたときに発表される。具体的には、通信線や送電線、船体などへの被害が起こるおそれのあるときに発表される。
	着雪注意報	著しい着雪により災害が発生するおそれがあると予想されたときに発表される。具体的には、通信線や送電線、船体などへの被害が起こるおそれのあるときに発表される。
融雪注意報	融雪により災害が発生するおそれがあると予想されたときに発表される。具体的には、浸水、土砂災害などの災害が発生するおそれがあると発表される。	
霜注意報	霜により災害が発生するおそれがあると予想されたときに発表される。具体的には、早霜や晩霜により農作物への被害が起こるおそれのあるときに発表される。	
低温注意報	低温により災害が発生するおそれがあると予想されたときに発表される。具体的には、低温のために農作物などに著しい被害が発生したり、冬季の水道管凍結や破裂による著しい被害の起こるおそれがあると発表される。	

※ 地面現象及び浸水警報・注意報は、その警報及び注意報事項を気象警報及び気象注意報に含めて行う。

地面現象の特別警報は、大雨特別警報に含めて「大雨特別警報(土砂災害)」として発表する。

特別警報発表基準一覧表

令和2年8月24日現在
発表官署 福岡管区气象台

現象の種類	特別警報の発表基準
大雨	台風や集中豪雨により数十年に一度の降雨量となる大雨が予想される場合
暴風	数十年に一度の強度の台風や同程度の温帯低気圧により暴風が吹くと予想される場合
高潮	数十年に一度の強度の台風や同程度の温帯低気圧により高潮になると予想される場合
波浪	数十年に一度の強度の台風や同程度の温帯低気圧により高波になると予想される場合
暴風雪	数十年に一度の強度の台風と同程度の温帯低気圧により雪を伴う暴風が吹くと予想される場合
大雪	数十年に一度の降雪量となる大雪が予想される場合

注

1 発表にあたっては、降水量、積雪量、台風の中心気圧、最大風速などについて過去の災害事例に照らして算出した客観的な指標を設け、これらの実況および予想に基づいて判断をします。

2 “数十年に一度”の現象に相当する指標は気象庁ホームページに掲載しています。

<https://www.jma.go.jp/jma/kishou/known/tokubetsu-keiho/sanko/shihyou.pdf>

警報・注意報発表基準一覧表

令和4年5月26日現在
発表官署 福岡管区気象台

福岡市	府県予報区	福岡県		
	一次細分区域	福岡地方		
	市町村等をまとめた地域			
警報	大雨	(浸水害)	表面雨量指数基準	35
		(土砂災害)	土壌雨量指数基準	143
	洪水	流域雨量指数基準	多々良川流域=29.9, 久原川流域=12.3, 宇美川流域=14.6, 須恵川流域=12.4, 諸岡川流域=14.8, 那珂川流域=30.4, 樋井川流域=17.2, 油山川流域=9.1, 室見川流域=27.7, 日向川流域=6.8, 小笠木川流域=12, 椎原川流域=14.5, 瑞梅寺川流域=15.4	
		複合基準*1	多々良川流域=(14, 26.9), 宇美川流域=(14, 13.1), 御笠川流域=(13, 24), 樋井川流域=(14, 16.3), 瑞梅寺川流域=(14, 13.8)	
		指定河川洪水予報による基準	御笠川水系御笠川[山王橋]	
	暴風	平均風速	陸上	20m/s
			玄界灘	20m/s
			沖ノ島周辺	20m/s
	暴風雪	平均風速	陸上	20m/s 雪を伴う
			玄界灘	20m/s 雪を伴う
			沖ノ島周辺	20m/s 雪を伴う
	大雪	降雪の深さ	平地	12時間降雪の深さ10cm
			山地	12時間降雪の深さ20cm
波浪	有義波高	玄界灘	6.0m	
		沖ノ島周辺	6.0m	
高潮	潮位	1.9m		
注意報	大雨	表面雨量指数基準	16	
		土壌雨量指数基準	104	
	洪水	流域雨量指数基準	多々良川流域=23.9, 久原川流域=9.8, 宇美川流域=11.6, 須恵川流域=9.9, 諸岡川流域=10, 那珂川流域=24.3, 樋井川流域=13.7, 油山川流域=6.3, 室見川流域=22.1, 日向川流域=5.4, 小笠木川流域=9.6, 椎原川流域=11.6, 瑞梅寺川流域=12.3	
		複合基準*1	多々良川流域=(9, 23.9), 宇美川流域=(14, 11.6), 須恵川流域=(9, 9.9), 御笠川流域=(13, 21.3), 那珂川流域=(8, 24.3), 樋井川流域=(9, 13.7), 室見川流域=(9, 22.1), 瑞梅寺川流域=(14, 9.8)	
		指定河川洪水予報による基準	御笠川水系御笠川[山王橋]	
	強風	平均風速	陸上	12m/s
			玄界灘	12m/s
			沖ノ島周辺	12m/s
	風雪	平均風速	陸上	12m/s 雪を伴う
			玄界灘	12m/s 雪を伴う
			沖ノ島周辺	12m/s 雪を伴う
	大雪	降雪の深さ	平地	12時間降雪の深さ3cm
			山地	12時間降雪の深さ5cm
波浪	有義波高	玄界灘	2.5m	
		沖ノ島周辺	2.5m	
高潮	潮位	1.6m		
雷	落雷等により被害が予想される場合			
融雪				
濃霧	視程	陸上	100m	
		玄界灘	500m	
		沖ノ島周辺	500m	
乾燥	最小湿度40%で、実効湿度60%			
なだれ	積雪の深さ100cm以上で、次のいずれか 1 気温3℃以上の好天 2 低気圧等による降雨 3 降雪の深さ30cm以上			
低温	夏期: 平年より平均気温が4℃以上低い日が3日続いた後、さらに2日以上続くと予想された場合 冬期: 沿岸部で最低気温が-4℃以下または内陸部-7℃以下			
霜	11月20日までの早霜、3月15日からの晩霜 最低気温3℃以下			
着氷・着雪	大雪警報・注意報の条件下で、気温-2℃~2℃、湿度90%以上			
記録的短時間大雨情報	1時間雨量	110mm		





*1(表面雨量指数, 流域雨量指数)の組み合わせによる基準値を表しています。

- 注 1 大雨、洪水、大雪、高潮、波浪の警報・注意報、暴風警報、暴風雪警報、強風注意報、風雪注意報及び記録的短時間大雨情報では、基準における「…以上」の「以上」を省略した。また、乾燥注意報、濃霧注意報では、基準における「…以下」の「以下」を省略した。なお、上記以外の注意報では、基準の表記が多岐にわたるため、省略は行っていない。
- 2 大雨及び洪水の欄中、R1、R3 はそれぞれ1時間雨量、3 時間雨量を示す。例えば、「R1=70」であれば、「1 時間雨量70mm 以上」を意味する。
- 3 洪水の欄中、「○○川流域=30」は、「○○川流域の流域雨量指数30 以上」を意味する。
- 4 高潮警報・注意報の基準の潮位は一般に高さを示す「標高」で表す。「標高」の基準面として東京湾平均海面 (TP) を用いる。
- 5 基準を設定していない項目についてはその欄を「-」で示している。
- 6 大雪警報・注意報における「平地」とは標高200m以下の地域、「山地」とは、同200mを超える地域をいう。
- 7 洪水警報・注意報の流域雨量指数基準は、各流域のすべての地点に設定しているが、本表には主要な河川における代表地点の基準値を示している。欄が空白の場合は、当該市町村等において主要な河川は存在しないことを表している。主要な河川以外の河川も含めた流域全体の基準値は別添資料 (http://www.jma.go.jp/jma/kishou/known/kijun/index_kouzui.html) を参照のこと。
※平坦地: 概ね傾斜が30 パーミル以下で、都市化率が25 パーセント以上の地域。 平坦地以外: 上記以外の地域
- 8 土壌雨量指数基準値は1km 四方毎に設定しているが、この表では市町村内における基準値の最低値を示している。1km 四方毎の基準値については、別添資料 (http://www.jma.go.jp/jma/kishou/known/kijun/index_shisu.html) を参照のこと。
- 9 融雪注意報は、現象による災害がきわめて稀であり、災害との関係が不明確であるため、具体的な基準を設けず、該当欄を空白で示している。
- 10 洪水警報・注意報の複合基準は、主要な河川における代表地点の (表面雨量指数、流域雨量指数) の組み合わせによる基準値を示している。その他の地点の基準値は別添資料 (http://www.jma.go.jp/jma/kishou/known/kijun/index_kouzui.html) を参照のこと。

※気象台から発表される気象情報やテレビやラジオで警報・注意報を放送される際は、市町村をまとめた地域が利用される場合がある。市町村をまとめた地域の対象市町村は以下のとおり。

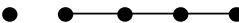
一次細分区域	市町村をまとめた地域	市町村等
福岡地方	(福岡地方)	福岡市、筑紫野市、春日市、大野城市、宗像市、太宰府市、糸島市、古賀市、福津市、那珂川市、宇美町、篠栗町、志免町、須恵町、新宮町、久山町、粕屋町
北九州地方	北九州・遠賀地区	北九州市、中間市、芦屋町、水巻町、岡垣町、遠賀町
	京築	行橋市、豊前市、苅田町、みやこ町、築上町、上毛町、吉富町
筑豊地方	(筑豊地方)	直方市、飯塚市、田川市、宮若市、嘉麻市、小竹町、鞍手町、桂川町、香春町、添田町、糸田町、川崎町、福智町、大任町、赤村
筑後地方	筑後北部	久留米市、朝倉市、小郡市、うきは市、筑前町、東峰村、大刀洗町
	筑後南部	大牟田市、柳川市、八女市、筑後市、大川市、みやま市、大木町、広川町

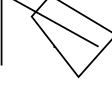
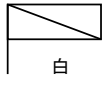
4 火災警報

消 防 信 号	打 鐘 信 号	余イン防止サイレン使用	そ の 他 の 信 号
火災警報発令	1点と4点との班打 	約30秒 約30秒  約6秒 (休止)	掲示板 吹流し 赤  赤  白
火災警報解除	1点2個と2点との班打 	約10秒 約1分  約3秒 (休止)	口頭伝達 掲示板撤去 吹流しおよび旗の降下

5 自動雨量観測局一覧表 (雨量観測局16箇所)

観 測 局 名	住 所
福岡市役所本庁	中央区天神1-8-1
消防局東消防署	東区千早4-15-1
消防局東消防署西戸崎出張所	東区西戸崎6-4-4
消防局東消防署和白出張所	東区和白3-28-33
消防局南消防署花畑出張所	南区若久5-25-3
消防局城南消防署	城南区神松寺2-19-12
消防局早良消防署	早良区百道浜1-3-1
早良区役所入部出張所	早良区東入部2-14-8
消防局西消防署壱岐出張所	西区野方1-14-4
福岡市西消防団元岡分団車庫	西区太郎丸1-3-39
福岡市北崎公民館	西区宮の浦1978-1
福岡市玄界公民館	西区大字玄界島21-3
水道局曲淵水源事務所	早良区曲淵58-13
博多工業高校	城南区東油山4-20-1
湧水千石の郷	早良区石釜333-2
柏原南公園	南区柏原3-25

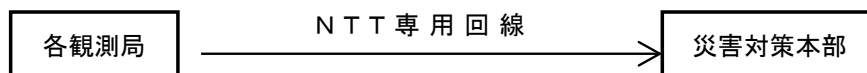

6 気象庁震度階級関連解説表

「気象庁震度階級関連解説表」は、ある震度を観測したとき、その周辺で実際にどのような現象や被害が発生するかを示すものです。この表を使用する際は、以下の点にご注意下さい。

- (1) 気象庁が発表している震度は、原則として地表や低層建物の一階に設置した震度計による観測値です。この資料は、ある震度が観測された場合、その周辺で実際にどのような現象や被害が発生するかを示すもので、それぞれの震度に記述される現象から震度が決定されるものではありません。
- (2) 地震動は、地盤や地形に大きく影響されます。震度は震度計が置かれている地点での観測値であり、同じ市町村であっても場所によって震度が異なることがあります。また、中高層建物の上層階では一般に地表より揺れが強くなるなど、同じ建物の中でも、階や場所によって揺れの強さが異なります。
- (3) 震度が同じであっても、地震動の振幅（揺れの大きさ）、周期（揺れが繰り返す時の1回あたりの時間の長さ）及び継続時間などの違いや、対象となる建物や構造物の状態、地盤の状況により被害は異なります。
- (4) この資料では、ある震度が観測された際に発生する被害の中で、比較的多く見られるものを記述しており、これより大きな被害が発生したり、逆に小さな被害にとどまる場合もあります。また、それぞれの震度階級で示されている全ての現象が発生するわけではありません。
- (5) この資料は、主に近年発生した被害地震の事例から作成したものです。今後、5年程度で定期的に内容を点検し、新たな事例が得られたり、建物・構造物の耐震性の向上等によって実状と合わなくなった場合には変更します。
- (6) この資料では、被害などの量を概数で表せない場合に、一応の目安として、次の副詞・形容詞を用いています。

用語	意味
まれに わずか 大半 ほとんど	極めて少ない。めったにない。 数量・程度が非常に少ない。ほんの少し。 半分以上。ほとんどよりは少ない。 全部ではないが、全部に近い。
が（も）ある、 が（も）いる	当該震度階級に特徴的に現れ始めることを表し、量的には多くはないがその数量・程度の概数を表現できかねる場合に使用。
多くなる	量的に表現できかねるが、下位の階級より多くなることを表す。
さらに多くなる	上記の「多くなる」と同じ意味。下位の階級で上記の「多くなる」が使われている場合に使用。

※ 気象庁では、アンケート調査などにより得られた震度を公表することがありますが、これらは「震度〇相当」と表現して、震度計の観測から得られる震度と区別しています。

● 人の体感・行動、屋内の状況、屋外の状況

震度階級	人の体感・行動	屋内の状況	屋外の状況
0	人は揺れを感じないが、地震計には記録される。	—	—
1	屋内で静かにしている人の中には、揺れをわずかに感じる人がある。	—	—
2	屋内で静かにしている人の大半が、揺れを感じる。眠っている人の中には、目を覚ます人もある。	電灯などのつり下げ物が、わずかに揺れる。	—
3	屋内にいる人のほとんどが、揺れを感じる。歩いている人の中には、揺れを感じる人もある。眠っている人の大半が、目を覚ます。	棚にある食器類が音を立てることがある。	電線が少し揺れる。
4	ほとんどの人が驚く。歩いている人のほとんどが、揺れを感じる。眠っている人のほとんどが、目を覚ます。	電灯などのつり下げ物は大きく揺れ、棚にある食器類は音を立てる。座りの悪い置物が、倒れることがある。	電線が大きく揺れる。自動車を運転していて、揺れに気付く人がいる。
5弱	大半の人が、恐怖を覚え、物につかまると感じる。	電灯などのつり下げ物は激しく揺れ、棚にある食器類、書棚の本が落ちることがある。座りの悪い置物の大半が倒れる。固定していない家具が移動することがあり、不安定なものは倒れることがある。	まれに窓ガラスが割れて落ちることがある。電柱が揺れるのがわかる。道路に被害が生じることがある。
5強	大半の人が、物につかまらなると歩くことが難しいなど、行動に支障を感じる。	棚にある食器類や書棚の本で、落ちるものが増える。テレビが台から落ちることがある。固定していない家具が倒れることがある。	窓ガラスが割れて落ちることがある。補強されていないブロック塀が崩れることがある。据付けが不十分な自動販売機が倒れることがある。自動車の運転が困難となり、停止する車もある。
6弱	立っていることが困難になる。	固定していない家具の大半が移動し、倒れるものもある。ドアが開かなくなることがある。	壁のタイルや窓ガラスが破損、落下することがある。
6強	立っていることができず、はわないと動くことができない。	固定していない家具のほとんどが移動し、倒れるものが増える。	壁のタイルや窓ガラスが破損、落下する建物が多くなる。補強されていないブロック塀のほとんどが崩れる。
7	揺れにほんろうされ、動くこともできず、飛ばされることもある。	固定していない家具のほとんどが移動したり倒れたりし、飛ぶこともある。	壁のタイルや窓ガラスが破損、落下する建物がさらに多くなる。補強されているブロック塀も破損するものがある。

● 木造建物(住宅)の状況

震度階級	木造建物(住宅)	
	耐震性が高い	耐震性が低い
5弱	—	壁などに軽微なひび割れ・亀裂がみられることがある。
5強	—	壁などにひび割れ・亀裂がみられることがある。
6弱	壁などに軽微なひび割れ・亀裂がみられることがある。	壁などのひび割れ・亀裂が多くなる。 壁などに大きなひび割れ・亀裂が入ることがある。 瓦が落下したり、建物が傾いたりすることがある。倒れるものもある。
6強	壁などにひび割れ・亀裂がみられることがある。	壁などに大きなひび割れ・亀裂が入るものが多くなる。 傾くものや、倒れるものが多くなる。
7	壁などのひび割れ・亀裂が多くなる。まれに傾くことがある。	傾くものや、倒れるものがさらに多くなる。

- (注 1) 木造建物(住宅)の耐震性により2つに区分けた。耐震性は、建築年代の新しいものほど高い傾向があり、概ね昭和 56 年(1981 年)以前は耐震性が低く、昭和 57 年(1982 年)以降には耐震性が高い傾向がある。しかし、構法の違いや壁の配置などにより耐震性に幅があるため、必ずしも建築年代が古いというだけで耐震性の高低が決まるものではない。既存建築物の耐震性は、耐震診断により把握することができる。
- (注 2) この表における木造の壁のひび割れ、亀裂、損壊は、土壁(割り竹下地)、モルタル仕上壁(ラス、金網下地を含む)を想定している。下地の弱い壁は、建物の変形が少ない状況でも、モルタル等が剥離し、落下しやすくなる。
- (注 3) 木造建物の被害は、地震の際の地震動の周期や継続時間によって異なる。平成 20 年(2008 年)岩手・宮城内陸地震のように、震度に比べ建物被害が少ない事例もある。

● 鉄筋コンクリート造建物の状況

震度階級	鉄筋コンクリート造建物	
	耐震性が高い	耐震性が低い
5強	—	壁、梁(はり)、柱などの部材に、ひび割れ・亀裂が入ることがある。
6弱	壁、梁(はり)、柱などの部材に、ひび割れ・亀裂が入ることがある。	壁、梁(はり)、柱などの部材に、ひび割れ・亀裂が多くなる。
6強	壁、梁(はり)、柱などの部材に、ひび割れ・亀裂が多くなる。	壁、梁(はり)、柱などの部材に、斜めや X 状のひび割れ・亀裂がみられることがある。 1階あるいは中間階の柱が崩れ、倒れるものがある。
7	壁、梁(はり)、柱などの部材に、ひび割れ・亀裂がさらに多くなる。 1階あるいは中間階が変形し、まれに傾くものがある。	壁、梁(はり)、柱などの部材に、斜めや X 状のひび割れ・亀裂が多くなる。 1階あるいは中間階の柱が崩れ、倒れるものが増える。

- (注 1) 鉄筋コンクリート造建物では、建築年代の新しいものほど耐震性が高い傾向があり、概ね昭和 56 年(1981 年)以前は耐震性が低く、昭和 57 年(1982 年)以降は耐震性が高い傾向がある。しかし、構造形式や平面的、立面的な耐震壁の配置により耐震性に幅があるため、必ずしも建築年代が古いというだけで耐震性の高低が決まるものではない。既存建築物の耐震性は、耐震診断により把握することができる。
- (注 2) 鉄筋コンクリート造建物は、建物の主体構造に影響を受けていない場合でも、軽微なひび割れがみられることがある。

● 地盤・斜面等の状況

震度階級	地盤の状況	斜面等の状況
5弱	亀裂※ ¹ や液状化※ ² が生じることがある。	落石やがけ崩れが発生することがある。
5強		
6弱	地割れが生じることがある。	がけ崩れや地すべりが発生することがある。
6強	大きな地割れが生じることがある。	がけ崩れが多発し、大規模な地すべりや山体の崩壊が発生することがある※ ³ 。
7		

- ※¹ 亀裂は、地割れと同じ現象であるが、ここでは規模の小さい地割れを亀裂として表記している。
- ※² 地下水位が高い、ゆるい砂地盤では、液状化が発生することがある。液状化が進行すると、地面からの泥水の噴出や地盤沈下が起こり、堤防や岸壁が壊れる、下水管やマンホールが浮き上がる、建物の土台が傾いたり壊れたりするなどの被害が発生することがある。
- ※³ 大規模な地すべりや山体の崩壊等が発生した場合、地形等によっては天然ダムが形成されることがある。また、大量の崩壊土砂が土石流化することもある。

● ライフライン・インフラ等への影響

ガス供給の停止	安全装置のあるガスメーター（マイコンメーター）では震度5弱程度以上の揺れで遮断装置が作動し、ガスの供給を停止する。 さらに揺れが強い場合には、安全のため地域ブロック単位でガス供給が止まることもある※。
断水、停電の発生	震度5弱程度以上の揺れがあった地域では、断水、停電が発生することがある※。
鉄道の停止、高速道路の規制等	震度4程度以上の揺れがあった場合には、鉄道、高速道路などで、安全確認のため、運転見合わせ、速度規制、通行規制が、各事業者の判断によって行われる。（安全確認のための基準は、事業者や地域によって異なる。）
電話等通信の障害	地震災害の発生時、揺れの強い地域やその周辺の地域において、電話・インターネット等による安否確認、見舞い、問合せが増加し、電話等がつながりにくい状況（ふくそう）が起こることがある。 そのための対策として、震度6弱程度以上の揺れがあった地震などの災害の発生時に、通信事業者により災害用伝言ダイヤルや災害用伝言板などの提供が行われる。
エレベーターの停止	地震管制装置付きのエレベーターは、震度5弱程度以上の揺れがあった場合、安全のため自動停止する。運転再開には、安全確認などのため、時間がかかることがある。

- ※ 震度6強程度以上の揺れとなる地震があった場合には、広い地域で、ガス、水道、電気の供給が停止することがある。

● 大規模構造物への影響

長周期地震動※による超高層ビルの揺れ	超高層ビルは固有周期が長いため、固有周期が短い一般の鉄筋コンクリート造建物に比べて地震時に作用する力が相対的に小さくなる性質を持っている。しかし、長周期地震動に対しては、ゆっくりとした揺れが長く続き、揺れが大きい場合には、固定の弱いOA機器などが大きく移動し、人も固定しているものにつかまらなると、同じ場所にいられない状況となる可能性がある。
石油タンクのスロッシング	長周期地震動により石油タンクのスロッシング（タンク内溶液の液面が大きく揺れる現象）が発生し、石油がタンクから溢れ出たり、火災などが発生したりすることがある。
大規模空間を有する施設の天井等の破損、脱落	体育館、屋内プールなど大規模空間を有する施設では、建物の柱、壁など構造自体に大きな被害を生じない程度の地震動でも、天井等が大きく揺れたりして、破損、脱落することがある。

- ※ 規模の大きな地震が発生した場合、長周期の地震波が発生し、震源から離れた遠方まで到達して、平野部では地盤の固有周期に応じて長周期の地震波が増幅され、継続時間も長くなることがある。

7 津波警報・注意報等、地震及び津波に関する情報の伝達系統図

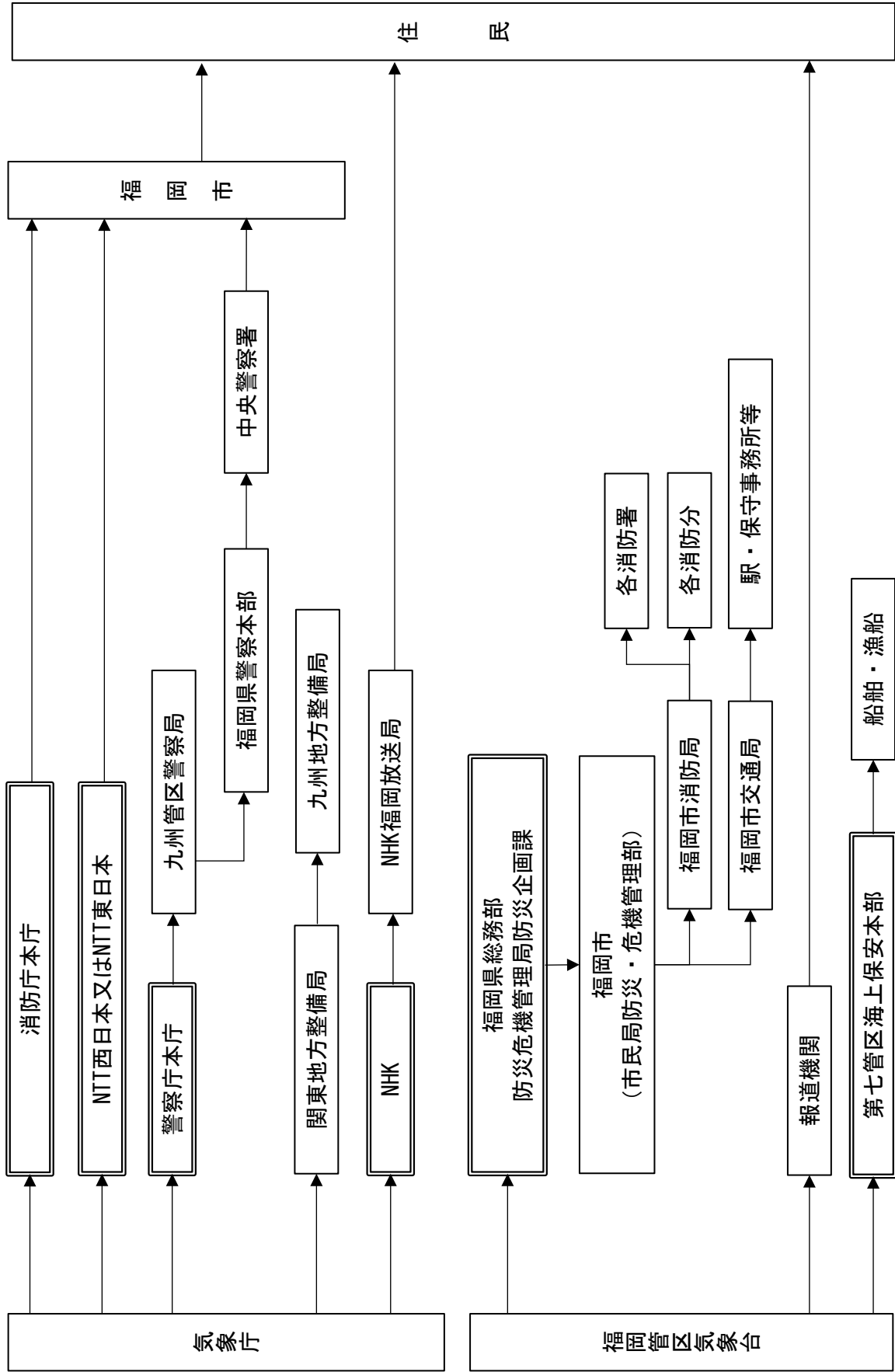

8 津波警報等の種類、解説、発表される津波の高さ及び標識

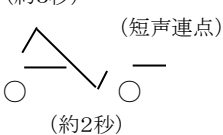
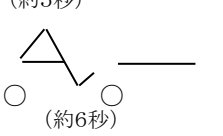
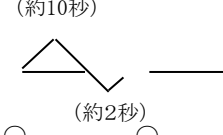
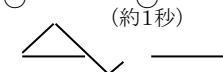
津波警報等の種類	解説 (発表基準(予想される津波の高さ))	発表される津波の高さ		標 識	
		数値での発表	定性的表現での発表	鐘 音	サイレン音
大津波警報	陸域に津波が及び浸水するおそれがあるため、沿岸部や川沿いにいる人は、ただちに高台や避難ビル等、安全な場所へ避難する。警報が解除されるまで安全な場所から離れない。 (予想される高いところで3mを超える場合)	10m超 10m 5m	巨大	(連点) ●—●—●—●	(約3秒)  (短声連点) (約2秒)
津波警報	陸域に津波が及び浸水するおそれがあるため、沿岸部や川沿いにいる人は、ただちに高台や避難ビル等、安全な場所へ避難する。警報が解除されるまで安全な場所から離れない。(予想される津波の高さが高いところで1mを超え、3m以下の場合)	3m	高い	(2点) ●—●—●—●—●—●	(約5秒)  (約6秒)
津波注意報	陸域では避難の必要はない。海の中にいる人はただちに海から上がって、海岸から離れる。海水浴や磯釣りは危険なので行わない。注意報が解除されるまで海に入ったり海岸に近付いたりしない。(予想される津波の高さが高いところで0.2m以上、1m以下の場合であって、津波による災害のおそれがある場合)	1m	(表記なし)	(3点と2点の斑打) ●—●—●—●—●	(約10秒)  (約2秒)
津波警報解除及び津波注意報解除				(1点2個と2点の斑打) ●—●—●—●	(約10秒)  (約1秒)

(注)

1. 大津波警報については、津波特別警報に位置づけられる。
2. 津波による災害の恐れがなくなると認められる場合、津波警報等の解除を行う。
このうち、津波注意報は、津波の観測状況等により、津波がさらに高くなる可能性は小さいと判断した場合には、津波の高さが発表基準より小さくなる前に、海面変動が継続することや留意事項を付して解除を行う場合がある。
3. 「津波の高さ」とは、津波によって潮位が高くなった時点におけるその潮位とその時点に津波がなかったとした場合の潮位との差であって、津波によって潮位が上昇した高さをいう。

9 津波警報等(発表、切り替え、解除)の例

【津波警報等発表の例】

つづつみよこ 9 フカ

平成25年 3月 7日10時05分
福岡管区气象台

10時05分に津波警報等(大津波警報・津波警報あるいは津波注意報)が発表されましたのでお知らせします。

\$印は優先度の高い重要な情報を示す記号です。
当气象台管内に関係する予報区：

\$有明・八代海	大津波警報
\$長崎県西方	大津波警報
\$熊本県天草灘沿岸	大津波警報
\$大分県瀬戸内海沿岸	大津波警報
\$大分県豊後水道沿岸	大津波警報
\$宮崎県	大津波警報
\$鹿児島県東部	大津波警報
\$種子島・屋久島地方	大津波警報
\$奄美群島・トカラ列島	大津波警報
\$鹿児島県西部	大津波警報
山口県瀬戸内海沿岸	津波警報
福岡県瀬戸内海沿岸	津波警報
福岡県日本海沿岸	津波警報
佐賀県北部	津波警報
壱岐・対馬	津波警報
山口県日本海沿岸	津波注意報

発表された全文は次のとおりです。

大津波警報・津波警報・津波注意報
平成25年3月7日10時05分 気象庁発表

***** 見出し *****
東日本大震災クラスの津波が来襲します。
大津波警報・津波警報を発表しました。
ただちに避難してください。
<大津波警報>
鹿児島県、九州地方東部、九州地方西部、関東地方、伊豆・小笠原諸島、東海地方、広島県、愛媛県、近畿四国太平洋沿岸、沖縄県地方
<津波警報>
北海道太平洋沿岸、東北地方太平洋沿岸、石川県加賀、大阪府、兵庫県瀬戸内海沿岸、岡山県、香川県、山口県瀬戸内海沿岸

***** 本文 *****
\$印は優先度の高い重要な情報を示す記号です。
大津波警報を発表した沿岸は次のとおりです。
<大津波警報>
\$茨城県、\$千葉県九十九里・外房、\$千葉県内房、\$伊豆諸島、\$小笠原諸島、\$相模湾・三浦半島、\$静岡県、\$愛知県外海、\$三重県南部、\$淡路島南部、\$和歌山県、\$広島県、\$徳島県、\$愛媛県宇和海沿岸、\$愛媛県瀬戸内海沿岸、\$高知県、

\$ 有明・八代海、\$ 長崎県西方、\$ 熊本県天草灘沿岸、
\$ 大分県瀬戸内海沿岸、\$ 大分県豊後水道沿岸、\$ *宮崎県、
\$ *鹿児島県東部、\$ *種子島・屋久島地方、\$ 奄美群島・トカラ列島、
\$ *鹿児島県西部、\$ 沖縄本島地方、\$ 大東島地方、
\$ 宮古島・八重山地方

津波警報を発表した沿岸は次のとおりです。

<津波警報>

北海道太平洋沿岸東部、北海道太平洋沿岸中部、青森県太平洋沿岸、
岩手県、宮城県、福島県、東京湾内湾、石川県加賀、伊勢・三河湾、
大阪府、兵庫県瀬戸内海沿岸、岡山県、香川県、山口県瀬戸内海沿岸、
福岡県瀬戸内海沿岸、福岡県日本海沿岸、佐賀県北部、壱岐・対馬

津波注意報を発表した沿岸は次のとおりです。

<津波注意報>

北海道太平洋沿岸西部、北海道日本海沿岸南部、オホーツク海沿岸、
青森県日本海沿岸、陸奥湾、石川県能登、福井県、京都府、兵庫県北部、
鳥取県、島根県出雲・石見、隠岐、山口県日本海沿岸

以下の沿岸（上記の*印で示した沿岸）ではただちに津波が来襲すると予想
されます。

宮崎県、鹿児島県東部、種子島・屋久島地方、鹿児島県西部

***** 解説 *****
東日本大震災クラスの津波が来襲します。

ただちに避難してください。

<大津波警報>

大きな津波が襲い甚大な被害が発生します。

沿岸部や川沿いにいる人はただちに高台や避難ビルなど安全な場所へ避難し
てください。

津波は繰り返し襲ってきます。警報が解除されるまで安全な場所から離れな
いください。

<津波警報>

津波による被害が発生します。

沿岸部や川沿いにいる人はただちに高台や避難ビルなど安全な場所へ避難し
てください。

津波は繰り返し襲ってきます。警報が解除されるまで安全な場所から離れな
いください。

<津波注意報>

海の中や海岸付近は危険です。

海の中にいる人はただちに海から上がって、海岸から離れてください。

潮の流れが速い状態が続きますので、注意報が解除されるまで海に入ったり
海岸に近づいたりしないようにしてください。

***** 震源要素の速報 *****
[震源、規模]

3月7日10時03分頃地震がありました。

震源地は、九州地方南東沖（北緯30.5度、東経132.0度、種子島の
東南東100km付近）で、震源の深さは10km、地震の規模（マグニチ
ュード）は8を超える巨大地震と推定されます。

【津波警報等の切り替えの例】

ツチツミヨコ 9 フカ

平成25年 3月 7日10時15分

福岡管区気象台

10時15分に津波警報等（大津波警報・津波警報あるいは津波注意報）が更新されましたのでお知らせします。

\$印は優先度の高い重要な情報を示す記号です。

当気象台管内に関係する予報区：

\$ 山口県瀬戸内海沿岸	大津波警報
有明・八代海	大津波警報
長崎県西方	大津波警報
熊本県天草灘沿岸	大津波警報
大分県瀬戸内海沿岸	大津波警報
大分県豊後水道沿岸	大津波警報
宮崎県	大津波警報
鹿児島県東部	大津波警報
種子島・屋久島地方	大津波警報
奄美群島・トカラ列島	大津波警報
鹿児島県西部	大津波警報
山口県日本海沿岸	津波警報
福岡県瀬戸内海沿岸	津波警報
福岡県日本海沿岸	津波警報
佐賀県北部	津波警報
壱岐・対馬	津波警報

発表された全文は次のとおりです。

大津波警報・津波警報・津波注意報

平成25年3月7日10時15分 気象庁発表

***** 見出し *****

東日本大震災クラスの津波が来襲します。

沖合で高い津波を観測したため大津波警報・津波警報を切り替えました。

ただちに避難してください。

<大津波警報>

北海道太平洋沿岸東部、東北地方太平洋沿岸、石川県加賀、関東地方、伊豆・小笠原諸島、東海地方、近畿四国太平洋沿岸、瀬戸内海沿岸、鹿児島県、九州地方東部、九州地方西部、沖縄県地方

<津波警報>

北海道太平洋沿岸中部、北海道太平洋沿岸西部、青森県日本海沿岸、陸奥湾、石川県能登、福井県、島根県出雲・石見、山口県日本海沿岸

***** 本文 *****

\$印は優先度の高い重要な情報を示す記号です。

大津波警報を発表した沿岸は次のとおりです。

<大津波警報>

\$ 北海道太平洋沿岸東部、\$ 岩手県、\$ 宮城県、\$ 福島県、茨城県、千葉県九十九里・外房、千葉県内房、\$ 東京湾内湾、伊豆諸島、小笠原諸島、相模湾・三浦半島、\$ 石川県加賀、静岡県、愛知県外海、\$ 伊勢・三河湾、三重県南部、\$ 大阪府、\$ 兵庫県瀬戸内海沿岸、淡路島南部、和歌山県、\$ 岡山県、広島県、徳島県、\$ 香川県、愛媛県宇和海沿岸、愛媛県瀬戸内海沿岸、高知県、

\$ 山口県瀬戸内海沿岸、有明・八代海、長崎県西方、熊本県天草灘沿岸、大分県瀬戸内海沿岸、大分県豊後水道沿岸、*宮崎県、*鹿児島県東部、*種子島・屋久島地方、*奄美群島・トカラ列島、*鹿児島県西部、沖縄本島地方、大東島地方、宮古島・八重山地方

津波警報を発表した沿岸は次のとおりです。

<津波警報>

北海道太平洋沿岸中部、北海道太平洋沿岸西部、青森県日本海沿岸、青森県太平洋沿岸、陸奥湾、石川県能登、福井県、島根県出雲・石見、山口県日本海沿岸、福岡県瀬戸内海沿岸、福岡県日本海沿岸、佐賀県北部、壱岐・対馬

津波注意報を発表した沿岸は次のとおりです。

<津波注意報>

北海道日本海沿岸南部、オホーツク海沿岸、秋田県、富山県、京都府、兵庫県北部、鳥取県、隠岐

以下の沿岸（上記の*印で示した沿岸）ではただちに津波が来襲すると予想されます。

宮崎県、鹿児島県東部、種子島・屋久島地方、奄美群島・トカラ列島、鹿児島県西部

***** 解説 *****
東日本大震災クラスの津波が来襲します。

沖合で高い津波を観測したため大津波警報・津波警報を切り替えました。

ただちに避難してください。

<大津波警報>

大きな津波が襲い甚大な被害が発生します。

沿岸部や川沿いにいる人はただちに高台や避難ビルなど安全な場所へ避難してください。

津波は繰り返し襲ってきます。警報が解除されるまで安全な場所から離れないでください。

<津波警報>

津波による被害が発生します。

沿岸部や川沿いにいる人はただちに高台や避難ビルなど安全な場所へ避難してください。

津波は繰り返し襲ってきます。警報が解除されるまで安全な場所から離れないでください。

<津波注意報>

海の中や海岸付近は危険です。

海の中にいる人はただちに海から上がって、海岸から離れてください。

潮の流れが速い状態が続きますので、注意報が解除されるまで海に入ったり海岸に近づいたりしないようにしてください。

***** 震源要素の速報 *****
[震源、規模]

3月7日10時03分頃地震がありました。

震源地は、九州地方南東沖（北緯30.5度、東経132.0度、種子島の東南東100km付近）で、震源の深さは10km、地震の規模（マグニチュード）は8を超える巨大地震と推定されます。

【津波警報等解除の例】

ツチツミヨホ 9 フカ

平成25年 3月 7日 11時10分

福岡管区气象台

11時10分に津波警報等（大津波警報・津波警報あるいは津波注意報）が
全て解除されましたのでお知らせします。

解除の全文は次のとおりです。

大津波警報・津波警報・津波注意報

平成25年3月7日 11時10分 気象庁発表

***** 見出し *****

これは訓練です

大津波警報・津波警報を解除しました。

***** 本文 *****

大津波警報を解除した沿岸は以下のとおりです。

伊豆諸島、小笠原諸島、愛媛県宇和海沿岸、高知県、大分県豊後水道沿岸
宮崎県、鹿児島県東部、種子島・屋久島地方、奄美群島・トカラ列島、
鹿児島県西部、大東島地方

津波警報を解除した沿岸は以下のとおりです。

茨城県、千葉県九十九里・外房、千葉県内房、東京湾内湾、
相模湾・三浦半島、静岡県、愛知県外海、伊勢・三河湾、三重県南部、
淡路島南部、和歌山県、広島県、徳島県、愛媛県瀬戸内海沿岸、
山口県瀬戸内海沿岸、有明・八代海、長崎県西方、熊本県天草灘沿岸、
大分県瀬戸内海沿岸、沖縄本島地方、宮古島・八重山地方

津波注意報を解除した沿岸は以下のとおりです。

北海道太平洋沿岸東部、北海道太平洋沿岸中部、北海道太平洋沿岸西部、
青森県日本海沿岸、青森県太平洋沿岸、岩手県、宮城県、福島県、
石川県加賀、大阪府、兵庫県瀬戸内海沿岸、岡山県、香川県、
山口県日本海沿岸、福岡県瀬戸内海沿岸、福岡県日本海沿岸、佐賀県北部
壱岐・対馬

***** 発表状況 *****

現在津波警報・注意報を発表している沿岸はありません。

津波予報（若干の海面変動）を発表している沿岸は以下のとおりです。

<津波予報（若干の海面変動）>

北海道太平洋沿岸東部、北海道太平洋沿岸中部、北海道太平洋沿岸西部、
北海道日本海沿岸南部、オホーツク海沿岸、青森県日本海沿岸、
青森県太平洋沿岸、陸奥湾、岩手県、宮城県、秋田県、福島県、茨城県、
千葉県九十九里・外房、千葉県内房、東京湾内湾、伊豆諸島、小笠原諸島
相模湾・三浦半島、富山県、石川県能登、石川県加賀、福井県、静岡県、
愛知県外海、伊勢・三河湾、三重県南部、京都府、大阪府、兵庫県北部、
兵庫県瀬戸内海沿岸、淡路島南部、和歌山県、鳥取県、島根県出雲・石見
隠岐、岡山県、広島県、徳島県、香川県、愛媛県宇和海沿岸、
愛媛県瀬戸内海沿岸、高知県、山口県日本海沿岸、山口県瀬戸内海沿岸、
福岡県瀬戸内海沿岸、福岡県日本海沿岸、有明・八代海、佐賀県北部、
長崎県西方、壱岐・対馬、熊本県天草灘沿岸、大分県瀬戸内海沿岸、
大分県豊後水道沿岸、宮崎県、鹿児島県東部、種子島・屋久島地方、
奄美群島・トカラ列島、鹿児島県西部、沖縄本島地方、大東島地方、
宮古島・八重山地方

[海面変動の見通し]

7日10時03分に発生した九州地方南東沖を震源とする地震の大津波警報・津波警報・津波注意報は、これ以上津波が大きくなると判断し、11時10分に全て解除しました。

これらの沿岸では津波に伴う海面変動が観測されておりますので、今後1日程度は継続する可能性が高いと考えられます。

[留意事項]

大津波警報・津波警報・津波注意報が発表されていたことや、津波が観測されていることについては、これまでの情報等により十分に認識されていると考えられます。また、これ以上津波が高くなる可能性は小さくなったと見られます。今後1日程度は海面変動が継続すると考えられますが、そのことを十分認識した上で行動頂ければ、津波による災害のおそれはないと見られることから大津波警報・津波警報・津波注意報を解除しました。

海に入っの作業や釣、海水浴などに際しては十分な留意が必要です。

***** 解説 *****

<津波予報(若干の海面変動)>

若干の海面変動が予想されますが、被害の心配はありません。

今後もしばらく海面変動が続くと思われまので、海水浴や磯釣り等を行う際は注意してください。

現在、大津波警報・津波警報・津波注意報を発表している沿岸はありません。

***** 震源要素の速報 *****

[震源、規模]

3月7日10時03分頃地震がありました。

震源地は、九州地方南東沖(北緯30.5度、東経132.0度、種子島の東南東100km付近)で、震源の深さは10km、地震の規模(マグニチュード)は8.3と推定されます。

1 福岡市防災無線系統図（地域防災系）

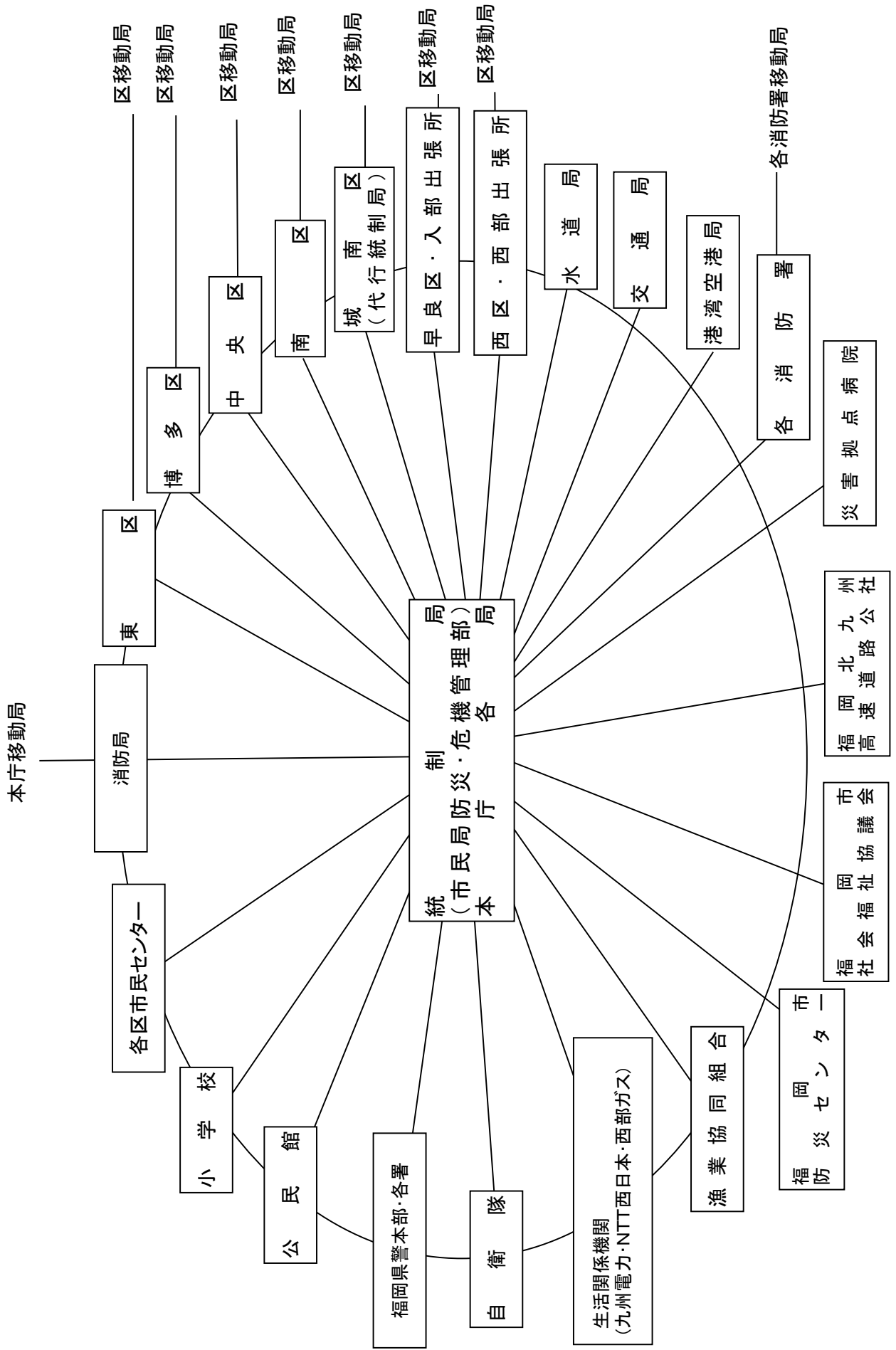

(通前)

2 福岡市防災行政無線局等呼出番号表

(1)福岡市防災行政無線局呼出番号表

所属		呼出番号	携帯	呼出番号	車載	呼出番号
市災害対策本部	統制局	100	市本部携帯1	084	防災車両携帯1	085
	統制局	102	市本部携帯2	159	防災車両携帯2	086
	統制局	103	}	}	防災車両携帯3	088
	市本部	095	市本部携帯7	164	防災車両携帯4	090
	市本部	457	市本部携帯8	170	}	}
	市本部	684	市本部携帯9	914	防災車両携帯8	094
	市本部	686	市本部携帯10	915		
			市本部携帯11	944		
市長室			市長室携帯1	034	市長車携帯	158
			市長室携帯2	035	副市長車携帯1	156
					副市長車携帯2	157
					副市長車携帯3	913
総務企画局			総務企画携帯	038		
財政局	自動車管理事務所	198	財政携帯1	040	財政車載1	046
	自動車管理車両係	197	財政携帯2	041	財政車載2	051
					財政車両携帯	912
市民局	総合体育館	083	市民携帯	087		
こども未来局			こ未来携帯1	058		
			こ未来携帯2	060		
			こ未来携帯3	061		
福祉局			福祉携帯1	063		
			福祉携帯2	064		
			福祉携帯3	066		
			福祉携帯4	067		
保健医療局			保健医療携帯1	199		
			保健医療携帯2	065		
			保健医療携帯3	068		
環境局	西部工場	080	環境携帯1	070	環境車載1	075
	臨海工場	082	}	}		
	クリーンパーク東部	077	環境携帯5	074		
	施設課	081				
経済観光文化局	経営支援課	174	経済携帯1	168		
			経済携帯2	169		
			経済携帯3	171		
			経済携帯4	173		
農林水産局	中央卸売市場	186	農水携帯1	176		
			}	}		
			農水携帯10	185		
住宅都市局	住宅管理課	427	住宅都市携帯1	901		
			}	}		
			住宅都市携帯11	911		
			住宅都市携帯12	916		
			}	}		
		住宅都市携帯16	920			
道路下水道局	中部水処理センター	428	道路下水携帯1	923		
			}	}		
			道路下水携帯21	943		
			道路下水携帯22	945		
			道路下水携帯23	946		
			道路下水携帯24	096		
			道路下水携帯25	097		
			道路下水携帯26	098		
			道路下水携帯27	099		
		道路下水携帯28	165			

	所属	呼出番号	携帯	呼出番号	車載	呼出番号
港湾空港局	総務課	222	港湾維持携帯	227	港湾車載1	223
	維持課	226	港湾客船携帯	229		
	客船事務所	228	港湾携帯1	224		
			港湾携帯2	225		
			空港携帯	172		
消防局	消防災害救急指令センター遠隔	119#1	消防情報管理携帯	127		
	消防情報管理課遠隔	122#1	消防警防携帯	128		
	消防予防遠隔	124#1	消防救急携帯	129		
	消防警防遠隔	125#1				
	消防総務遠隔	126#1				
	東消防署遠隔	131#1	東消防署携帯1	134		
	東消防署	132	東消防署携帯2	135		
	博多消防署	136	博多消防署携帯1	137		
	博多消防署板付出張所遠隔	397#1	博多消防署携帯2	138		
	博多消防団金隈格納庫遠隔	391#1				
	中央消防署	139	中央消防署携帯1	140		
			中央消防署携帯2	141		
	南消防署	142	南消防署携帯1	143		
			南消防署携帯2	144		
	城南消防署	145	城南消防署携帯1	146		
			城南消防署携帯2	147		
	早良消防署	148	早良消防署携帯1	149		
			早良消防署携帯2	150		
	西消防署	151	西消防署携帯1	152		
			西消防署携帯2	153		
	消防学校	154				
	消防航空隊	155				
	防災センター	525				
水道局	総務課	322	水道携帯	323		
	乙金浄水場	324				
	瑞梅寺浄水場	328				
	高宮浄水場	326				
	多々良浄水場	325				
	夫婦石浄水場	327				
交通局	交通遠隔	423#1	交通携帯	424		
教育委員会			教育携帯1	191		
			}	}		
			教育携帯5	195		
			教育携帯6	059		
議会事務局			議会携帯	189		
東区	総務遠隔	200#1	総務携帯1	204	総務車載1	201
	地域整備遠隔	208#1	}	}	総務車載2	202
	保福センター	216	総務携帯4	207	総務車載3	203
	市民センター	221	地域整備携帯1	212	地域整備車載	211
			}	}	維持管理車載1	210
			地域整備携帯4	215	維持管理車載2	209
			保福センター携帯1	217		
			}	}		
		保福センター携帯4	220			
博多区	総務遠隔	300#1	総務携帯1	304	総務車載1	301
	地域整備遠隔	308#1	}	}	-	-
	保福センター	316	総務携帯4	307	総務車載3	303
	博多市民センター	321	総務携帯5	312	地域支援車載	309
			}	}	地域整備車載	311
			総務携帯7	314	子育て支援車載	310
			総務携帯8	317		
			}	}		
		総務携帯11	320			

所属		呼出番号	携帯	呼出番号	車載	呼出番号
中央区	総務遠隔	400#1	総務携帯1	404	総務車載1	401
	地域整備遠隔	408#1	〃	〃	総務車載2	402
	保福センター遠隔	416#1	総務携帯4	407	総務車載3	403
	保福センター健康	421	地域整備携帯1	412	総務車載4	409
	中央市民センター	422	〃	〃	総務車載5	410
			地域整備携帯4	415	地域整備車載1	411
			保福センター携帯1	417	地域整備車載2	611
			保福センター携帯4	420		
南区	総務遠隔	500#1	総務携帯1	504	地域整備車載	503
	地域整備遠隔	508#1	〃	〃	生活環境車載	511
	南市民センター	521	総務携帯4	507	維持管理車載2	510
			地域整備携帯1	512		
			〃	〃		
			地域整備携帯4	515		
			保福センター携帯1	517		
城南区	総務遠隔	600#1	総務携帯1	604	維持管理車載2	610
	地域整備遠隔	608#1	〃	〃	総務車載3	603
	保福センター遠隔	616#1	総務携帯4	607		
	城南市民センター	621	総務携帯5	612		
			市民携帯1	613		
			〃	〃		
			市民携帯3	615		
			地域整備携帯1	617		
			地域整備携帯2	618		
		代行統制3	622	保福センター携帯1	619	
	代行統制4	623	保福センター携帯2	620		
早良区	総務遠隔	700#1	総務携帯1	704	総務車載1	701
	地域整備遠隔	708#1	〃	〃	総務車載2	702
	保福センター遠隔	716#1	総務携帯4	707	総務車載3	703
	早良市民センター	727	地域整備携帯1	712	維持管理車載1	711
			〃	〃	維持管理車載2	811
			地域整備携帯4	715		
			維持管理携帯1	725		
			維持管理携帯2	726		
			保福センター携帯1	717		
			保福センター携帯4	720		
入部出張所	入部遠隔	721#1	入部市民携帯	722		
	入部維持	723	入部維持携帯1	724		
西区	総務遠隔	800#1	総務携帯1	804	総務車載1	801
	地域整備遠隔	808#1	〃	〃	総務車載2	802
	保福センター遠隔	816#1	総務携帯4	807	地域整備車載	803
	西市民センター	831	地域整備携帯1	812		
			〃	〃		
			地域整備携帯4	815		
			保福センター携帯1	817		
西部出張所	西部遠隔	821#1	西部市民携帯1	822	西部車載1	810
	西部土木	826	〃	〃		
			西部市民携帯4	825		
			西部土木携帯1	827		
			西部土木携帯4	830		

所属	呼出番号
陸上自衛隊	117
海上保安部	118
九州電力	522
西部ガス	523
西日本電信電話	524
福岡北九州高速道路公社	526
市社会福祉協議会	527
福岡市立こども病院	425
福岡市民病院	426
福岡記念病院	880
国立病院機構九州医療センター	991
九州大学病院	992
福岡大学病院	993
福岡県済生会福岡総合病院	994
福岡赤十字病院	995
福岡市医師会	996
福岡和白病院	998
漁協弘支所	672
漁協志賀島支所	673
漁協奈多支所	674
漁協伊崎支所	676
漁協姪浜支所(本部併設)	677
漁協能古支所	678
漁協浜崎今津支所	679
漁協唐泊支所	680
漁協西浦支所	681
漁協玄界島支所	682
漁協小呂支所	683
警察本部	110
東警察署	471
博多警察署	472
中央警察署	473
南警察署	474
城南警察署	042
早良警察署	475
西警察署	476
空港警察署	477
臨港警察署	478

東区小学校

NO	学校名	呼出番号
1	青葉小学校	261
2	香椎小学校	262
3	香椎下原小学校	263
4	香椎浜小学校	264
5	香椎東小学校	265
6	香住丘小学校	266
7	香陵小学校	268
8	西戸崎小学校	269
9	志賀島小学校	270
10	城浜小学校	271
11	多々良小学校	272
12	千早小学校	048
13	千早西小学校	274
14	名島小学校	275
15	奈多小学校	276
16	箱崎小学校	277
17	筥松小学校	278
18	八田小学校	279
19	東箱崎小学校	280
20	馬出小学校	281
21	舞松原小学校	282
22	松島小学校	283
23	三苦小学校	284
24	美和台小学校	285
25	若宮小学校	286
26	和白小学校	287
27	和白東小学校	288
28	照葉小学校	289
29	照葉北小学校	376

東区公民館

NO	公民館名	呼出番号
1	青葉公民館	231
2	香椎公民館	232
3	香椎下原公民館	233
4	香椎浜公民館	234
5	香椎東公民館	235
6	香住丘公民館	236
7	香陵公民館	237
8	西戸崎公民館	238
9	志賀公民館	239
10	城浜公民館	240
11	多々良公民館	241
12	千早公民館	242
13	千早西公民館	243
14	照葉公民館	244
15	名島公民館	245
16	奈多公民館	246
17	箱崎公民館	247
18	筥松公民館	248
19	八田公民館	249
20	東箱崎公民館	250
21	馬出公民館	251
22	舞松原公民館	252
23	松島公民館	253
24	三苦公民館	254
25	美和台公民館	255
26	若宮公民館	256
27	和白公民館	257
28	和白東公民館	258
29	照葉北公民館	089

博多区小学校

NO	学校名	呼出番号
1	板付小学校	361
2	板付北小学校	362
3	堅粕小学校	363
4	三筑小学校	364
5	住吉小学校	365
6	千代小学校	366
7	月隈小学校	367
8	東光小学校	368
9	那珂小学校	369
10	那珂南小学校	370
11	博多小学校	371
12	春住小学校	372
13	東住吉小学校	373
14	東月隈小学校	374
15	東吉塚小学校	375
16	席田小学校	377
17	弥生小学校	378
18	吉塚小学校	379

博多区公民館

NO	公民館名	呼出番号
1	板付北公民館	331
2	板付公民館	332
3	大浜公民館	333
4	堅粕公民館	334
5	御供所公民館	335
6	三筑公民館	336
7	住吉公民館	337
8	千代公民館	338
9	月隈公民館	339
10	東光公民館	340
11	那珂公民館	341
12	那珂南公民館	342
13	奈良屋公民館	343
14	春住公民館	344
15	東住吉公民館	345
16	東月隈公民館	346
17	東吉塚公民館	347
18	美野島公民館	348
19	席田公民館	349
20	弥生公民館	350
21	吉塚公民館	351
22	冷泉公民館	352

中央区小学校

NO	学校名	呼出番号
1	赤坂小学校	451
2	小笹小学校	452
3	草ヶ江小学校	453
4	警固小学校	454
5	笹丘小学校	455
6	高宮小学校	458
7	当仁小学校	459
8	春吉小学校	460
9	平尾小学校	461
10	福浜小学校	462
11	舞鶴小学校	463
12	南当仁小学校	464

中央区公民館

NO	公民館名	呼出番号
1	赤坂公民館	431
2	小笹公民館	432
3	草ヶ江公民館	433
4	警固公民館	434
5	笹丘公民館	435
6	簀子公民館	436
7	大名公民館	437
8	高宮公民館	438
9	当仁公民館	439
10	春吉公民館	440
11	平尾公民館	441
12	福浜公民館	442
13	舞鶴公民館	443
14	南当仁公民館	444

南区小学校

NO	学校名	呼出番号
1	大池小学校	561
2	大楠小学校	562
3	日佐小学校	563
4	柏原小学校	564
5	塩原小学校	565
6	高木小学校	566
7	玉川小学校	567
8	筑紫丘小学校	568
9	鶴田小学校	569
10	長丘小学校	570
11	長住小学校	571
12	西高宮小学校	572
13	西長住小学校	573
14	西花畑小学校	574
15	野多目小学校	575
16	花畑小学校	576
17	東花畑小学校	577
18	東若久小学校	578
19	三宅小学校	579
20	宮竹小学校	580
21	弥永小学校	581
22	弥永西小学校	582
23	横手小学校	583
24	老司小学校	584
25	若久小学校	585

南区公民館

NO	公民館名	呼出番号
1	大池公民館	531
2	大楠公民館	532
3	日佐公民館	533
4	柏原公民館	534
5	塩原公民館	535
6	高木公民館	536
7	玉川公民館	537
8	筑紫丘公民館	538
9	鶴田公民館	539
10	長丘公民館	540
11	長住公民館	541
12	西高宮公民館	542
13	西長住公民館	543
14	西花畑公民館	544
15	野多目公民館	545
16	花畑公民館	546
17	東花畑公民館	547
18	東若久公民館	548
19	三宅公民館	549
20	宮竹公民館	550
21	弥永公民館	551
22	弥永西公民館	552
23	横手公民館	553
24	老司公民館	554
25	若久公民館	555

城南区小学校

NO	学校名	呼出番号
1	片江小学校	651
2	金山小学校	652
3	城南小学校	653
4	田島小学校	654
5	堤小学校	655
6	堤丘小学校	656
7	鳥飼小学校	657
8	長尾小学校	658
9	七隈小学校	659
10	別府小学校	660
11	南片江小学校	661

城南区公民館

NO	公民館名	呼出番号
1	片江公民館	631
2	金山公民館	632
3	城南公民館	056
4	田島公民館	634
5	堤丘公民館	635
6	堤公民館	636
7	鳥飼公民館	637
8	長尾公民館	638
9	七隈公民館	639
10	別府公民館	640
11	南片江公民館	641

早良区小学校

NO	学校名	呼出番号
1	有住小学校	761
2	有田小学校	762
3	飯原小学校	763
4	飯倉小学校	764
5	飯倉中央小学校	765
6	入部小学校	766
7	内野小学校	767
8	大原小学校	768
9	賀茂小学校	769
10	小田部小学校	770
11	早良小学校	771
12	四箇田小学校	772
13	高取小学校	773
14	田隈小学校	774
15	田村小学校	775
16	西新小学校	776
17	野芥小学校	777
18	原北小学校	778
19	原小学校	779
20	原西小学校	780
21	曲淵小学校	781
22	室見小学校	782
23	百道小学校	783
24	百道浜小学校	784
25	脇山小学校	785

早良区公民館

NO	公民館名	呼出番号
1	有住公民館	731
2	有田公民館	732
3	飯倉公民館	733
4	飯倉中央公民館	734
5	飯原公民館	735
6	入部公民館	736
7	内野公民館	737
8	大原公民館	738
9	小田部公民館	739
10	賀茂公民館	740
11	早良公民館	741
12	四箇田公民館	742
13	高取公民館	997
14	田隈公民館	744
15	田村公民館	745
16	西新公民館	746
17	野芥公民館	747
18	原北公民館	748
19	原公民館	749
20	原西公民館	750
21	内野公民館 曲淵分館	671
22	室見公民館	752
23	百道公民館	753
24	百道浜公民館	754
25	脇山公民館	755

西区小学校

NO	学校名	呼出番号
1	愛宕小学校	871
2	愛宕浜小学校	872
3	壱岐小学校	873
4	壱岐東小学校	874
5	壱岐南小学校	875
6	石丸小学校	876
7	今宿小学校	877
8	今津小学校	878
9	内浜小学校	879
10	金武小学校	881
11	北崎小学校	882
12	玄界小学校	884
13	玄洋小学校	885
14	下山門小学校	886
15	城原小学校	887
16	周船寺小学校	888
17	西陵小学校	889
18	能古小学校	890
19	福重小学校	891
20	姪浜小学校	892
21	元岡小学校	893
22	姪北小学校	894
23	西都小学校	079
24	西都北小学校	043

西区公民館

NO	公民館名	呼出番号
1	愛宕公民館	841
2	愛宕浜公民館	842
3	壱岐公民館	843
4	壱岐東公民館	844
5	壱岐南公民館	845
6	石丸公民館	846
7	今宿公民館	847
8	今津公民館	848
9	内浜公民館	849
10	金武公民館	850
11	北崎公民館	851
12	愛宕浜公民館 小呂分館	852
13	玄界公民館	853
14	玄洋公民館	854
15	下山門公民館	855
16	城原公民館	856
17	周船寺公民館	857
18	西陵公民館	858
19	能古公民館	859
20	福重公民館	860
21	姪浜公民館	861
22	姪北公民館	862
23	元岡公民館	863
24	西都公民館	078

(2)MCAアドバンス無線局呼出番号表

整理番号 (メモリ番号)	区分	MCAアドバンス設置部署名	MCAアドバンス電話帳表示名称	局補足	(参考) 通信不良の 現行無線番号
1	本部	防災・危機管理部	本部指令局001	指令局	—
2		防災・危機管理部	本部002	移動局	—
3		防災・危機管理部	本部003	移動局	—
4	東区	東区役所総務課	東区役所101	移動局	—
5		東市民センター	東市民センター102	移動局	221
6		香椎下原公民館	香椎下原公民館103	移動局	233
7		香椎浜公民館	香椎浜公民館104	移動局	234
8		西戸崎公民館	西戸崎公民館105	移動局	238
9		志賀公民館	志賀公民館106	移動局	239
10		照葉北小学校	照葉北小学校107	移動局	376
11	博多区	博多区役所総務課	博多区役所201	移動局	—
12	中央区	中央区役所総務課	中央区役所301	移動局	—
13		笹丘公民館	笹丘公民館302	移動局	435
14	南区	南区役所総務課	南区役所401	移動局	—
15		鶴田小学校	鶴田小学校402	移動局	456
16		長住小学校	長住小学校403	移動局	571
17		老司小学校	老司小学校404	移動局	584
18	城南区	城南区役所総務課	城南区役所501	移動局	—
19		城南小学校	城南小学校502	移動局	685
20	早良区	早良区役所総務課	早良区総務課601	移動局	—
21		早良区役所地域整備課	早良区地域整備602	移動局	708#1
22		曲淵分館	曲淵分館603	移動局	671
23		飯倉公民館	飯倉公民館604	移動局	733
24		四箇田公民館	四箇田公民館605	移動局	742
25		田隈公民館	田隈公民館606	移動局	744
26		西新公民館	西新公民館607	移動局	746
27		入部小学校	入部小学校608	移動局	766
28		田隈小学校	田隈小学校609	移動局	774
29		百道小学校	百道小学校610	移動局	783
30		百道浜小学校	百道浜小学校611	移動局	784
31	西区	西区役所総務課	西区総務課701	移動局	—
32		西区役所土木第1課	西区地域整備702	移動局	808#1
33		西部出張所市民部	西部出張所703	移動局	821#1
34		西部出張所土木第2課	西部出張所土木704	移動局	826
35		壱岐東公民館	壱岐東公民館705	移動局	844
36		内浜公民館	内浜公民館706	移動局	849
37		玄界公民館	玄界公民館707	移動局	054
38		周船寺公民館	周船寺公民館708	移動局	857
39		姪浜公民館	姪浜公民館709	移動局	861
40		小呂公民館	小呂公民館710	移動局	852
41		愛宕浜小学校	愛宕浜小学校711	移動局	872
42		今宿小学校	今宿小学校712	移動局	877
43		内浜小学校	内浜小学校713	移動局	879
44		金武小学校	金武小学校714	移動局	881
45		下山門小学校	下山門小学校715	移動局	886
46		城原小学校	城原小学校716	移動局	887
47		元岡小学校	元岡小学校717	移動局	893
48	消防局	東消防署	東消防署004	移動局	132
49	水道局	多々良浄水場	多々良浄水場005	移動局	325
50		瑞梅寺浄水場	瑞梅寺浄水場006	移動局	328
51	財政局	自動車管理事務所 管理係(箱崎ふ頭)	自動車管理事務所007	移動局	198

※「通信不良の現行無線番号」欄の無線の代替手段として、MCAアドバンスを配置しています。

(例) 東市民センターは「221」の現行無線が通信不良のため、「東市民センター102」のMCAアドバンスを導入

※区役所総務課分は、区役所から自区のMCAアドバンス配備先避難所と通信するために配置しています。

5 消防通信施設状況

(1) 指令システム主要設備

(令和3年3月31日現在)

区分	所属別	合計	所属別											備考			
			本部	学	航空	東	博	中	南	城	早	西	その他				
指令システム設備	指令台	10	10	-	-	-	-	-	-	-	-	-	-	-	-	-	119番の受信、出動指令等の操作台
	指揮台	1	1	-	-	-	-	-	-	-	-	-	-	-	-	-	運用条件設定等 全体を指揮する台
	画像処理台	1	1	-	-	-	-	-	-	-	-	-	-	-	-	-	防災カメラ、マルチスクリーン操作用
	受付補助台	2	2	-	-	-	-	-	-	-	-	-	-	-	-	-	119番受付補助 (1台当り1座席)
	マルチスクリーン	1	1	-	-	-	-	-	-	-	-	-	-	-	-	-	70インチ22面マルチ液晶表示
	長時間録音装置	1	1	-	-	-	-	-	-	-	-	-	-	-	-	-	48CH/24時間以上の連続録音
	支援台	1	1	-	-	-	-	-	-	-	-	-	-	-	-	-	警備本部室で画面操作等
	テレビ会議システム	3	1	-	-	-	-	-	-	-	-	-	-	-	-	-	2 その他は、市本庁舎(災害対策本部・消防控室)
	大型テレビモニター	11	9	-	-	-	-	-	-	-	-	-	-	-	-	-	2 55インチ、50インチ、43インチモニター
	自動出動指定装置	3	3	-	-	-	-	-	-	-	-	-	-	-	-	-	指令系コンピュータ (コンピュータ系の基幹装置)
	支援情報サーバ装置	2	2	-	-	-	-	-	-	-	-	-	-	-	-	-	支援情報系コンピュータ
	気象情報サーバ装置	1	1	-	-	-	-	-	-	-	-	-	-	-	-	-	気象情報系コンピュータ
	指令制御装置	2	2	-	-	-	-	-	-	-	-	-	-	-	-	-	回線接続、指令台制御等通信系の基幹装置
	音声合成装置	6	6	-	-	-	-	-	-	-	-	-	-	-	-	-	指令、案内、消防団指令用
	車両位置動態管理装置	1	1	-	-	-	-	-	-	-	-	-	-	-	-	-	ナビゲーション、AVM装置
	本部LAN基幹装置	2	2	-	-	-	-	-	-	-	-	-	-	-	-	-	指令LANの基幹装置
	直流電源装置	1	1	-	-	-	-	-	-	-	-	-	-	-	-	-	48V直流電源 (通信系機器電源)
	無停電電源装置	1	1	-	-	-	-	-	-	-	-	-	-	-	-	-	商用系電源断時の瞬断防止 (CVCF)
	署所受令端末装置	34	2	1	1	6	7	3	4	2	4	4	-	-	-	-	音声、無線指令受信用端末装置
	出動指令書プリンタ	42	3	1	1	7	8	4	5	3	5	5	-	-	-	-	指令情報を印字出力
	車両状況表示盤	109	1	-	-	21	24	13	14	8	14	14	-	-	-	-	管轄車両及び本署、出張所用車両表示盤
	簡易車両表示盤	44	-	-	-	9	12	3	5	4	4	7	-	-	-	-	救急隊用簡易出動等車両表示盤
	災害状況表示装置	9	-	1	1	1	1	1	1	1	1	1	-	-	-	-	現場映像や指令情報を表示する40インチモニター
	情報処理端末	196	41	2	2	25	34	22	17	14	17	17	5	-	-	-	報告書や各種データ処理用端末装置
	携帯型情報処理端末	73	16	1	1	9	10	7	7	5	7	7	3	-	-	-	報告書や各種データ処理用携帯型端末装置
	119番署受信装置	14	-	-	-	2	2	2	2	2	2	2	-	-	-	-	119番の分散受信装置
	ナビゲーション装置 (AVM装置)	126	6	-	-	22	26	16	15	10	17	14	-	-	-	-	GPS、センサー方式併用
	現場映像送信装置	10	2	-	1	1	1	1	1	1	1	1	-	-	-	-	災害現場の画像伝送装置
指揮隊タブレット	11	3	-	1	1	1	1	1	1	1	1	-	-	-	-	指令情報等の支援情報を表示するタブレット端末	
救急隊タブレット	37	5	-	1	6	8	4	3	2	4	4	-	-	-	-	救急報告書作成用タブレット端末	
防災情報カメラシステム	4	4	-	-	-	-	-	-	-	-	-	-	-	-	-	福岡タワー及び市内3箇所のNTTドコモ基地局に設置	
動態登録装置	68	1	-	-	20	14	7	6	-	11	9	-	-	-	-	消防団車両の動態登録装置 (本部1は弘水上分団)	
FAX装置	68	1	-	-	20	14	7	6	-	11	9	-	-	-	-	消防団への災害指令用FAX (本部1は弘水上分団)	
緊急連絡用電話	24	1	-	-	5	6	2	3	1	3	3	-	-	-	-	かけつけ通報用 (各出張所玄関設置)	
位置情報システム	1	1	-	-	-	-	-	-	-	-	-	-	-	-	-	統合型位置情報通知システム	

(2) 有線設備

(令和2年3月31日現在)

区分	所属別	合計	所属別											備考		
			本部	学校	航空隊	東署	博多署	中央署	南署	城南署	早良署	西署	セ防センター		その他	
	119回線	28	21	-	-	1	1	1	1	1	1	1	1	-	-	固定・携帯INS 14、アナログ4、署分散7、携帯転送3
	計	102	30	2	2	12	14	6	8	4	8	8	8	-	8	本部及び署所は二重化、 その他は、水道局、県警指令室、西部ガス、市本庁舎 位置情報通知システム用（IP-VPN回線） 報道機関14 県警指令室 九州道、都市高速、地下鉄、安全センター、航空局 市本庁舎4（アナログ内線） タワーカメラ用2、基地局カメラ用4
専用線	指令回線	70	2	2	2	12	14	6	8	4	8	8	8	-	4	
	位置情報通知システム回線	2	2	-	-	-	-	-	-	-	-	-	-	-	-	
	放送回線	14	14	-	-	-	-	-	-	-	-	-	-	-	-	
	転送回線	1	1	-	-	-	-	-	-	-	-	-	-	-	-	
	連絡回線	5	5	-	-	-	-	-	-	-	-	-	-	-	-	
	業務回線	4	-	-	-	-	-	-	-	-	-	-	-	-	4	
防災情報回線	6	6	-	-	-	-	-	-	-	-	-	-	-	-		
	計	435	128	5	7	61	56	34	33	20	41	36	7	7	その他は、市本庁舎7階及び9階 順次指令用INS1500×3、分団車庫FAX指令用×3、 サイレン吹鳴用×1、消防団動態登録用×1 その他は弘水上分団 <0180-99-9595> NTTのテレドーム災害情報案内回線 出張所はFAX兼用 災害救急活動用及び連絡用、 その他は、救急病院ホットライン用 その他は、市民局	
局線	防災FAX	3	1	-	-	-	-	-	-	-	-	-	-	2		
	消防団指令回線	8	8	-	-	-	-	-	-	-	-	-	-	-		
	消防団車庫回線 (電話FAX兼用)	68	-	-	-	20	14	7	6	-	11	9	-	1		
	災害情報ダイヤル回線	1	1	-	-	-	-	-	-	-	-	-	-	-		
	事務用加入回線	137	74	2	2	11	11	6	7	5	7	7	5	-		
	事務用FAX	17	6	1	1	1	1	2	1	1	1	1	1	-		
	携帯電話	170	30	2	1	25	28	17	17	12	17	17	1	3		
	衛星携帯電話	31	8	-	3	4	2	2	2	2	5	2	-	1		
		計	435	128	5	7	61	56	34	33	20	41	36	7	7	

(3) 無線設備

(令和2年3月31日現在)

区分	所属別	計	所属別											備考		
			本部	東署	博多署	中央署	南署	城南署	早良署	西署	消防団					
無線電話施設	移動局	計	721	112	82	93	71	57	35	60	53	158	・消防救急波260MHz帯、署活動用460MHz帯 ・「福岡ヘリ1・2」、「福岡しょうぼうてい1」は車載型に含む			
		消防・救急	車載型	223	13	24	26	25	17	11	20	16	71			
			携帯型	95	33	9	10	9	7	4	7	6	10			
			卓上型	34	4	6	7	3	4	2	4	4	-			
			可搬型	8	8	-	-	-	-	-	-	-	-			
			署活動用	346	42	42	49	34	29	18	28	27	77			
		航空	携帯型(ヘリテレ)	5	3	-	1	-	-	-	1	-	-	・携帯型(ヘリテレ)は、「福岡カメラ1・2」「福岡テレビ3~5」		
			航空機局(ヘリ)	2	2	-	-	-	-	-	-	-	-	・航空機局は、「JA08FCゆりかめ」「JA18ARほおじろ」		
			航空局(ヘリ)	7	7	-	-	-	-	-	-	-	-	・航空局(移動局)は「しょうぼうふくおかいどう、80、81、82、83、84、85」		
		海上	船舶局(消防艇)	1	-	1	-	-	-	-	-	-	-			
基地局等	固定局	区分	出力(W)	本部			山上			能古			市役所	航空隊	備考	
		局種		消防	救急	他	消防	救急	他	消防	救急	他				
		計	-	32	-	-	2	8	2	2	8	2	7	1		-
		基地局	20	14	-	-	-	-	-	-	8	2	4	-		-
			10	10	-	-	-	8	2	-	-	-	-	-		-
		携帯基地局	20	-	-	-	-	-	-	-	(8)	(2)	(4)	-		-
10	1		-	-	-	(8)	(2)	-	-	-	1	-	-			
固定局	-	6	-	-	1	-	-	2	-	-	2	1	-			
地球局	-	-	-	-	-	-	-	-	-	-	-	-	-			

6 道路下水道局無線通信系統図

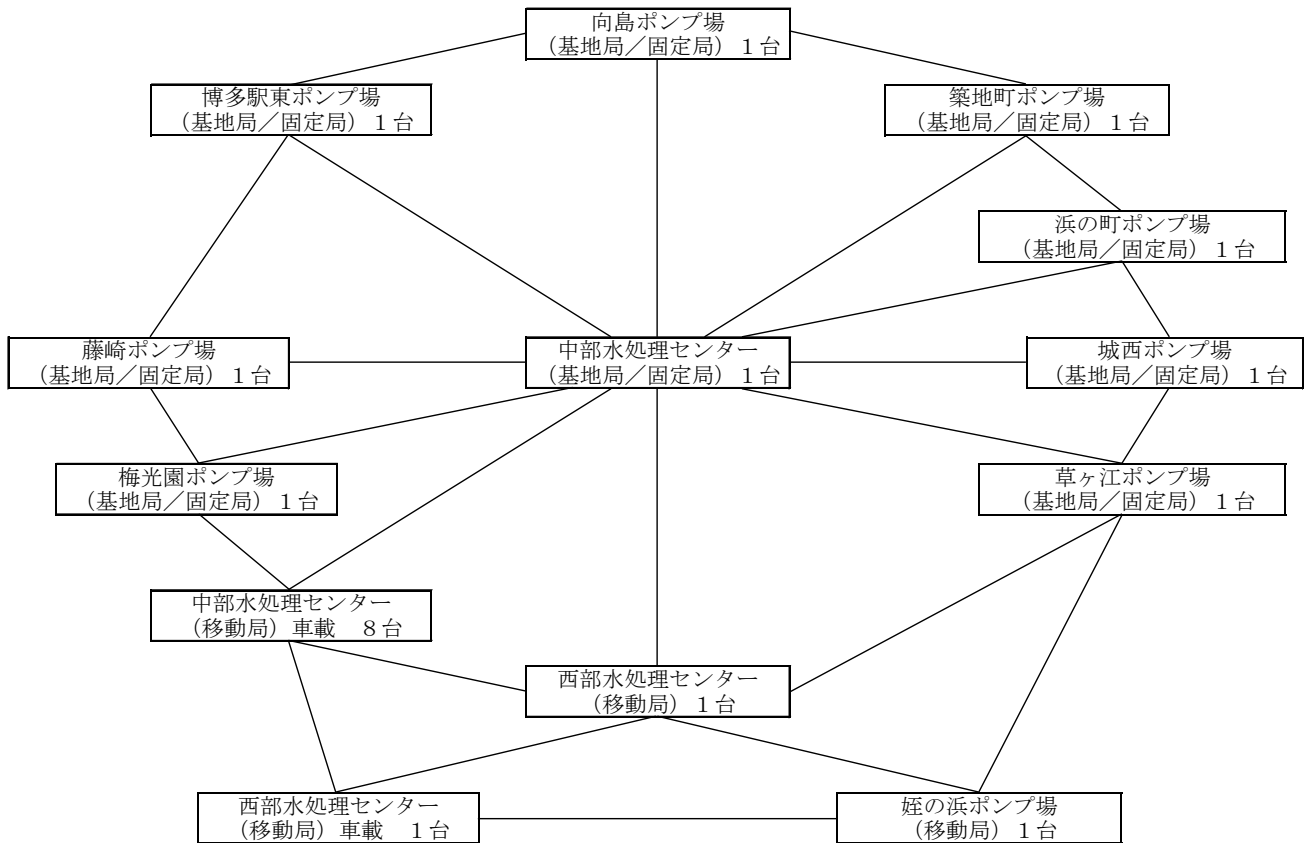

7 道路下水道局無線通信施設状況表

局種別	常置場所	所在地	呼出符号	周波数	空中線電力
基地局 固定局	中部水処理センター	中央区荒津2丁目2-1	ふくおかげすい	149.39MHz z	10W
	草ヶ江ポンプ場	城南区鳥飼4丁目10-25	ふくおかげすいくさがえ		
	城西ポンプ場	早良区城西2丁目2-25	ふくおかげすいじょうせい		
	浜の町ポンプ場	中央区舞鶴3丁目7-1	ふくおかげすいはまのまち		
	築地町ポンプ場	博多区中洲中島町5-1	ふくおかげすいちくち		
	向島ポンプ場	博多区住吉1丁目6-3	ふくおかげすいむこうじま		
	博多駅東ポンプ場	博多区博多駅東2丁目18-3	ふくおかげすいえきひがし		
	藤崎ポンプ場	早良区藤崎2丁目15-28	ふくおかげすいふじさき		
	梅光園ポンプ場	中央区梅光園1丁目2-27	ふくおかげすいばいこうえん		
移動局	西部水処理センター	西区小戸2丁目5-1	ふくおかげすい 9		
	姪浜ポンプ場	西区小戸1丁目27-1	ふくおかげすい 10		
移動局 (車載)	中部水処理センター	中央区荒津2丁目2-1	ふくおかげすい 1		
			ふくおかげすい 2		
			ふくおかげすい 3		
			ふくおかげすい 4		
			ふくおかげすい 5		
			ふくおかげすい 6		
			ふくおかげすい 7		
	西部水処理センター	西区小戸2丁目5-1	ふくおかげすい 11		
西部水処理センター	西区小戸2丁目5-1	ふくおかげすい 8			

8 水道局被災時無線通信による連絡体制

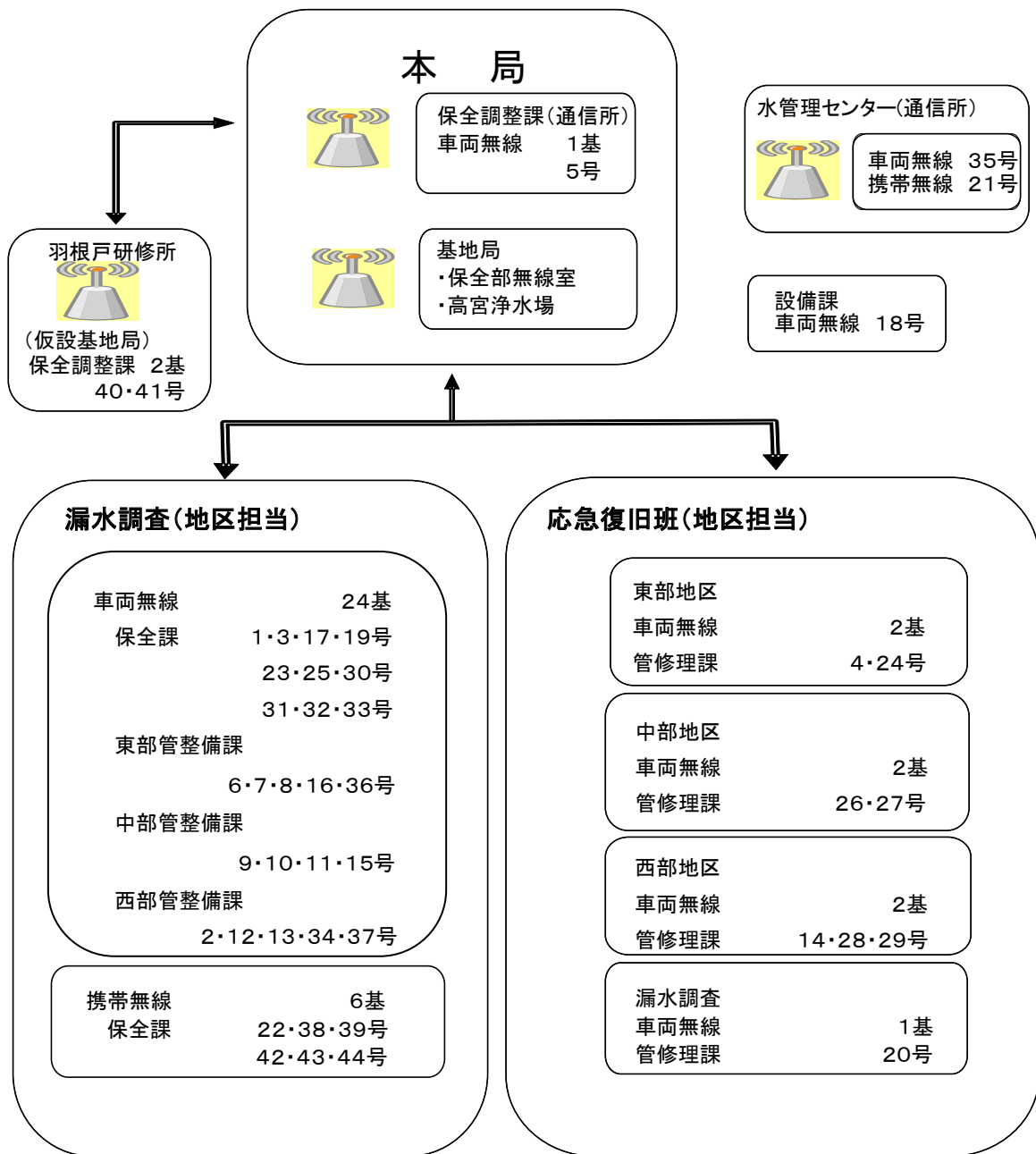

9 水道局無線施設状況表

【移動局】車両・携帯無線

令和5年2月現在

無線番号	車両番号	所属
1	福岡 480 て 4386	保全課
2	福岡 480 な 4536	西部管整備課
3	福岡 480 て 4464	保全課
4	福岡 480 そ 4309	管修理課
5	福岡 100 た 1294	保全調整課
6	福岡 480 む 1577	東部管整備課
7	福岡 480 む 1576	東部管整備課
8	福岡 480 む 1596	東部管整備課
9	福岡 480 む 1600	中部管整備課
10	福岡 480 む 1581	中部管整備課
11	福岡 480 む 1592	中部管整備課
12	福岡 480 む 1593	西部管整備課
13	福岡 480 む 1602	西部管整備課
14	福岡 480 て 5153	管修理課
15	福岡 480 む 1585	中部管整備課
16	福岡 480 む 1584	東部管整備課
17	福岡 480 て 4331	保全課
18	福岡 480 む 1601	設備課
19	福岡 480 て 4957	保全課
20	福岡 480 て 5247	管修理課
21	携帯無線	水管理課
22	携帯無線	保全課

無線番号	車両番号	所属
23	福岡 480 て 4292	保全課
24	福岡 480 て 4324	管修理課
25	福岡 480 て 4624	保全課
26	福岡 480 て 4388	管修理課
27	福岡 480 て 5246	管修理課
28	福岡 480 て 4623	管修理課
29	福岡 41 は 6136	管修理課
30	福岡 480 て 4465	保全課
31	福岡 480 て 5251	保全課
32	福岡 480 て 4330	保全課
33	福岡 480 て 4288	保全課
34	福岡 480 む 1589	西部管整備課
35	福岡 480 む 1594	水管理課
36	福岡 480 む 1574	東部管整備課
37	福岡 480 な 4533	西部管整備課
38	携帯無線	保全課
39	携帯無線	保全課
40	福岡 480 む 4490	保全調整課
41	福岡 800 せ 1148	保全調整課
42	携帯無線	保全課
43	携帯無線	保全課
44	携帯無線	保全課

基地局 1式
本庁(管修理課)
節水推進課
本庁コントロール(水管理センター)
高宮浄水場

移動局 44台
車両・携帯無線

10 港湾空港局無線施設状況表

局種	設置場所	呼出名称	周波数	空中線電力	トン数 (T)	馬力 (HP)	航行区域	
海岸局	博多 ポートタワー	博多 ポートラジオ	156.55MHz 156.60MHz 156.80MHz	50W	—	—	—	
基地局	博多港ふ頭(株)	ふくおか こうわん	157.61MHz	10W	—	—	—	
移動局	第2かもめ (清掃船)	ふくおか こうわん 1	157.61MHz	10W	19	330×2	平水区域	
	ちどり (調査測量船)	ふくおか こうわん 3			11	300×2	沿海(限定)	
	なのつ (旅客船)	ふくおか こうわん 7			34	1,015×2	沿海(限定)	
	かもめ (清掃船)	ふくおか こうわん 5			18	210×2	平水区域	
携帯 基地局	客船事務所 (博多)	ふくおかこうわん きやくせんじむしょ	157.61MHz	10W	—	—	—	
携帯局	きんいん 1 (旅客船)	ふくおか こうわん 22	157.61MHz	10W	5W	120	1,000×2	平水区域
	きんいん (旅客船)	ふくおか こうわん 20			19	575×2	平水区域	
	ゆうなみ (旅客船)	ふくおか こうわん 23			99	1,018×2	沿海(限定)	
	フラワーのこ (フェリー)	ふくおか こうわん 26			169	900	平水区域	
	みどり丸 (旅客船)	ふくおか こうわん 21			82	829×2	沿海(限定)	
	ニューおろしま (旅客船)	ふくおか こうわん 28			73	1,015×2	沿海(限定)	
	レインボーのこ (フェリー)	ふくおか こうわん 25			177	1,000	平水区域	
	客船事務所 (姪浜)	きやくせんじむしょ だい 2		5W	—	—	—	

(広報・報道)

1 広報車保有台数一覧(広報マイクを備えたもの)

所 属 名	台 数	所 属 名	台 数	所 属 名	台 数
市 民 局	1	東 区 役 所	11	消 防 局	262
福 祉 局	5	博 多 区 役 所	7	水 道 局	27
保 健 医 療 局		中 央 区 役 所	11		
環 境 局	2	南 区 役 所	10		
道 路 下 水 道 局	8	城 南 区 役 所	11		
教 育 委 員 会	1	早 良 区 役 所	11		
		西 区 役 所	25		
		小 計 (財政局所管)	103	合 計	392

※各所属が保有する広報車のうち、災害時の広報に使用する台数は、各所属の計画や災害の規模等により変動する。

2 報道機関一覧

依 頼 先	所 在 地	電 話	FAX
N H K 福 岡 放 送 局	中央区六本松1丁目1-10	741-7557	781-4270
R K B 毎 日 放 送	早良区百道浜2丁目3-8	852-6600	844-8885
K B C 九 州 朝 日 放 送	中央区長浜1丁目1-1	761-7610	761-7613
T N C テレビ西日本	早良区百道浜2丁目3-2	852-5511	852-5611
F B S 福 岡 放 送	中央区清川2丁目22-8	532-3001	532-3091
T V Q 九 州 放 送	博多区住吉2丁目3-1	262-0074	272-5905
ジ ェ イ コ ム 福 岡	中央区那の津3丁目13-10	201-1070	201-1310
エ フ エ ム 福 岡	中央区清川1丁目9-19	533-0809	533-0802
ク ロ ス エ フ エ ム	博多区築港本町13-6	093-551-0770	093-541-7434
ラ ブ エ フ エ ム 国 際 放 送	中央区天神2丁目6-1	734-4378	734-1982
西 日 本 新 聞 社	中央区天神1丁目4-1	711-5225	711-6242
朝 日 新 聞 社	博多区博多駅前2丁目1-1	411-1132	461-0607
毎 日 新 聞 社	中央区天神1丁目16-1	781-3100	721-6520
読 売 新 聞 社	中央区赤坂1丁目16-5	715-5641	715-5542
日 本 経 済 新 聞 社	博多区博多駅前2丁目16-1	473-3348	412-1160
産 経 新 聞 社	中央区渡辺通5丁目23-8	741-7088	726-2572
共 同 通 信 社	中央区天神1丁目4-1	781-4151	713-8232
時 事 通 信 社	中央区天神2丁目13-7	741-2537	715-5199

(災害救助法)

1 災害救助法の適用基準等について

1 適用基準

災害救助法による救助は、市町村の区域単位に原則として同一原因による災害による市町村の被害が一定の基準に達した場合で、かつ、被災者が現に救助を要する状態にあるときに適用される。

なお、指定都市の区の区域については、これを市町村の区域と同様に一つの単位とする。

福岡市の場合（区単位）

- (1) 住家が滅失した世帯の数が次表のA欄に定める世帯数以上であること。
- (2) 次表のA欄に定める基準には達しないが、福岡県下の被害世帯が2、500世帯以上でB欄に定める世帯数以上であること。

市町村の区域内の人口	住家滅失世帯数	
	A	B
100,000人以上 300,000人未満	100世帯	50世帯
300,000人以上	150	75

※ 住家滅失世帯数の算定方法

(全壊、全焼、流失) + (半壊、半焼) × 1 / 2 + (床上浸水等) × 1 / 3

- (3) 被害世帯数が上表A欄、B欄の基準に達しないが、福岡県下の被害世帯が12,000世帯以上に達した場合で多数の世帯の住家が滅失したとき。
- (4) その他多数の者が生命又は身体に危害を受け、又は受けるおそれが生じた場合。

2 救助の種類、対象、費用の限度額等

救助の種類	対 象	費用の限度額	期 限	備 考
避難所の設置	災害により現に被害を受け、又は受けるおそれのある者に供与する	(基本額) 避難所設置費 1人1日当たり 330円以内	災害発生の日から 7日以内	1 費用は、避難所の設置、維持及び管理のための賃金職員等雇上費、消耗器材費、建物等の使用謝金、借上費又は購入費、光熱水費並びに仮設便所等の設置費を含む。 2 避難に当たっての輸送費は別途計上 3 避難所での生活が長期にわたる場合等においては、避難所に避難している者への健康上の配慮等により、ホテル、旅館等の宿泊施設の借上げを実施し、これを供与することができる。

救助の種類	対 象	費用の限度額	期 限	備 考																																		
応急仮設住宅の 供与	住家が全壊、全焼又は流失し、居住する住家がない者であって、自らの資力では住宅を得ることができない者	○建設型応急住宅 1 規模 応急救助の趣旨を踏まえ、地域の実情、世帯構成等に応じて設定。 2 基本額1戸当たり 6,285,000円以内 3 建設型応急住宅の供与終了に伴う解体撤去及び土地の原状回復のために支出できる費用は、当該地域における実費。	災害発生の日から 20日以内着工	1 費用は設置にかかる原材料費、労務費、付帯設備工事費、輸送費及び建築事務費等の一切の経費として6,285,000円以内であればよい。 2 同一敷地内等に概ね50戸以上設置した場合は、集会等に利用するための施設を設置できる。(50戸未満の場合でも小規模な施設を設置できる。) 3 高齢者等の要援護者を数人以上収容する「福祉仮設住宅」を設置できる。 4 供与期間は2年以内																																		
		○賃貸型応急住宅 1 規模 建設型応急住宅に準じる 2 基本額 地域の実情に応じた額	災害発生の日から 速やかに借上げ、提供	1 費用は、家賃、共益費、敷金、礼金、仲介手数料、火災保険等その他民間賃貸住宅の貸主又は仲介業者との契約に不可欠なものとして、地域の実情に応じた額とすること。 2 供与期間は建設型応急住宅と同様の期間とする。																																		
炊き出しその他による食品の給与	1 避難所に收容された者 2 住家に被害を受け、若しくは災害により現に炊事のできない者	1人1日当たり 1,180円以内	災害発生の日から 7日以内	食品給与のための総経費を延給食日数で除した金額が限度額以内であればよい。 (1食は1/3日)																																		
飲料水の供給	現に飲料水を得ることができない者(飲料水及び炊事のための水であること。)	当該地域における通常の実費	災害発生の日から 7日以内	輸送費、人件費は別途計上																																		
被服、寝具その他生活必需品の給与又は貸与	全半壊(焼)、流失、床上浸水等により、生活上必要な被服、寝具、その他生活必需品を喪失、又は毀損等により使用することができず、直ちに日常生活を営むことが困難な者	1 夏季(4月～9月) 冬季(10月～3月)の季別は災害発生の日をもって決定する。 2 下記金額の範囲内	災害発生の日から 10日以内	1 備蓄物資の価格は年度当初の評価額 2 現物給付に限ること (単位:円)																																		
			<table border="1"> <thead> <tr> <th>区 分</th> <th></th> <th>1人 世帯</th> <th>2人 世帯</th> <th>3人 世帯</th> <th>4人 世帯</th> <th>5人 世帯</th> <th>6人以上 1人増す 毎に加算</th> </tr> </thead> <tbody> <tr> <td rowspan="2">全壊 全焼 流出</td> <td>夏</td> <td>18,700</td> <td>24,000</td> <td>35,600</td> <td>42,500</td> <td>53,900</td> <td>7,800</td> </tr> <tr> <td>冬</td> <td>31,000</td> <td>40,100</td> <td>55,800</td> <td>65,300</td> <td>82,200</td> <td>11,300</td> </tr> <tr> <td rowspan="2">半壊 半焼 床上 浸水</td> <td>夏</td> <td>6,100</td> <td>8,200</td> <td>12,300</td> <td>15,000</td> <td>18,900</td> <td>2,600</td> </tr> <tr> <td>冬</td> <td>9,900</td> <td>12,900</td> <td>18,300</td> <td>21,800</td> <td>27,400</td> <td>3,600</td> </tr> </tbody> </table>	区 分		1人 世帯	2人 世帯	3人 世帯	4人 世帯	5人 世帯	6人以上 1人増す 毎に加算	全壊 全焼 流出	夏	18,700	24,000	35,600	42,500	53,900	7,800	冬	31,000	40,100	55,800	65,300	82,200	11,300	半壊 半焼 床上 浸水	夏	6,100	8,200	12,300	15,000	18,900	2,600	冬	9,900	12,900	18,300
区 分		1人 世帯	2人 世帯	3人 世帯	4人 世帯	5人 世帯	6人以上 1人増す 毎に加算																															
全壊 全焼 流出	夏	18,700	24,000	35,600	42,500	53,900	7,800																															
	冬	31,000	40,100	55,800	65,300	82,200	11,300																															
半壊 半焼 床上 浸水	夏	6,100	8,200	12,300	15,000	18,900	2,600																															
	冬	9,900	12,900	18,300	21,800	27,400	3,600																															

救助の種類	対 象	費用の限度額	期 限	備 考
医 療	医療の途を失った者 (応急的処置)	1 救護班… 使用した 薬剤、治療材料、医療 器具破損等の実費 2 病院又は診療所… 国民健康保険診療報 酬の額以内 3 施術者 協定料金の額以内	災害発生の日から 14日以内	患者等の移送費は、別途計上
助 産	災害発生の日以前 又は以後7日以内に 分べんした者であっ て災害のための助産 の途を失った者(出産 のみならず、死産及び 流産を含み現に助産 を要する状態にある 者)	1 救護班等による場 合は、使用した衛生材 料等の実費 2 助産婦による場合 は、慣行料金の100分 の80以内の額	分べんした日から 7日以内	妊婦等の移送費は、別途計上
被災者の救出	1 現に生命、身体が 危険な状態にある 者 2 生死不明な状態 にある者	当該地域における通 常の実費	災害発生の日から 3日以内	1 期間内に生死が明らか にならない場合は、以後「死 体の捜索」として取り扱う。 2 輸送費、人件費は、別途 計上
被災した住宅の 応急修理	1 住家が半壊(焼) し、自らの資力によ り応急修理をする ことができない者 2 大規模な補修を 行わなければ居住 することが困難で ある程度に住家が 半壊(焼)した者	居室、炊事場及び便所 等日常生活に必要最小 限度の部分 2に掲げる世帯以外の世 帯 655,000円以内 2 半壊又は半焼に準ず る程度の損傷により被 害を受けた世帯 318,000円以内	災害発生の日から 1か月以内	
学用品の給与	住家の全壊(焼)流 失半壊(焼)又は床上 浸水により学用品を 喪失又は毀損等によ り使用することがで きず、就学上支障の ある小学校児童・中 学校生徒及び高等学 校生徒	1 教科書及び教科書 以外の教材で教育委 員会に届出又はその 承認を受けて使用し ている教材又は、正 規の授業で使用して いる教材実費 2 文房具及び通学用 品は、1人当り次の金 額以内 小学校児童 4,700円 中学校生徒 5,000円 高等学校生徒 5,500円	災害発生の日から (教科書) 1か月以内 (文房具及び通学用品) 15日以内	入進学時の場合は個々の実 情に応じて支給する。
埋 葬	災害の際死亡した 者を対象にして実際 に埋葬を実施する者 に支給	1体当り 大人(12歳以上) 213,800円以内 小人(12歳未満) 170,900円以内	災害発生の日から 10日以内	災害発生の日以前に死亡し た者であっても対象となる。
死 体 の 捜 索	行方不明の状態に あり、かつ、各般の事 情によりすでに死亡 していると推定され る者	当該地域における通 常の実費	災害発生の日から 10日以内	輸送費、人件費は、別途計 上

救助の種類	対 象	費用の限度額	期 限	備 考
死 体 の 処 理	災害の際死亡した者について、死体に関する処理（埋葬を除く。）をする。	(洗浄、消毒等) 1体当たり3,500円以内 一時保存 既存建物借上費 通常の実費 既存建物以外 1体当たり 5,400円以内 検 案 救護班以外は慣行料金	災害発生の日から 10日以内	1 検案は原則として救護班 2 輸送費、人件費は、別途計上 3 死体の一次保存にドライアイスの購入費等が必要な場合は当該地域における通常の実費を加算できる。
障害物の除去	居室、炊事場、玄関等に障害物が運びこまれているため生活に支障をきたしている場合で自力では除去することのできない者	市町村内において障害物の除去を行った1世帯当たりの平均 138,300円以内	災害発生の日から 10日以内	
輸送費及び賃金職員等雇上費	1 被災者の避難に係る支援 2 医療及び助産 3 被災者の救出 4 飲料水の供給 5 死体の捜索 6 死体の処理 7 救済用物資の整理配分	当該地域における通常の実費	救助の実施が認められる期間以内	
実 費 弁 償	災害救助法施行令第4条第1号から第4号までに規定する者	1人1日当たり 医師、歯科医師 22,500円以内 薬剤師、診療放射線技師 臨床検査技師 臨床工学技士 歯科衛生士、保健師 助産師 17,100円以内 看護師、准看護師 15,100円以内 救急救命士 15,300円以内 土木技術者、建築技術者 15,900円以内 大工 23,700円以内 左官 24,000円以内 とび職 23,000円以内	救助の実施が認められる期間以内	時間外勤務手当及び旅費は別途に定める額

※ この基準によっては救助の適切な実施が困難な場合には、都道府県知事及び救助実施市の長は、内閣総理大臣に協議し、その同意を得た上で、救助の程度、方法及び期間を定めることができる。

2 災害報告(「災害救助の運用と実務」より)

1 趣 旨

災害救助活動は、まず正確な被害状況を迅速に把握することから始まる。

都道府県知事が災害救助法を適用すべきか否かを判断するのも、災害の事態に対応した救助計画を樹立して、救助体制を整備しようとするのも一に市町村からの正確な被害情報にかかっているのである。

従って、市町村長は災害が発生した場合には何をおいても迅速かつ正確に管内の被害状況を収集把握して、一刻もはやく都道府県知事に報告しなければならない。

都道府県知事は、さらにこの被害報告を確認集計したうえ、ただちに厚生労働大臣に報告しなければならない。これは災害救助費国庫負担金の概算交付や救助用物資及び義援金品の配分等の基礎となるほか、関係各省庁の諸対策の基礎資料ともなる重要なものである。

2 報告の責任者

被害状況の報告の重要性に鑑み、都道府県においては予め報告の責任者を定めておくべきである。この報告責任者は災害報告主任といい、当該都道府県の被害状況の報告及び事後の措置に関する状況の報告に関して一切の責任を負うものであり、災害救助事務執行上極めて重要な職責を有するものであるので、災害報告主任には災害救助事務を主管する課の係長以上の職にあるものをもってこれに充てることとし、その氏名を厚生労働省へ予め通知しておかなければならない。また、交代した場合も同様である。なお、災害報告主任に事故がある場合も予想されるので報告の任にあたる補助者を定めておくことも必要であり、補助者には救助事務担当係員をもって充てることとなっている。

3 準備の連絡

災害の態様、規模は千差万別にわたるため災害発生の予想は極めて困難であるが、なかには台風等のようにその進路をあらかじめ予測でき都道府県が待機の態勢に入った場合は、その旨を厚生労働省に連絡することとなるが、その際次の事項を附して連絡することが望ましい。

- (1) 災害発生が予想される日時及び場所
- (2) 予想される災害の規模、今後の見通し
- (3) 予想される災害に対する対策
- (4) その他参考事項

なお、予想した災害が発生することなく経過した場合であって待機の態勢を解除した時は直ちにその旨を連絡すべきである。

4 報告を必要とする災害

災害が現実発生した場合には本法が適用されたときは勿論のこと概ね次に掲げる程度のものについては、すべて報告しなければならない。

- (1) 本法の適用基準に該当するもの
- (2) 災害による被害が当初は軽微であってもその被害が拡大するおそれがあり本法の適用基準に該当する見込みのある程度のもの
- (3) 当該都道府県の被害が軽微であっても全体的に大規模な災害であり、当然災害による被害が2県以上にまたがるような広域にわたるもの
- (4) 災害の状況及びそれが及ぼす社会的影響等からみて報告の必要があると認められる程度のもの
- (5) その他特に報告の指示があったもの

5 報告の時期、内容、要領及び方法

災害報告は、災害発生の時間的経過に伴い、発生報告、中間報告、決定報告の3種類に区分される。

(1) 発生報告

- ア 時期 災害発生直後
- イ 内容 災害発生の日時及び場所、災害の原因、災害発生時における被害状況、法適用の有無、すでにとった措置及び今後の措置等
- ウ 要領 この報告は正確よりむしろ迅速を旨とする。すなわち、災害の態様、規模によっては短時間に正確な被害状況を把握することが困難な場合が予想されるが、全体の被害状況が判明してからの報告では、国における各種対策に支障をきたすので、把握できた範囲内において報告するものである。この際、情報の出所、現在時、正確度等もあわせ報告する。
- エ 方法 この報告は必ず電話、ファックス等により行うこととする。被害が激甚で通信機能が損傷を受けることも考えられるので、地域防災計画において情報収集方法、通信手段を予め定めておく必要がある。
- また、閉庁時の発災等に備えて、その際の連絡方法についても予め定めておく必要がある。

[例]

① 災害発生の日時及び場所

令和〇年〇月〇日A県B郡C町東部地域及びD町西部地域

② 災害の原因

台風第E号は、〇月〇日夜から〇〇日未明にかけて、F半島南端に時速50kmで県東部を北上し、現在G地点にあるが、台風が通過したH町地域にも、相当の被害が発生した。

③ 被害状況調（令和〇年〇月〇〇午前〇時現在）

被害の状況		市町村名					市町村名				
		C町	D町	合計			C町	D町	合計		
人的被害	死者	1		1	住家の被害	全壊・全焼又は流出	世帯	271	17	288	
	行方不明						人員	902	58	960	
	負傷	重傷	10			10	半壊又は半焼	世帯	424	33	457
		軽傷	7			7		人員	1,500	104	1,604
		小計	17			17	一部損壊	世帯			
		計	18			18		人員			
住家の被害	棟数	全壊・全焼又は流出				世帯及び人員	床上浸水	世帯	45	22	67
		半壊又は半焼						人員	144	90	234
	一部損壊						床下浸水	世帯	85	424	509
	床上浸水							人員	258	1,800	2,058
	床下浸水										

④ 法適用（見込）市町村名及び法適用日時

C町 平成〇年〇月〇〇日午前〇時適用

D町 平成〇年〇月〇〇日午前〇時適用見込み

⑤ すでにとった救助の措置及び今後の救助措置の見込み

C町及びD町に避難所を設置し、被害者を収容中である。

また、被服寝具その他生活必需品約500点を被災地に輸送準備中である。なお、日本赤十字社県支部では、医療救護班1班をC町に派遣中である。

⑥ その他必要事項

県は平成〇年〇月〇〇日災害対策本部を設置し、関係市町村の被害状況を聴取中であるが、D町については、電話不通のため被害状況が必ずしも明らかでないので連絡が付き次第被害状況を再確認のうえ、法適用を決定する予定である。

なお、被害状況報告にあたっては、次の事項に留意すること。

- (ア) 「人的被害」について「重傷」と「軽傷」の区分が詳細に把握できない場合は、負傷者として整理すること。
- (イ) 「住家の被害」のうち「一部破損」は、指示した場合に限って報告すること。
- (ウ) 災害対策基本法第53条に規定する被害状況等の報告をも参考とし、相互に差のあるときはその理由を十分検討して報告すること

(2) 中間報告

- ア 時期 当該災害にかかる法適用市町村の指定が完了した後
- イ 内容 災害発生の日時及び場所、災害の原因、被害状況、法適用市町村名及び適用月日時、応急救助の実施状況等
- ウ 要領 中間報告は時間の経過とともに報告内容に変更が生ずるので、その都度報告するものとする。ただし、広域災害の場合には、通信の関係もあるので、被害状況、救助の種類別実施状況及び特に指示した事項については、あらかじめ時間を定めて報告すること。
- エ 方法 電話、ファックス又は文書

[例]

- ① 災害発生の日時及び場所
(発生報告の例参照)

- ② 災害の原因
(原因) 台風第E号による集中豪雨等のためI川が氾濫
(降雨量) 連続雨量 1,095mm (〇日～〇〇日)
時間最大雨量 92mm (〇日 〇〇時～〇〇時)
日最大雨量 735mm (〇日)

- ③ 被害状況調 (平成〇年〇月〇〇午前〇時現在)
記録的な集中豪雨によりI川が氾濫したため、この流域にあるC町及びD町全域は甚大な被害を受け、両町にあわせた公共施設等の被害総額は約7億円と推計される。

被害の状況		市町村名			被害の状況		市町村名							
		C町	D町	合計			C町	D町	合計					
人的被害	死者	1		1	住家の被害	世帯数及び人員	全壊・全焼又は流出	世帯	271	17	288			
	行方不明						人員	902	58	960				
	負傷	重傷	10				10	半壊又は半焼	世帯	424	33	457		
		軽傷	7				7		人員	1,500	104	1,604		
	傷	小計	17				17	一部損壊	世帯	188	59	247		
		計	18				18		人員	625	164	789		
住家の被害	棟数	全壊・全焼又は流出	259	17			276	被害	世帯数及び人員	床上浸水	世帯	45	22	67
		半壊又は半焼	444	33			477				人員	144	90	234
		一部損壊	190	59			249			床下浸水	世帯	85	424	509
		床上浸水	48	22			70				人員	258	1,800	2,058
		床下浸水	74	424	498	災害発生日月日								

(注) 本表の数字は発生報告以降変更があれば適宜補正すること。

④ 法適用市町村名及び法適用月日時

C町 平成〇年〇月〇〇日午前〇時適用

D町 平成〇年〇月〇〇日午前〇〇時適用

⑤ すでにとった救助措置及び今後の救助措置等の見込み

現在までにC町及びD町において次の救助を実施したが、その費用は両町あわせて概ね4千万円程度と見込まれる。

なお、応急仮設住宅の設置及び住宅の応急修理については、一般基準をこえた戸数が見込まれるが、対象見込世帯の状況を詳細調査のうえ、必要があれば特別基準の適用を協議することとしたい。

区 分	C 町	D 町	合 計
避 難 所 の 設 置	延 850人		延850人
応急仮設住宅の設置 (見込みも含む)	101戸	9戸	110戸
炊 出 し	延 850人		延850人
被服寝具その他生活必需品の給与	570世帯	72世帯	642世帯
医 療 及 び 助 産	延 16人		延 16人
住 宅 の 応 急 修 理	127世帯	14世帯	141世帯
学 用 品 の 給 与	267人	53人	320人
障 害 物 除 去	1 世帯		1 世帯

⑥ その他必要事項

a. C町の一部地域について水道管の破損があり、地域住民200世帯が断水しているが、自衛隊の給水車の支援により支障は生じていない。給水管等の復旧工事の進捗状況から判断し、明日中に全面給水できそうである。

b. 日本赤十字社の救護班による医療は〇〇日をもって終了し、重傷患者10名のうち2名をC町の町立病院に入院させ、治療中である。

(3) 決定報告

ア 時 期 応急救助の完了後

イ 内 容 災害発生の日時及び場所、災害の原因、確定した被害状況、法適用市町村名及び適用月日時、応急救助の実施状況及び救助費概算額等

ウ 方 法 文書

[例]

① 災害発生の日時及び場所

(発生報告の例参照)

② 災害の原因

平成〇年〇月〇〇日、F半島附近に上陸し、〇〇日にかけて、当県を斜断した台風第E号(中心気圧920hPa、暴風半径200キロメートル、最大風速45メートル)は県東部地域に猛威をふるい、このため強風による家屋等の倒壊をはじめ、局部的豪雨による中小河川の決壊が相当数生じた。特にC町及びD町を流れるI川の河川水位は警戒水位(4.15)を大きく突破し、最高水位は、8.60に達し、流域各所で破堤、溢水が続発した。

(風 速) 最大風速 45m/s (〇日〇〇時〇分)

最大瞬間風速 57.5m/s (〇〇日〇時〇分)

(降雨量) 連続雨量 1,095mm (〇日~〇〇日)

時間最大雨量 92mm (〇日〇〇時~〇〇時)

日最大雨量 735mm (〇日)

③ 被害状況

被害の状況		市町村名			被害の状況		市町村名					
		C町	D町	合計			C町	D町	合計			
人的被害	死者	1		1	住家の被害	世帯数及び人員	全壊・全焼又は流出	世帯	271	17	288	
	行方不明							人員	902	58	960	
	負傷	重傷	10				10	半壊又は半焼	世帯	424	33	457
		軽傷	7				7		人員	1,500	104	1,604
		小計	17				17	一部損壊	世帯	188	59	247
		計	18				18		人員	625	164	789
住家の被害	棟数	全壊・全焼又は流出	259	17	276	床上浸水	世帯	45	22	67		
		半壊又は半焼	444	33	477		人員	144	90	234		
	一部損壊	190	59	249	床下浸水	世帯	85	424	509			
	床上浸水	48	22	70		人員	258	1,800	2,058			
		床下浸水	74	424	498	災害発生年月日						

④ 法適用市町村名及び法適用月日時

(中間報告の例参照)

⑤ 救助の種類別実施状況及び救助費概算額等 (略)

3 災害に伴う応急措置の業務に従事した者に対する損害補償条例

〔昭和38年4月1日
条例第23号〕

改正 昭和41一条例35

改正 平成6一条例58

改正 平成9一条例47

改正 平成16一条例45

(目的)

第1条 この条例は、災害対策基本法(昭和36年法律第223号。以下「法」という。)第84条第1項に基づき、災害に伴う応急措置の業務に従事した者に対する損害補償に関する事項を定めることを目的とする。

(損害補償)

第2条 法第65条第1項(同条第3項において準用する場合を含む。)の規定又は同条第2項において準用する第63条第2項の規定により、応急措置の業務に従事させられた者が、そのために死亡し、負傷し、若しくは疾病にかかり、又は障がいの状態となったときは、消防法(昭和23年法律第186号)第25条第1項若しくは第2項(同法第36条において準用する場合を含む。)若しくは第29条第5項(同法第30条の2及び第36条において準用する場合を含む。)の規定により消防作業に従事した者、同法第35条の10第1項の規定により救急業務に協力した者又は水防法(昭和24年法律第193号)第24条の規定により水防に従事した者に係る福岡市の公務災害補償の例により、その損害を補償する。

付 則 省略

(警備)

1 警備体制

警察における警備体制及び所掌事務については各警察署長が別に定める。

2 警察連絡体制

(表1)

		交 番	所 在 地
中央警察署 中央区天神1丁目 3-33 734-0110		舞 鶴	中央区舞鶴1丁目
		地 行	〃 地行3丁目
		荒 戸	〃 大濠公園3番
		天 神	〃 天神2丁目
		春 吉	〃 春吉2丁目
		警 固	〃 警固1丁目
		菓 院	〃 菓院4丁目
		清 川	〃 清川3丁目
		六 本 松	〃 六本松2丁目
		小 笹	〃 小笹1丁目

(表2)

		交 番	所 在 地
博多警察署 博多区博多駅前2丁目 8-24 412-0110		千 代	博多区千代2丁目
		堅 粕	〃 東光2丁目
		中 洲	〃 中洲3丁目
		博 多 駅 前	〃 博多駅中央街1番
		住 吉	〃 住吉4丁目
		空 港 前	〃 空港前4丁目
		比 恵	〃 比恵町5番
		那 珂	〃 東那珂1丁目
		板 付	〃 板付2丁目
		月 隈	〃 立花寺1丁目
		麦 野	〃 麦野6丁目

(表3)

		交番・駐在所	所 在 地
東警察署 東区箱崎7丁目 8-2 643-0110		和 白	東区和白2丁目
		香 住 ヶ 丘	〃 香住ヶ丘6丁目
		香 椎	〃 香椎駅前2丁目
		西 戸 崎	〃 西戸崎1丁目
		名 島	〃 名島3丁目
		八 田	〃 舞松原1丁目
		小 松 町	〃 箱崎6丁目
		箱 崎 駅 東	〃 筥松2丁目
		志 賀 島 (駐)	〃 大字志賀島

(表4)

		交番・駐在所	所在地
西警察署 西区今宿西1丁目14-10 805-6110	西警察署	姪の浜交番	西区姪の浜3丁目
		今宿	〃今宿1丁目
		周船寺	〃周船寺2丁目
		石丸	〃石丸4丁目
		壱岐	〃壱岐団地105番地
		北崎(駐)	〃大字宮浦
		能古(駐)	〃能古
		今津(駐)	〃今津

(表5)

		交番・駐在所	所在地
早良警察署 早良区百道1丁目 5-15 847-0110	早良警察署	百道浜	早良区百道浜3丁目
		西新	〃西新3丁目
		室見	〃室見4丁目
		原	〃荒江3丁目
		有田	〃有田4丁目
		野芥	〃加茂2丁目
		四箇田	〃四箇田団地7番
		内野(駐)	〃内野8丁目
		脇山(駐)	〃大字脇山

(表6)

		交番・駐在所	所在地
城南警察署 城南区七隈7丁目 41-15 801-0110	城南警察署	別府	城南区別府2丁目
		七隈警部	〃松山2丁目
		堤	〃堤1丁目

(表7)

		交番	所在地
南警察署 南区塩原2丁目 3-1 542-0110	南警察署	高宮	南区大楠3丁目
		大橋	〃大橋1丁目
		野間	〃野間4丁目
		井尻	〃井尻5丁目
		長住	〃長住4丁目
		三宅	〃三宅2丁目
		警弥郷	〃警弥郷2丁目
		花畑	〃柏原1丁目
		屋形原	〃鶴田4丁目

(表8)

		交番	所在地
博多臨港警察署 博多区石城町9-18 282-0110	博多臨港警察署	博多埠頭	博多区築港本町13番

(表9)

		係名	所在地
福岡空港警察署 博多区大字下臼井782-1 621-0110	福岡空港警察署	地域	福岡空港警察署内

(輸送・交通)

1 緊急輸送道路ネットワーク路線内訳表

区分	道路種別	路線名	路線延長(km)	路線数
第1次	高速自動車道	九州縦貫自動車道鹿児島線宮崎線	2.4	
		小計	2.4	1
	都市高速道路	福岡高速1号線	18.0	
		福岡高速2号線	13.2	
		福岡高速3号線	0.6	
		福岡高速4号線	6.9	
		福岡高速5号線	18.1	
		小計	56.8	5
	その他有料道路	一般国道263号(三瀬トンネル)	3.1	
		一般国道497号(福岡前原道路)	7.7	
	小計	10.8	2	
	一般国道 (指定区間)	一般国道3号	19.2	
		一般国道3号(博多バイパス)	12.1	
		一般国道201号	1.7	
		一般国道202号	38.7	
	小計	71.7	4	
	一般国道 (指定区間外)	一般国道263号	14.5	
		一般国道385号	5.8	
		一般国道495号	4.9	
	小計	25.2	3	
	主要地方道	福岡直方線	0.9	
		福岡東環状線	1.4	
		福岡筑紫野線	1.3	
		博多停車場線	1.1	
		博多港線	0.8	
		福岡空港線	3.0	
		大野城二丈線	0.8	
福岡大宰府線		1.9		
小計	11.2	8		
一般県道	吉塚停車場線	0.4		
	浜新建堅粕線	2.6		
	別府比恵線	0.9		
	桧原比恵線	7.1		
	都地姪浜線	4.2		
	水城下臼井線	1.0		
	後野福岡線	4.1		
	福岡篠栗線	0.2		
小計	20.5	8		
市道	香椎箱崎浜線	0.4		
	松島貝塚線	2.2		
	下臼井博多駅線	1.8		
	御供所井尻1号線	0.6		
	下月隈高木線	1.7		
	博多駅前線	0.4		
	博多姪浜線	3.4		
	千鳥橋唐人町線	3.0		
	博多駅草香江線	0.3		
	地行鳥飼七隈線	3.3		
	平尾別府線	2.1		
	吉塚駅東線	0.4		
	千代今宿線	11.1		
	豊浜小戸線	2.7		
	西新荒江線	1.4		
	東公園線	0.6		
	黒門福浜線	0.7		
	港福浜線	0.4		
	唐人町豊浜線	2.6		

		七隈梅林線	0.3	
		愛宕姪浜線	1.0	
		松崎千早線	0.4	
		石城町497号線	0.2	
		大橋駅前1号線	0.5	
		箱崎阿恵2号線	0.7	
		福岡筑紫野2号線	0.6	
		築港本町475号線	0.2	
		豊浜拾六町線	1.4	
	小計		44.4	28
	臨港道路	アイランドシティ1号線	0.8	
		アイランドシティ2号線(計画区間)	0.7	
		アイランドシティ2号線	1.3	
		香椎アイランドブリッジ	0.19	
		港香A-1臨港道路	0.2	
		港香B-1臨港道路	0.3	
		港香B-2臨港道路	0.8	
		港香B-7臨港道路	0.2	
		香椎かもめ大橋	0.8	
		港博A-7臨港道路	0.3	
		港箱A-1臨港道路	0.2	
		港箱A-2臨港道路	0.5	
		港箱A-8臨港道路	1.0	
		港箱B-23臨港道路	0.4	
		港箱B-5臨港道路	1.5	
		市中A-3臨港道路	0.1	
		港博A-6臨港道路	0.2	
		中央ふ頭1号線	1.2	
	小計		10.69	18
	1次計		253.69	77

区分	道路種別	路線名	路線延長(km)	路線数
第2次	一般国道 (指定区間)	一般国道3号	0.8	
		小計	0.8	1
	一般国道 (指定区間外)	一般国道385号	2.2	
		小計	2.2	1
	主要地方道	福岡直方線	3.9	
		福岡直方線	0.6	
		福岡東環状線	5.2	
		福岡筑紫野線	5.3	
		筑紫野古賀線	0.2	
		大野城二丈線	15.7	
		福岡志摩前原線	4.1	
		福岡早良大野城線	5.9	
		志賀島和白線	13.1	
		福岡志摩線	5.0	
		小計	59.0	10
	一般県道	福岡日田線	5.8	
		吉塚停車場線	0.05	
		湊塩浜線	2.2	
		湊塩浜線(計画区間)	0.8	
		檜原比恵線	0.7	
内野次郎丸弥生線		9.0		
大原周船寺停車場線		1.2		
後野福岡線		4.6		
福岡篠栗線		2.9		
小計		27.25	9	
市道	香椎箱崎浜線	4.3		
	上牟田清水線1号線	0.2		
	御供所井尻1号線	1.1		

	上牟田清水線2号線	1.6	
	天神那の津線	0.3	
	御供所井尻3号線	1.8	
	博多駅草香江線	4.1	
	上牟田清水線3号線	0.2	
	塩原野間線	1.4	
	地行鳥飼七隈線	0.4	
	堅粕西新2号線	2.3	
	博多駅東線	0.3	
	奈多香椎浜線	6.2	
	奈多香椎浜線(計画区間)	1.0	
	豊浜拾六町線	2.8	
	城浜名島線	0.7	
	港福浜線	0.5	
	薬院平尾線	1.2	
	百道通線	0.7	
	西新通線	1.5	
	地行百道線	2.0	
	千里太郎丸線	0.7	
	長浜博多駅1号線	0.4	
	長浜博多駅2号線	0.4	
	三苦雁の巣線	3.2	
	香椎福浜団地2号線	0.7	
	博多駅東2496号線	0.3	
	清水干隈線	6.5	
	天神11号線	0.4	
	千代今宿線	0.8	
	鳥飼通線	0.2	
	鳥飼別府線	0.08	
	荒江169号線	0.4	
	別府82号線	0.5	
	今宿徳永線	0.8	
	今宿女原線	0.1	
	徳永2号線	0.4	
	赤坂831号線	0.08	
	赤坂832号線	0.06	
	赤坂826号線	0.2	
	赤坂838号線	0.1	
	平和448号線	0.3	
	平和町小笹線	1.3	
	平和463号線	0.09	
	千早4667号線	0.1	
	千早名島線	0.1	
	博多駅前87号線	0.3	
	博多駅前111号線	0.2	
	千早2199号線	0.3	
	香椎浜団地3号線	0.2	
	香椎浜線	0.4	
	屋形原1757号線	0.2	
	野多目屋形原線	0.6	
	千代573号線	0.2	
	長浜1443号線	0.08	
	長浜1449号線	0.1	
	長浜1450号線	0.1	
	香椎照葉4414号線	0.3	
	香椎照葉4412号線	0.3	
	香椎照葉4411号線	0.4	
	百道330号線	0.3	
	西新20号線	0.4	
	西新16号線	0.2	
	小計	57.39	63

臨港道路	アイランドシティ1号線	0.9	
	びあトピアトンネル	0.2	
	みなと大橋	0.3	
	港中B-18臨港道路	0.1	
	港中B-6臨港道路	0.1	
	港那A-4臨港道路	0.9	
	港那B-7臨港道路	0.3	
	港箱A-1臨港道路	0.5	
	港博B-7臨港道路	0.2	
	市中B-4臨港道路	0.2	
	市東B-2臨港道路	0.6	
	市東B-3臨港道路	0.2	
	潮井浜橋	0.7	
	新千鳥橋	0.1	
	小計	5.3	16
	2次計	151.94	100

区分	道路種別	路線名	路線延長(km)	路線数
第3次	一般県道	別府比恵線	0.5	
		東光寺竹下春吉線	0.7	
	小計	1.2	2	
	市道	天神5号線	0.1	
		天神2号線	0.1	
		箱崎1号線	0.03	
		博多駅前38号線	0.2	
		姪の浜駅南線	0.08	
		箱崎149号線	0.1	
		今宿徳永線	0.04	
		舞鶴782号線	0.07	
		名島2053号線	0.04	
		住吉252号線	0.1	
		博多駅山王線	0.03	
		博多駅前37号線	0.1	
		博多駅前35号線	0.1	
		堅粕802号線	0.08	
		博多駅東2510号線	0.1	
		博多駅東2509号線	0.03	
		博多駅山王線	0.1	
		東公園614号線	0.05	
		高木弥永3号線	0.3	
		高木弥永4号線	0.3	
		山王2350号線	0.1	
		山王2351号線	0.06	
		山王公園線	0.06	
		博多駅春日原2号線	0.4	
		博多駅前線	0.2	
		今泉1603号線	0.1	
		渡辺通153号線	0.1	
		蒲田久山線	0.1	
		千代今宿線	0.2	
		長浜博多駅1号線	0.1	
		野多目1577号線	0.04	
		原田津屋本町線	0.4	
		東平尾1号線	0.4	
		席田浦田線	0.8	
		東平尾2号線	0.2	
		南里東平尾線	0.2	
		大井2684号線	0.2	
		大井866号線	0.2	
		舞鶴公園線	0.5	
		薬院南公園線	0.3	
		野多目1595号線	0.2	

		桧原柏原2号線	0.9	
		桧原2211号線	0.09	
		百道浜2788号線	0.2	
		百道浜2789号線	0.08	
		田村飯盛線	0.3	
		戸切吉武線	0.3	
		飯盛1404号線	0.3	
		飯盛1403号線	0.05	
		西福岡海浜線	0.5	
		香椎八田線	1.0	
		博多駅春日原2号線	0.02	
		堅粕2247号線	0.02	
		博多駅東2529号線	0.07	
		博多駅東2530号線	0.07	
		大名756号線	0.3	
		大名757号線	0.06	
		馬出東浜線	0.3	
		住吉256号線	0.05	
		吉塚駅東線	0.08	
		吉武金武線	0.1	
		西戸崎棧橋線	1.2	
		荒津1397号線	0.2	
		四箇2179号線	0.7	
		西入部2215号線	0.2	
		多田羅多の津線	0.3	
		多の津内橋線	0.3	
		奈多4832号線	0.4	
		小計	15.0	68
	臨港道路	アイランドシティ2号線	0.5	
		アイランドシティ2-1号線	0.5	
		港箱A-18臨港道路	0.1	
		港箱A-19臨港道路	0.1	
		港箱B-11臨港道路	0.2	
		港箱B-24臨港道路	0.2	
		港東A-4臨港道路	0.1	
		港東A-6臨港道路	0.4	
		港東A-11臨港道路	0.1	
		港東A-16臨港道路	0.2	
		港荒A-3臨港道路	0.1	
		港荒A-5臨港道路	0.09	
		港荒A-6臨港道路	0.2	
		港荒B-6臨港道路	0.3	
		港荒B-7臨港道路	0.4	
		市東B-1臨港道路	0.03	
		小計	3.52	16
	3次計		19.72	86

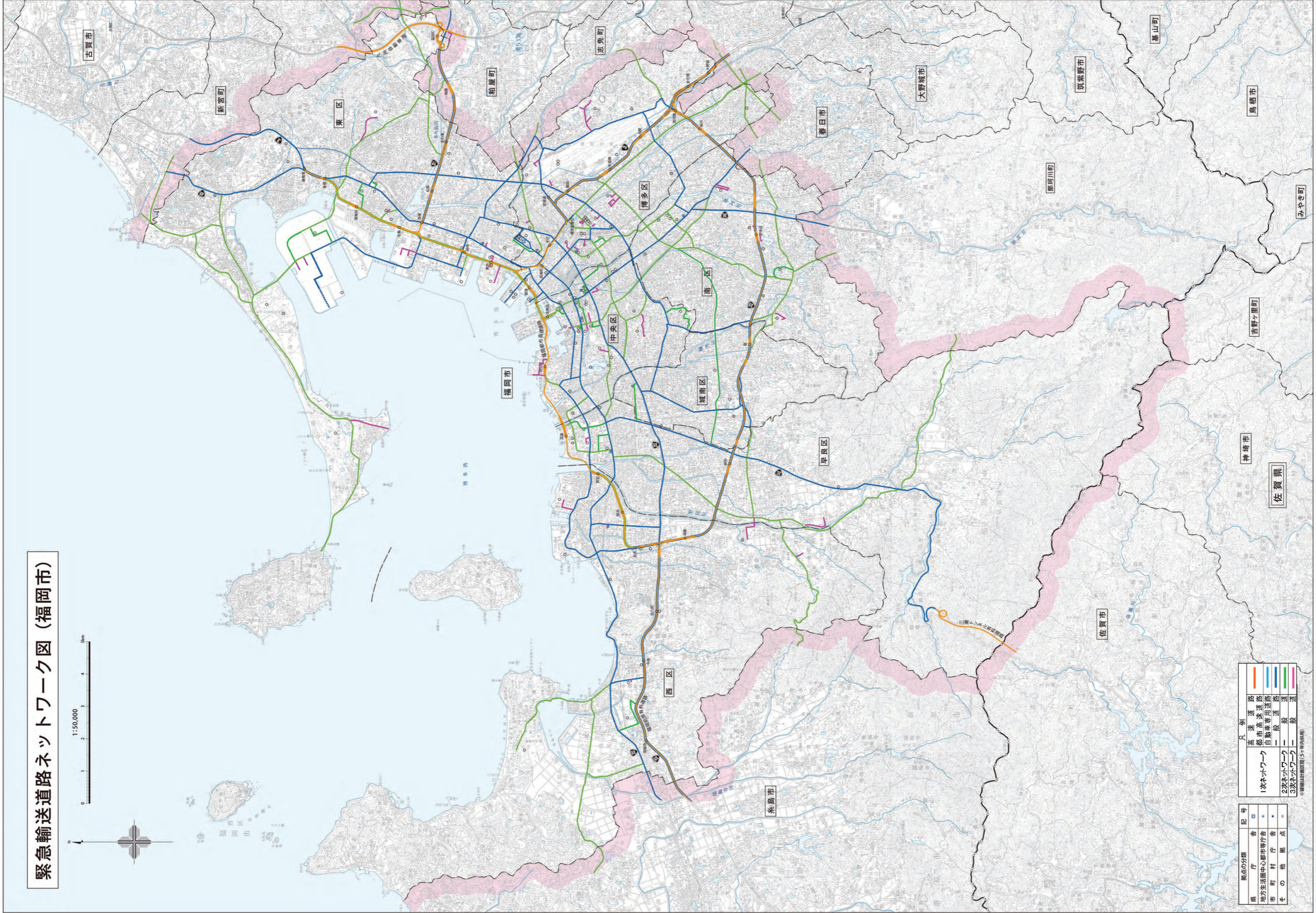

緊急輸送道路ネットワーク図 (福岡市)

1:50,000
0 1 2 3 4 5km



振込の分類	記号
県庁	■
地方生活圏中心部庁舎	□
市町村庁舎	●
その他拠点	○

凡例	色
1次ネットワーク	赤
2次ネットワーク	青
3次ネットワーク	緑
一般道路	黄
自動車専用道路	紫
高速道路	赤
一般道路	青
自動車専用道路	緑
高速道路	黄

この地図は、国土交通省の提供によるものであり、正確性を保証するものではありません。(発行時期 平成 九年 月)

2 船・舟艇保有状況

船名	積別	型式	積載能力	所有者	管理責任者(電話)	備考
きんいん1	客船	ディーゼル 1,000PS×2	旅客 162名	福岡市	港湾空港局客船事務所 (291) 1085	乗組員 5名 総トン数 120.00トン 航海速力 21.8ノット
きんいん	客船	ディーゼル 575PS×2	旅客 85名	福岡市	港湾空港局客船事務所 (291) 1085	乗組員 3名 総トン数 19.00トン 航海速力 21.8ノット
ゆうなみ	客船	ディーゼル 1,018PS×2	旅客 150名 (沿海 100名)	福岡市	港湾空港局客船事務所 (291) 1085	乗組員 5名 総トン数 99.00トン 航海速力 22.0ノット
フラワーのこ	客船 (フェリー)	ディーゼル 900PS×1	旅客 260名	福岡市	港湾空港局客船事務所 (291) 1085	乗組員 6名 総トン数 169.00トン 航海速力 9.3ノット
レインボーのこ	客船 (フェリー)	ディーゼル 1,000PS×1	旅客 200名	福岡市	港湾空港局客船事務所 (291) 1085	乗組員 5名 総トン数 177.00トン 航海速力 9.5ノット
みどり丸	客船	ディーゼル 829PS×2	旅客 82名	福岡市	港湾空港局客船事務所 (291) 1085	乗組員 5名 総トン数 94トン 航海速力 20.21ノット
ニューおろしま	客船	ディーゼル 1,015PS×2	旅客 60名	福岡市	港湾空港局客船事務所 (291) 1085	乗組員 5名 総トン数 73トン 航海速力 21.5ノット
オーシャンライナー5	客船	ディーゼル 940PS	旅客 97名	安田産業 汽船(株)	安田産業汽船(株) 福岡支店 (281) 5446	乗組員 3名 総トン数 19トン 航海速力 18ノット
オーシャンライナー3	客船	ディーゼル 940PS	旅客 88名	安田産業 汽船(株)	安田産業汽船(株) 福岡支店 (281) 5446	乗組員 2名 総トン数 19トン 航海速力 18ノット
かめりあ	客船 RORO	ディーゼル 20,000PS	旅客 628名	近海 郵船(株)	カメラライン(株) (271) 7677	乗組員 42名 総トン数 9,700トン 航海速力 20.7ノット
なのつ	港務艇	ディーゼル 1,015PS×2	旅客 25名	福岡市	港湾空港局維持課 (282) 7143	乗組員 3名 総トン数 34トン 航海速力 27ノット
飛龍	消防艇	ディーゼル 1,107PS×2		福岡市	消防局 (632) 2332	乗組員 16名 総トン数 19トン 航海速力 40ノット
やしま	巡視船			国土交通省	福岡海上保安部長 (281) 5865	総トン数 5,300トン 速力 23ノット以上
あそ	巡視船			国土交通省	福岡海上保安部長 (281) 5865	総トン数 770トン 速力 30ノット以上
むろみ	巡視船			国土交通省	福岡海上保安部長 (281) 5865	総トン数 358トン 速力 30ノット以上
むらくも	巡視艇			国土交通省	福岡海上保安部長 (281) 5865	総トン数 104トン 速力 36ノット以上
ふよう	巡視艇			国土交通省	福岡海上保安部長 (281) 5865	総トン数 26トン 速力 30ノット以上
とびうめ	巡視艇			国土交通省	福岡海上保安部長 (281) 5865	総トン数 26トン 速力 28ノット以上
こちかぜ	巡視艇			国土交通省	福岡海上保安部長 (281) 5865	総トン数 26トン 速力 29ノット以上
なじま	監督 測量船	ディーゼル 360PS×2	旅客 12名	九州地方 整備局	九州地方整備局 博多港湾・空港整備事務所長 (752) 8600	総トン数 35トン 速力 20ノット
ちどり	調査 測量船	ディーゼル 300PS×2	旅客 10名	福岡市	港湾空港局維持課 (282) 7143	乗組員 2名 総トン数 11トン 巡航速度 18.3ノット
海門丸	引船	ディーゼル 4,000	旅客 12名	シンジゲート コーポレーション	福岡海運(株) (281) 1966	乗組員 5名 総トン数 199トン 巡航速度 14.7ノット
新博運丸	引船	ディーゼル 4,000	旅客 12名	博多港運 グリーン SHIPPING	博多港運(株) (281) 7653	乗組員 6名 総トン数 196トン 巡航速度 14.66ノット
竜昇二号	引船	ディーゼル 4,000	旅客 9名	矢野海運	相互運輸(株) (271) 0232	乗組員 4名 総トン数 198トン 巡航速度 14.0ノット
箱崎丸	引船	ディーゼル 2,600	旅客 10名	福島海運	相互運輸(株) (271) 0232	乗組員 6名 総トン数 147トン 巡航速度 12.8ノット
協豊丸	引船	ディーゼル 3,600	旅客 12名	協和汽船 西日本海運	協和汽船(株) (291) 4731	乗組員 6名 総トン数 198トン 巡航速度 14.3ノット

3 福岡市漁業協同組合登録漁船

平成28年4月1日現在

	電話番号	動力船	無動力船	計
福岡市漁業協同組合	(881) 4300	588隻	3隻	591隻
弘 支 所	(603) 6611	46	0	46
志賀島支所	(603) 6509	60	1	61
奈多支所	(607) 3001	31	0	31
箱崎支所	(651) 1215	35	0	35
伊崎支所	(741) 2970	39	0	39
姪浜支所	(881) 0025	79	0	79
能古支所	(881) 0450	47	2	49
浜崎今津支所	(806) 2121	7	0	7
唐泊支所	(809) 2311	40	0	40
西浦支所	(809) 2231	56	0	56
玄界島支所	(809) 2631	117	0	117
小呂島支所	(809) 1560	31	0	31

4 救難艇

所属	船名	隻数	所属	船名	隻数	計	備考
西浦	満応丸	1	小呂島	第2なみゆき	1		
大岳	おおたけ2	1				3	

5 ヘリコプター保有機関

区分	緊急連絡窓口	備考
福岡市消防局	災害救急指令センター 092-725-6595	奈多ヘリポート
北九州市消防局	警防部指令課 093-582-3811	北九州空港
山口県	消防防災課 083-933-2360	山口宇部空港
佐賀県	危機管理防災課 0952-25-7026	佐賀空港
長崎県	消防防災課 0958-24-3597	大村飛行場
大分県	消防防災課 0975-36-1111	大分県央飛行場
熊本県	防災消防課 096-289-2255	熊本空港
宮崎県	危機管理室消防保安班 0985-26-7627	宮崎空港
鹿児島県	消防保安課 099-286-2111 内2254	枕崎ヘリポート
福岡県警察本部	通信指令課 092-641-4141	奈多ヘリポート
海上保安庁	福岡海上保安部警備救難課 092-281-5865	北九州空港 巡視船やしま
国土交通省	九州地方整備局企画課 092-471-6331	奈多ヘリポート
陸上自衛隊	第4師団司令部 第3部防衛班 092-591-1020	目達原飛行場 熊本空港
海上自衛隊	佐世保地方総監部オペレーション 0956-23-7111 (夜間・休日7110)	長崎空港
航空自衛隊	西部航空方面隊司令部防衛部 092-581-4031 運用2班(2334)	福岡空港 芦屋飛行場
西日本空輸株式会社	同 左 092-983-2490	奈多ヘリポート
久留米大学 (ドクターヘリ)	ドクターヘリ運航センター 0942-37-2707	久留米大学

6 ヘリコプター離着陸場

番号	名称	所在地	管理者	地表面況	面積	備考
1	休暇村志賀島 グラウンド	福岡市東区大字勝馬1803-1	財団法人 国民休暇村協会	芝生	100×60	
2	東福岡高校グラウンド	福岡市東区香椎駅東4丁目65-7	東福岡高校	真砂土	200×100	
3	貝塚公園	福岡市東区箱崎7丁目	福岡市 住宅都市局	芝生	150×300	地区避難場所
4	汐井公園	福岡市東区箱崎ふ頭1丁目	福岡市 住宅都市局	真砂土 芝生	150×300	広域避難場所
5	社領南公園	福岡市東区社領3丁目	福岡市 住宅都市局	真砂土 芝生	100×120	地区避難場所
6	城浜公園	福岡市東区城浜団地1丁目	福岡市 住宅都市局	真砂土	120×120	地区避難場所
7	香椎浜公園	東区香椎浜ふ頭1丁目	福岡市 住宅都市局	真砂土 芝生	70×90	地区避難場所
8	箱崎公園	福岡市東区原田4丁目	福岡市 住宅都市局	真砂土	150×250	広域避難場所
9	みどりヶ丘公園	福岡市東区みどりヶ丘3丁目	福岡市 住宅都市局	真砂土	80×100	地区避難場所
10	松崎公園	福岡市東区松崎2丁目	福岡市 住宅都市局	真砂土	40×200	地区避難場所
11	クーンパーク東部運動広場	福岡市東区蒲田1丁目23番地	福岡市 環境局	真砂土	70×50	
12	榎田中央公園	福岡市博多区大字堅粕	福岡市 住宅都市局	真砂土 芝生	120×200	地区避難場所
13	大井中央公園	福岡市博多区大井1, 2丁目	福岡市 住宅都市局	真砂土	110×350	広域避難場所
14	山王公園	福岡市博多区山王1丁目	福岡市 住宅都市局	真砂土 芝生	100×100	広域避難場所
15	東平尾公園	福岡市博多区東平尾公園2丁目	福岡市 住宅都市局	芝生	100×70	広域避難場所
16	平和台陸上競技場	福岡市中央区城内1-4	舞鶴公園 管理事務所	芝生	192×118	
17	地行中央公園	福岡市中央区地行浜1丁目	福岡市 住宅都市局	芝生		地区避難場所
18	舞鶴公園	福岡市中央区城内	福岡市 住宅都市局	真砂土		広域避難場所
19	柏陵高校グラウンド	福岡市南区柏原4丁目47-1	県立柏陵高校	真砂土	150×110	
20	柏原中央公園	福岡市南区柏原4丁目	福岡市 住宅都市局	真砂土 芝生	100×150	地区避難場所
21	長住中央公園	福岡市南区長住5丁目	福岡市 住宅都市局	真砂土	80×80	地区避難場所
22	桧原運動公園	福岡市南区桧原5丁目	福岡市 住宅都市局	芝生		広域避難場所
23	片江中央公園	福岡市城南区東油山3丁目	福岡市 住宅都市局	真砂土	50×60	地区避難場所
24	東油山公園	福岡市城南区東油山6丁目	福岡市 住宅都市局	真砂土	80×80	地区避難場所
25	背振ダム	福岡市早良区大字板屋357-13	福岡市水道局	アスファルト	110×70	
26	早良高校グラウンド	福岡市早良区大字小笠木403	県立早良高校	真砂土	165×165	
27	福岡市消防学校	福岡市早良区西入部1丁目15-10	福岡市消防局	真砂土	178×98	北側に庁舎
28	小田部中央公園	福岡市早良区小田部6丁目	福岡市 住宅都市局	芝生	100×150	地区避難場所

番号	名 称	所 在 地	管理者	地表面 状 況	面 積	備 考
29	重留中央公園	福岡市早良区重留5丁目	福岡市 住宅都市局	真砂土	80×80	地区避難場所
30	西油山中央公園	福岡市早良区大字西油山	福岡市 住宅都市局	真砂土	100×100	地区避難場所
31	百道中央公園	福岡市早良区百道浜3丁目	福岡市 住宅都市局	真砂土	100×130	広域避難場所
32	筑前高校グラウンド	福岡市西区大字千里111-1	県立筑前高校	真砂土	175×100	
33	今津埋立場跡地	福岡市西区今津2286	福岡市 環境局	草 地	40×40	
34	西部運動公園	福岡市西区飯盛荒木385	福岡市 住宅都市局	芝 生	150×70	広域避難場所
35	小戸公園	福岡市西区小戸2丁目2700	福岡市 住宅都市局	芝 生	270×210	広域避難場所
36	西浦漁港埋立地	福岡市西区大字西浦	福岡市 農林水産局	真砂土	60×60	
37	能古島運動広場	福岡市西区大字能古725	福岡市 市民局	真砂土	115×55	
38	玄界島漁港埋立地	福岡市西区玄界島	福岡市 農林水産局	アスファルト	33×40	
39	小呂島ヘリポート	福岡市西区大字小呂島	福岡県 農林水産部	コンクリート	30×30	
40	愛宕浜中央公園	福岡市西区愛宕浜3丁目	福岡市 住宅都市局	真砂土 芝 生	100×170	地区避難場所
41	野方中央公園	福岡市西区野方5丁目	福岡市 住宅都市局	真砂土 芝 生	100×150	地区避難場所
42	姪浜中央公園	福岡市西区姪浜	福岡市 住宅都市局	真砂土	70×100	地区避難場所
43	元岡運動広場	福岡市西区大字元岡	福岡市 住宅都市局	真砂土	59×50	
44	九大伊都キャンパス	福岡市西区元岡744	国立行政法人 九州大学	アスファルト	38×53	

※小・中学校グラウンドは、緊急的な人員・物資搬送場所として使用できる。

7 応援航空機の受援対策

(1) 消防防災機関の応援ヘリコプターの集結及び燃料補給場所

- ア 主基地: 奈多ヘリポート
- イ 副基地: 北九州空港
- ウ 空港以外の宿泊駐機が可能な場所
福岡市消防学校(中型機3~4機)

(2) 防衛省の応援ヘリコプターの集結及び燃料補給場所

- ア 主基地: 福岡空港(自衛隊管理区域)
- イ 副基地: 目達原飛行場

8 福岡市交通局（地下鉄）

○ 交通施設の種別、名称、所在地

- ア 種 別 鉄道による運送事業
- イ 名 称 福岡市交通局
- ウ 所在地 福岡市中央区大名2丁目5番31号

○ 施設の状況

ア 鉄 道

線 名	区 間	延長距離	線 種		沿 線
			単 線	複 線	
空港線（1号線）	姪 浜 ～ 福 岡 空 港	14.9km	—	14.9km	福 岡 市
箱崎線（2号線）	中 洲 川 端 ～ 貝 塚	5.2km	—	5.2km	〃
七隈線（3号線）	橋 本 ～ 博 多	14.1km	—	14.1km	〃

イ 関係機関

名 称		所 在 地	電 話
交 通 局		中央区大名2丁目5番31号	732-4105
天 神 管 区 駅	姪 浜 駅	西区姪の浜4丁目8番1号	741-7800 (天神駅)
	室 見 駅	早良区室見1丁目	
	藤 崎 駅	早良区百道2丁目	
	西 新 駅	早良区西新3丁目	
	唐 人 町 駅	中央区唐人町1丁目	
	大 濠 公 園 駅	中央区大手門1丁目	
	赤 坂 駅	中央区赤坂1丁目	
天 神 駅	中央区天神2丁目		
博 多 管 区 駅	祇 園 駅	博多区御供所町	451-7800 (博多駅)
	博 多 駅	博多区博多駅中央街	
	東 比 恵 駅	博多区東比恵2丁目	
	福 岡 空 港 駅	博多区大字下臼井	
貝 塚 管 区 駅	中 洲 川 端 駅	博多区上川端町	651-7800 (貝塚駅)
	呉 服 町 駅	博多区綱場町	
	千 代 県 庁 口 駅	博多区千代4丁目	
	馬 出 九 大 病 院 前 駅	東区馬出2丁目	
	箱 崎 宮 前 駅	東区馬出4丁目	
	箱 崎 九 大 前 駅	東区箱崎3丁目	
	貝 塚 駅	東区箱崎7丁目1番1号	

	名 称	所 在 地	電 話
橋 本 管 区 駅	橋 本 駅	西区橋本2丁目	894-7800 (橋本駅)
	次 郎 丸 駅	早良区次郎丸1丁目	
	賀 茂 駅	早良区賀茂3丁目	
	野 芥 駅	早良区野芥2丁目	
	梅 林 駅	城南区梅林4丁目	
	福 大 前 駅	城南区七隈8丁目	
	七 隈 駅	城南区七隈4丁目	
	金 山 駅	城南区七隈3丁目	
天 神 南 管 区 駅	茶 山 駅	城南区茶山1丁目	715-7800 (天神南駅)
	別 府 駅	城南区別府2丁目	
	六 本 松 駅	中央区六本松4丁目	
	桜 坂 駅	中央区桜坂3丁目	
	薬 院 大 通 駅	中央区薬院4丁目	
	薬 院 駅	中央区白金1丁目	
	渡 辺 通 駅	中央区渡辺通2丁目	
	天 神 南 駅	中央区渡辺通5丁目	
	榎 田 神 社 前 駅	博多区祇園町	
	姪 浜 乗 務 事 務 所	西区姪の浜5丁目9番1号 姪浜合同事務所	882-3131
	橋 本 乗 務 事 務 所	西区橋本2丁目34番1号	811-7263
	姪 浜 保 守 事 務 所	西区姪の浜5丁目9番1号	891-5355
	橋 本 保 守 事 務 所	西区橋本2丁目34番1号	811-7912
	姪 浜 車 両 工 場	西区下山門4丁目1番1号	881-3370
	橋 本 車 両 工 場	西区橋本2丁目34番1号	811-7234

9 九州旅客鉄道株式会社

○ 交通施設の種別、名称、所在地

- ① 種 別 鉄道及び自動車による運送事業
- ② 名 称 九州旅客鉄道株式会社
- ③ 所 在 地 福岡市博多区博多駅前3-25-21

○ 施設の状況

鉄 道 線 (JR九州)

線 名	区 間	延長距離	線 種		沿 線
			単線	複線	
鹿 児 島 本 線	福工大前～南福岡	19.8km	-km	19.8km	福 岡 市
筑 肥 線	姪 浜 ～ 周 船 寺	8.1		8.1	福 岡 市
香 椎 線	西 戸 崎 ～ 土 井	16.4	16.4		福 岡 市
篠 栗 線	吉 塚 ～ 柚 須	2.5	2.5		福 岡 市
合 計		46.8	18.9	27.9	福 岡 市

主 な 機 関 (JR九州)

機 関 名	所 在 地	電 話
福 工 大 前 駅	東区和白ヶ丘1丁目22-27	606-2517
香 椎 駅	東区香椎駅前1丁目11-1	681-7186
千 早 駅	東区千早4丁目93-1	663-7200
吉 塚 駅	博多区吉塚本町13-28	651-0018
博 多 駅	博多区博多駅中央街1-1	431-0202
南 福 岡 駅	博多区寿町2丁目9-30	582-6680
博 多 運 転 区	博多区博多駅中央街1-1	435-0052
南 福 岡 運 転 区	博多区寿町1丁目1-1	574-8223
南 福 岡 車 両 区	博多区寿町1丁目1-1	571-4369
博 多 車 掌 区	博多区博多駅前4丁目38-10	441-6278
博 多 保 線 区	東区筥松2丁目34-1-1	642-1720
博 多 電 力 区	博多区博多駅前4丁目38-10	441-6283
博 多 信 号 通 信 区	東区筥松2丁目34-1-2	642-1617
博 多 新 幹 線 乗 務 所	博多区博多駅中央街1-1	435-0051

○ 観測機器

観測機器	観 測 箇 所		運 転 規 制 区 間		
雨 量 警 報 機	鹿 児 島 本 線	福 工 大 前 駅	鹿 児 島 本 線	福 工 大 前 ～ 箱 崎	
		香 椎 駅	香 椎 線	西 戸 崎 ～ 土 井	
		博 多 駅	貨 物 支 線	千 早 ～ 福 岡 貨 物 ターミナル	
		南 福 岡 駅	鹿 児 島 本 線	箱 崎 ～ 博 多	
風 速 記 録 計	筑 肥 線 (多 々 良 川 橋 梁 付 近)	今 宿 駅	筑 肥 線	姪 浜 ～ 筑 前 前 原	
		鹿 児 島 本 線 (多 々 良 川 橋 梁 付 近)	香 椎 駅	鹿 児 島 本 線	香 椎 ～ 箱 崎
			西 唐 津 指 令	貨 物 支 線	千 早 ～ 福 岡 貨 物 ターミナル
	筑 肥 線 (今 宿 ～ 周 船 寺 間)		筑 肥 線	今 宿 ～ 周 船 寺	

10 西日本旅客鉄道株式会社

○ 交通施設の種別、名称、所在地

- ① 種 別 鉄道による運送事業
- ② 名 称 西日本旅客鉄道株式会社
- ③ 所在地 本 社 大阪市北区芝田二丁目4番24号
新幹線管理本部福岡支社 福岡市博多区博多駅中央街1番1号新幹線博多ビル6F

○ 施設の状況

鉄 道 線 (JR西日本)

線 名	区 間	延長距離	線 種	沿 線
			複 線	
山陽新幹線	小 倉 ～ 博 多 (福岡市管内)	8.95km	8.95km	福岡市
博多南線	博 多 ～ 博 多 南 (福岡市管内)	7.88km	7.88km	福岡市
合 計		16.83km	16.83km	

主 な 機 関 (JR西日本)

機 関 名	所 在 地	電 話
福 岡 支 社	福岡市博多区博多駅中央街1-1 新幹線博多ビル6F	474-1677
博 多 駅	福岡市博多区博多駅中央街1-1	472-8424

11 西日本鉄道株式会社

○ 交通施設の種別、名称、所在地

- ① 種 別 鉄道及び自動車による運送事業その他
- ② 名 称 西日本鉄道株式会社
- ③ 所在地 福岡市博多区博多駅前3丁目5番7号(博多センタービル) 電話 (734) 1552 (対策総本部)

○ 施設の状況

鉄 道 (西 鉄)

線 名	区 間	延長距離	線 種		沿 線
			単 線	複 線	
天神大牟田線	西鉄福岡 (天神)～雑餉隈	m 8,000	m —	m 8,000	福 岡 市
貝塚線	貝塚～三苦	9,000	9,000	—	福 岡 市
合 計		17,000	9,000	8,000	

福岡市

電 車 営 業 所 (西 鉄)

名 称	所 在 地	電 話
鉄 道 事 業 部	博多区博多駅前3丁目5-7	(734) 1485
福 岡 管 理 駅	中央区天神2丁目11-2	(761) 6871
貝塚電車営業所	東区箱崎7丁目1-3	(651) 2524

自 動 車 営 業 所 (西 鉄)

名 称	所 在 地	電 話
自 動 車 事 業 本 部	博多区博多駅前3丁目5-7	(734) 2684
吉 塚 自 動 車 営 業 所	東区馬出1丁目30-1	(651) 1617
アイランドシティ自動車営業所	東区香椎照葉5丁目1-9	(674) 3460
土 井 自 動 車 営 業 所	東区多々良1丁目53-1	(691) 2903
博 多 自 動 車 営 業 所	博多区博多駅前1丁目20-26	(431) 6350
竹 下 自 動 車 営 業 所	博多区那珂6丁目20-26	(482) 4621
桧 原 自 動 車 営 業 所	南区桧原4丁目8-1	(565) 0461
柏 原 自 動 車 営 業 所	南区柏原6丁目37番478	(565) 1668
片 江 自 動 車 営 業 所	城南区片江2丁目9-48	(861) 0126
百 道 浜 自 動 車 営 業 所	早良区百道浜2丁目3-33	(845) 8506
早 良 自 動 車 営 業 所	早良区東入部2丁目1-5	(804) 0425
愛 宕 浜 自 動 車 営 業 所	西区愛宕浜3丁目5027	(882) 8865
壱 岐 自 動 車 営 業 所	西区野方1丁目22-14	(811) 4777
金 武 自 動 車 営 業 所	西区室見が丘1丁目39-1	(894) 7040
福 岡 高 速 自 動 車 営 業 所	中央区那の津3丁目8-15	(771) 7390
西 鉄 天 神 高 速 バ ス タ ー ミ ナ ル	中央区天神2丁目1-1	(771) 2961
福 岡 空 港 バ ス タ ー ミ ナ ル	博多区上臼井柳井348	(621) 2451

○ 災害要注意箇所

浸水地域等 (西 鉄)

区 名	地すべり等
東 区	貝 塚 線 皆打橋付近
東 区	貝 塚 線 和白～三苦間

12 大阪航空局福岡空港事務所

○ 空港の施設概要

施設名	基本施設	附帯施設	備考
福岡空港	1. 滑走路 2,800m×60m	1. 消防車 12台	(1) 航空局4台 7台 (2) 消防局3台 3台 (3) 自衛隊5台 2台
		2. 格納庫 4棟	(1) 自衛隊 3 (2) 米 軍 1
		3. 定期便使用機種	
		(1) B737-400 145.150.167席	
		(2) B737-500 126席	
		(3) B737-700 136席	
		(4) B737-800 165席	
		博多停車場線 569席	
		(6) B777-300 524席	
		(7) B777-200 415席	
		(8) B767-300 279席	
		(9) A320 166席	
		(10) A321 195席	
		(11) MD-81 163席	
		(12) MD-87 134席	
		(13) MD-90 150席	
		(14) SF34 36席	
		(15) DHC8-100 39席	
		(16) DHC8-400 74席	

○ 援助要請機関への連絡先

機 関 名	電 話 番 号	連 絡 担 当
海上保安庁 第七管区海上保安本部 福岡航空基地	093-321-2931 092-441-8315	航空管制運航情報官
防 衛 庁 ※ 陸上自衛隊第4師団司令部 航空自衛隊西空司令部 西空司令部支援飛行隊	092-591-1020 092-581-4031 092-581-4031	航空管制運航情報官
警 察 福岡県警察本部 福岡空港警察署	092-641-4141 092-621-0110	航空保安防災課
消 防 署 災害救急指令センター	092-725-6595	航空保安防災課
航空会社 日本航空 航務課 全日本空輸 ステーションコントロール課 スカイマーク キャセイパシフィック 大韓航空	092-621-4747 092-611-8516 092-621-7680 092-477-0300 092-477-7561	航空管制運航情報官

13 西日本高速道路株式会社九州支社

○ 交通施設の種別、名称、所在地

- ① 種 別 高速自動車国道の管理
- ② 名 称 西日本高速道路株式会社九州支社
- ③ 所在地 福岡市博多区博多駅東3丁目13-15
電話 092-260-6111

○ 施設の状況

高 速 自 動 車 道

路線名	区 間	延長距離	車線数		沿 線
			2車線	4車線	
九州縦貫自動車道	古賀IC～福岡IC	2,395m	—	2,395m	福岡市

料 金 所

名 称	所 在 地	電 話
福岡料金所	東区蒲田3丁目25-58	092-691-2055

14 福岡北九州高速道路公社

○ 交通施設の種別、名称、所在地

- ① 種 別 指定都市高速道路の建設及び管理
- ② 名 称 福岡北九州高速道路公社
- ③ 所在地 福岡市東区東浜2丁目7-53 (TEL 631-3282)

○ 施設の状況

福 岡 都 市 高 速

号 線	区 間	延 長 (Km)
1 号 線	東区香住ヶ丘二丁目～西区福重三丁目	18.0
2 号 線	博多区千代六丁目～太宰府市水城二丁目	13.2
3 号 線	博多区東光二丁目～博多区豊二丁目	0.6
4 号 線	東区箱崎ふ頭三丁目～東区蒲田三丁目	6.9
5 号 線	博多区西月隈四丁目～西区福重三丁目	18.1
6 号 線	東区香椎浜一丁目～東区みなと香椎一丁目	2.5
合 計		59.3

車 両 制 限

重 量	総重量25t	軸重10t	輪荷重5t
寸 法	幅2.5m	高さ4.1m(名島入口、香椎浜入口は3.8m)	長さ12m

- 緊急通行車両確認証明書
災害対策基本法施行規則(別記様式第3)



- 備考1 色彩は、記号を黄色、縁及び「緊急」の文字を赤色〔登録(車両)番号〕「有効期限」、「年」、「月」、「日」の文字を黒色、登録(車両)番号並びに年、月及び日を表示する部分を白色、地を銀色とする。
- 備考2 記号の部分に、表面の画像が光の反射角度に応じて変化する措置を施すものとする。
- 備考3 図示の長さの単位は、センチメートルとする。

- 緊急通行車両確認証明書
災害対策基本法施行規則（別記様式第4）

第 号		年 月 日	
緊急通行車両確認証明書			
		知 事 ㊟ 公安委員会 ㊟	
番号票に表示されている番号			
車両の用途(緊急輸送を行う車両にあつては、輸送人員又は品名)			
使用者	住 所	TEL() 局 番	
	氏 名		
通 行 日 時			
通 行 経 路	出 発 地	目 的 地	
備 考			

(備考)用紙は、日本工業規格A5とする。

15 交通注意箇所

○道路交通要注意箇所

区分	路線名	位置	番号	要注意箇所			注意内容	備考
				延長(m)	幅員(m)	法高等(m)		
東	市道 千早土井線	若宮1丁目	1	65.0	12.0	10.0	落石	継続
	市道 勝馬2号線	大字勝馬	2	20.0	4.8	4.0	法面崩壊	継続(民有地)
	市道 美和台3000号線	美和台1丁目55	3	30.0	5.0	5.0	法面崩壊	継続
	市道 勝馬志賀島線	志賀島877	4	40.0	3.0	10.0	路肩崩壊	新規(民有地)
	市道 多々良1916号線	多々良2丁目28-2	5	10.0	4.0	5.0	法面崩壊	継続
	市道 名島2013号線	名島4丁目14-30	6	40.0	4.0	5.0	法面崩壊	継続
	市道 香椎1028号線	香椎3丁目19-21	7	60.0	5.0	5.0	石積崩壊	新規
博多	市道 月隈992号線	月隈2丁目23	8	200.0	13.0	10.0	法面崩壊	継続(民有地)
中央	市道 桜坂861号線	桜坂2丁目	9	20.0	5.2	6.2	法面崩壊	継続(民有地)
	市道 桜坂862号線	桜坂2丁目	10	40.0	4.0	8.5	法面崩壊	継続(民有地)
	市道 谷921号線	谷2丁目	11	40.0	3.0	8.0	法面崩壊	継続
	市道 笹丘972号線	笹丘2丁目	12	13.0	3.1	4.0	法面崩壊	新規(民有地)
	市道 桜坂小笹線	輝国1丁目	13	69.0	13.5	3.0	石積崩壊	新規
南	市道 柏原1931号線	柏原3丁目21~24	14	107.0	6.5	40.0	法面崩壊・落石等	継続(民有地)
城南	市道 友丘1099号線	友丘5丁目	15	20.0	3.4	0.9	法面崩壊	継続
早良	国道 263号	大字曲淵(8カーブ)	16	38.0	9.0	7.0	石積崩壊	継続
	県道 入部中原停車場線	大字権原(28カーブ)	17	10.0	5.0	15.0	法面崩壊・落石等	継続(民有地)
	市道 陽光台線	早良7丁目28	18	80.0	6.2	10.0	地滑り対策	継続(民有地)
	市道 早良2360号線	早良7丁目29	19	120.0	6.2	15.0	地滑り対策	継続(民有地)
西	県道 飯場金武線	大字金武	20	15.0	4.0	10.0	法面崩壊・落石等	継続(民有地)
	市道 能古島環状線(西1幹)	大字能古	21	80.0	7.0	20.0	落石	継続(民有地)
	市道 能古島環状線(散策路)	大字能古	22	100.0	2.5	10.0	落石	継続(民有地)
西(今宿)	市道 草場桑原線	大字桑原	23	40.0	4.0	30.0	法面崩壊・落石等	継続(民有地)
	主要地方道 福岡志摩前原線	大字宮の浦	24	248.0	7.0	15.0	法面崩壊・落石等	継続(民有地)
	市道 千代今宿線	今宿青木	25	40.0	9.0	15.0	法面崩壊・落石等	継続(民有地)
	市道 小田2808号線	大字小田	26	15.0	3.5	20.0	法面崩壊・落石等	継続(民有地)
	市道 桑原草場線	大字草場	27	30.0	7.8	40.0	法面崩壊・落石等	継続(民有地)
	市道 千代今宿線	今宿青木	28	1500.0	9.0	5.0	道路護岸の崩壊	継続
合計	25路線	28箇所		総延長L= 3,090.0 m				

○橋梁要注意箇所

区分	橋名	位置	(河川名)	番号	要注意箇所		注意内容	備考
					橋長(m)	幅員(m)		
博多	美野島陸橋	美野島3丁目		1	185.7	14.0	老朽化	継続
中央	無名橋	六本松3丁目		2	7.0	4.8	老朽化	継続
西 (今宿)	今津橋	今津		3	160.0	6.0	老朽化	継続
計	3橋			総橋長L=	352.7	m		

(救助・救急)

1 救出及び救急にかかる編成

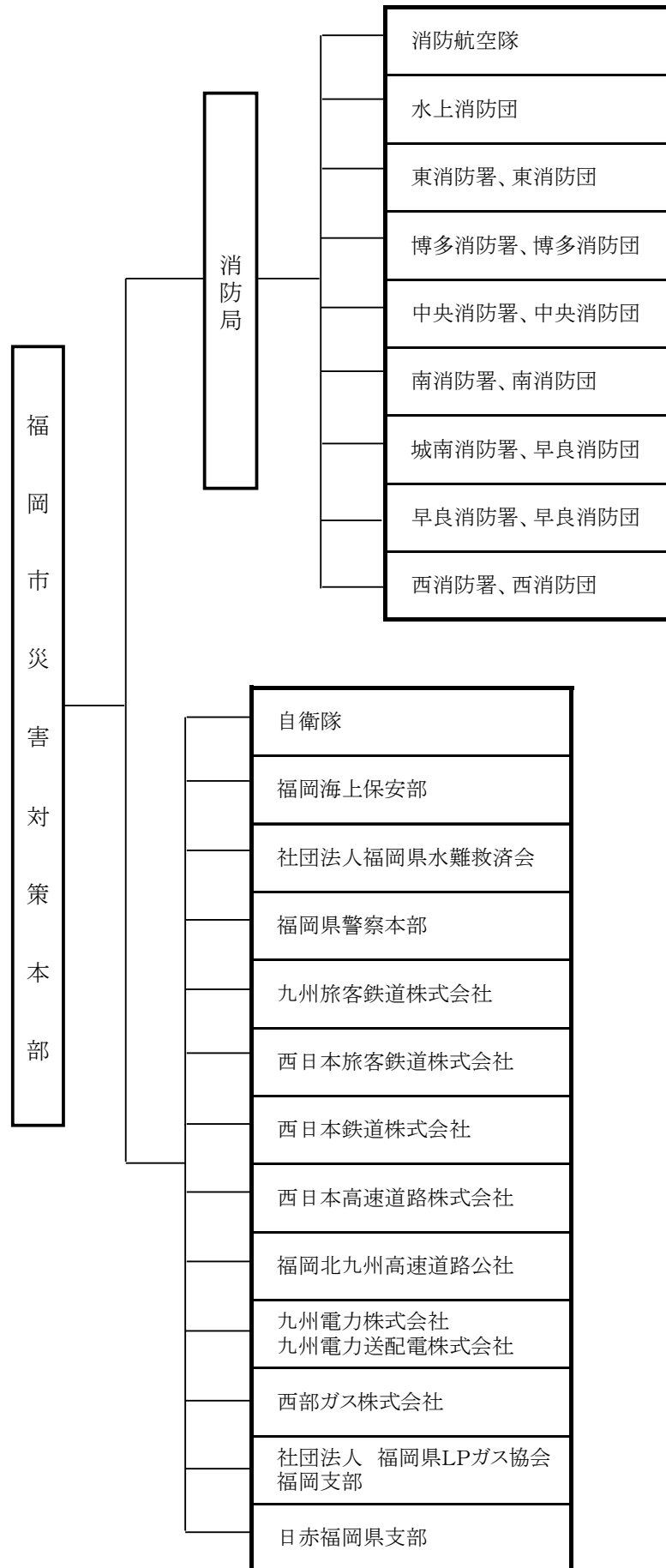

2 救急空輸搬送先医療機関(災害拠点病院)

医療機関名	所在地	離着陸場	連絡先
国立病院機構九州医療センター	福岡市中央区地行浜1-8-1	屋上緊急離着陸場	092-852-0700
九州大学病院	福岡市東区馬出3-1-1	屋上ヘリポート	092-641-1151
福岡和白病院	福岡市東区和白丘2-2-75	屋上ヘリポート	092-608-0001
福岡県済生会福岡総合病院	福岡市中央区天神1-3-46	屋上ヘリポート	092-771-8151
福岡赤十字病院	福岡市南区大楠3-1-1	屋上ヘリポート	092-521-1211
福岡大学病院	福岡市城南区七隈7-45-1	構内離着陸場	092-801-1011
福岡記念病院	福岡市早良区西新1-1-35	九州医療センター 屋上緊急離着陸場	092-821-4731
国立病院機構福岡東医療センター	古賀市千鳥1-1-1	医療センターグラウンド	092-943-2331
福岡青洲会病院	糟屋郡粕屋町長者原西4-11-8	粕屋南部消防本部中部消防署	092-939-0010
宗像水光会総合病院	福津市日蔭野5-7-1	福津市総合運動公園 (なまぜの郷)	0940-34-3111
福岡県済生会二日市病院	筑紫野市湯町3-13-1	サニクリーン九州筑紫野トレーニングセンター 野球場	092-923-1551
福岡徳洲会病院	春日市須玖北4-5	屋上ヘリポート	092-573-6622
朝倉医師会病院	朝倉市来春422-1	敷地内ヘリポート	0946-23-0077
久留米大学病院	久留米市旭町67	久留米大学医学部ヘリポート	0942-35-3311
聖マリア病院	久留米市津福本町422	屋上ヘリポート	0942-35-3322
田主丸中央病院	久留米市田主丸町益生田892	そよ風ホール多目的広場	0943-72-2460
筑後市立病院	筑後市大字和泉917-1	屋上場外	0942-53-7511
大牟田市立病院	大牟田市宝坂町2-19-1	大牟田記念グラウンド	0944-53-1061
ヨコクラ病院	みやま市高田町濃施480-2	屋上場外	0944-22-5811
飯塚病院	飯塚市芳雄町3-83	遠賀川飯塚地区防災 ステーション	0948-22-3800
田川市立病院	田川市大字楠1700-2	田川消防署	0947-44-2100
新小文字病院	北九州市門司区大里新町2-5	屋上ヘリポート	093-391-1001
戸畑共立病院	北九州市戸畑区沢見2-5-1	北九州イノベーションギャラリー	093-871-5421
北九州総合病院	北九州市小倉北区東城野町1-1	北九州空港	093-921-0560
北九州市立医療センター	北九州市小倉北区馬借2-1-1	勝山公園大芝生広場	093-541-1831
健和会大手町病院	北九州市小倉北区大手町13-1	北九州市消防局	093-592-5511
九州労災病院	北九州市小倉南区曾根北町1-1	屋上場外	093-475-9575
北九州市立八幡病院	北九州市八幡東区尾倉2-6-2	屋上ヘリポート	093-662-6565
産業医科大学病院	北九州市八幡西区医生ヶ丘1-1	構内グラウンド	093-603-1611
地域医療機能推進機構九州病院	北九州市八幡西区岸の浦1-8-1	屋上ヘリポート	093-641-5111
新行橋病院	行橋市道場寺1411	ヘリポート	0930-24-8899
小波瀬病院	京都府苅田町大字新津1598	敷地内緊急離着陸場	0930-24-5211

3 特殊技能者

潜水士を要請する場合

救出作業に潜水士を要する場合には、次の機関に協力を依頼する。

名称	所在地	潜水夫	電話
福岡海上保安部巡視船むろみ	博多区沖浜町8-1	4人	281-5865
麻生海事工業所	博多区築港本町1	1人	291-2653

4 福岡県災害派遣医療チーム(福岡県DMAT)指定病院一覧表

二次保健医療圏	医療機関名	窓口の名称	電話	FAX
県下全域	(基幹災害拠点病院) 国立病院機構 九州医療センター	救急治療センター	24時間 092-841-9899	24時間 092-847-8802
福岡・糸島	九州大学病院	総務課	092-641-1151	092-642-5008
		救命救急センター	時間外 092-642-5163	時間外 092-642-5164
	福岡和白病院	総務課	092-608-0001	092-607-3051
		ER受付	時間外 092-608-0001	時間外 092-608-1550
	福岡県済生会 福岡総合病院	総務課	092-771-8151	092-716-0185
		時間外受付	時間外 092-771-8151	時間外 092-714-5937
	福岡赤十字病院	総務課	092-521-1211	092-522-3066
		救急外来受付	時間外 092-521-1211	時間外 092-522-3066
	福岡大学病院	救命救急センター	24時間 092-801-1011	24時間 092-862-8300
	福岡記念病院	総務課	24時間 092-821-4731	24時間 092-821-6449
粕屋	国立病院機構 福岡東医療センター	管理課	24時間 092-943-2331	24時間 092-943-8775
	福岡青洲会病院	受付	24時間 092-939-0010	24時間 092-939-2515
宗像	宗像水光会総合病院	総務課	0940-34-3111	0940-34-3141
		時間外窓口	時間外 0940-34-3111	時間外 0940-34-3141
筑紫	福岡県済生会 二日市病院	救急外来	24時間 092-923-1551	24時間 092-924-5210
春日	福岡徳洲会病院	総務課	092-573-6622	092-573-1733
		医事課	時間外 092-573-6622	時間外 092-573-1733
朝倉	朝倉医師会病院	総務課	0946-23-0077	0946-23-0076
		医事課受付、警備室	時間外 0946-23-0077	時間外 0946-23-0076
久留米	久留米大学病院	高度救命救急センター	24時間 0942-31-7643	24時間 0942-38-9636
	聖マリア病院	救急業務室	24時間 0942-35-3322	24時間 0942-34-4654
	田主丸中央病院	受付	0943-72-2460	0943-72-3293
時間外受付		時間外 0943-72-2460	時間外 0943-72-3293	

二次保健医療圏	医療機関名	窓口の名称	電話	FAX
筑後	筑後市立病院	総務課	24時間 0942-53-7511	24時間 0942-53-7515
有明	大牟田市立病院	総務課	0944-53-1061	0944-52-4653
		守衛室	時間外 0944-53-1061	時間外 0944-52-4653
みやま	ヨコクラ病院	総務課	0944-22-5811	0944-22-2045
		事務当直室	時間外 0944-22-5811	時間外 0944-22-2045
飯塚	飯塚病院	総務課ER-Aide	24時間 0948-22-3800	24時間 0948-29-8045
田川	田川市立病院	総務課	0947-44-2100	0947-45-0715
		時間外窓口	時間外 0947-44-2100	時間外 0947-45-0715
北九州地域	新小文字病院	総務課	093-391-1001	093-391-7001
		時間外受付	時間外 093-391-1001	時間外 093-391-7765
	戸畑共立病院	総務課	093-871-5421	093-871-5499
		時間外受付	時間外 093-871-5421	時間外 093-871-5499
	北九州総合病院	救急外来事務	24時間 093-921-0560	24時間 093-922-7208
	北九州市立医療センター	受付	24時間 093-541-1831	24時間 093-533-8693
	健和会大手町病院	救急外来	24時間 093-582-0099	24時間 093-583-0578
	九州労災病院	総務課	093-471-1121	093-473-0627
		防災センター	時間外 093-475-1997	時間外 093-475-9621
	北九州市立八幡病院	救急外来	24時間 080-7043-7620	時間外 093-662-1915
	産業医科大学病院	病院管理課	093-603-1611	093-691-8892
		事務当直室	時間外 093-603-1611	時間外 093-691-7395
地域医療機能推進機構九州病院	総務企画課・救急外来	093-641-5111	093-642-1868	
	医事課時間外受付	時間外 093-641-5111	時間外 093-642-1868	
京築	新行橋病院	受付	0930-24-8899	0930-22-5551
		時間外受付	時間外 0930-24-8899	時間外 0930-22-0659
	小波瀬病院	救急外来	24時間 0930-24-5211	24時間 0930-22-4416

5 救出（死体の捜索及び収容を含む）に要する車両等、舟艇、用具一覧表

(1) 車両等一覧表

令和4年4月1日現在

種別 局別	普通自動車						軽自動車	合 計	うち 緊急通行車 両届出済車 両数
	乗用車	貨物	バス	救急車	道路パト車	計			
市長室	4					4	0	4	1
財政局	17		3			20	56	76	22
市民局						0	2	2	0
こども未来局	1					1	9	10	0
福祉局						0	10	10	0
保健医療局									
環境局	2	7				9	28	37	12
経済観光文化局				1		1	2	3	0
農林水産局						0	18	18	1
住宅都市局		1				1	18	19	3
道路下水道局						0	50	50	22
港湾空港局	2	1				3	18	21	2
東区役所	2	1	1		1	5	45	50	27
博多区役所	3	1	1		1	6	37	43	23
中央区役所	2	1	1		1	5	22	27	19
南区役所	3	1	1		1	6	38	44	26
城南区役所	2	1	1		1	5	28	33	20
早良区役所	2	1	1		1	5	35	40	26
西区役所	2	2	1		2	7	45	52	30
教育委員会	1					1	11	12	1
農業委員会						0	2	2	0
議会事務局	2					2	0	2	0
合 計	45	17	10	1	8	81	474	555	235

令和5年4月1日現在

消 防 局			消 防 団		
水槽付消防ポンプ車	33	大型放水砲搭載ホース延長車	1	積載型ポンプ車	70
化学消防ポンプ車	2	重機搬送車	1	予備車	2
大型化学高所放水車	2	拠点機能形成車	1		
泡原液搬送車	2	高規格救急車	40		
はしご付消防ポンプ車	7	ホースカー	7		
小型はしご付消防ポンプ車	2	緊急連絡車	13		
小型ポンプ車	3	査察車	21		
救助工作車	10	司令車	1		
指揮車	7	調査車	19		
資機材搬送車	1	指導連絡車	22		
機動支援車	1	団指導連絡車	7		
特殊災害対応車	3	応急手当普及啓発車	3		
照明車	1	広報車	2		
緊急輸送車	7	人員輸送車	3		
大型除染システム車	1	輸送車	2		
大型プロアーカー	1	ヘリコプター	2		
ウォーターカッター車	1	消防艇	1		
燃料補給車	1				
機動連絡車	1				
大容量送水ポンプ車	1		233		
合 計				合 計	72

(2) 舟艇一覧表

船別 所管	救 難 艇	消 防 艇	作 業 艇	巡 視 船 艇	救 命 艇 2	機 械 船 漁 業 用	伝 馬 船	検 疫 船	ゴ ム ボ ー ト	複 合 艇 等 6	計
消 防 局		1							24		25
博多臨港警察署				2							2
福岡海上保安部				7							7
博多税関支署				1							1
博多検疫所								1			1
県漁業管理課				1							1
県水産海洋技術センター				2							2
玄 界 島						76	88		1		165
小 呂 島	1					52			1		54
唐 泊						88	60		2		150
姪 浜						86	112		1		199
能 古						77	20		1		98
伊 崎 浦						79	12				91
浜 崎						32	90		1		123
箱 崎						130	90				220
奈 多						90	76		1		167
西 の 浦	1					58	25		2		86
福 岡						102			1		103
志 賀 島	1					210	35		1		247
弘						96	22		2		120
計	3	1	0	13	0	1,176	630	1	38	0	1,862

6 災害時における人的被害の公表要領

1 基本的な考え方

災害時における人的被害（死者、安否不明者、行方不明者）については、公表して広く情報を募ることにより、真に救助が必要な者や捜索活動を行う範囲を絞り込むことができ、効率的な人命救助活動につながる場合がある。

一方で、個人情報、個人の人格尊重の理念の下に、慎重に取り扱われるべきものである。こうしたことを踏まえ、災害時の人的被害の公表については、次のとおりとする。

2 用語

「安否不明者」とは、災害が発生した地域で所在不明となっている者とする。

「行方不明者」とは、災害が原因で所在不明となり、かつ、死亡の疑いのある者とする。

「死者」とは、当該災害が原因で死亡した者とする。

3 公表要領

(1) 「死者」について

ア 災害発生後、心肺停止者が発見された時点

県及び市町村は、災害に起因する「死者」として判断されていない段階であるため、死者の氏名等を公表しない。

警察は、必要に応じて事実関係のみ公表することは可能であるが、公表する場合は、公表内容を県及び市町村と共有する。

イ 検視等による死因及び身元の特定後

警察は、事件性の有無の判断を行い、県及び市町村に対して情報提供を行う。

ウ 「死者」の判断・報告

市町村は、警察からの情報などをもとに、必要に応じて県や警察と協議を行って、災害に起因する「死者」であるかどうか判断し、災害に起因する「死者」と判断した場合、県へ人的被害として人数を報告するとともに、氏名、年代、現住所、発見場所、発見日時、住民基本台帳の閲覧制限の有無及び公表することに対する遺族の意志を県へ報告する。

なお、市町村は、住民基本台帳の閲覧制限と、公表することに対する遺族の意思について、可能な範囲で確認するものとする。

エ 公表

① 公表主体及び方針

県は、「死者」の情報を、原則として公表する。

ただし、本人又は第三者の権利利益を不当に侵害しないよう、住民基本台帳の閲覧制限がある場合又は遺族から明確な公表拒否の意思表示があった場合には公表しない。

② 公表内容

氏名、年代、現住所（大字まで）、発見場所、発見日時

③ 公表時期

県、市町村、警察の三者で、公表する時期の調整を行う。

(2) 「安否不明者」について

ア 所在が不明な者の情報収集・共有

県、市町村、警察は、災害発生後に所在が不明となった者（所在不明の情報を得た一時滞在者も含む）に係る情報を収集し、三者で共有する。

イ 「安否不明者」の判断・報告

市町村は、県や警察の協力を得て情報の整理・突合・精査を行い、災害に起因する「安否不明者」であるかどうかを判断し、災害に起因する「安否不明者」と判断した場合、県へ人的被害として人数を報告するとともに、氏名、年代、現住所、住民基本台帳の閲覧制限の有無及び公表することに対する家族の意志を県へ報告する。

なお、市町村は、住民基本台帳の閲覧制限と、公表することに対する家族の意思について、可能な範囲で確認するものとする。

ウ 公表

① 公表主体及び方針

県は、「安否不明者」の情報を、原則として公表する。

ただし、本人又は第三者の権利利益を不当に侵害しないよう、住民基本台帳の閲覧制限がある場合又は家族から明確な公表拒否の意思表示があった場合には公表しない。

② 公表内容

氏名、年代、現住所（大字まで）

③ 公表時期

発災後概ね48時間以内を目標として、県、市町村、警察の三者で調整を行う。

エ 行方不明者

災害発生後、一定期間経過しても「安否不明者」が発見されない場合には、県、市町村及び警察は協議の上、「安否不明者」を「行方不明者」として取り扱うこととする。

（令和4年2月福岡県作成）

災害時における人的被害（死者）の公表要領

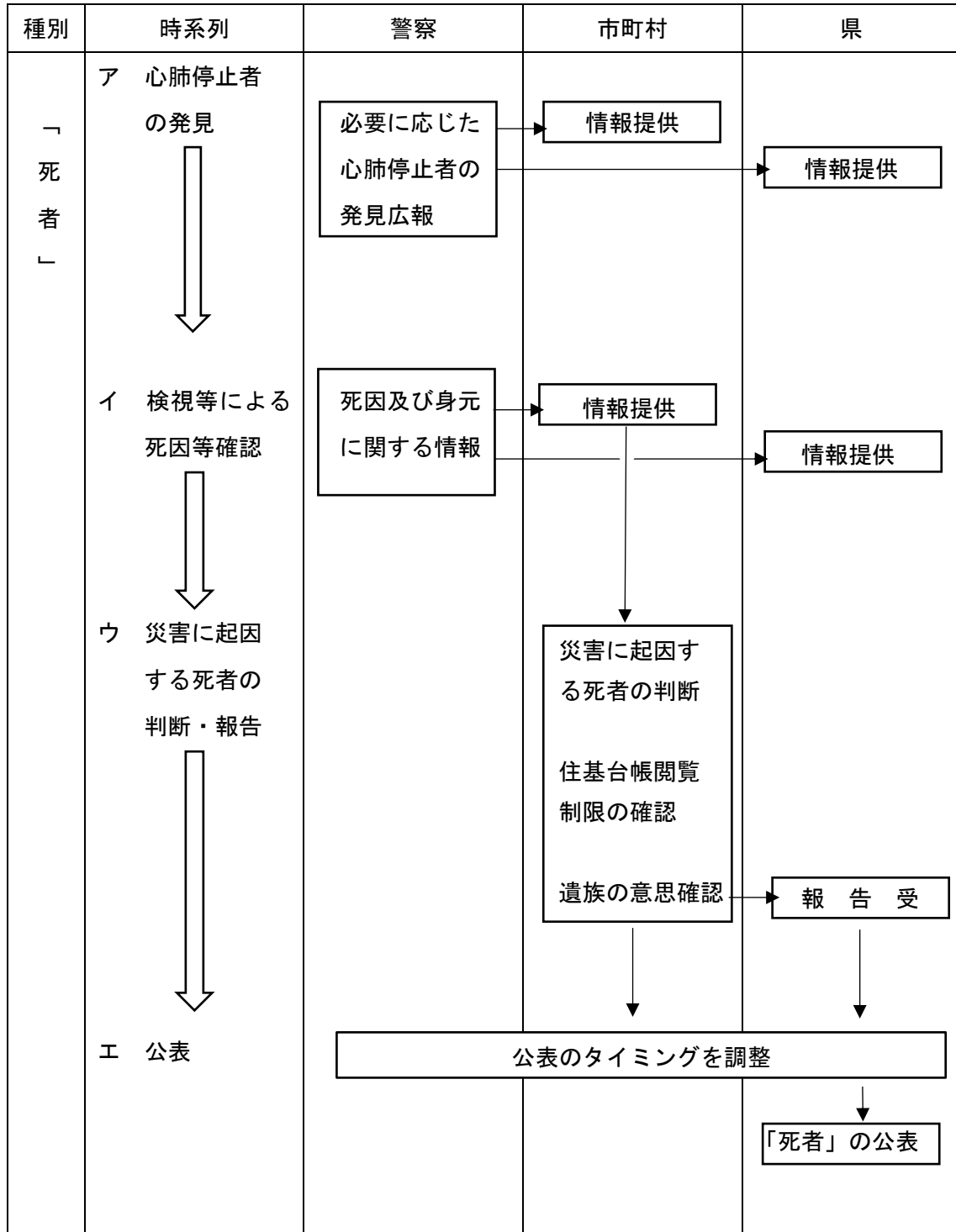

災害時における人的被害（安否不明者）の公表要領

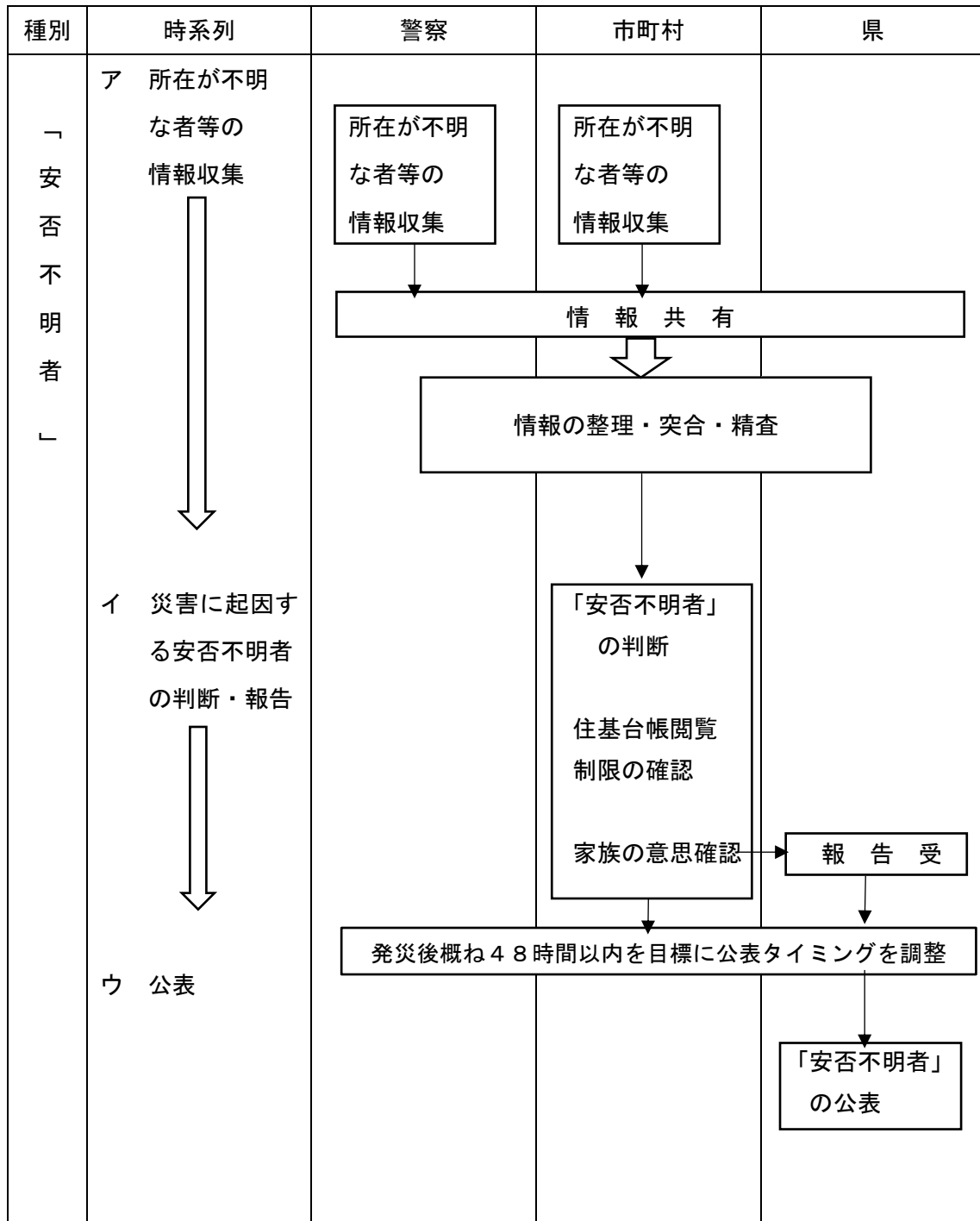

※災害発生後、一定期間経過しても「安否不明者」が発見されない場合には、県、市町村及び警察は協議の上、「安否不明者」を「行方不明者」として取り扱う

(保健・医療)

1 医療救護活動体制

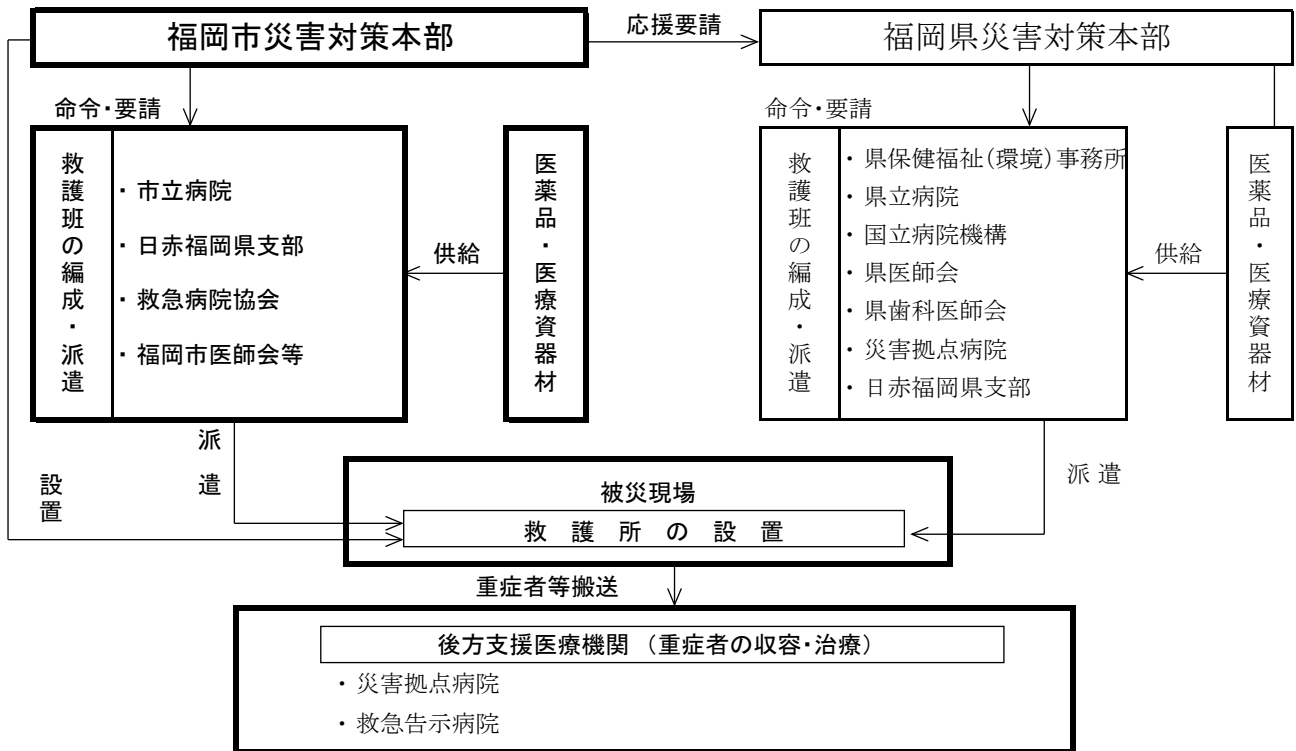

2 救護班編成表

団体別	名称	所在地	電話	編成班数
市立病院	福岡市民病院	博多区吉塚本町13-1	632-1111	1
	福岡市立こども病院	東区香椎照葉5丁目1-1	682-7000	1
日赤福岡県支部	福岡赤十字病院	南区大楠3丁目1-1	521-1211	12
	今津赤十字病院	西区今津377	806-2111	2
救急病院協会、 福岡市医師会等	関係医療機関			

3 救急告示病院等一覧表

(令和5年1月1日現在※ただし、病床数は令和4年4月1日現在)

区分	医療機関名	所在地	病床数	電話
東 区	貝塚病院	箱崎7丁目7-27	199	632-3333
	福岡輝栄会病院	千早4丁目14-40	259	681-3115
	八木病院	馬出2丁目21-25	127	651-0022
	福岡和白病院	和白丘2丁目2-75	369	608-0001
	福岡山田病院	箱崎3丁目9-26	41	641-1100
	九州大学病院	馬出3丁目1-1	1,267	641-1151
	福岡市立こども病院	香椎照葉5丁目1-1	239	682-7000
博 多 区	千早病院	千早2丁目30-1	175	661-2211
	福岡市民病院	吉塚本町13-1	204	632-1111
	木村病院	千代2丁目13-19	121	641-1966
	友田病院	諸岡4丁目28-24	72	591-8088
	千鳥橋病院	千代5丁目18-1	350	641-2761
中 央 区	原三信病院	大博町1-8	359	291-3434
	秋本病院	警固1丁目8-3	50	771-6361
	佐田病院	渡辺通2丁目4-28	180	781-6381
	福岡県済生会福岡総合病院	天神1丁目3-46	373	771-8151
	国立病院機構九州医療センター	地行浜1丁目8-1	702	852-0700
	溝口整形外科病院	天神4丁目6-25	89	721-5252
南 区	浜の町病院	長浜3丁目3-1	468	721-0831
	那珂川病院	向新町2丁目17-17	162	565-3531
	福岡赤十字病院	大楠3丁目1-1	511	521-1211
	公立学校共済組合九州中央病院	塩原3丁目23-1	330	541-4936
	恵光会原病院	若久2丁目6-1	220	551-2431
城 南 区	福岡脳神経外科病院	日佐5丁目3-15	92	558-0081
	福岡鳥飼病院	鳥飼6丁目8-5	177	831-6031
	福岡みつぎ病院	別府1丁目2-1	60	831-6911
	さくら病院	南片江6丁目2-32	152	864-1212
早 良 区	福岡大学病院	七隈7丁目45-1	915	801-1011
	福岡記念病院	西新1丁目1-35	239	821-4731
	吉村病院	西新3丁目11-27	57	841-0835
	福岡大学西新病院	祖原15-7	117	831-1211
	福岡西会病院	野芥1丁目2-36	198	861-2780
西 区	福岡山王病院	百道浜3丁目6-45	199	832-1100
	南川整形外科病院	姪の浜4丁目14-17	117	891-1234
	白十字病院	石丸4丁目3-1	282	891-2511
	西福岡病院	生の松原3丁目18-8	248	881-1331
	昭和病院	大字徳永字大町911-1	122	807-8811
	村上華林堂病院	戸切2丁目14-45	160	811-3331
聖峰会マリン病院	小戸3丁目55-12	85	883-2525	

4 官公立等主要病院一覧表

(令和5年1月1日現在※ただし、病床数は令和4年4月1日現在)

区分	医療機関名	所在地	病床数	電話
東 区	千早病院	千早2丁目30-1	175	661-2211
	九州大学病院	馬出3丁目1-1	1,267	641-1151
	福岡市立こども病院	香椎照葉5丁目1-1	239	682-7000
博多区	福岡市民病院	吉塚本町13-1	204	632-1111
中央区	国立病院機構九州医療センター	地行浜1丁目8-1	702	852-0700
	福岡県済生会福岡総合病院	天神1丁目3-46	373	771-8151
	浜の町病院	長浜3丁目3-1	468	721-0831
南 区	国立病院機構福岡病院	屋形原4丁目39-1	360	565-5534
	公立学校共済組合九州中央病院	塩原3丁目23-1	330	541-4936
	福岡赤十字病院	大楠3丁目1-1	511	521-1211
	国立病院機構九州がんセンター	野多目3丁目1-1	411	541-3231
城南区	福岡大学病院	七隈7丁目45-1	915	801-1011
西 区	今津赤十字病院	今津377	180	806-2111

5 福岡市内の災害拠点病院及び施設・設備の状況

(令和4年12月1日現在)

医療機関名	耐震構造	自家発電時間	ヘリポート	簡易ベット	担架	テント	緊急車両	救急医療セット	全病床		
									ICU	CCU	
○ 国立病院機構九州医療センター	○	72時間	屋上	50	20	5	1	5	702	4	0
九州大学病院	一部	72	屋上	2	2	1	0	3	1,267	12	10
福岡県済生会福岡総合病院	○	72	屋上	40	21	0	1	1	373	4	28
福岡大学病院	一部	72	敷地内	57	11	1	3	1	915	14	6
福岡赤十字病院	○	72	屋上	200	21	2	2	21	511	14	0
福岡和白病院	○	72	屋上	20	6	1	5	5	369	18	0
福岡記念病院	○	72	近隣地	22	8	2	2	3	239		6

※ 災害拠点病院は救護所では対応できない重病者や高度救命医療を要する者を収容し、治療を行うなど、地域への医療支援を目的として県が指定した施設である。

○印は基幹災害拠点病院

6 福岡市救急病院協会器具表

器具類	数量	備考
緊急医療セット(集団事故用)	1	

7 医薬品及び医療機器取扱業者一覧表

(1) 医薬品(市内所在会社)

名 称	所 在 地	電 話	FAX
(株)アトル	福岡市東区香椎浜ふ頭2-5-1	665-7100	665-7200
(株)あらた	福岡市東区箱崎ふ頭5-5-5	632-7501	631-4334
九州東邦(株)	福岡市東区箱崎ふ頭3-4-46	641-3141	641-3147
(株)アステム	福岡市博多区東比恵3-1-2	477-5762	414-3426
アルフレッサ(株)	福岡市博多区東那珂1-8-12	432-8271	432-8275
(株)翔葉	福岡市博多区山王2-3-5	471-2308	414-5676
富田薬品(株)	福岡市博多区竹下2-3-35	431-8811	431-8845
(株)リードヘルスケア	福岡市博多区堅粕3-18-3	292-4551	481-3377
(株)大木	福岡市中央区名の津4-2-12	738-7090	738-7092

(2) 医療機器(市内所在会社)

名 称	所 在 地	電 話	FAX
アイティーアイ(株) 福岡支社	福岡市東区社領3-10-7	626-8911	626-8912
(株)キシヤ	福岡市東区松島1-41-21	622-8000	623-1313
正晃(株)	福岡市東区松島3-34-33	611-5761	624-1207
(株)福岡研明社	福岡市東区松田3-20-22	621-1519	621-6843
(株)メディソンアコマ西日本販売	福岡市東区二又瀬新町13-17	621-0221	621-0225
(株)メディック呼吸器センター	福岡市東区多の津5-32-15	611-3223	611-1535
(株)林衛材	福岡市東区箱崎1-20-19	651-2647	651-2645
(株)アステム	福岡市博多区東比恵3-1-2	477-5757	414-3426
(株)エムアイディ	福岡市博多区美野島3-17-27	436-2555	436-2556
九州風雲堂販売(株)	福岡市博多区上牟田1-11-31	483-1881	483-1888
ケイ・エヌ・メディカル(株)	福岡市博多区上牟田1-7-24	461-7501	461-7502
(株)翔葉 医療機器・材料部	福岡市博多区山王2-3-5	471-2404	471-2211
セベ産科用品(株)	福岡市博多区博多駅南4-11-11	472-4316	472-4366
(株)ファインディア	福岡市博多区金の隈2-17-8	580-9545	580-9525
(株)ミップス	福岡市東区箱崎2-18-10	292-3811	292-3812
(株)ムトウ 福岡事業本部	福岡市博多区千代4-29-27	641-8161	633-6159
村中医療器(株) 福岡営業所	福岡市博多区東比恵3-27-3	473-0123	474-1363
(株)メディカルプログレス	福岡市博多区博多駅南5-2-29 YMP 駅南	414-7273	414-7270
山下医科器械(株) 福岡支社	福岡市博多区半道橋2-4-24	474-2071	474-2444
(株)メディアース・ジャパン	福岡市博多区博多駅南5-30-6-1	260-7272	260-7275
ジーエムメディカル(株)	福岡市中央区那の津4-8-25	722-1530	722-1531
(株)ジェイベック	福岡市中央区平尾浄水町8-6-102	526-0012	526-0122
総合メディカル(株)	福岡市中央区天神3-9-33	713-7041	713-7421
アイ・ビジョン(株)	福岡市南区清水3-20-24	512-8887	512-8886
(株)グレイスレンタリース	福岡市早良区百道浜1-3-70-5707	0120-927-001	834-3332

8 血液センター一覧表

社 名	所 在 地	電 話	備 考
福岡県赤十字血液センター	筑紫野市上古賀1丁目2-1	921-0099	

9 入院（通院）指示書の様式

入 院 （ 退 院 ） 指 示 書	
	年 月 日
殿	
	福岡市災害対策本部長 ⑩
	市 長 名
<p>災害による次の者の疾病につき、昭和33年厚生省告示第177号（健康保険法の規定による療養に要する費用の算定方法）の範囲内において治療を行うよう指示します。</p> <p>なお、これに要した費用は、災害対策本部（保健医療局総務部総務課）へご請求ください。</p>	
記	
1. 患 者 氏 名	
2. 疾 病 名	
3. 患 者 住 所	
4. 指示書有効期間	年 月 日から 年 月 日まで

(遺体の埋火葬)

1 火葬場

火葬場名	所在地	電話番号	管理者	炉数
福岡市葬祭場	福岡市南区松原6-1-1	092-566-2551	(公財)ふくおか環境財団	26基
福岡市玄界島火葬場	福岡市西区大字玄界島字中西744-2	092-711-4273	福岡市長	1基
合		計		27基

2 福岡市を除く福岡県内火葬場

令和3年1月1日現在

名称	所在地	電話番号	設置主体	担当部署電話番号
北九州市東部斎場	北九州市門司区大字猿喰1342-8	093-391-0715	北九州市	093-582-2435
北九州市西部斎場	北九州市八幡西区本城5-6-1	093-691-2017	北九州市	093-582-2435
大牟田市葬斎場	大牟田市黄金町2-210-2	0944-52-4106	大牟田市	0944-41-2660
筑慈苑	筑紫野市大字山家3745-1	092-926-1892	筑慈苑施設組合	092-926-3433
華石苑	那珂川市上梶原529-43	092-952-1262	那珂川市	092-953-2211
北筑昇華苑	古賀市青柳145-1	092-943-7921	北筑昇華苑組合	092-942-1136
相島火葬場	新宮町大字相島1245-1	092-963-1732	新宮町	092-963-1732
浄楽苑宗像斎場	宗像市大井1548	0940-36-3501	宗像市	0940-36-1421
朝倉市杷木火葬場(香華園)	朝倉市杷木志波746-5	0946-63-3260	朝倉市	0946-23-1153
朝倉市甘木火葬場(梅香苑)	朝倉市堤4-6	0946-22-9748	朝倉市	0946-23-1153
糸島市斎場	糸島市二丈石崎400	092-325-0171	糸島市	092-332-2068
天生園	遠賀町大字上別府1996	093-293-1840	遠賀・中間地域広域行政事務組合	093-293-3581
直方市火葬場天翔館	直方市大字上新入2430-14	0949-24-6823	直方市	0949-25-2110
鞍手町営葬斎場	鞍手町大字中山3397	0949-42-0665	鞍手町	0949-42-2111
宮若市火葬場桜華苑	宮若市原田331	0949-55-6060	宮若市	0949-32-0516
飯塚市斎場	飯塚市大日寺736	0948-22-0288	ふくおか県央環境広域施設組合	0948-22-6363
嘉麻市嘉麻斎場	嘉麻市牛隈1702-2	0948-57-0366	ふくおか県央環境広域施設組合	0948-42-0325
筑徳園	飯塚市長尾654	0948-72-3312	ふくおか県央環境広域施設組合	0948-22-5911
田川地区斎場	田川市大字伊加利2191-14	0947-42-8002	田川地区斎場組合	0947-42-8002
久留米市斎場	久留米市高良内町4030-1	0942-21-4433	久留米市	0942-21-4433
河北苑	小郡市大保514-1	0942-75-5701	小郡市	0942-72-2111
大川市斎場	大川市大字中賀1095-1	0944-86-3232	大川市	0944-87-6789
やすらぎ苑	大木町大字上八院1654	0944-32-2876	大木町	0944-32-1279
うきは市浄光苑	うきは市浮羽町小塩5381-4	0943-77-8391	うきは市	0943-75-4972
八女市上陽斎場	八女市上陽町北川内3628	0943-54-3100	八女市(上陽支所)	0943-54-2218
八女市黒木斎場	八女市黒木町今1621-1	0943-42-0900	八女市(黒木総合支所)	0943-42-1114
八女市星野斎場	八女市星野村5447-1	0943-52-3781	八女市(星野支所)	0943-52-3113
八女市矢部斎場	八女市矢部村北矢部5267-5	0943-47-2932	八女市(矢部支所)	0943-47-3111
八女西部斎場東原園	八女郡今福1356-1	0943-24-4404	八女西部広域事務組合	0942-52-7536
瀬高葬斎場	みやま市瀬高町下庄579	0944-63-7584	みやま市	0944-64-1521
有峰苑みやま柳川	みやま市瀬高町下庄565-1	0944-32-9580	有明生活環境施設組合	0944-67-1711
行橋市営火葬場やすらぎ苑	行橋市大字上稗田1200-1	0930-22-2450	行橋市	0930-25-1111
豊前市斎場	豊前市大字大西1135-5	0979-82-8444	豊前市	0979-82-1111
荇田町火葬場かんだ苑	荇田町大字南原1127	093-434-0226	荇田町	093-434-1834
築上町火葬場(清浄園)	築上町大字築城1798	0930-56-1895	築上町	0930-56-1310
築上東部火葬場	上毛町大字宇野1236-1	0979-72-2095	吉富町外1町環境衛生事務組合	0979-22-7081
みやこ町葬斎場(やすらぎ苑)	みやこ町犀川木井馬場1515-3	0930-42-2302	みやこ町	0930-32-2510

(物資供給)

1 調達救援物資集積場所 (生鮮食糧品)

名 称	所 在 地	管 理	電 話 番 号	備 考
上屋 博多ふ頭 須崎ふ頭	博多区築港本町 中央区那の津	港湾空港局 港 営 課	282-7124	
講堂 香椎小学校 宮竹小学校 元岡中学校	東区香椎駅前3丁目2-1 南区井尻1丁目1-1 西区大字田尻108	教委総務課長	711-4604	
博多漁港	中央区長浜3丁目	漁 港 課 長	711-4369	
中央卸売市場鮮魚市場	中央区長浜3丁目11-3	中央卸売市場 鮮 魚 市 場 長	711-6413	
中央卸売市場青果市場	東区みなと香椎3丁目1-1	中央卸売市場 青 果 市 場 長	683-5324	
中央卸売市場食肉市場	東区東浜2丁目85-14	中央卸売市場 食 肉 市 場 長	711-6401	

2 搬送給水用機器の種別等

種 別	積 載 能 力 及 び 保 有 数			配 置 個 所	所 管
	積 載 能 力	保 有 数	合 計		
給 水 車	3.8 m ³	2 台	7.6 m ³	水 道 局	水 道 局
	1.65 m ³	2 台	3.3 m ³		
給 水 タ ン ク	1.2 m ³	11 個	13.2 m ³	水 道 局	水 道 局
	1 m ³	17 個	17 m ³		
	0.5 m ³	19 個	9.5 m ³		
浄 水 セ ッ ト	10,000 ℓ	2 組	20,000 ℓ	陸 上 自 衛 隊	第 3 部 防 衛 班
	5,000 ℓ	2 組	10,000 ℓ		
水 タ ン ク 車 (1 t トレーラー)	1,000 ℓ	14 組	14,000 ℓ	第 4 師 団	(第4師団補給課)

3 応急給水の水源となる給水施設

名 称	注水設備	所 在 地
水 道 局 (博 多 営 業 所)	緊急給水栓 65mm	福岡市博多区博多駅前1丁目28-15
羽 根 戸 配 水 場	緊急給水栓 65mm	福岡市西区羽根戸486
下 原 配 水 場	緊急給水栓 65mm	福岡市東区下原3丁目18
多 々 良 浄 水 場	緊急給水栓 65mm	糟屋郡粕屋町大字戸原679-1
高 宮 浄 水 場	特排弁	福岡市南区大池2丁目18-1
夫 婦 石 浄 水 場	特排弁	福岡市南区桧原夫婦石853-6
東 営 業 所	緊急給水栓 40mm	福岡市東区箱崎2丁目54-2
中 央 営 業 所	緊急給水栓 65mm	福岡市中央区白金1丁目17-1
南 営 業 所	緊急給水栓 65mm	福岡市南区塩原3丁目25-2
城 南 営 業 所	緊急給水栓 50mm	福岡市城南区鳥飼6丁目1-1
早 良 営 業 所	緊急給水栓 65mm	福岡市早良区百道2丁目1-31
西 営 業 所	緊急給水栓 65mm	福岡市西区内浜1丁目4-18

4 日赤福岡県支部に備蓄する物資

(R2.9.30現在)

所 管 名	物 資 名	数 量	在 庫 場 所	電 話 番 号
日赤福岡県支部	毛 布	8,640枚	福岡市南区大楠3丁目1-1	523-1171
	タ オ ル ケ ッ ト	2,150組		
	緊 急 セ ッ ト	1,824組		
	タ オ ル セ ッ ト	3,059組		
	医 薬 品 セ ッ ト	541組		

5 寝具、衣料類販売業者一覧

品 名		調達（所管）先	所 在 地	電 話 番 号	備 考	
被 服 寝 具	ふ と ん	(株) 博 多 大 丸	中央区天神1丁目4-1	712-8181		
		(株) 岩 田 屋	中央区天神2丁目11-1	721-1111		
		(株) 三 越 福 岡 店	中央区天神2丁目1-1	726-7801		
	毛 布	同 上	同 上	同 上		
そ の 他 ・ 生 活 必 需 品	外 作 業 衣	(株) 森 荘	博多区美野島1丁目26-1	471-6501		
		フ ジ メ ン (株)	東区多の津1丁目7-3	622-3701		
	衣 婦 人 服	同 上	同 上	同 上		
		同 上	同 上	同 上		
		同 上	同 上	同 上		
	肌 着 類	メリヤス下着 タオル類	(株) 博 多 大 丸	中央区天神1丁目4-1		712-8181
			(株) 岩 田 屋	中央区天神2丁目11-1		721-1111
(株) 三 越 福 岡 店			中央区天神2丁目1-1	726-7801		

(災害廃棄物対策)

1 し尿収集車両及び委託業者等

(令和4年4月1日)

区 分	車 両 及 び 能 力			
	車 両 名 称	積 載 量 (t)	車 両 数 (台)	1回の搬出能力(t)
(公財)ふくおか環境財団 (委 託 業 者)	バ キ ュ ー ム 車	2.0以上	8	25.2
	小 計		8	25.2
(株)九州事業センター (株)昭和工業 (許 可 業 者)	バ キ ュ ー ム 車	大型車	2	19.50
	〃	2.0を超える	4	12.65
	〃	2.0以下	2	3.60
	小 計		8	35.75
合 計			16	60.95

2 仮設トイレの主な調達先一覧

業 者 名	所 在 地	電 話 番 号	仮設トイレ保有数
(株)レンタルのニッケン九州支店	博多区千代4丁目1-33	(092)643-8550	1,000基
稲尾産業(株)	博多区西月隈5丁目4-46	(092)581-1327	400基
(株)KAIKA	古賀市青柳2615-1	(092)942-0809	5,000基
(株)アクティオ	博多区博多駅前3-2-8	(092)434-3306	200基

3 し尿収集運搬業者

業 者 名	所 在 地	電 話 番 号
(公財)ふくおか環境財団	中央区那の津2丁目10-15	731-2701

4 浄化槽汚泥収集運搬業者(許可)一覧

業 者 名	所 在 地	電 話 番 号
(株)九州事業センター	南区平和1丁目31-35	521-2664
(株)昭和工業	南区横手4丁目18-39	574-1336

5 し尿処理施設

処 理 場 名	計 画 日 量	所 在 地
中部汚泥再生処理センター	65kl	中央区那の津2丁目11-3

6 一般廃棄物の処理に関する相互協定締結市町等のし尿処理施設

(令和3年3月31日)

処理場名	一日処理能力	所在地	電話番号	運営主体
古賀市海津木苑	67k1	古賀市鹿部459	092-944-1030	古賀市
糸島市し尿処理センター	96k1	糸島市前原1828-1	092-322-2589	糸島市
クリーンセンターなかがわ	180k1	那珂川市大字山田848-5	092-953-2211	那珂川市
春日大野城浄化センター	50k1	春日市春日公園6-2	092-596-7066	春日大野城衛生施設組合
両筑苑	300k1	久留米市北野町今山2399	0942-78-3290	両筑衛生施設組合

7 委託業者等のごみ収集車両

(令和4年4月1日)

区 分	車 両 及 び 能 力			
	車 両 名 称	積 載 量 (t)	車 両 数 (台)	1回の搬出能力(t)
(公財)ふくおか環境財団 (委託・許可業者)	パ ッ カ ー	2.0を超える	12	30.75
	〃	2.0	2	4.0
	キ ャ ブ オ ー バ ー	2.0	1	2.0
	〃	1.5	1	1.5
	ア ー ム ロ ー ル	3.7	1	3.7
	小 計		17	41.95
福岡市環境事業協会 (委託業者)	パ ッ カ ー	2.0を超える	102	260.45
	〃	2.0	42	84.0
	軽 ト ラ ッ ク	0.35	16	5.6
	バ ン	1.2	1	1.2
	小 計		161	351.25
福岡環境整備(株) (委託業者)	パ ッ カ ー	2.0を超える	23	65.45
	〃	2.0	25	42.0
	平 ボ デ イ	2.0	4	8.0
	軽 ト ラ ッ ク	0.35	11	3.85
		小 計		63

(令和4年4月1日)

区 分	車 両 及 び 能 力			
	車 両 名 称	積 載 量 (t)	車 両 数 (台)	1回の搬出能力(t)
(株)エフ・ケイ・ケイ (委託業者)	パ ッ カ ー	2.0を超える	3	7.3
	〃	2.0以下	5	9.5
	平 ボ デ イ	2.0	5	10.0
	平 ボ デ イ	2.0を超える	1	3.0
	軽 ト ラ ッ ク	0.35	1	0.35
	小 計		15	30.15
(株)ナンゴウ (委託業者)	パ ッ カ ー	2.0	1	2.0
	ダ ン プ	2.0以下	1	1.75
	キ ャ ブ オ ー バ ー	2.0	2	4.0
	軽 ト ラ ッ ク	0.35	1	0.35
	小 計		5	8.1
(株)エイコー (委託業者)	パ ッ カ ー	2.0を超える	1	2.7
	〃	2.0	2	4.0
	ダ ン プ	2.0	1	2.0
	キ ャ ブ オ ー バ ー	2.0	1	2.0
	軽 ト ラ ッ ク	0.35	1	0.35
	小 計		6	11.05
(株)九州事業センター (委託業者)	パ ッ カ ー	2.0を超える	1	2.8
	〃	2.0	2	4.0
	平 ボ デ イ	2.0	3	6.0
	小 計		6	12.8
九州海運(株) (委託業者)	パ ッ カ ー	2.0を超える	1	3.0
	キ ャ ブ オ ー バ ー	2.0を超える	2	6.0
	〃	2.0	2	4.0
	軽 ト ラ ッ ク	0.35	1	0.35
	小 計		6	13.35
(有)博東産業 (委託業者)	パ ッ カ ー	2.0	2	4.0
	キ ャ ブ オ ー バ ー	2.0	4	8.0
	小 計		6	12.00
大成管理開発(株) (許可業者)	ダ ン プ	10.4	2	20.8
	〃	8.9	1	8.9
	小 計		3	29.70
環境開発(株) (委託・許可業者)	パ ッ カ ー	2.0以下	11	20.15
	ダ ン プ	2.0を超える	8	27.5
	〃	2.0以下	4	5.8
	キ ャ ブ オ ー バ ー	2.0	1	2.0
	小 計		24	55.45
福岡市事業用環境協会 (許可業者)	パ ッ カ ー	2.0を超える	86	293.35
	〃	2.0以下	9	17.65
	軽 ト ラ ッ ク	0.35	10	3.5
	ダ ン プ	2.0を超える	5	15.95
	〃	2.0以下	6	8.4
	ア ー ム ロ ー ル	2.0を超える	1	3.8
	〃	2.0	2	4.0
	キ ャ ブ オ ー バ ー	2.0を超える	2	6.3
〃	2.0以下	6	8.55	
	小 計		127	361.50
	合計		439	1,046.60

(在港船舶対策計画)

1 博多港台風等・津波対策委員会名簿

区分 役職	名称	役職
委員長	博多水先区水先人会	会長
	福岡海上保安部	部長
	九州漁業調整事務所	所長
	九州地方整備局博多港湾・空港整備事務所	所長
	福岡管区气象台	気象防災部長
	福岡県博多臨港警察署	署長
	福岡市市民局	局長
	福岡市農林水産局	局長
	福岡市港湾空港局	局長
	福岡市消防局	局長
	博多港外国船舶安全対策連絡協議会	会長
	博多港エーゼント会	幹事
	荒津共同防災組織運営委員会	委員長
	福岡地区旅客船協会	会長
	博多海砂採取協業組合	代表理事
	福岡県漁業協同組合連合会	代表理事会長
	博多港建設工事安全協議会	会長
	博多地区海運組合	理事長
	(公社)九州北部小型船安全協会 福岡地区連絡会	代表
	福岡造船株式会社	代表取締役社長
	博多港危険物専用岸壁連絡会	会長

2 避泊地、有効泊地、收容能力等

令和3年4月1日現在

避泊地名	有効泊地面積	避泊可能船舶			備考 (登録漁船)
		汽船	機帆船	漁船	
博多漁港	260,900 m ²	20隻	一隻	460隻	現在漁船数 5隻
玄界	62,100	—	—	290	117
西浦	57,280	—	—	185	56
唐泊	73,000	—	—	295	40
浜崎今津	36,500	—	—	190	7
奈多	48,000	—	—	330	31
志賀島	109,459	—	—	420	61
弘	24,000	—	—	190	46
小呂島	18,400	—	—	140	31
合計	689,639	20隻	—	2,500	394

3 博多港避泊港

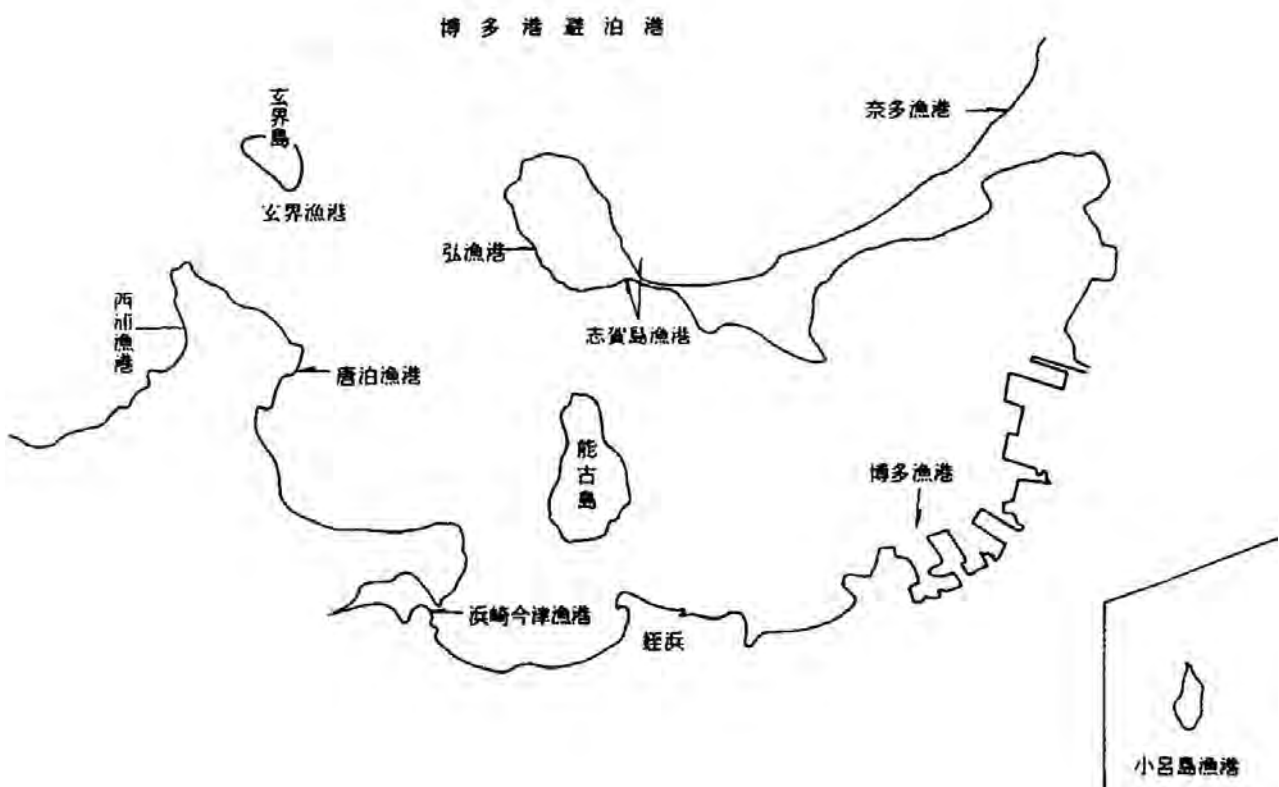

4 引船の隻数及び能力

区 分	協豊丸 (K Y O H O)	新博運丸 (SHIN HAKUUN)
総 ト ン 数 (G / T)	1 9 8 . 0 0	1 9 6 . 0 0
全 長 (m)	3 4 . 0 0	3 2 . 6 8
幅 (m)	9 . 2 0	9 . 2 0
深 さ (m)	4 . 1 6	3 . 9 8
航 行 区 域	沿海区域	沿海区域
主 機 関	新潟鉄工所製 (6L28HX)ディーゼル機関	新潟鉄工所製 (6L28HX)ディーゼル機関
出 力	3,600PS (1,800×2基)	4,000PS (2,000×2基)
速 力 (ノット)	1 4 . 3 0	1 4 . 6 6
曳 航 力 前 進 最 大 (ト ン)	5 5 . 0	5 4 . 0
後 進 最 大	5 2 . 0	5 0 . 0
レ ー ダ ー	日本無線(株) JMA-3211	古野電気(株) FR-1510M3
最 大 塔 載 人 員 (乗組員数+旅客数)	18名 (6名+12名)	18名 (6名+12名)
竣 工 年 月 日	平成8年11月7日	平成20年5月30日
稼 動 年 月 日 (博 多 港)	平成8年11月	平成20年6月
船 舶 所 有 者	西日本海運(株)・協和汽船(株)	博多港運(株)・グリーン SHIPPING(株)
運 行 者	協和汽船(株)	博多港運(株)
TEL	2 9 1 - 4 7 3 1	2 8 1 - 7 6 5 3
FAX	2 7 1 - 0 5 2 5	2 8 1 - 0 9 5 8
船 舶 TEL	0 9 0 - 3 0 2 2 - 1 8 0 6	0 9 0 - 3 0 2 3 - 4 4 0 7
消 防 設 備	第3種・第4種	第3種・第4種
その他	海面流出油処理装置 国際VHF 吸着マット	海面流出油処理装置 国際VHF 吸着マット

(平成26年4月1日現在)

竜昇二号 (RYUSHYO NO.2)	箱崎丸 (HAKOZAKI)	海門丸 (KAIMON)
198.00	147.00	199.00
34.31	29.50	37.10
9.20	8.00	9.00
3.97	3.60	4.10
沿海区域	沿海区域	平水区域
ヤンマーディーゼル型 (6N280-UN)ディーゼル機関	新潟鉄工所製 (6L22LX)ディーゼル機関	ヤンマーディーゼル型 (6EY26)ディーゼル機関
4,000PS (2,000×2基)	2,600PS (1,300×2基)	4,000PS (2,000×2基)
14.00	12.80	14.70
57.0	33.0	54.0
53.0	30.5	50.0
古野電気(株) FR-1425-3A	古野電気(株) FR-1510DA	古野電気(株) FR-1510MARK-3
13名 (4名+9名)	16名 (6名+10名)	17名 (5名+12名)
平成10年3月1日	平成3年9月20日	平成16年5月20日
平成10年5月	平成9年12月	平成16年5月
矢野海運(株)	福島海運(株)	(株)シーゲートコーポレーション
相互運輸(株) 271-0232 271-0371	相互運輸(株) 271-0232 271-0371	福岡海運(株) 281-1966 291-7403
090-7468-8643	090-3023-1075	090-3023-1137
第3種・第4種	第4種	第3種・第4種
海面流出油処理装置 国際VHF 吸着マット	海面流出油処理装置 国際VHF 吸着マット	海面流出油処理装置 国際VHF 吸着マット

(電信電話施設災害応急対策計画)

1 福岡支店災害対策本部の構成

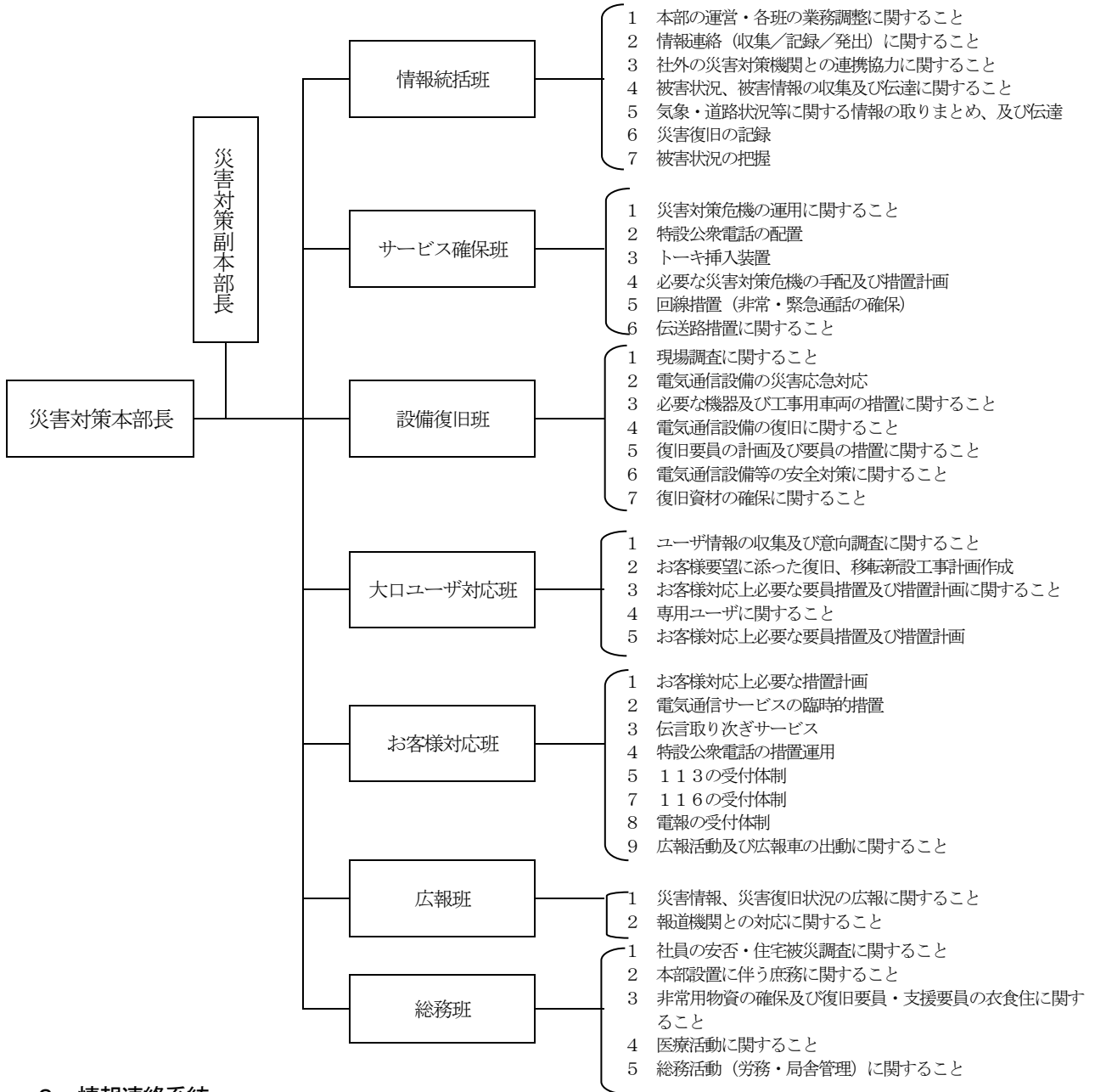

2 情報連絡系統

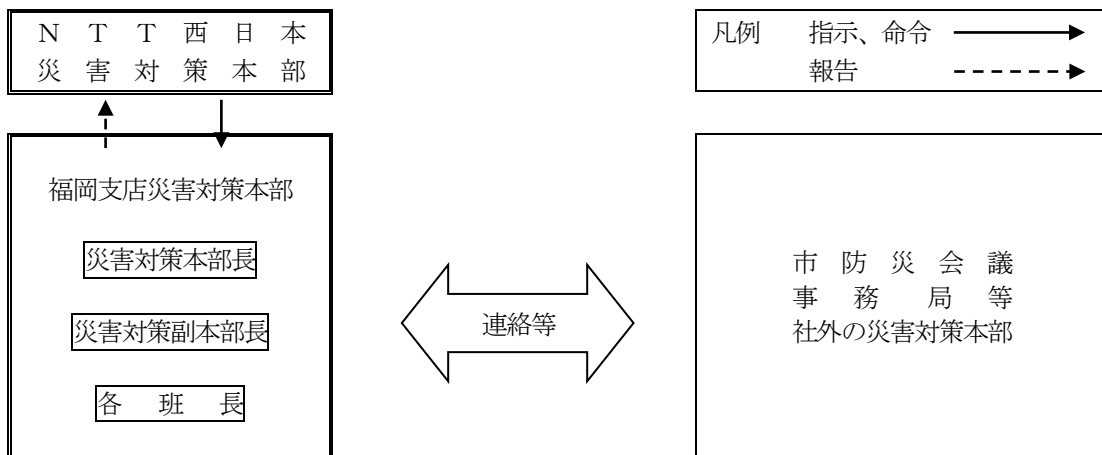

3 電気通信サービスの復旧順位表

順位	復旧回線		
第1順位	電話サービス	<ul style="list-style-type: none"> 重要通信を確保する機関（第1順位）の加入電話回線各1回線以上 交換局所前（無人局を含む）に公衆電話1個以上 ZC以下の基幹回線の10%以上 	
	総合デジタル通信サービス	<ul style="list-style-type: none"> 重要通信を確保する機関（第1順位）の各第1種、第2種双方について、1契約回線以上。なお、システム利用のユーザ回線については各事業所毎に1契約回線以上 ZC以下の基幹回線の10%以上 	
	電報サービス	<ul style="list-style-type: none"> 電報中継回数1回線以上 	
	専用サービス等	専用線サービス	<ul style="list-style-type: none"> 重要通信を確保する機関（第1順位）の専用回線各1回線以上 テレビジョン放送中継回線1回線（片方向）以上
		国際通信事業者回線	<ul style="list-style-type: none"> 対地別専用線の10%以上
		国内通信事業者回線	<ul style="list-style-type: none"> 対地別専用線の10%以上
		社内専用機	<ul style="list-style-type: none"> 第1順位復旧対象回線の復旧に必要な社内専用線
加入電信サービス回線・パケット交換サービス	<ul style="list-style-type: none"> 重要通信を確保する機関（第1順位）の当該回線各1回線以上 第1順位復旧対象回線の復旧に必要な中継回線数 		
衛星船舶サービス	<ul style="list-style-type: none"> 衛星船舶通信回線1回線以上 		
第2順位	電話サービス	<ul style="list-style-type: none"> 重要通信を確保する機関（第2順位）の加入電話回線各1回線以上 人口1千人当たり公衆電話1個以上 	
	総合デジタル通信サービス	<ul style="list-style-type: none"> 重要通信を確保する機関（第2順位）の各第1種、第2種双方について、1契約回線以上。なお、システム利用のユーザ回線については各事業所毎に1契約回線以上 	
	専用線サービス等	<ul style="list-style-type: none"> 重要通信を確保する機関（第2順位）の専用回線各1回線以上 	
	加入電信サービス回線・パケット交換サービス	<ul style="list-style-type: none"> 重要通信を確保する機関（第2順位）の当該回線各1回線以上 第2順位復旧対象回線の復旧に必要な中継回線数 	
第3順位	第1順位、第2順位に該当しないもの		

(注) その他新規サービスについては、別途定めるものとする。

重要通信を確保する機関（各社の契約約款に別に定めがある場合はその定めによる）	
第1順位	気象機関、水防機関、消防機関、災害救助機関、警察機関、防衛機関、輸送の確保に直接関係のある機関、通信の確保に直接関係のある機関、電力の供給の確保に直接関係のある機関
第2順位	ガス・水道の供給の確保に直接関係のある機関、選挙管理機関、預貯金業務を行う金融機関、新聞社、通信社、放送事業者、及び第1順位以外の国又は地方公共団体
第3順位	第1順位、第2順位に該当しないもの

4 孤立化防止対策用衛星電話(Ku-1)

配備場所	配備機関
福岡市 NTT天神ビル	NTTネオメイト九州 MIサービス部（可搬タイプ）

TZ-403可搬型無線機	対向	備考
NTTネオメイト九州 MIサービス部	2.5	都市災害用

5 災害応急復旧無線電話利用

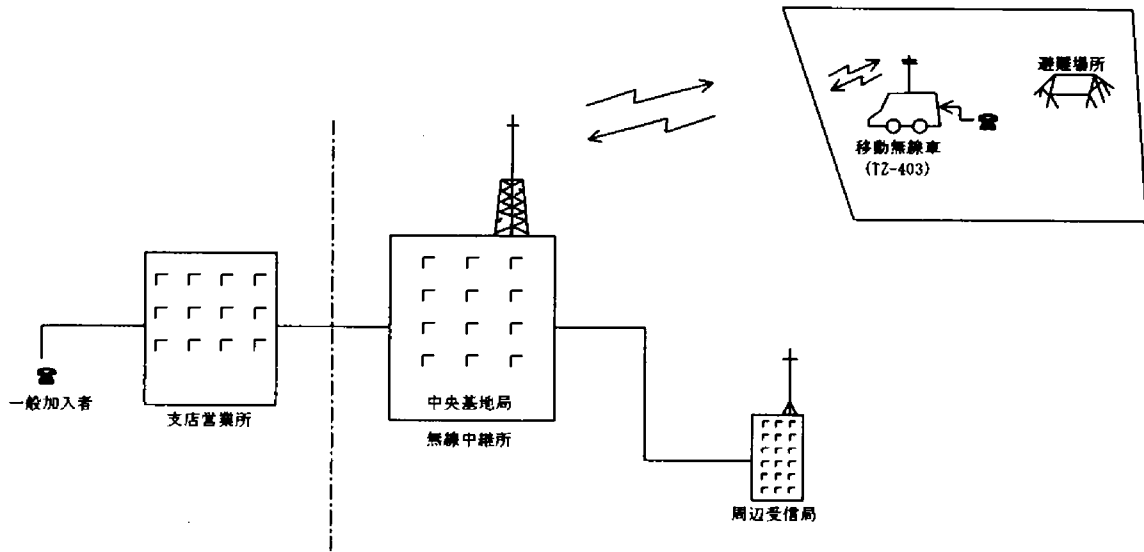

6 災害対策用ポータブル衛星通信方式システム構成図

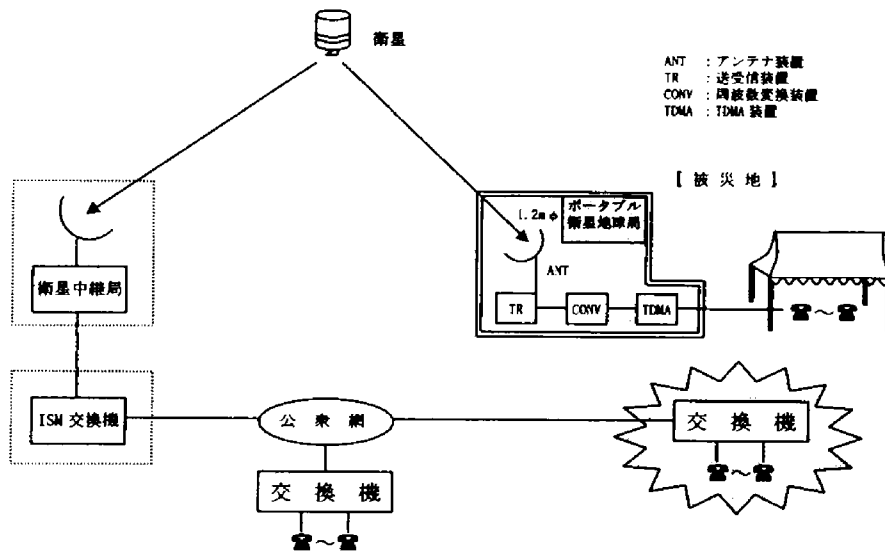

7 孤立防止対策用衛星電話の構成図

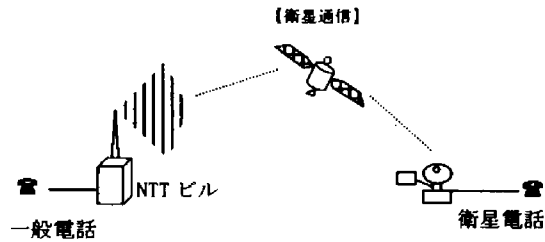

(電力施設災害応急対策)

1 福岡市地域内電力施設

(1) 業務機関

名 称	区 名	所 在 地	電話番号	備考
九州電力(株)本店	中央区	渡辺通二丁目1-82	092-761-3031	
九州電力送配電(株)本店	〃	〃	092-761-3340	
九州電力(株)福岡支店	〃	〃	092-733-6501	
九州電力送配電(株)福岡支社	〃	〃		
福岡東配電事業所・営業センター	東 区	名島二丁目19-12	0800-777-9408	
福岡配電事業所・営業センター	中央区	渡辺通二丁目1-82	0800-777-9409	
福岡西配電事業所・営業センター	西 区	姪浜駅南一丁目9-20	0800-777-9410	
福岡南配電事業所・営業センター	筑紫野市	二日市西一丁目6-5	0800-777-9411	

(2) 変電所

区 名	名 称	区 名	名 称
東 区	香 椎 変電所	南 区	井 尻 変電所
	アイランドシティ 〃		野 間 〃
	前 松 原 〃		西 福 岡 〃
	多 の 津 〃		中 尾 〃
	箱 崎 〃	城 南 区	長 尾 〃
	箱 崎 浜 〃		七 隈 〃
	東 浜 〃	早 良 区	福 陵 〃
	塩 屋 〃		重 留 〃
	和 白 〃		西 新 〃
	百 道 〃		
博 多 区	古 門 戸 〃	西 区	脊 振 〃
	土 居 町 〃		今 宿 〃
	住 吉 〃		姪 浜 〃
	蓑 島 〃		壱 岐 〃
	竹 下 〃	周 辺 部	周 船 寺 〃
	堅 粕 〃		白 木 原 〃
	中 洲 〃		新 宮 〃
	西 春 〃		長 者 原 〃
	千 代 〃		前 原 〃
板 付 〃	伊 都 〃		
中 央 区	須 崎 〃	東 福 岡 〃	
	天 神 〃	篠 栗 〃	
	今 泉 〃	南 福 岡 〃	
	大 濠 〃	宇 美 〃	
	荒 戸 〃	上 白 水 〃	
	渡 辺 通 〃	亀 山 〃	
	那 の 川 〃	平 田 台 〃	
	赤 坂 〃	志 免 〃	

2 福岡市地域の災害対策組織

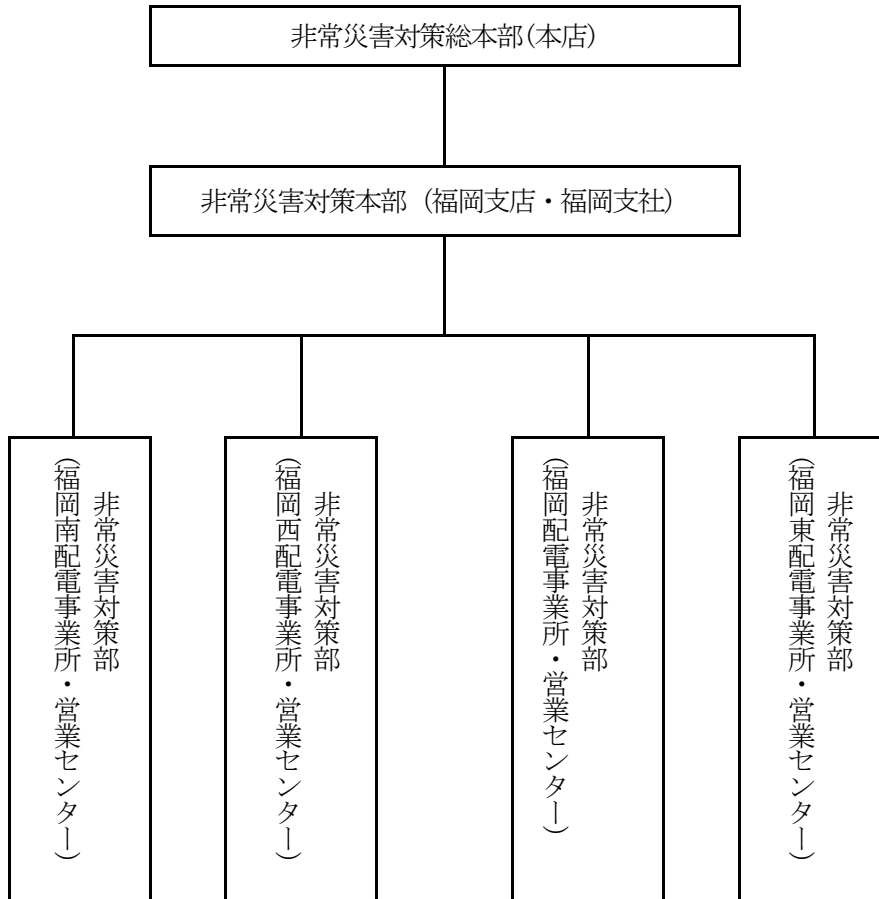

(ガス施設災害応急対策)

1 非常体制の組織を掲載

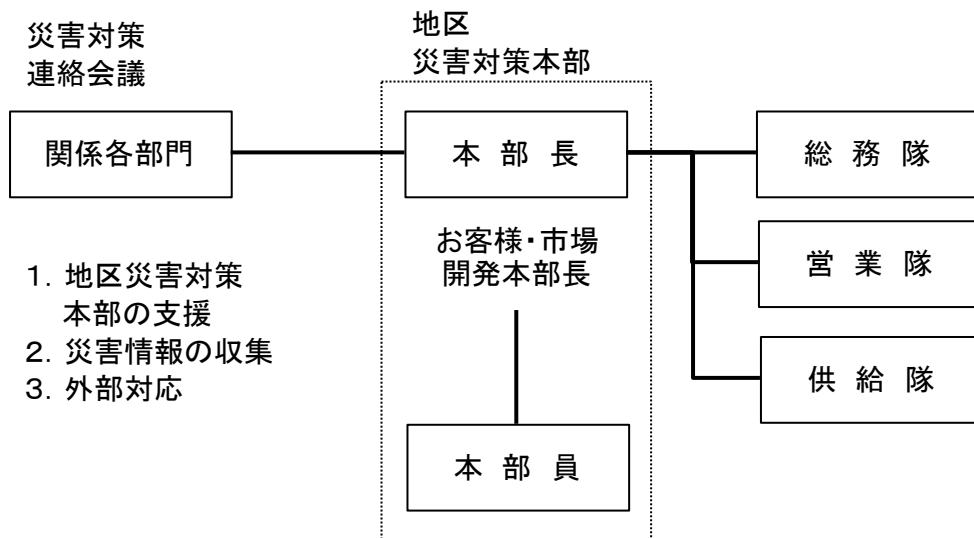

2 通信・連絡及び出動体制

通 報 ・ 連 絡 及 び 出 動 体 制

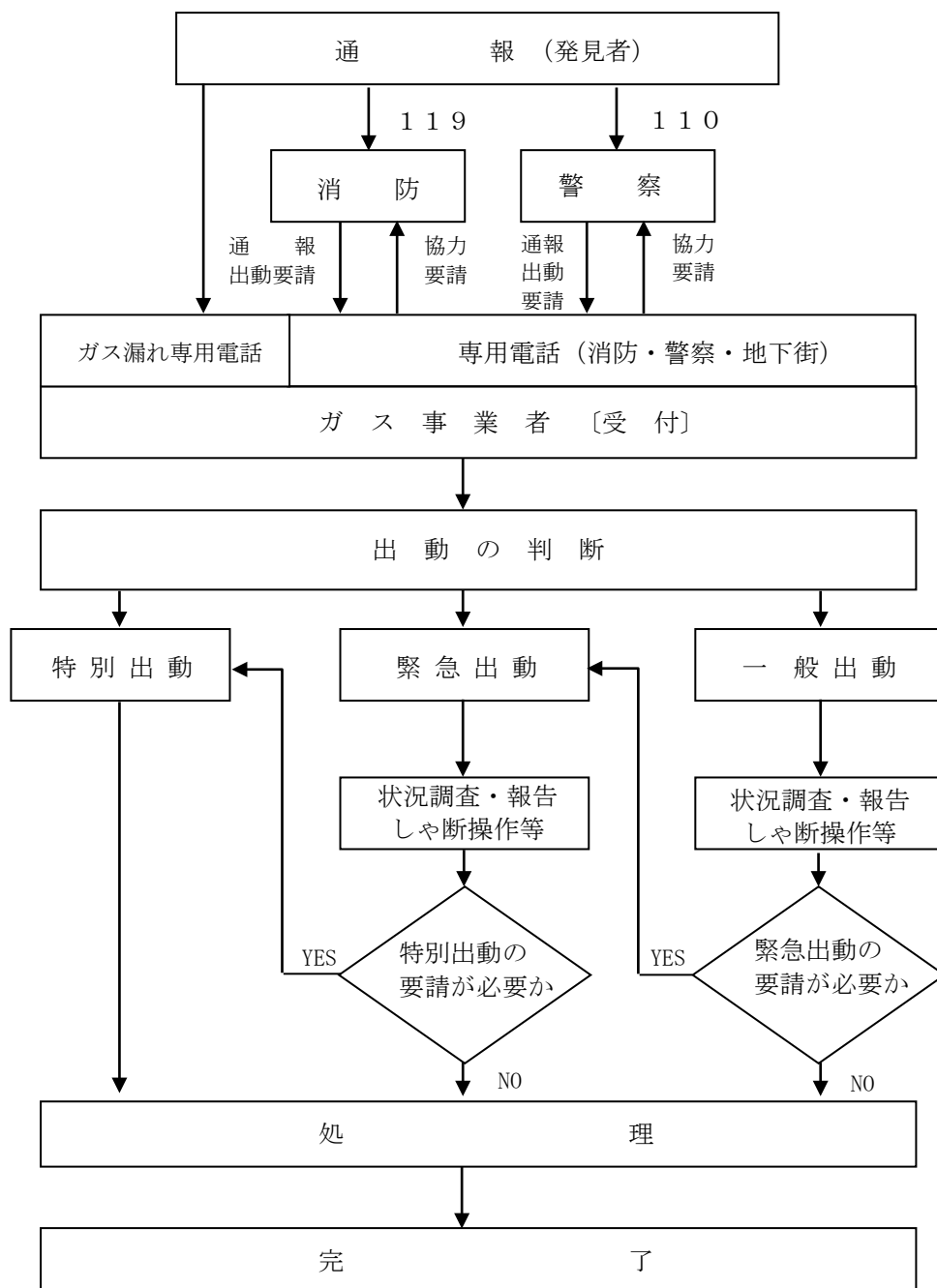

3 事業所・施設一覧

名 称	所 在 地	電話番号	備 考
本 社	博多区千代1丁目17-1	633-2239	
供 給 部	東区東浜1丁目10-75	633-2323	

2 危険物施設現況表

区分 施設名	第 4 類 危 険 物												
	屋 外 タ ン ク 貯 蔵 所												
	タ ン ク 数								貯 蔵 量			(kl)	
	1,000kl未満				1,000kl以上				合計	1石	2石	3石	計
	1石	2石	3石	計	1石	2石	3石	計					
福岡給油施設 621-3431		10		10		2		2	12		9,481.2		9,481.2
西部ガス東浜 LPG貯蔵所 643-9160		1		1	2	3		5	6	6,860	19,426		26,286
志賀島漁港 603-6509		2		2					2		45		45
弘 漁 港 603-6611		1		1					1		20		20
奈 多 漁 港 607-3001													
玄 界 漁 港 809-2631		2		2					2		150		150
浜崎今津漁港 806-2121													
唐 泊 漁 港 809-2311		1		1					1		40		40
姪浜船溜港 881-0025													
能古船溜港 881-0450													
西 浦 漁 港 809-2231		4		4					4		160		160
小呂島漁港 809-1560		3		3					3		160		160
合 計		24		24	2	5		7	31	6,860	29,482.2	0	36,342.2

(石 油 等)			液化石油ガス		備 考 (最大タンク等)
屋 外 タ ン ク 貯 蔵 所 以 外			タンク 数	総容量 (m ³)	
製 造 所 等	施設数	貯蔵取扱量 (kl)			
給油取扱所 一般取扱所 屋内貯蔵所	5 3 1	1,269.2 2,761 9.2			第2石 (JETA-1) 1,673kl
一般取扱所	1	2,571.7	2	4,305.4	第2石 9,600kl
船舶給油取扱所	2	33			第2石 30kl
船舶給油取扱所 地下タンク貯蔵所	1 1	10.5 6			第2石 20kl
屋内タンク貯蔵所 船舶給油取扱所	2 1	40 6			第2石 20kl
屋内貯蔵所 船舶給油取扱所	2 1	10.8 6.5			第2石 100kl
簡易タンク貯蔵所 船舶給油取扱所	1 1	0.6 20			第2石 20kl
屋内貯蔵所 屋内タンク貯蔵所 船舶給油取扱所 一般取扱所	1 1 1 1	1.3 10 40 2			第2石 40kl
船舶給油取扱所	1	30			第2石 30kl
自家用給油取扱所 屋内貯蔵所 地下タンク貯蔵所 船舶給油取扱所	1 1 1 1	1.2 7 40 9			第2石 40kl
船舶給油取扱所 地下タンク貯蔵所	1 1	40 40			第2石 50kl
船舶給油取扱所	1	3			第2石 75kl
	34	6,995.2	2	4,305.4m ³	

3 危険物施設状況

(令和4年4月1日現在)

製造所等の別		所轄署							
		計	東	博多	中央	南	城南	早良	西
製造所		5	0	4	1	0	0	0	0
貯蔵所	屋内貯蔵所	208	76	54	29	12	6	5	26
	屋外タンク貯蔵所	168	36	22	95	0	0	0	15
	屋内タンク貯蔵所	81	13	33	21	5	2	2	5
	地下タンク貯蔵所	360	79	91	71	25	11	34	49
	簡易タンク貯蔵所	3	2	0	0	0	0	0	1
	移動タンク貯蔵所	436	84	56	231	0	11	9	45
	屋外貯蔵所	12	5	2	4	0	0	0	1
取扱所	給油取扱所	311	96	75	32	24	15	27	42
	販売取扱所	12	2	6	2	1	0	0	1
	移送取扱所	5	1	0	4	0	0	0	0
	一般取扱所	184	39	47	52	11	8	10	17
合計		1,785	433	390	542	78	53	87	202

4 備蓄資機材一覽表

保有機関名		電 話	消 火 原 液 (1)				油処理剤 1(リットル)
			固 定		移 動		
			3%		3%		自 社
消 防 局	本部 (警防課)	725-6551	22,500		40		
	東 消 防 署	683-0119			7,580		
	博 多 〃	475-0119			2,220		
	中 央 〃	762-0119			6,000		
	南 〃	541-0219			320		
	城 南 〃	863-8119			80		
	早 良 〃	821-0245			540		
	西 〃	806-0642			180		
	計		22,500		16,960		1,000
港 湾 空 港 局		282-7145					918
海 上 保 安 部		281-5865	3,190		550		3,596
危 険 物 施 設	福 岡 給 油 施 設	621-3431	4,600				558
	西 部 ガ ス 東 浜 LPG 貯 蔵 所	643-9160	4,800				584
	志 賀 島 漁 港	603-6509					
	弘 〃	603-6611					
	玄 界 〃	809-2631					
	浜 崎 今 津 〃	806-2121					
	西 浦 〃	809-2231					
	能 古 船 溜	881-0450					
	唐 泊 漁 港	809-2311					
	小 呂 島 〃	809-1560					
	奈 多 〃	607-3001					
	姪 浜 船 溜	881-0025					
漁業共同組合	弘 漁 港	603-6611					
	志 賀 島 〃	603-6509					
	奈 多 〃	607-3001					
	箱 崎 〃	651-1215					

区分 保有機関名		電話	消火原液(1)				消火剤 その他		油処理剤 1(リットル)	
			固定		移動		高発泡	粉末	自社	共同
			3%	6%	3%	6%				
漁業 共同 組合	福岡漁港	741-2486								
	伊崎	741-2970								
	姪浜船溜	881-0025								
	浜崎今津漁港	806-2121								
	唐泊	809-2311								
	西浦	809-2231								
	能古船溜	881-0450								
	玄界島漁港	809-2631								
	小呂島	809-1560								
	計									
総計			36,490		17,490				2,734	

5 関係業者一覧表

事業所名	電話	所在地	備蓄量	
			消火原液等	
			エアフォーム (3%)	
深田工業 K.K 福岡出張所	751-5568	福岡市中央区薬院1-12		
日本ドライケミカル K.K 九州支店	441-0624	福岡市博多区博多駅3-12 (山王ビル)	福岡 8000 (2000×4缶)	北九州 4000 (2000×2缶)
三愛石油 K.K 福岡支店	712-6951	福岡市中央区天神2		
K.K 初田製作所 九州営業所	281-6287	福岡市博多区須崎5	1000 (200×5缶)	
宮田工業 K.K 福岡営業所	641-0141	福岡市東区箱崎ふ頭3-2-7		
西原商会	451-5557	福岡市博多区東須恵2-2		
ヤマト消火器 K.K 福岡営業所	411-4224	福岡市博多区雀居97		
福岡船用品 K.K 福岡支所	281-5461	福岡市博多区築港本町1		
山水商事 K.K 九州支店	北九州(093) 531-8885	北九州市小倉区浅野215-2		
(株)ネオス 北九州営業所	北九州(093) 551-1581	北九州市小倉区京町3-15 (辰見ビル)		
計			福岡 9000	北九州 4000
			計 1,3000	

吸着剤 kg	オイル フェンス m	ガス 検知器	その他		(施設、漁協分のみ)			備考
			小型 ポンプ	担架	船	トラン シーバー	その他	
20								
20	560							
90	560							
30								
10								
330	2,240							
1,544	3,840	70	43	107		1		

備蓄量			備考
消火原液等	油処理剤等	吸着剤	
高発泡・粉末消火剤	処理剤		
	福岡シーリング 90ℓ (18ℓ×5缶) 北九州 " 1,800ℓ (18ℓ×100缶)		
ABC福岡 4,500kg (15kg×300缶) BC福岡 200kg (20kg×10缶)	シークル 90ℓ (18ℓ×5缶)	エクステンノイル 福岡 500kg (100ℓ×5缶)	
	20ℓ		
ABC 2,000kg (20kg×100缶) BC 200kg (20kg×10缶)			
ABC 450kg (15kg×30缶)			
ABC 750kg (15kg×50缶) BC 200kg (20kg×50缶)	ガモゾール 200ℓ (20ℓ×10缶)		
ABC 4,500kg (15kg×300缶)			
	ネオスAB 3000番 540ℓ (18ℓ×30缶)	タフネルオイルブロック 171kg×3C/S 151kg (10kg×10C/S) オイルキャッチャー 125kg (25kg×5ケース) オイルロック 75kg (5kg×15C/S)	
	ガモゾール 北九州 5,400ℓ (18ℓ×300缶)	アタックエース 北九州 1,500kg (15kg×100ケース)	
	ネオスAB 3000番 北九州 180ℓ (18ℓ×10缶)		
福岡ABC 12,200kg BC 600kg 計 ABC 12,200kg BC 600kg	福岡 1,030ℓ 北九州 7,380ℓ 計 8,410ℓ	福岡 500 226kg 北九州 1,500kg 500ℓ 計 1,762kg	

6 救助船及びポンプ

救難所	船名	ポンプ(所属及び型式)	操船	ポンプ運用
西浦	満応丸	西浦水上分団 小型	西浦水上分団	西浦水上分団
小呂島	第2なみゆき	小呂水上分団 小型	小呂水上分団	小呂水上分団
大岳	おおたけ2	志賀水上分団 小型	志賀水上分団	志賀水上分団

7 水難救済会所属救難所装備一覧表

救助船一覧表			救命用具装備一覧表					
救難所名	船名	トン数	ゴムボート	救命索投射器	メガホン	ロープ	救命胴衣	排水ポンプ
博多			1	1	1	2	5	
伊崎浦				1		1		
能古			1		1	1	15	1
奈多浦			1	1	1	1		
玄界島			1	1	1	2	7	
志賀島			1	1	1	4	10	
西浦	満応丸	14	2	2	1	1	6	
小呂島	第2なみゆき	17	1	1	1	3	5	1
弘			2	1	1	2		
姪浜			1	1	1	5	10	
今津浜崎			1		1			
箱崎					1	1	10	
大岳	FM-10 FM27 PWSA2				1		20	

V 受 援 計 画

V 受援計画

(自衛隊災害派遣要請計画)

1 災害派遣対象主要資器材

(1) 陸上

品名		規格	使用目的
車 両 器 材	トラック	小型 1/2t	人員輸送(乗車定員2/4名)
	〃	中型 11/2t	人員・資材輸送(乗車定員2/14名)
	高機動車	中型	人員輸送(乗車定員2/8名)
	救急車	中型 11/2t	患者輸送(乗車定員2/4名)
	トラック	大型 31/2t	人員・資材輸送(乗車定員2/22名)
	ダンプ	大型 31/2t	土砂材料等物品運搬
	レッカー	大型 4t	故障車両回収・資材のどう載卸下
	トラッククレーン	20t	積込
	グレーダー	3.6m	整地排土
	バケットローダー		積込排土
自走コンプレッサー	6m ³	〃	
ドーザー		排土用	
ロープ発射器		ロープを対岸・崖上等に発射	
救命胴衣		人命救助用、水上作業のため着用	
人命救助システム	6.1m×6.4m	人命救助用(搜索、救出・救護)	
舟 艇	渡河ボート	24人乗	人命救助、人員・物資の輸送、門橋(軽)の運搬
	ボート	2人乗	偵察用
	〃	5人乗	偵察用及び人命救助用
	動力ボート	8.2m 105HP×2	物資運搬等
舷外機	22HP 25HP	渡河ボート取付	
架 橋 器 材	軽徒橋	131m	人員の渡河
	ふのう橋門橋	C Ø 50	車両類河川運搬
	パネル橋	〃	渡河用
	木製固定橋	C Ø 30.16m	架橋
	Iビーム橋	C Ø 60.60m	〃
81式自走架柱橋	C Ø 42.60m	Iビーム架橋	
衛 生 器 材	噴霧器	動力式	防疫用(消毒)
	〃	背負式肩掛式	〃(〃)
	空気マスク		ビル火災
	携帯除染器		防疫資材の代用として使用
救護活動セット	6m×8m	救護用	
補 給 器 材	浄水セット	120t	飲料水供給用(1分間120l)
	水トレーラー・水タンク車	1t	給水用
	野外移動加熱器	野外浴槽湯わかし	
	野外入浴セット	キャンパス製	野外等における入浴用(50名同時入浴)

(2) 航空機

機 種	どう乗可能人員(人)
OH-6J ヘリコプター	4 (パイロット1名を含む)
HU-1B 〃	9 (パイロット2名を含む)
HU-1H 〃	13 (〃)
V-107 〃 (陸上)	28 (〃)
V-107 〃 (救難機)	28 (〃)
MU-2 搜索機	4 (〃)

(3) 艦艇

艦 種	どう乗可能人員(人)	どう載可能物資(t)
掃海艇	70	15
交通艇	90	5
揚陸艇(LCM型)	120	30

注: 1. どう乗可能人員及びどう載可能物資は、いずれか一つの場合の基準を示す。

注: 2. 別表3は、海上平穏な場合における1日以内の輸送力の基準を示すものであって、艦艇の種類別日数、気象状況、物資の形状等によっては変動する。

2 要請者側の準備する主要資器材の基準

品 目		所 要 事 態
器 具 類	1 ベルトコンベアー	1 堀土、搬土
	2 リヤカー	2 運搬作業、小路、短距離
	3 手鉤類	3 土のうの取扱いのため
	4 その他土工事	4 土工作業
設 備 類	1 夜間照明設備	1 夜間作業
	2 給水用樽、ドラム罐等	2 給 水
資 材 等	1 蛇籠、金網、鉄線、鍍	1 水防等築堤道路啓開
	2 土のう(叭)、荒縄等	2 同 上
	3 木 杭	3 同 上
	4 標識材料	4 (派遣時常に必要)
	5 消毒剤	5 防 疫
	6 滋養剤(ビタミン剤等)	6 派遣が長期にわたる場合
備 考	本表は、過去の教訓により必要を生じたものであるが、細部はそのつど調整して準備	

3 派遣部隊名

区分	駐とん地等	所 在 地	電 話 番 号	部 隊 の 長	備 考
陸 上	第 4 師 団 司 令 部 (福岡駐とん地)	春 日 市	591-1020 ~6	第 4 師 団 長	主務 第3部防衛班 (内線5233)
	春 日 駐 と ん 地	〃	581-0431	福 岡 病 院 長	総 務 課
航 空	西 部 航 空 方 面 隊 司 令 部	〃	581-4031 ~5	西 部 航 空 方 面 隊 司 令 官	防衛部運用1班
	芦 屋 基 地	遠 賀 郡 芦 屋 町	(093) 23-0981	芦屋基地司令	第3術科学校 総務部
海 上	佐 世 保 地 方 総 監 部	佐 世 保 市 平 瀬 町	(0956) 23-7111	佐世保地方総監	防衛部第3班
	第 72 航 空 隊	大 村 市 今 津 町 10 番 地	(095) 52-3131 ~3	第72航空隊司令	第 72 航 空 隊 運用班
	下 関 基 地 隊	下 関 市 永 田 本 町 4-8-1	(0832) 86-2323	下関基地隊司令	

VI 災害復旧・復興計画

VI 災害復旧・復興計画

1 災害弔慰金の支給等に関する法律によるもの

(1) 災害弔慰金、災害障害見舞金の支給

対象災害 自然災害で以下の場合

- ①市内において、生じた住居の滅失した世帯の数が5以上の災害。
- ②県内において、住居の滅失した世帯の数が5以上の市町村が3以上ある場合の災害。
- ③県内において災害救助法が適用された市町村が1以上ある場合の災害。
- ④災害救助法による救助が行われた市町村をその区域に含む県が2以上ある場合の災害

種別	対象者	支給額	条件	根拠法令及び担当窓口
災害弔慰金の支給	1. 支給対象者 災害により死亡した市民の遺族 2. 支給制限 死亡が故意又は重大な過失による場合は支給されない。	1. 生計維持者 500万円 2. その他の者 250万円	1. 遺族の範囲 (1) 配偶者(内縁関係を含み、事実上離婚したと同様の事情にあった者を除く。) (2) 子 (3) 父母 (4) 孫 (5) 祖父母 (6) 兄弟姉妹(死亡した者の死亡当時その者と同居し、又は生計を同じくしていた者に限る)	根拠法令 (1) 災害弔慰金の支給等に関する法律(昭和48年法律82号) (2) 同施行令 (昭和48年政令374号) (3) 同条例 (昭和49年4月条例第24号) (4) 同施行規則 (昭和49年8月規則第110号) 担当窓口 福祉局・各区保健福祉センター
災害障害見舞金の支給	1. 支給対象者 災害により労災補償保険法施行規則別表による1級程度の障害となったもの。 2. 支給制限 上記、2に同じ	1. 生計維持者 250万円 2. その他の者 125万円		

(2) 災害援護資金の貸付

対象災害 自然災害で県内において災害救助法が適用された市町村が1以上ある場合の災害。

種別	貸付対象	貸付額	貸付条件	根拠法令及び担当窓口
災害援護資金の貸付	1. 貸付対象世帯 (1) 療養に要する期間がおおむね1月以上である世帯主の負傷 (2) 住居又は家財の損害が当該住居又は家財の価額の1/3以上のもの 2. 所得制限 世帯の前年の所得の合計が次の額未満であること。 (1) 世帯人員が 1人であるときは 220万円 2人 " 430万円 3人 " 620万円 4人 " 730万円 5人以上 1人増すごとに730万円に30万円を加えた額。 ただし、その世帯の住居が滅失した場合には 1、270万円未満	1. 世帯主が負傷した場合 (1) 家財の損害1/3以下で住居の損害がない場合 150万円 (2) 家財の損害1/3以上で住居の損害がない場合 250万円 (3) 住居が半壊した場合 270万円(350万円) (4) 住居が全壊した場合 350万円 2. 世帯主が負傷しない場合 (1) 家財の損害があり、かつ住居の損害がない場合 150万円 (2) 住居が半壊した場合 170万円(250万円) (3) 住居が全壊した場合 ((4)の場合を除く) 250万円(350万円) (4) 住居の全体が滅失又は流失した場合 350万円 ()は特別の事情のあるとき	1. 償還期間 10年間(措置期間原則として3年) 2. 利率 保証人有り…無利子 保証人無し…年1% 3. 償還方法 年賦、半年賦又は月賦(元利均等償還)	根拠法令 (1) 災害弔慰金の支給等に関する法律(昭和48年法律82号) (2) 同施行令 (昭和48年政令374号) (3) 同条例 (昭和49年4月条例第24号) (4) 同施行規則 (昭和49年8月規則第110号) 担当窓口 福祉局・各区保健福祉センター

2 被災者生活再建支援法によるもの

(1) 制度の対象となる自然災害

- ① 災害救助法施行令第1条第1項第1号又は第2号に該当する被害が発生した市町村
- ② 10世帯以上の住宅全壊被害が発生した市町村
- ③ 100世帯以上の住宅全壊被害が発生した都道府県

(2) 制度の対象となる被災世帯

上記の自然災害により

- ① 住宅が「全壊」した世帯
- ② 住宅が半壊、又は住宅の敷地に被害が生じ、その住宅をやむを得ず解体した世帯
- ③ 災害による危険な状態が継続し、住宅に居住不能な状態が長期間継続している世帯
- ④ 住宅が半壊し、大規模な補修を行わなければ居住することが困難な世帯（大規模半壊世帯）
- ⑤ 住宅が半壊し、相当規模の補修を行わなければ居住することが困難な世帯（中規模半壊世帯）

(3) 支援金の支給額

支給額は、以下の2つの支援金の合計額となる

(※ 世帯人数が1人の場合は、各該当欄の金額の3/4の額)

① 住宅の被害程度に応じて支給する支援金（基礎支援金）

住宅の被害程度	全壊 (2. ①に該当)	解体 (2. ②に該当)	長期避難 (2. ③に該当)	大規模半壊 (2. ④に該当)	中規模半壊 (2. ⑤に該当)
支給額	100万円	100万円	100万円	50万円	-

② 住宅の再建方法に応じて支給する支援金（加算支援金）

住宅の再建方法		建設・購入	補修	賃借(公営住宅以外)
支給額	全壊～大規模半壊 (2)①～④に該当	200万円	100万円	50万円
	中規模半壊 (2)⑤に該当	100万円	50万円	25万円

※一旦住宅を賃借した後、自ら居住する住宅を建設・購入（又は補修する場合）

- ・全壊～大規模半壊世帯は、合計で200（又は100）万円
- ・中規模半壊世帯は、合計で100（又は50）万円

(4) 支援金の支給申請

- (申請窓口) 福祉局・各区保健福祉センター
- (申請時の添付書面) ①基礎支援金： 災証明書、住民票 等
②加算支援金： 契約書（住宅の購入、賃借等） 等
- (申請期間) ①基礎支援金： 災害発生日から13月以内
②加算支援金： 災害発生日から37月以内

(5) 根拠法令

- 被災者生活再建支援法 平成10年5月22日（法律第66号）
平成23年8月30日改正（法律第100号）
令和2年12月4日改正（法律第69号）

3 災害見舞金及び災害援護臨時貸付金

(1) 災害見舞金 制度概要(平成12年4月1日改定)

・災害見舞金

世帯構成	被害区分		
	床上浸水・土砂の堆積	半壊	全壊(焼)・流出
1人	20,000円	30,000円	40,000円
2人以上	30,000円	40,000円	60,000円

・負傷見舞金

支給基準	金額
要治療見込日数が1カ月以上3カ月未満の場合	30,000円
要治療見込日数が3カ月以上6カ月未満の場合	40,000円
要治療見込日数が6カ月以上の場合	50,000円

・死亡見舞金 1人 100,000円

(2) 災害援護臨時貸付金 制度概要(平成12年4月1日施行)

対象災害 市内で災害救助法による救助の行われる災害

対象者	次の①と②の両方を満たす世帯 ①家財の1/3以上の被害または、車の補修・買換を必要とする世帯 ②災害援護資金の限度額まで貸付を受けたが、復旧費用が貸付限度額を上回る、または所得制限により、災害援護資金の貸付を受けることができない世帯													
貸付限度額	100万円(災害援護資金との併用可)													
償還期間	10年(うち措置期間3年)													
貸付利率	保証人有り…無利子、保証人無し…年1%													
所得制限	世帯の前年の総所得金額が以下の基準未満 <table border="1"> <thead> <tr> <th>世帯数</th> <th>総所得金額</th> </tr> </thead> <tbody> <tr> <td>1人世帯</td> <td>280万円</td> </tr> <tr> <td>2人世帯</td> <td>573万円</td> </tr> <tr> <td>3人世帯</td> <td>924万円</td> </tr> <tr> <td>4人世帯</td> <td>1,018万円</td> </tr> <tr> <td>5人以上の世帯</td> <td>1人につき30万円を加算</td> </tr> </tbody> </table>		世帯数	総所得金額	1人世帯	280万円	2人世帯	573万円	3人世帯	924万円	4人世帯	1,018万円	5人以上の世帯	1人につき30万円を加算
世帯数	総所得金額													
1人世帯	280万円													
2人世帯	573万円													
3人世帯	924万円													
4人世帯	1,018万円													
5人以上の世帯	1人につき30万円を加算													
連帯保証人	連帯保証人を定める場合は1名													
償還方法	年賦、半年賦又は月賦による元利均等分割払い													
受付期間	災害発生月の翌月1日から3カ月以内													

4 生活福祉資金貸付制度要綱によるもの

種別	貸付対象	貸付上限額	貸付条件	根拠法令及び担当窓口
生活福祉資金 (社会福祉協議会)	低所得世帯に対し、災害を受けたことによる困窮から自立更生するのに必要な場合	(1) 住宅の補修等に必要経費 250万円 (2) 災害を受けたことにより臨時に必要となる経費 150万円 ※ 原則、重複しての借入は不可。 ただし、災害救助法の適用や福岡県から個別の通知があった場合は、この限りではない。	1. 措置期間 6ヵ月以内 2. 償還期間 7年以内 3. 金利 (1) 連帯保証人あり 無利子 (2) 連帯保証人なし 年1.5% ※ 災害救助法の適用や福岡県から個別の通知があった場合は、この限りではない。	根拠法令 生活福祉資金貸付制度要綱並びに福岡県生活福祉資金貸付規程 担当窓口 福岡市社会福祉協議会(生活福祉資金受付センター)

5 住宅関連融資

種別	貸付対象	貸付限度額	貸付条件	根拠法令・担当窓口
災害復興住宅融資	<p>災害（※）により被害が生じた住宅の所有者又は居住者で、地方公共団体から「り災証明書」を交付されている方</p> <p>※①自然現象による災害 ②①以外で機構が指定した災害</p> <p>1 建設及び購入 住宅が「全壊」、「大規模半壊」、「中規模半壊」又は「半壊」した旨の「り災証明書」の発行を区役所から受けた方</p> <p>※「大規模半壊」、「中規模半壊」又は「半壊」の場合、り災証明（写）の提出に加えて、被災住宅の修理が不能または困難である旨を借入申込書に記入することにより申し出た場合に限る（準半壊、一部損壊は対象外）</p> <p>2 補修 住宅に被害を受けて「り災証明書」の発行を区役所から受けた方（準半壊、一部損壊の場合も対象）</p> <p>※他に住宅の利用、床面積、返済負担率などの要件あり。</p>	<p>1 建設資金 （土地を取得する場合）3,700万円 （土地を取得しない場合）2,700万円</p> <p>2 購入資金 3,700万円</p> <p>3 補修資金 1,200万円</p>	<p>1 返済期間（申込時の年齢（1歳未満切り上げ）に返済期間を加えた年齢が80歳を超えないこと）</p> <p>①建設・購入資金 35年以内 ②補修資金 20年以内</p> <p>2 金利 （新機構信用加入の場合）※年1.33%</p> <p>※加入する団体信用生命保険の種類等に応じて融資金利が異なります。 （R5.1.1現在）</p>	<p>独立行政法人 住宅金融支援機構法</p> <p>1 問い合わせ先 「住宅金融支援機構のお客様コールセンター」 0120-086-353 「住宅金融支援機構のホームページ」 http://www.jhf.go.jp</p>
宅地防災工事融資	<p>◇貸付要件 宅地造成等規制法、急傾斜地の崩壊による災害の防止に関する法律、建築基準法第10条による防災工事のための勧告又は改善命令を地方公共団体から受けた方</p> <p>※他に返済負担率などの要件あり</p>	<p>◇擁壁又は排水施設の設置、整地等の工事費用の90%または、1,060万円のいずれか低い額</p>	<p>1 返済期間（申込時の年齢（1歳未満切り上げ）に返済期間を加えた年齢が80歳を超えないこと） 15年以内</p> <p>2 金利 個人 年1.20% 法人 年0.93% （H27.9.1現在）</p>	<p>独立行政法人 住宅金融支援機構法</p> <p>1 問い合わせ先 「住宅金融支援機構のお客様コールセンター」 0120-0860-35 「住宅金融支援機構のホームページ」 http://www.jhf.go.jp</p> <p>2 相談・申請窓口 住宅都市局開発・建築調整課</p>
市宅地防災工事融資	<p>◇貸付要件 ア 災害対策基本法第59条第1項の市長の指示を受け、1年以内に宅地防災工事又は復旧工事を行う者 イ 住宅金融支援機構法第13条第6項による宅地防災工事資金の融資が決定した者で融資限度額以上の工事を行う者</p>	<p>1 工事に必要とする費用の90% 10万～740万円</p> <p>2 住宅金融支援機構と併用の場合、工事に必要とする費用の90%から支援機構融資額を差し引いた金額の範囲内 10万～370万円</p>	<p>1 償還期間 設備資金 10年以内（据置2年以内） 運転資金 15年以内（据置2年以内）</p> <p>2 金利 個人 年1.20% 法人 年0.93% （H27.9.1現在）</p> <p>※住宅金融支援機構の宅地防災工事資金の融資利率と同率</p>	<p>福岡市宅地防災工事 資金融資制度要綱</p> <p>1 相談・申請窓口 住宅都市局開発・建築調整課</p>

※ 貸付限度額、貸付金利は、金融情勢によって変更される場合がある。

6 経営資金融資

種別	貸付（支給）対象	貸付限度額	貸付（支給）条件	根拠法令及び担当窓口
災害復旧特別資金	火災・風水害等により、市内で損害を受けた方	5,000万円	1. 償還期間 10年以内（据置2年以内） 2. 金利 1.3%	福岡市中小企業振興条例 福岡市商工金融資金制度要綱（福岡市） （平成29年4月1日現在）
	激甚災害の指定・災害救助法の適用を受けた災害等により市内で損害を受けた方		1. 償還期間 設備資金 10年以内（据置2年以内） 運転資金 15年以内（据置2年以内） 2. 金利 0.9%	
災害貸付	災害により被害を受けた方	各融資制度の限度額に1災害あたり上乗せ3,000万円	1. 償還期間 各種融資制度の返済期間以内 2. 金利 原則として基準利率（災害の規模に応じ低利の特例あり）	株式会社日本政策金融公庫法 日本政策金融公庫福岡支店、福岡西支店 （国民生活事業） （平成29年4月1日現在）
災害復旧貸付	指定災害により被害を受けた中小企業者	既往貸付残高にかかわらず当該災害復旧貸付として 代理貸付 7,500万円（組合 22,500万円） 直接貸付 15,000万円（組合 45,000万円）	1. 償還期間 設備資金 15年以内（据置2年以内） 運転資金 10年以内（据置2年以内） 2. 金利 原則として基準利率（災害の規模に応じ低利の特例あり）	日本政策金融公庫福岡支店（中小企業事業） （平成29年4月1日現在）

7 福岡市災害弔慰金の支給等に関する条例

昭和49年4月1日
条例第24号

第1章 総 則

(目的)

第1条 この条例は、災害弔慰金の支給等に関する法律(昭和48年法律第82号。以下「法」という。)第3条・第8条及び第10条の規定に基づき、暴風、豪雨等の自然災害により死亡した市民の遺族に対する被害弔慰金の支給、自然災害により精神又は身体に著しい障害を受けた市民に対する災害障害見舞金の支給及び自然災害により被害をうけた世帯の世帯主に対する災害援助資金の貸付けを行い、もって市民の福祉及び生活の安定に資することを目的とする。

(定義)

第2条 この条例において、次の各号に掲げる用語の意義は、それぞれ当該各号に掲げるところによる。

- (1) 災害 暴風、豪雨、豪雪、洪水、高潮、地震、津波その他の異常な自然現象により被害が生ずることをいう。
- (2) 市民 災害により被害をうけた当時、本市の区域内に住所を有していた者をいう。

第2章 災害弔慰金の支給

(災害弔慰金の支給)

第3条 本市は、市民が、災害弔慰金の支給等に関する法律施行令(昭和48年政令第374号。以下「令」という。)第1条に定める災害(以下この章及び次章において「災害」という。)により死亡したときは、その者の遺族に対し、災害弔慰金の支給を行うものとする。

(災害弔慰金を支給する遺族)

第4条 災害弔慰金を支給する遺族の範囲は、法第3条第2項の遺族の範囲とし、その順位は、次の各号に掲げるとおりとする。

- (1) 死亡者の死亡当時において、死亡者により生計を主として維持していた遺族を先にし、その他の遺族を後にする。
- (2) 前号の場合において、同順位の遺族については、次に掲げる順序とする。
 - ア 配偶者
 - イ 子
 - ウ 父母
 - エ 孫
 - オ 祖父母
- (3) 死亡者に係る配偶者、子、父母、孫又は祖父母のいずれもが存しない場合であつて兄弟姉妹がいるときは、その兄弟姉妹(死亡者の死亡当時その者と同居し、又は生計を同じくしていた者に限る。)に対して、災害弔慰金を支給するものとする。

2 前項の場合において、同順位の父母については、養父母を先にし、実父母を後にし、同順位の祖父母については、養父母の父母を先にし、実父母の父母を後にし、父母の養父母を先にし、実父母を後にする。

3 遺族が遠隔地にある場合その他の事情により前2項の規定により難いときは、前2項の規定にかかわらず、第1項の遺族のうち市長が適当と認める者に支給することができる。

4 前3項の場合において、災害弔慰金を受けるべき同順位の遺族が2人以上あるときは、その1人に対してした支給は、全員に対してなされたものとみなす。

(災害弔慰金の額)

第5条 災害により死亡した者1人当たりの災害弔慰金の額は、その死亡者が死亡当時においてその死亡に関し災害弔慰金を受けることができることとなる者の生計を主として維持していた場合にあっては500万円とし、その他の場合にあっては250万円とする。ただし、死亡者がその死亡に係る災害に関し既に次章に規定する災害障害見舞金の支給を受けている場合は、これらの額から当該支給を受けた災害障害見舞金の額を控除した額とする。

(死亡の推定)

第6条 災害の際、現にその場にいあわせた者についての死亡の推定については、法第4条の規定によるものとする。

(支給の制限)

第7条 災害弔慰金は、次の各号に掲げる場合には支給しない。

- (1) 当該死亡した者の死亡が、その者の故意又は重大な過失により生じたものである場合
- (2) 令第2条に定める場合
- (3) 災害に際し、市長の避難の指示に従わなかったことその他の特別の事情があるため、市長が支給を不相当と認めた場合

(支給の手続き)

第8条 市長は、災害弔慰金の支給を行うべき事由があると認めるときは、規則で定めるところにより支給を行うものとする。

2 市長は、災害弔慰金の支給に関して遺族に対し、必要な報告又は書類の提出を求めることができる。

第3章 災害障害見舞金の支給

(災害障害見舞金の支給)

第9条 本市は、市民が災害により負傷し、又は疾病にかかり、治ったとき(その疾状が固定したときを含む。)に決別表に掲げる程度の障害があるときは、当該市民(以下「障害者」という。)に対し、災害障害見舞金の支給を行うものとする。

(災害障害見舞金の額)

第10条 障害者1人当たりの災害障害見舞金の額は、当該障害者が災害により負傷し、又は疾病にかかった当時においてその属する世帯の生計を主として維持していた場合にあっては250万円とし、その他の場合にあっては125万円とする。

(準用規定)

第11条 第7条及び第8条の規定は、災害障害見舞金について準用する。

第4章 災害援護資金の貸付け

(災害援護資金の貸付け)

第12条 本市は、令第3条に掲げる災害により、法第10条第1項各号に掲げる被害を受けた世帯の市民である世帯主に対し、その生活の立て直しに資するため、災害援護資金の貸付けを行うものとする。

2 前項に掲げる世帯は、その所得について法第10条第1項に規定する要件に該当するものでなければならない。

(災害援護資金の限度額等)

第13条 災害援護資金の1災害における1世帯当たりの貸付け限度額は、次の各号に掲げる災害による当該世帯の被害の種類及び程度の区分に応じ、それぞれ当該各号に掲げる額とする。

- (1) 療養に要する期間がおおむね1月以上である世帯主の負傷(以下「世帯主の負傷」という。)があり、かつ、次のいずれかに該当する場合

- ア. 家財についての被害金額がその家財の価額のおおむね3分の1以上である損害(以下「家財の損害」という。)及び住居の損害がない場合 150万円
 - イ. 家財の損害があり、かつ、住居の損害がない場合 250万円
 - ウ. 住居が半壊した場合 270万円
 - エ. 住居が全壊した場合 350万円
- (2) 世帯主の負傷がなく、かつ、次のいずれかに該当する場合
- ア. 家財の損害があり、かつ、住居の損害がない場合 150万円
 - イ. 住居が半壊した場合 170万円
 - ウ. 住居が全壊した場合(エの場合を除く。) 250万円
 - エ. 住居の全体が滅失又は流失した場合 350万円
- (3) 第1号ウ又は前号イ若しくはウにおいて、被災した住居を建て直すに際し、その住居の残存部分を取り壊さざるを得ない場合等特別の事情がある場合には、「250万円」とあるのは「350万円」と、「170万円」とあるのは「250万円」と、「250万円」とあるのは「350万円」と読み替えるものとする。
- 2 災害援護資金の償還期間は10年とし、据置期間はそのうち3年(令第7条第2項かつこ書の場合は5年)とする。

(利率)

第14条 災害援護資金の貸付けを受けようとする者は、保証人を立てることができる。

- 2 災害援護資金は、保証人を立てる場合は無利子とし、保証人を立てない場合は、据置期間中は無利子とし、据置期間経過後はその利率を延滞の場合を除き年3パーセント以内で規則で定める率とする。
- 3 第1項の保証人は、災害援護資金の貸付けを受けた者と連帯して債務を負担するものとし、その保証債務は、令第9条の違約金を包含するものとする。

(償還等)

第15条 災害援護資金は、年賦償還又は半年賦償還とする。

- 2 償還方法は、元利均等償還の方法とする。ただし、貸付金の貸付けを受けた者は、いつでも繰上償還をすることができる。
- 3 償還免除、保証人、一時償還、違約金及び償還金の支払猶予については、法第13条第1項、令第8条から第12条までの規定によるものとする。

第5章 雑 則

(委任)

第16条 この条例の施行に関し必要な事項は、規定で定める。

附 則 省略

発 行

福岡市防災会議

担当部局

福岡市市民局防災・危機管理部
防災企画課
TEL 711-4056

印刷所

三協舎印刷所
TEL 092-651-3731