

平成 25 年 度

食 肉 市 場 年 報

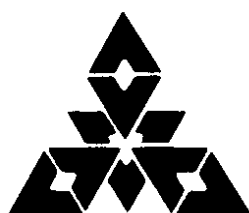

福岡市農林水産局中央卸売市場

# 目 次

沿 革	1
食肉市場の紹介・概況	2
主 な 記 録	4
グ ラ フ	
1. と畜頭数(年度別・月別)	6
2. 総取扱高 (年度別)	8
3. 格付け等級別 取扱頭数	10
4. 平成25年度 取扱高	14
5. 平成25年度 規格別取扱頭数	15
6. 年度別卸売価格	16
7. 平成25年度 月別卸売価格	17
統 計 表	
第 1 表 入荷頭数(月別・畜種別)	20
第 2 表 入荷頭数(年度別・畜種別)	22
第 3 表 と畜頭数(成牛・県別)	24
第 4 表 と畜頭数(豚・県別)	25
第 5 表 取扱高(月・畜種別)	26
第 6 表 総取扱高(年度別)	32
第 7 表 卸売価格(規格・性別)	34
第 8 表 年度別 卸売価格(成牛・規格別)	44
第 9 表 月別 卸売価格(成牛・規格別)	52
第10表 卸売価格(豚・年度・月・規格別)	60

## 沿 革

- 昭和 3 年 4 月 明治43年に開設されていた筑紫郡堅粕町立屠場が合併により福岡市立屠場となる。
- 32 年 2 月 福岡市中央卸売市場業務条例制定。
- 32 年 10 月 福岡市東区箱崎7丁目に食肉市場起工。
- 33 年 11 月 食肉市場設置認可。
- 34 年 4 月 福岡市立と畜場条例制定。
- 34 年 7 月 福岡食肉市場株式会社創立。
- 34 年 9 月 福岡市中央卸売市場食肉市場開設、業務開始。
- 34 年 9 月 福岡食肉市場売買参加者組合設立。(50年10月法人化「福岡食肉買参事業協同組合」となる)
- 38 年 4 月 場内に食肉衛生検査所設置。
- 46 年 4 月 卸売市場法公布。(施行日7月1日)
- 平成 5 年 12 月 新食肉市場整備基本構想検討案作成。
- 6 年 12 月 新食肉市場整備事業化検討報告書作成。
- 8 年 3 月 新食肉市場整備基本計画書作成。
- 8 年 3 月 国の「第6次中央卸売市場整備計画」において移転新設整備の事業採択。
- 9 年 12 月 新食肉市場建設に係る都市計画決定、都市計画上の名称を「臨海市場」と定める。
- 10 年 9 月 新食肉市場現地着工。
- 12 年 3 月 臨海市場竣工。
- 12 年 3 月 福岡市立と畜場条例廃止。
- 12 年 4 月 臨海市場開場。
- 12 年 4 月 福岡食肉市場(株)がと畜場設置者となる。
- 12 年 10 月 福岡食肉市場(株)がISO9002認証取得。
- 13 年 4 月 輸入部分肉のインターネット取引を開始する。
- 13 年 9 月 日本で初めてBSE感染牛を確認
- 13 年 10 月 福岡食肉市場(株)がISO9001認証 移行取得。
- 14 年 3 月 BSE対策(特定危険部位等専用保管冷蔵庫、脊髓吸引装置等の導入)
- 15 年 2 月 BSE対策(牛頭蓋破碎装置の導入)
- 17 年 4 月 臨海市場特別会計を中央卸売市場特別会計に統合
- 17 年 5 月 福岡市中央卸売市場業務条例及び同施行規則の一部改正
- 19 年 5 月 市場の名称を「臨海市場」から「食肉市場」に変更
- 21 年 6 月 食肉市場機能高度化事業の一環として、福岡食肉流通センターが供用開始

# 食肉市場について

丁目に新築移転し、名称も「食肉市場」から「臨海市場」に変更して開場いたしました。臨海市場は近隣の環境局臨海工場や鮮魚市場と混同されていたことから、平成19年5月に「食肉市場」へ戻しました。

当市場は、常に公正公明な市場取引を行いながら、消費者・生産者・買参者の満足を第一に考えること、衛生管理の徹底と品質システムの向上に努めること、衛生的で安全・安心な食肉を安定的に供給することを品質方針として食肉市場の機能を十分に果たしています。更に高度な情報システム並びに高水準の衛生管理体制の部分肉加工機能を完備する食肉市場となっています。

## 食肉市場の特徴

### 1. 高レベルの品質保証 ISO認証の取得

食肉市場としては、日本初のISO認証(品質の管理・保証に関する国際規格)を取得し、世界レベルの品質保証が実現され、消費者の皆様方が安心して安全で高品質な食肉を購入することができます。

### 2. 高水準の衛生管理 HACCPシステムの導入

ワンフロア・ワンウェイの製造ラインで生体搬入から製品出荷までトータルにHACCP(危害分析重要管理点)システムで管理することにより、安全で衛生的な良質の食肉を提供します。

### 3. 一大情報受発信基地 高度な情報システムを完備

生体搬入から製品搬出までの市場内情報を一元化。

120インチマルチTV映像機付きセリ機の導入やインターネットによる情報の受発信及び市場取引の推進を目指し、リアルタイムに情報を提供いたします。

### 4. 環境にやさしい施設 周辺環境との調和をテーマ

周辺に緑地を配し、防音・防臭・防塵対策の徹底や未利用エネルギーである液化天然ガスLNG冷熱を利用するなど、クリーンで環境にやさしい施設です。

### 5. 市民に開かれた施設 市民参加型のスペース

コミュニティーホールでは、生産施設や食肉加工の説明・紹介を行い、安全で衛生的な食肉生産を理解していただきます。また、実際に食肉製造の過程を知ってもらえるように、見学者用通路を設置しています。この市場見学をつうじて、食肉と食肉市場の理解を深めていただきます。

## 市場の概況

### I 生体の処理(と畜)状況

平成25年度のと畜数(成牛、豚、子牛)は、161,381頭で前年度に比べ7,126頭(4.6%)の増であった。

成牛・豚については、次のとおりである。

#### 1. 成牛

成牛のと畜頭数は、25年度全体では24,212頭で、前年度と比べて2,431頭(11.2%)の増であった。

出荷地別では、地元の福岡県が、5,413頭(構成比22.4%)、次いで佐賀県4,611頭(同19.0%)、大分県3,080頭(同12.7%)、宮崎県2,676頭(同11.1%)、長崎県2,418頭(同10.0%)、鹿児島県2,385頭(同9.8%)、熊本県1,926頭(同8.0%)、山口県906頭(同3.7%)の順である。

## 2. 豚

豚のと畜頭数は、25年度全体では137,150頭で前年比4,709頭(3.6%)の増となった。

出荷地別では、佐賀県が56,425頭(構成比41.1%)、次いで山口県が29,475頭(同21.5%)、大分県27,959頭(同20.4%)、地元の福岡県が18,673頭(同13.6%)、熊本県4,105頭(同3.0%)、長崎県390頭(同0.3%)、宮崎県123頭(同0.1%)の順である。また、鹿児島県の出荷実績については0頭である。

## II 取扱状況

大動物(成牛)、小動物(豚、子牛)の枝肉の頭数は161,676頭で前年度に比べて7,453頭(4.8%)の増、重量は国産部分肉、副生物を含めて23,607トンで1,735トン(7.9%)の増、金額は19,723百万円で3,765百万円(23.6%)の増であった。

### 1. 成牛枝肉

成牛枝肉は24,203頭で、前年度比2,474頭(11.4%)の増、重量は、9,981トンで、1,184トン(13.5%)の増、金額は14,120百万円で、2,961百万円(26.5%)の増となった。

### 2. 豚枝肉

豚枝肉は137,454頭で、前年度比4,992頭(3.8%)の増、重量は、10,456トンで、295トン(2.9%)の増、金額は4,961百万円で、734百万円(17.4%)の増となった。

### 3. 国産部分肉

- (1) 牛 重量は41トンで、9トン(27.1%)の増、金額は98百万円で、24百万円(32.1%)の増となった。
- (2) 豚 平成25年度は取り扱っていない。

### 4. 輸入部分肉

牛、豚、鶏いずれも21年度以降取り扱っていない。

### 5. 副生物

副生物の重量は3,127トンで、249トン(8.6%)の増、金額は544百万円で、45百万円(9.0%)の増となった。

## III 平均卸売価格

### 1. 牛枝肉

成牛全体では、1,415円で前年度比147円(11.6%)高であった。

和牛は1,631円で前年度比225円(16.0%)高、交雑種は1,197円で前年度比99円(9.0%)高、乳牛は639円で148円(30.1%)高であった。

### 2. 豚枝肉

豚枝肉は471円で前年度比56円(13.5%)高であった。

### 3. 国産部分肉

牛肉は平均2,376円で前年度比91円(4.0%)高であった。

豚肉は平成25年度は取り扱っていない。

### 4. 輸入部分肉

牛、豚、鶏いずれも21年度以降取り扱っていない。

# 主 な 記 録

平成25年度

- 7 月 18 日 全国中央卸売市場協会第50回食肉部会(大阪市)
- 9 月 2 日 第42回西日本地区肉用牛交雑種共進会
- 11 月 2 日 福岡食肉市場 九州産ブランド 食肉フェスタ2013
- 11 月 28 日 平成25年度全国食肉市場長連絡協議会(福岡市)
- 12 月 5 日 第42回西日本地区豚枝肉共進会
- 12 月 9 日 第45回九州産肉牛枝肉共進会

グ ラ フ

# 1. と畜頭数

## (1) 年度別

### 成牛

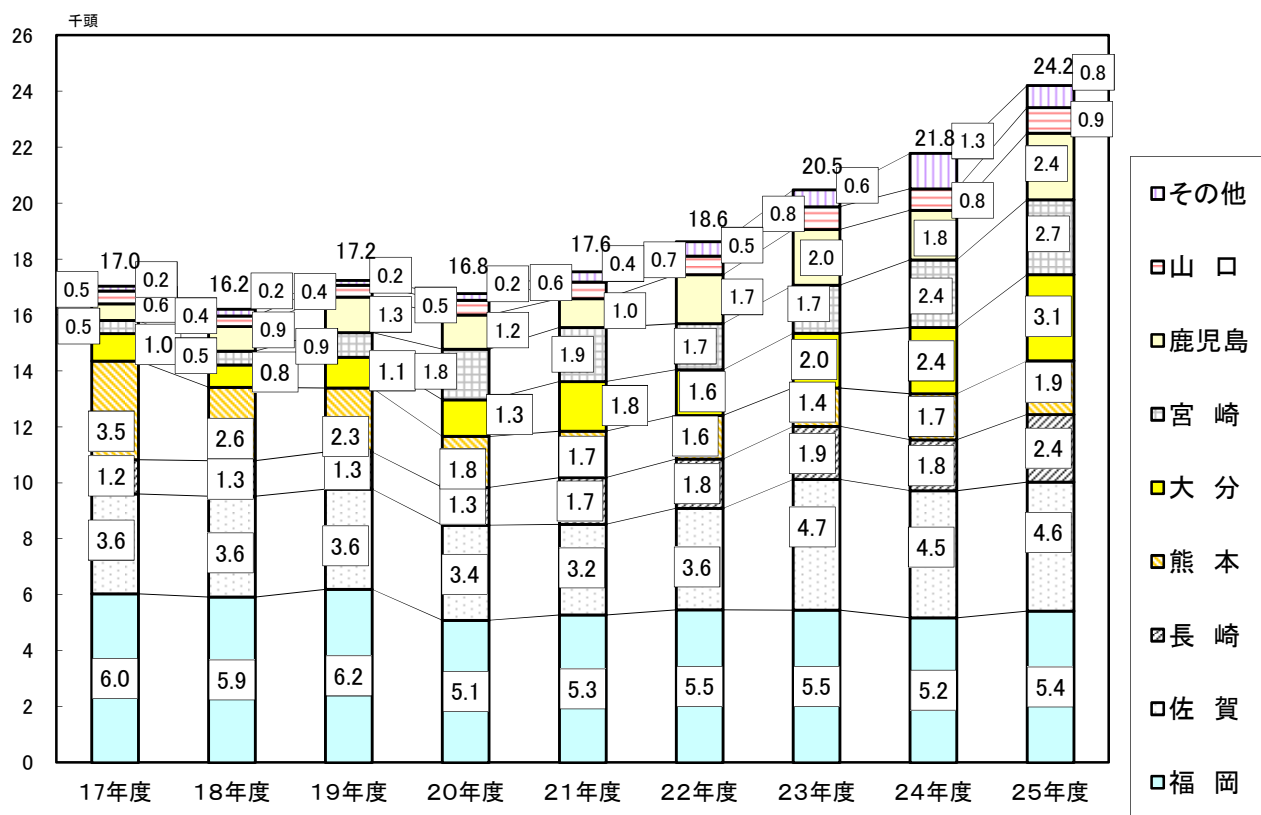

### 豚

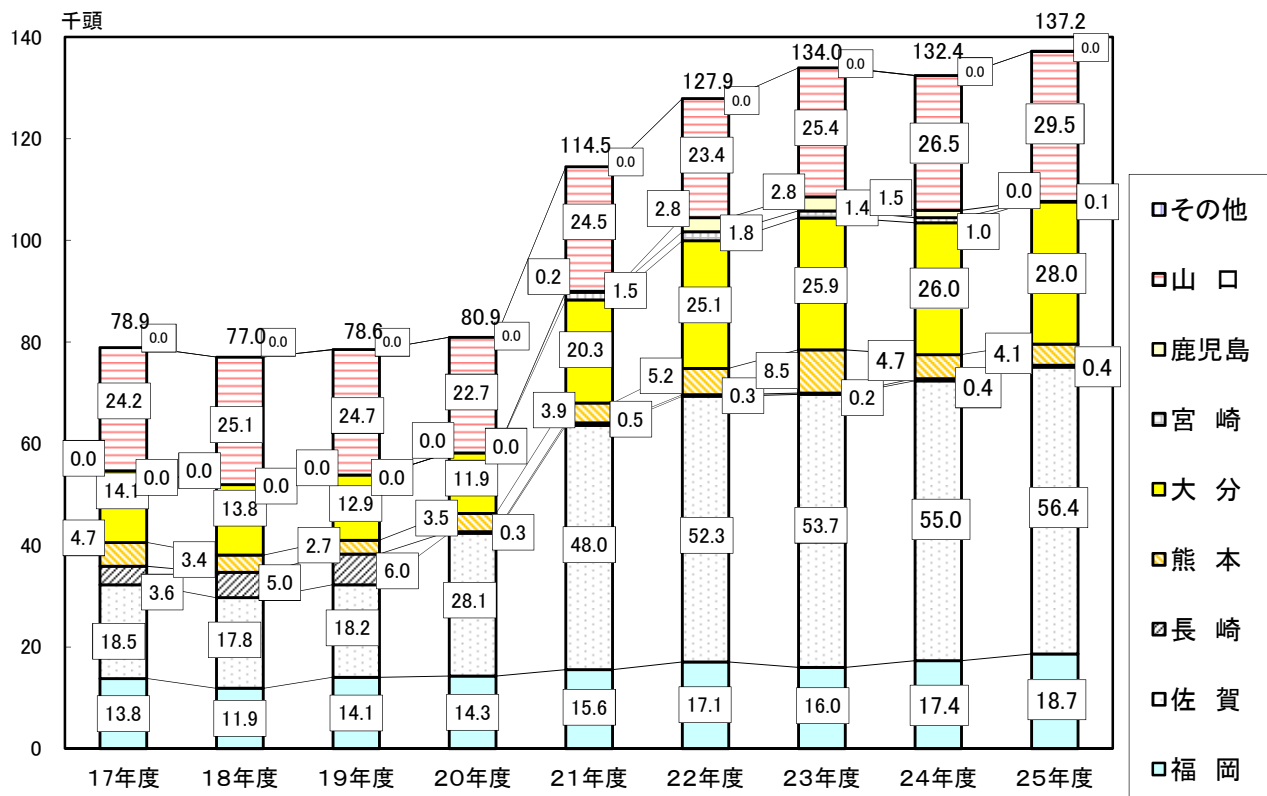



# 成牛

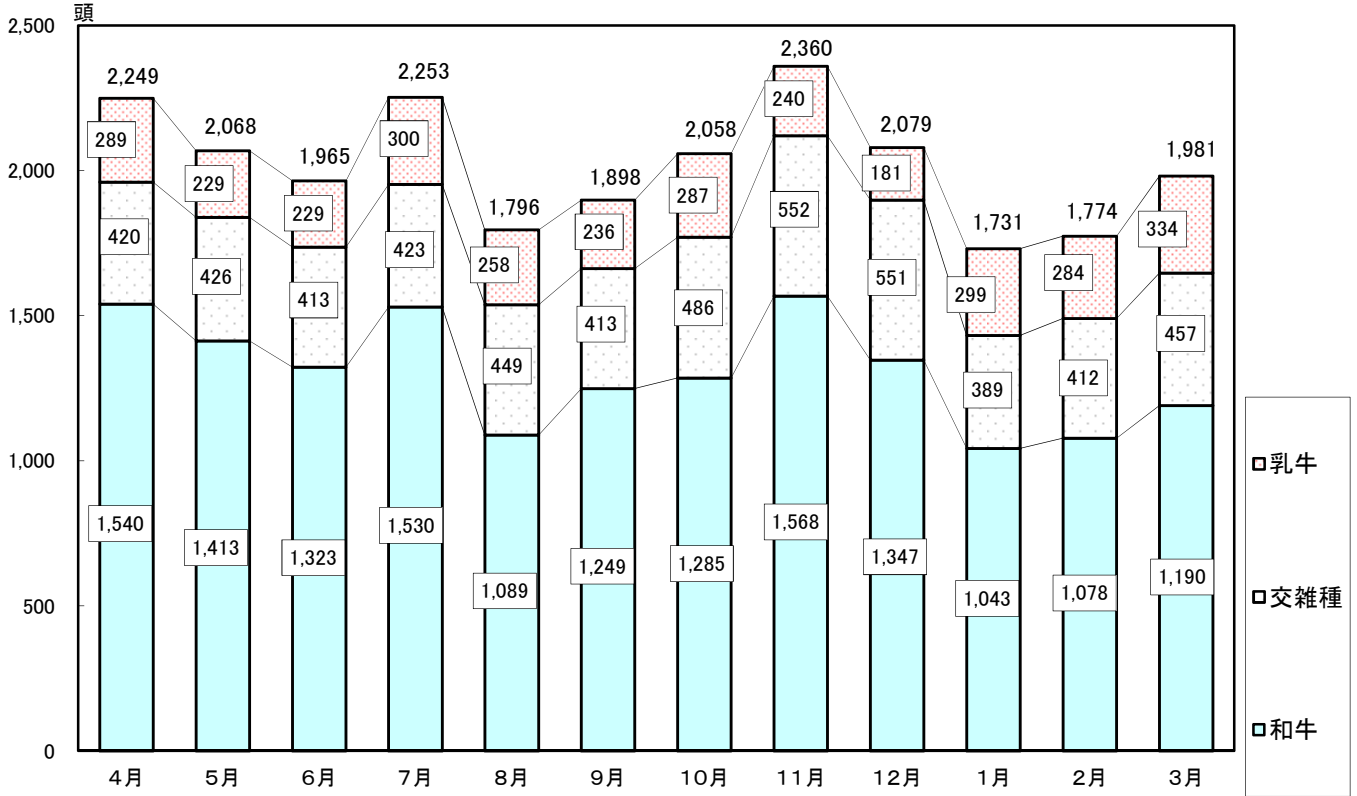

# 豚

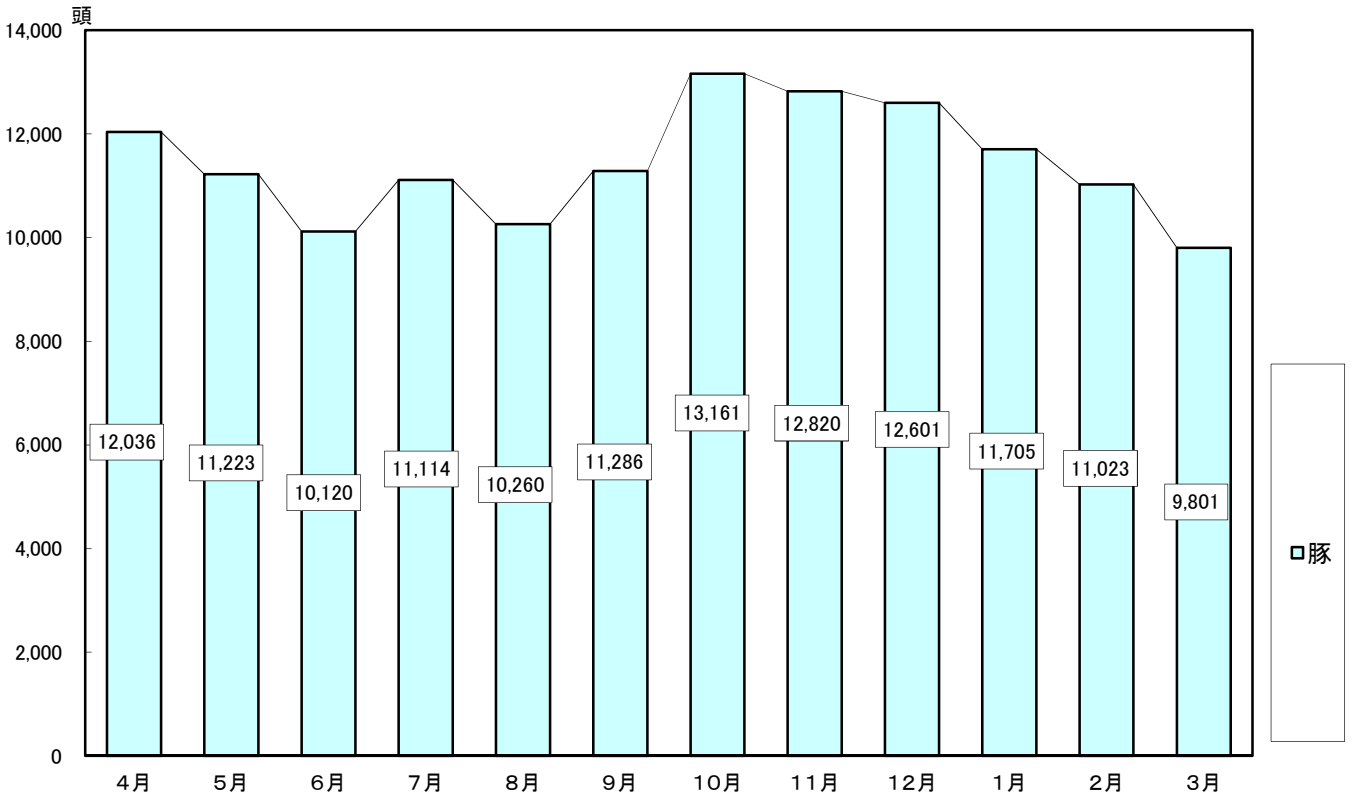

## 2. 総取扱高（年度別）

### 取扱頭数と平均価格（牛）

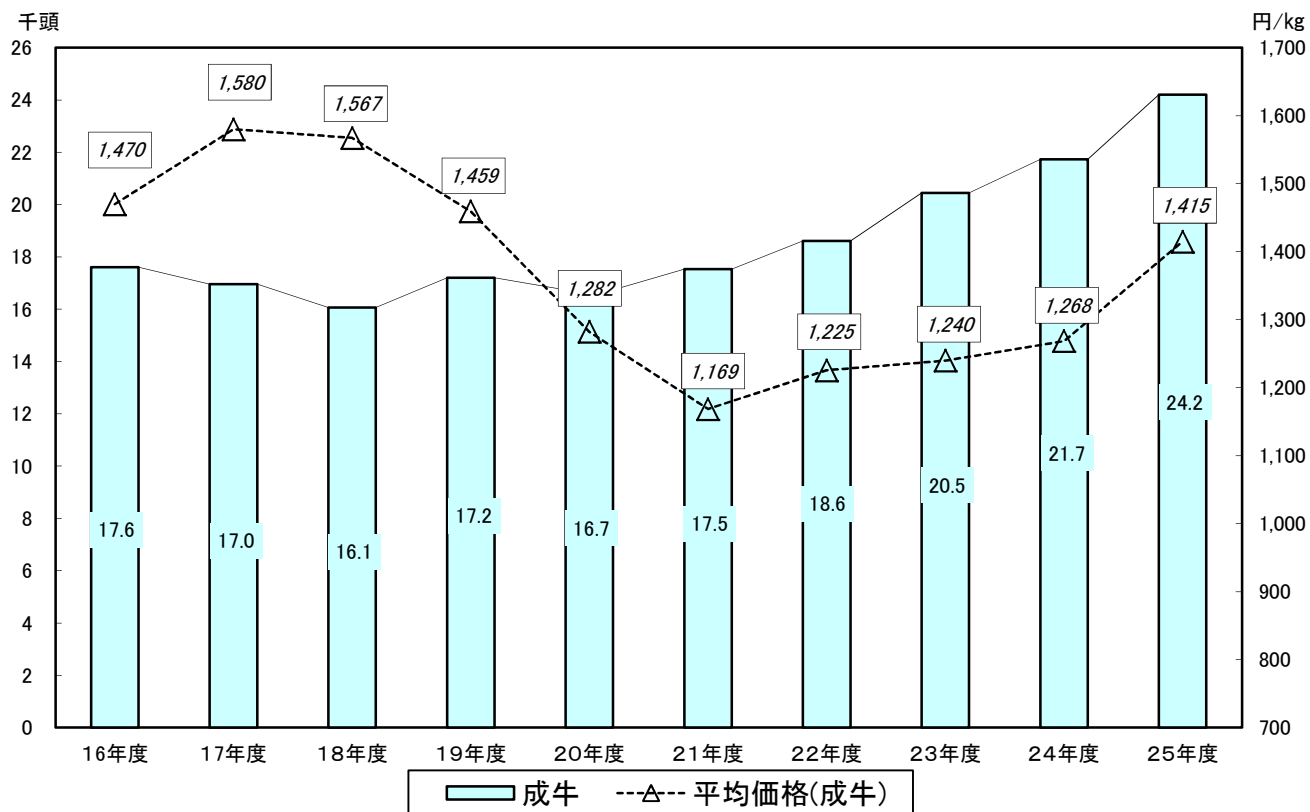

### 取扱頭数と平均価格（豚）

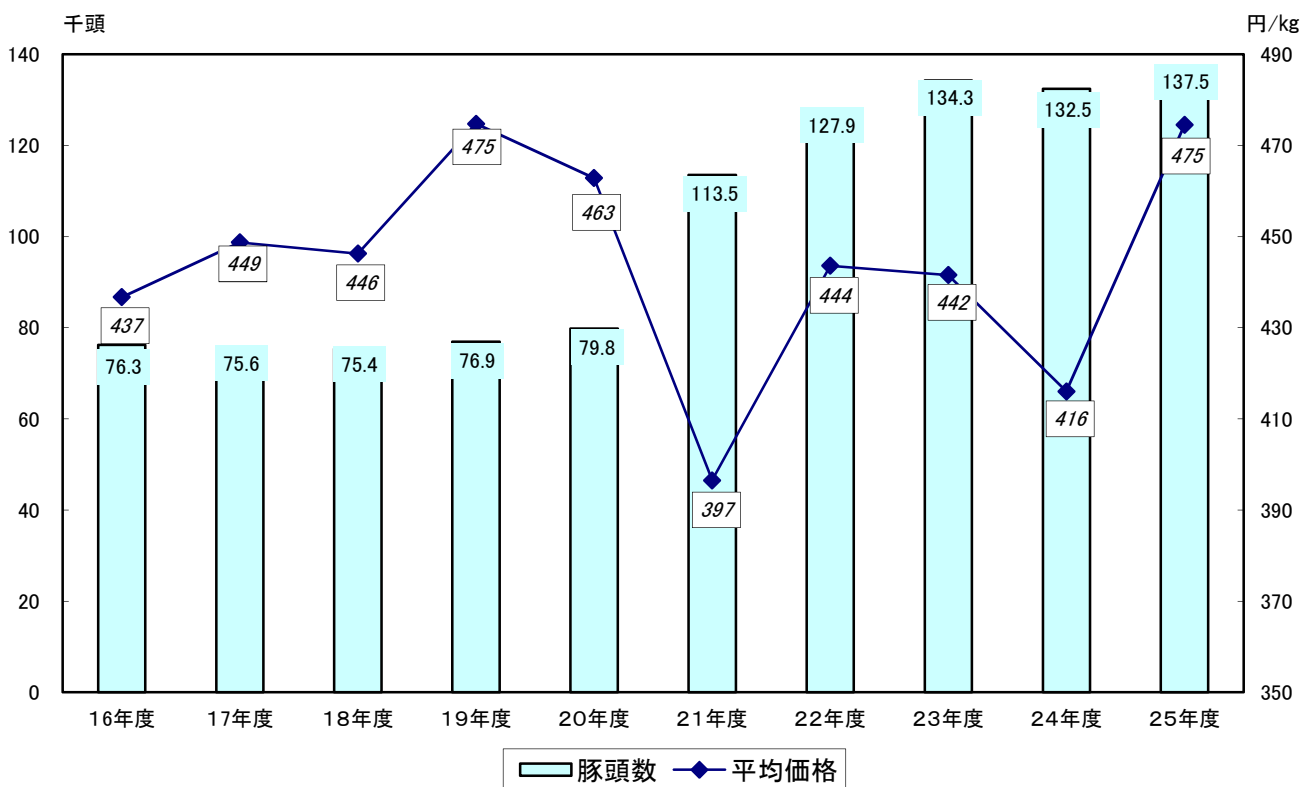

## 重量の推移

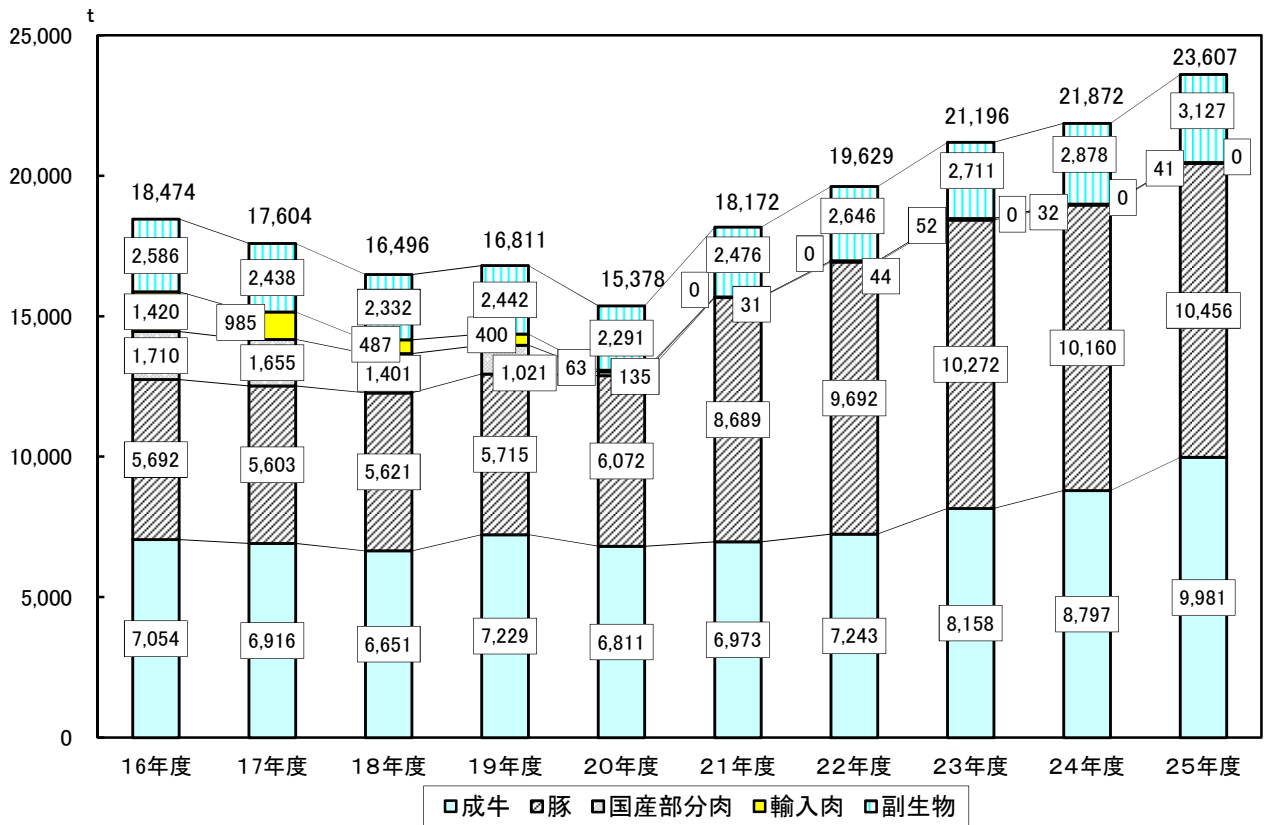

## 金額の推移

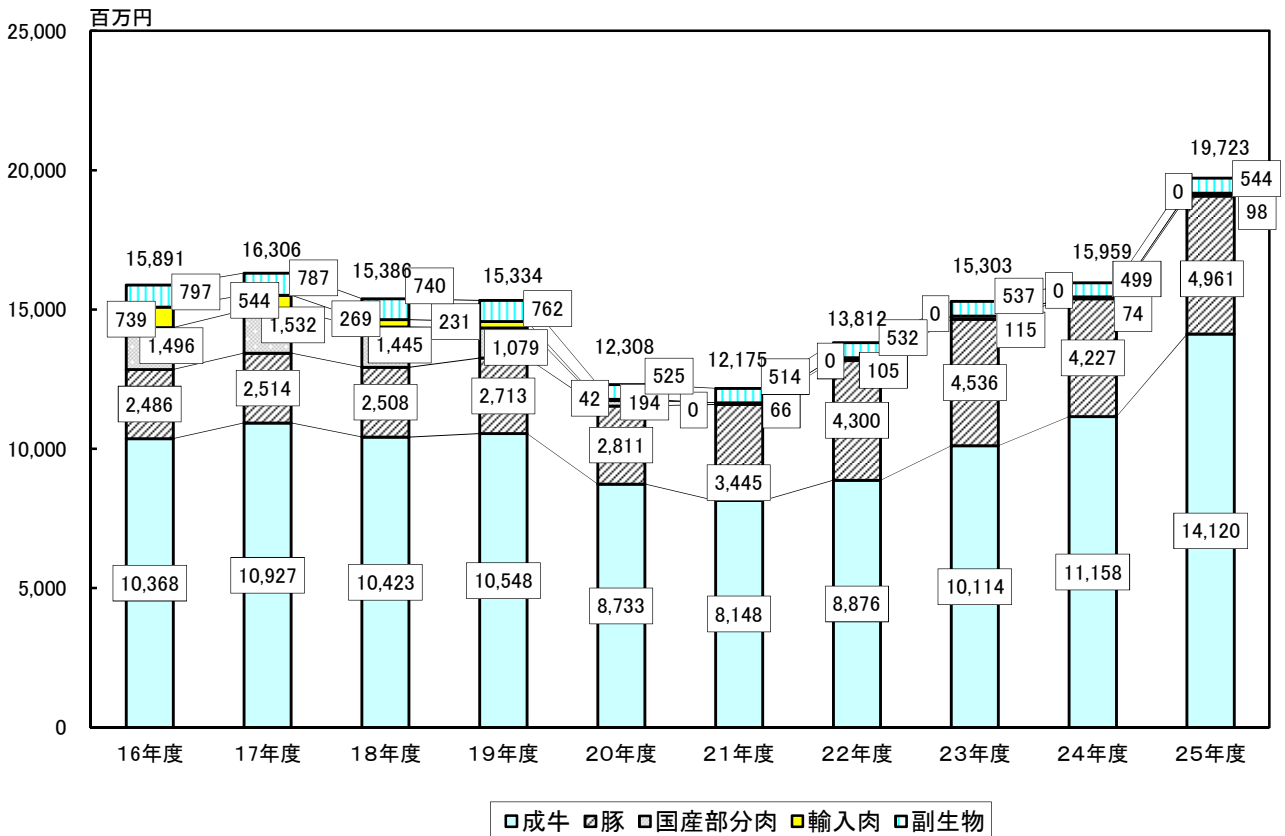

副生物には、輸入物を含む。  
合計には、子牛、めん羊、山羊を含む。

### 3. 格付け等級別 取扱頭数

#### (1) 成牛 (A)

##### 頭数

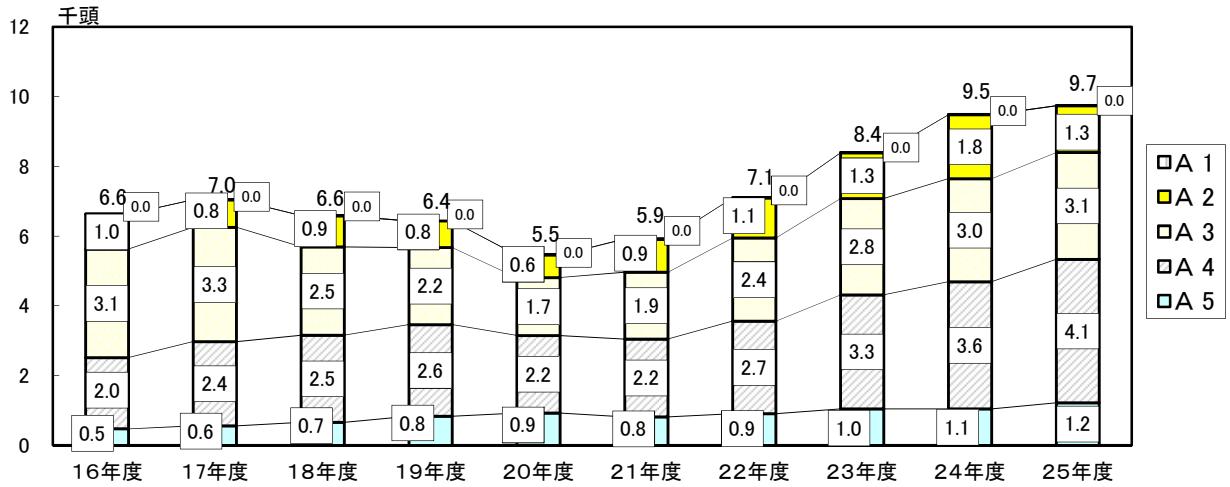

##### 重量

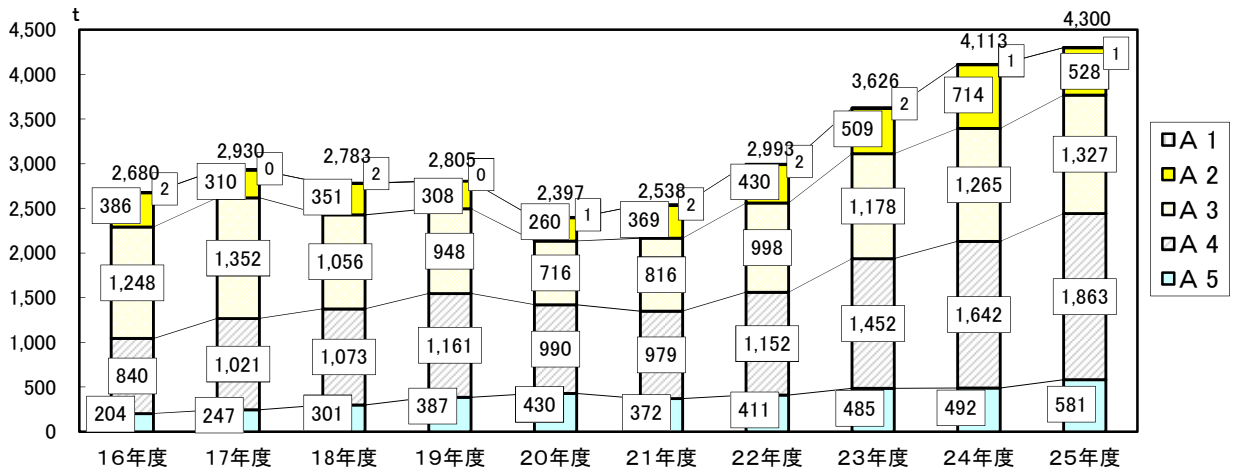

##### 金額

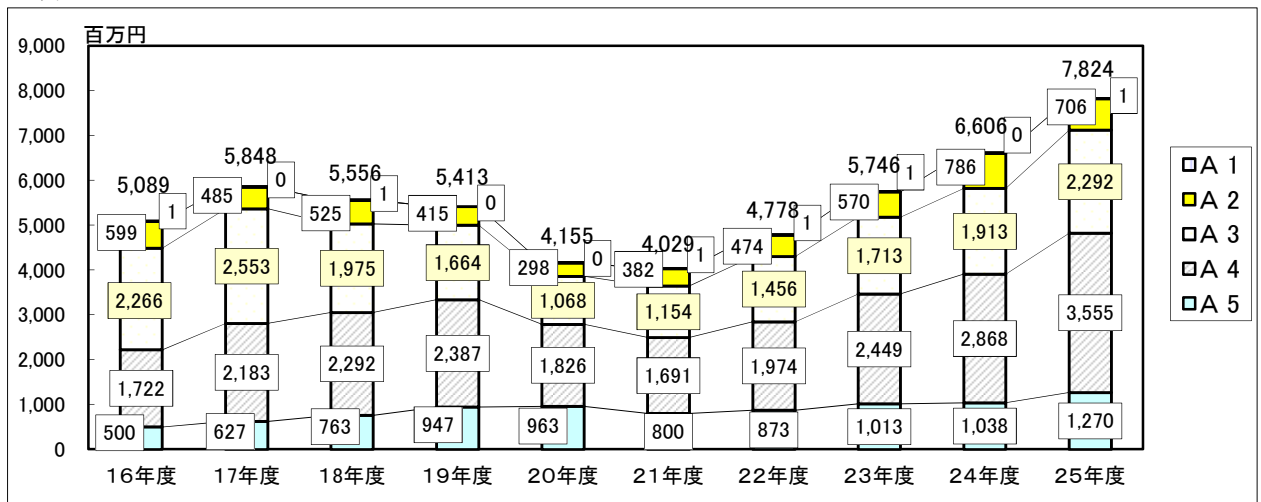

## (2) 成牛 (B)

### 頭数

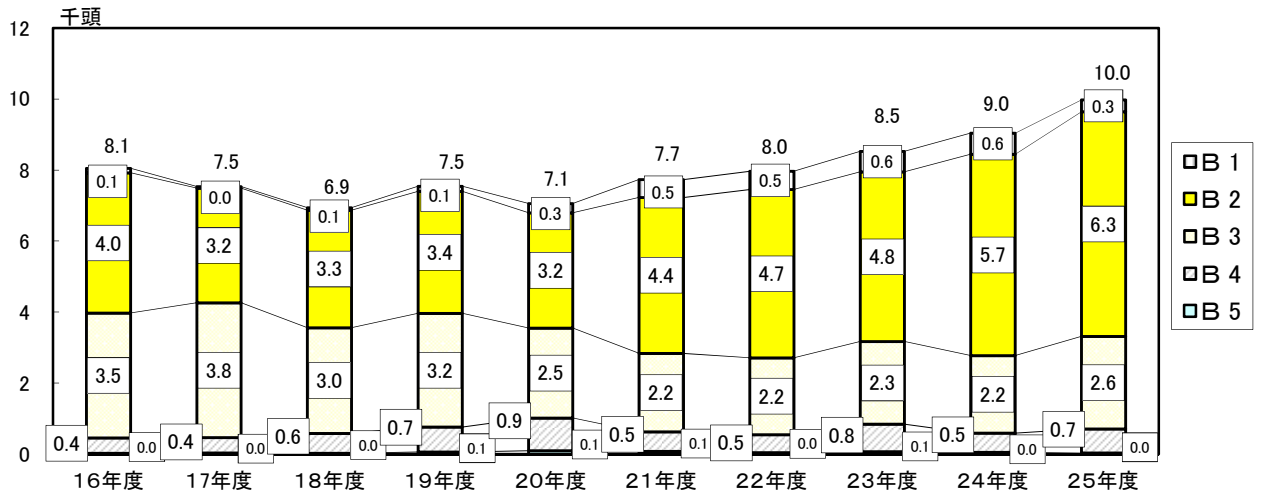

### 重量

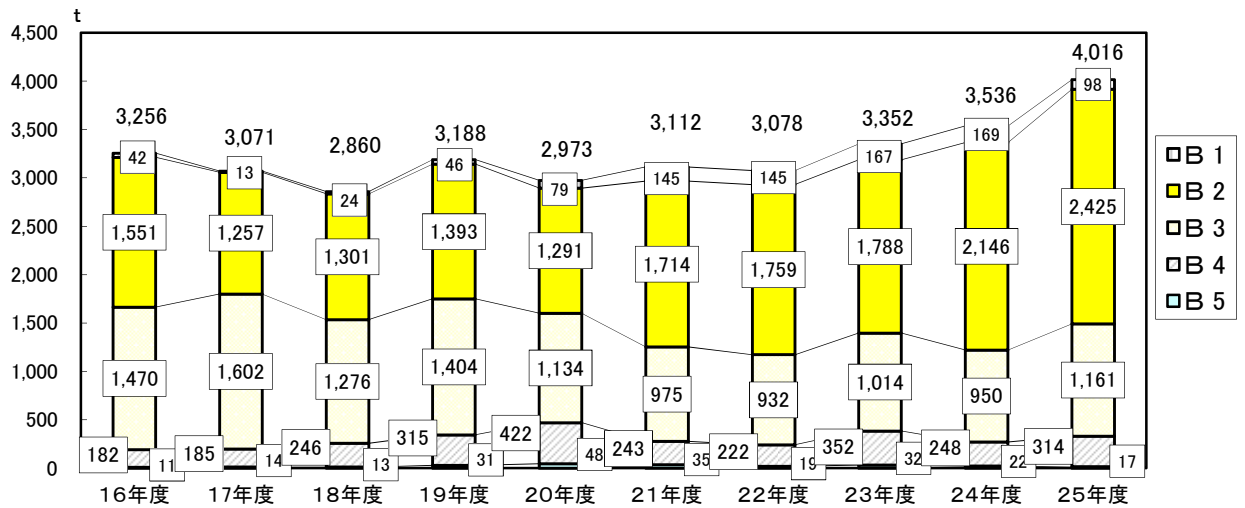

### 金額

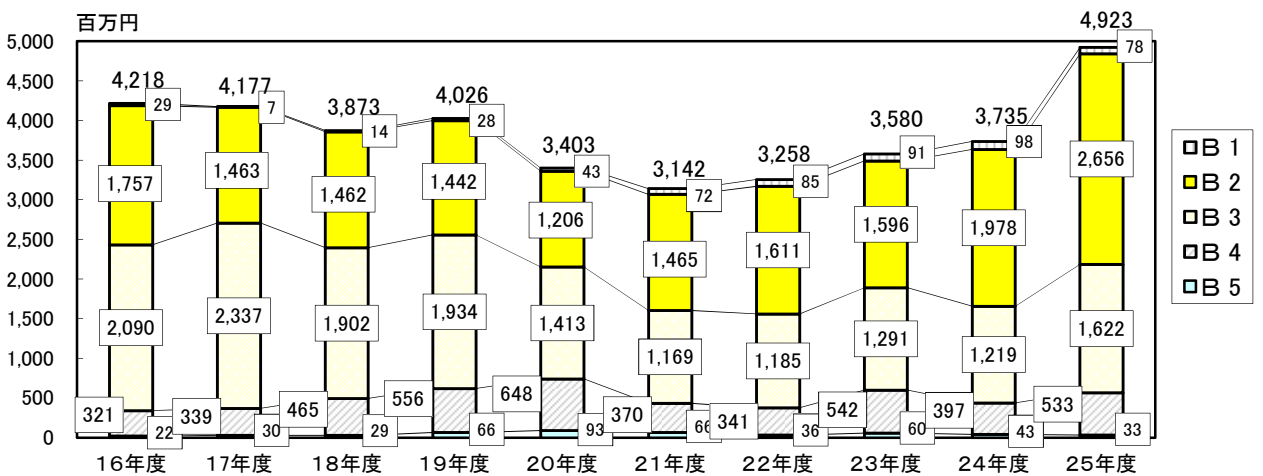

### (3)成牛 (C)

#### 頭数

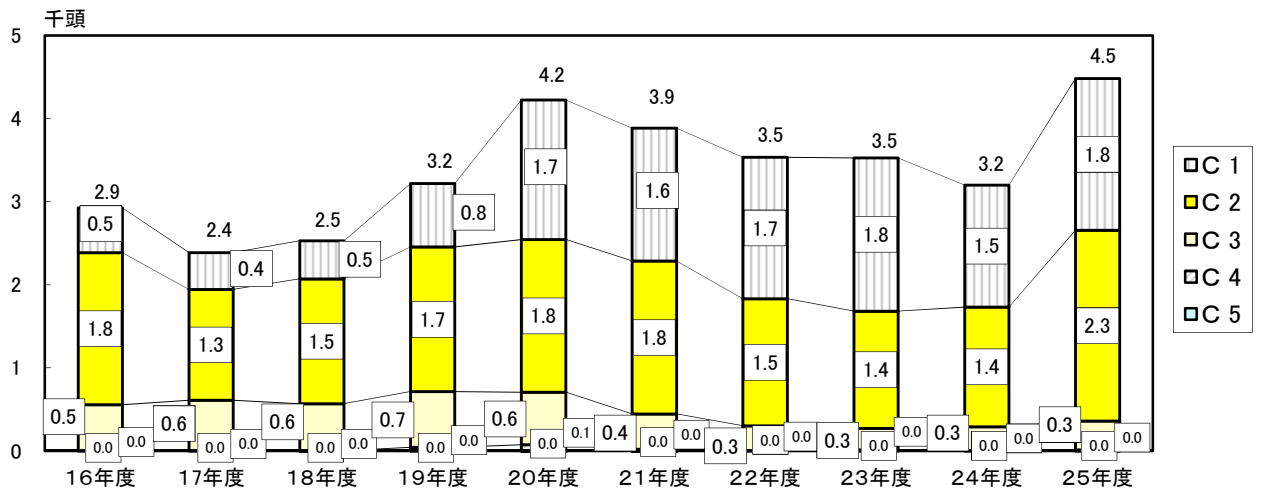

#### 重量

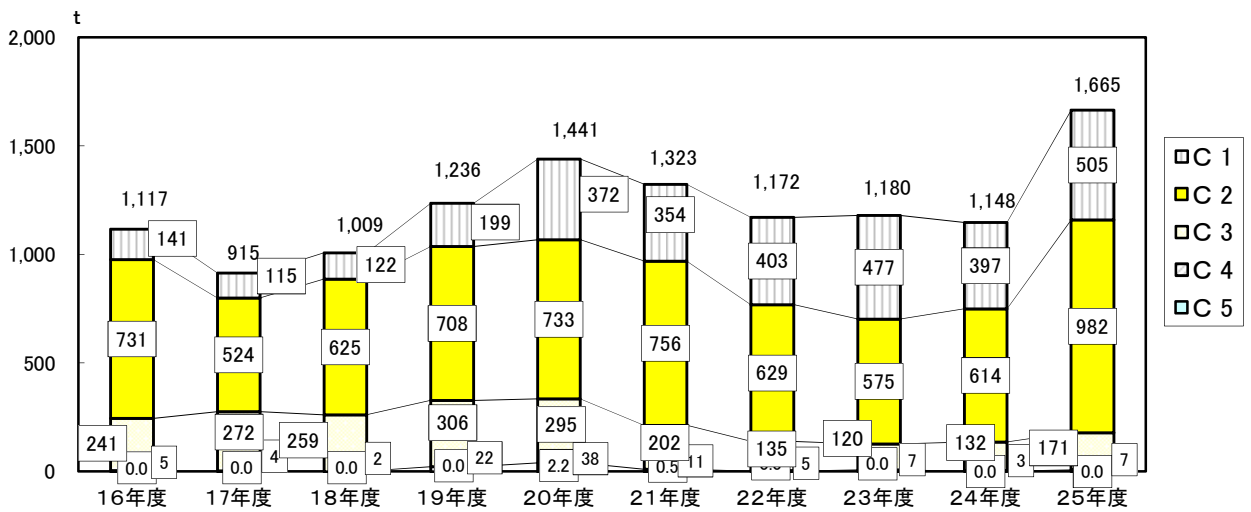

#### 金額

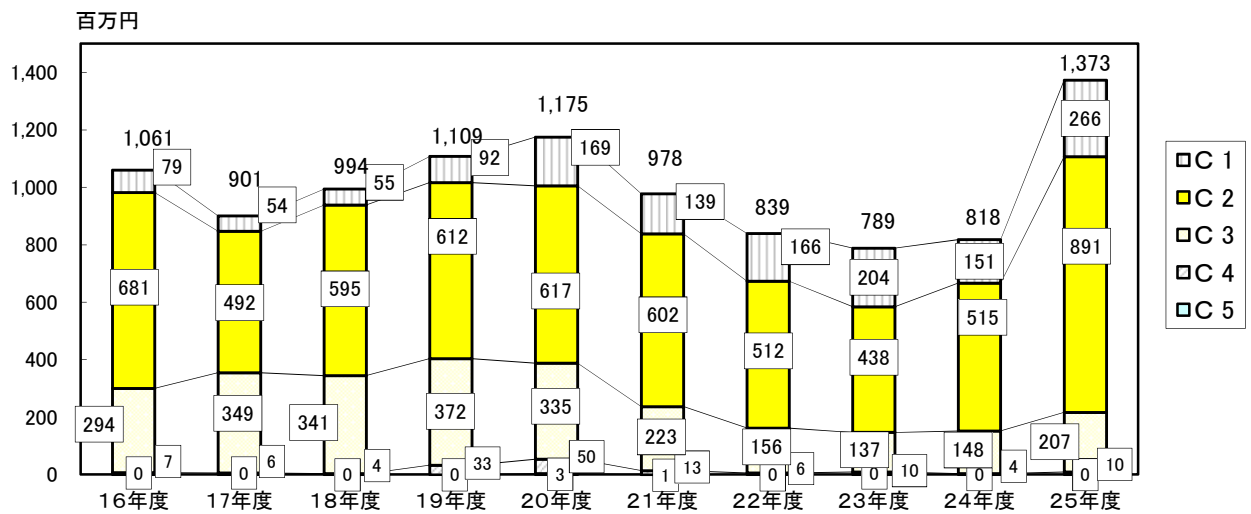

# (4) 豚

## 頭数

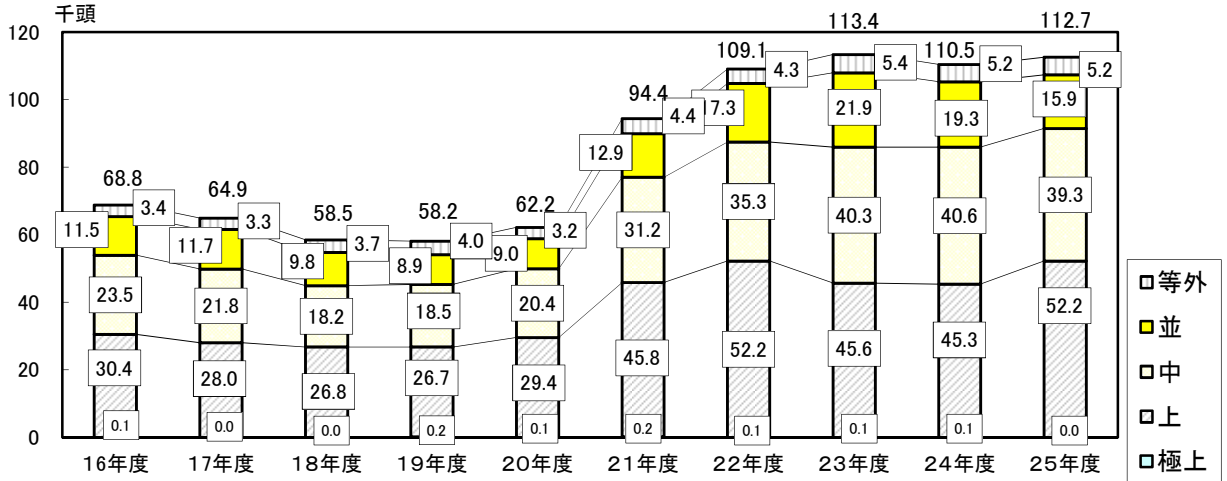

## 重量

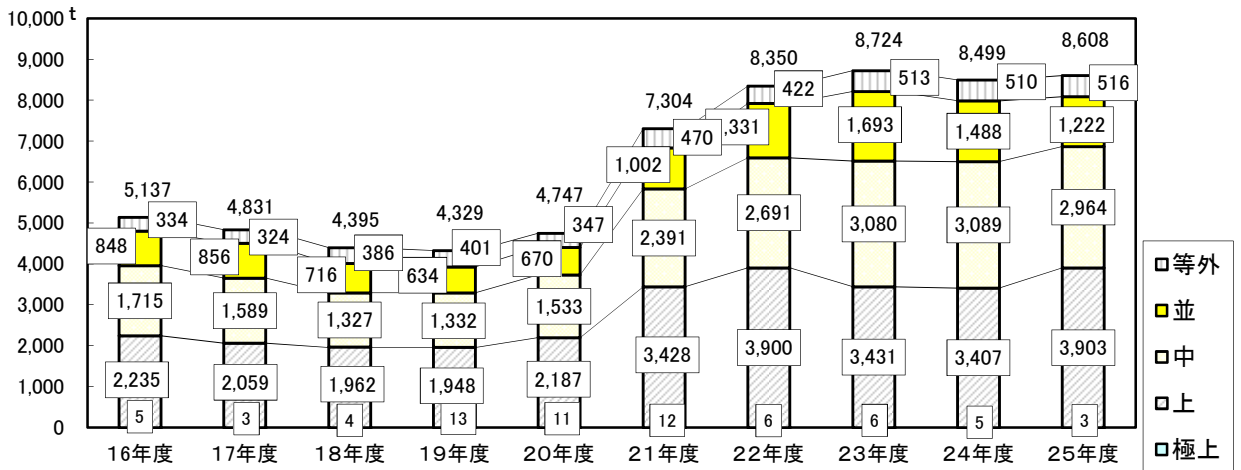

## 金額

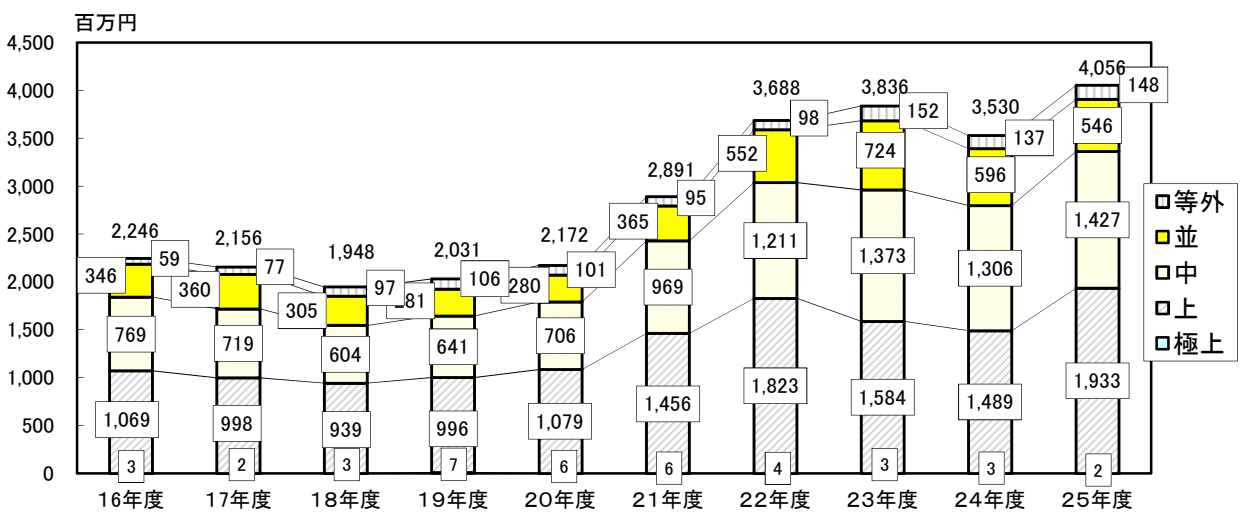

## 4. 平成25年度 取扱高

### 頭数

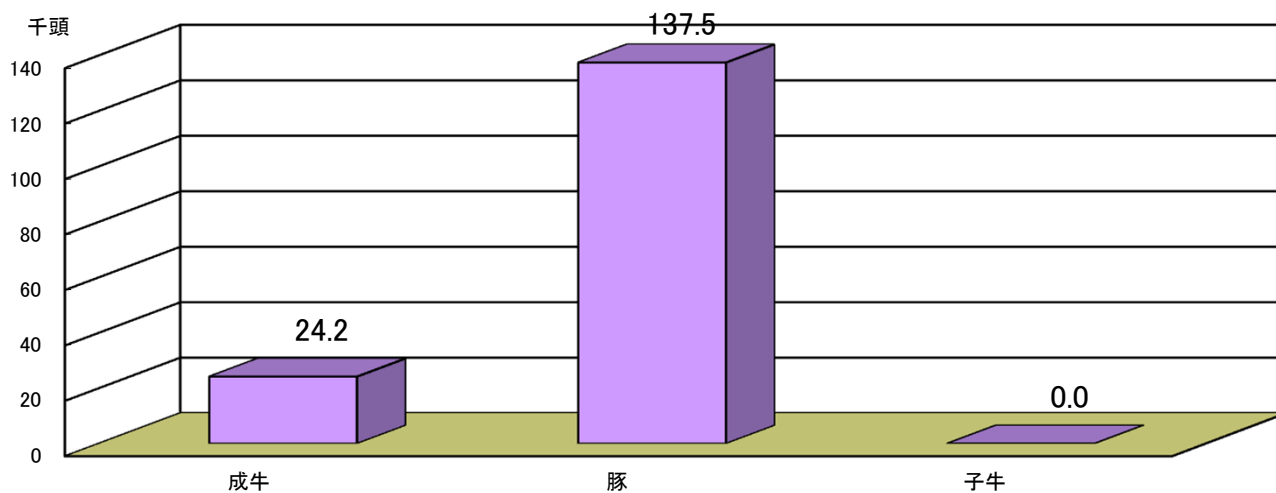

### 重量

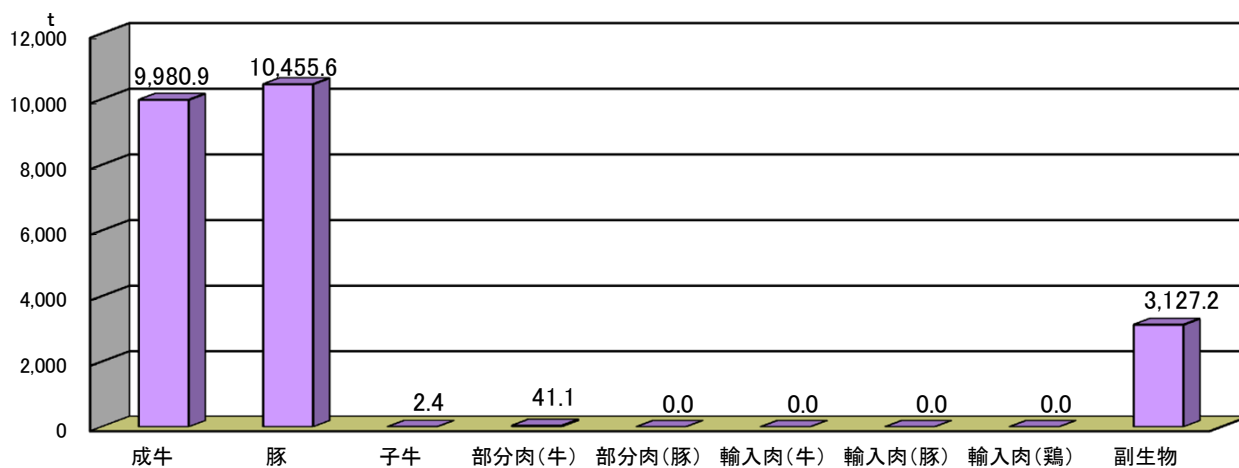

### 金額

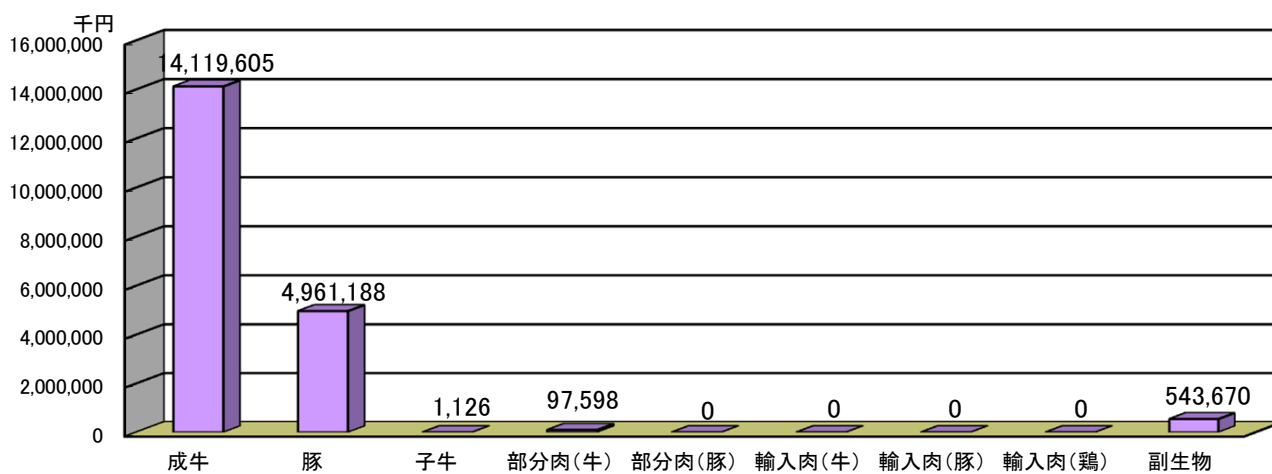

※ めん羊は除く



## 5. 平成25年度 規格別取扱頭数

(合計 24,203.0 頭)

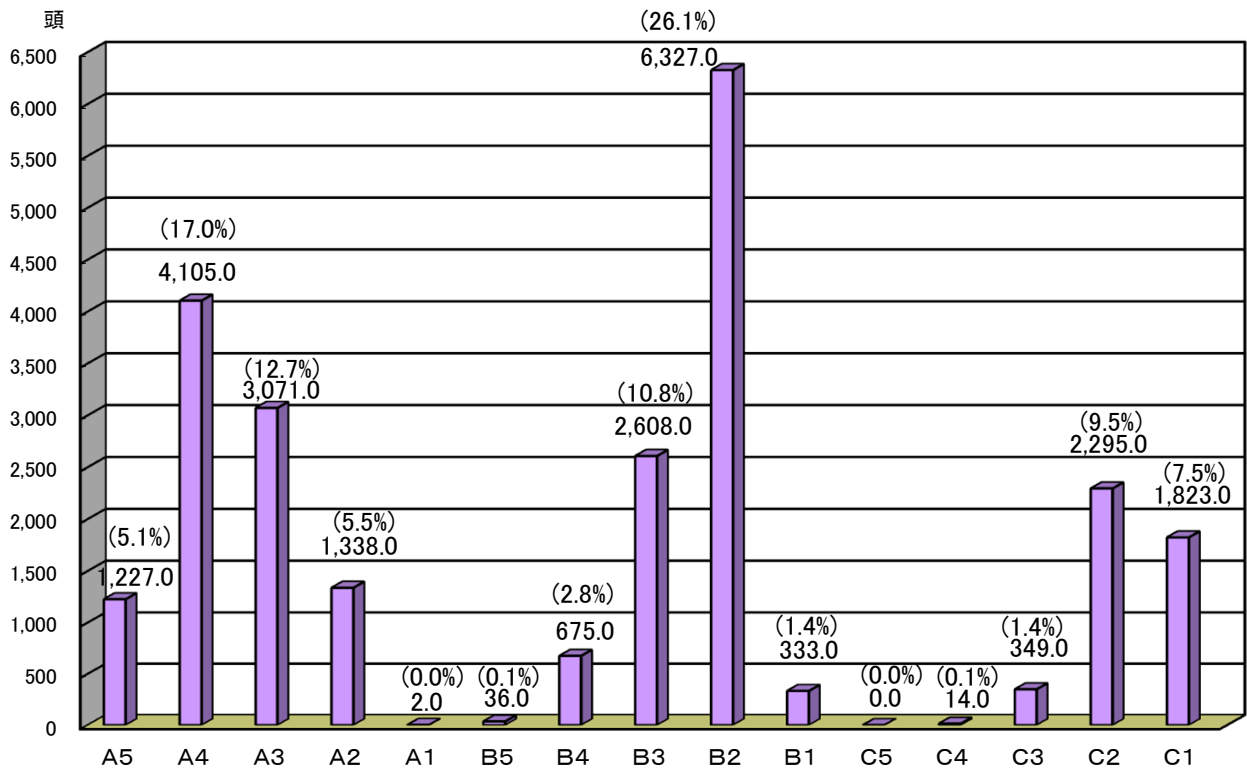

豚 (合計 112,666.0 頭)

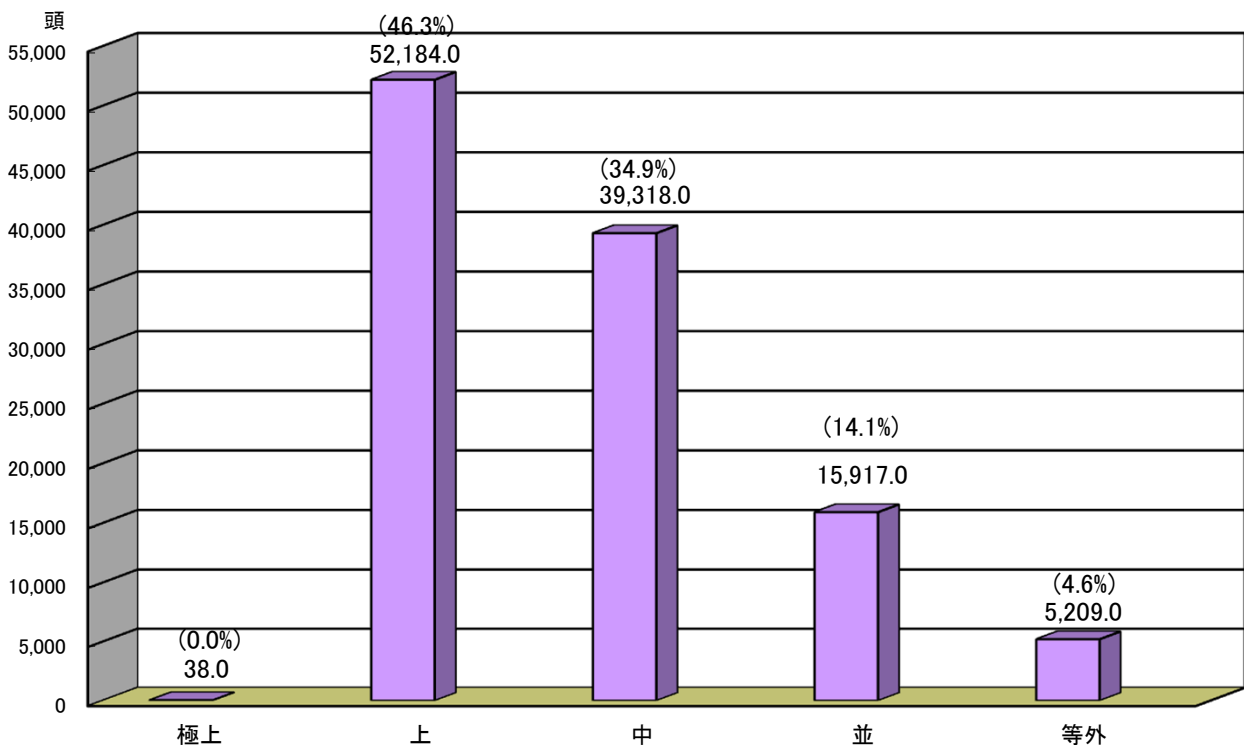

( )内は、構成比率

## 6. 年度別卸売価格

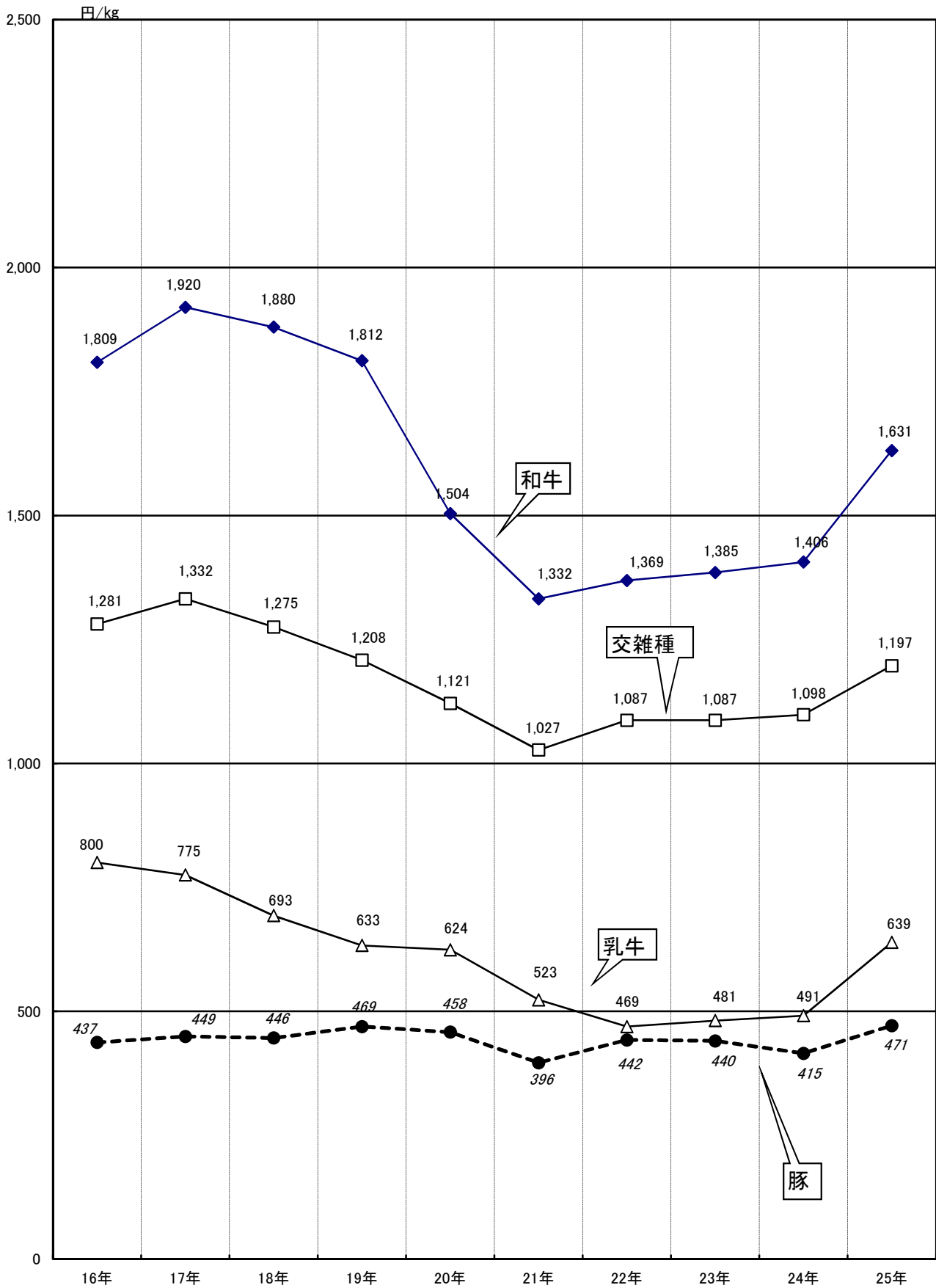

豚買付枝肉は含まれていない。

# 7. 平成25年度 月別卸売価格

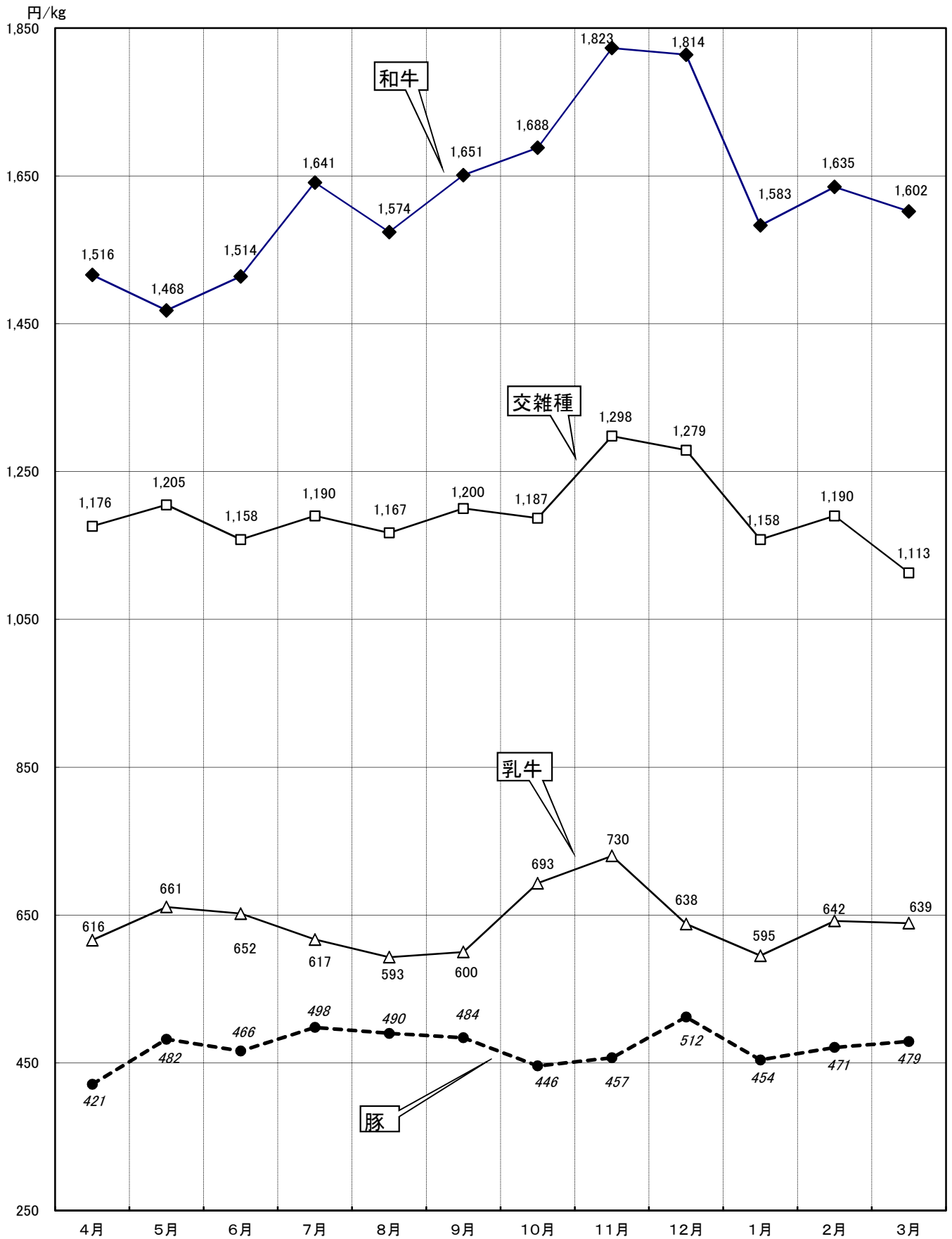



# 統 計 表

第 1 表	入荷頭数(月別・畜種別)
第 2 表	入荷頭数(年度別・畜種別)
第 3 表	と畜頭数(成牛・県別)
第 4 表	と畜頭数(豚・県別)
第 5 表	取扱高(月別・畜種別)
第 6 表	総取扱高(年度別)
第 7 表	卸売価格(規格別・性別)
第 8 表	年度別 卸売価格(成牛・規格別)
第 9 表	月別 卸売価格(成牛・規格別)
第10表	卸売価格(豚・年度・月・規格別)

## 使用上の注意

「－」は皆無、「0」は単位未満を表す。

平均は加重平均である。

## 第1表

## 入荷頭数 (月別・畜種別)

年 月	開催 日数	内											
		成									牛		
		和 牛			交 雑 種			乳 牛			外 国 牛		
		と畜	枝入荷	計	と畜	枝入荷	計	と畜	枝入荷	計	と畜	枝入荷	計
25. 1	18	1,104	—	1,104.0	380	—	380.0	187	—	187.0	—	—	—
2	19	1,165	—	1,165.0	367	—	367.0	153	—	153.0	—	—	—
3	20	1,266	—	1,266.0	427	—	427.0	195	—	195.0	—	—	—
25. 4	22	1,540	—	1,540.0	420	—	420.0	289	—	289.0	—	—	—
5	21	1,413	—	1,413.0	426	—	426.0	229	—	229.0	—	—	—
6	20	1,323	—	1,323.0	413	—	413.0	229	—	229.0	—	—	—
7	22	1,530	—	1,530.0	423	—	423.0	300	—	300.0	—	—	—
8	19	1,089	—	1,089.0	449	—	449.0	258	—	258.0	—	—	—
9	19	1,249	—	1,249.0	413	—	413.0	236	—	236.0	—	—	—
10	22	1,285	—	1,285.0	486	—	486.0	287	—	287.0	—	—	—
11	20	1,568	—	1,568.0	552	—	552.0	240	—	240.0	—	—	—
12	21	1,347	—	1,347.0	551	—	551.0	181	—	181.0	—	—	—
年計	243	15,879	—	15,879.0	5,307	—	5,307.0	2,784	—	2,784.0	—	—	—
26. 1	19	1,043	—	1,043.0	389	—	389.0	299	—	299.0	—	—	—
2	19	1,078	—	1,078.0	412	—	412.0	284	—	284.0	—	—	—
3	20	1,190	—	1,190.0	457	—	457.0	334	—	334.0	—	—	—
年度計	244	15,655	—	15,655.0	5,391	—	5,391.0	3,166	—	3,166.0	—	—	—
24年度	242	15,265	—	15,265.0	4,688	—	4,688.0	1,828	—	1,828.0	—	—	—
前年度比 (%)	(101)	(102.6)	—	(102.6)	(115.0)	—	(115.0)	(173.2)	—	(173.2)	—	—	—
1日平均		64.2	—	64.2	22.1	—	22.1	13.0	—	13.0	—	—	—
1ヶ月平均		1,304.6	—	1,304.6	449.3	—	449.3	263.8	—	263.8	—	—	—

(単位:頭)

訳														
計			子牛			羊			豚			馬		
と畜	枝入荷	計	と畜	枝入荷	計	と畜	枝入荷	計	と畜	枝入荷	計	と畜	枝入荷	計
1,671	—	1,671.0	—	—	—	—	—	—	11,775	—	11,775.0	—	—	—
1,685	—	1,685.0	2	—	2.0	—	—	—	11,200	—	11,200.0	—	—	—
1,888	—	1,888.0	2	—	2.0	—	—	—	11,131	—	11,131.0	—	—	—
2,249	—	2,249.0	2	—	2.0	—	—	—	12,036	—	12,036.0	—	—	—
2,068	—	2,068.0	2	—	2.0	—	—	—	11,223	—	11,223.0	—	—	—
1,965	—	1,965.0	1	—	1.0	—	—	—	10,120	—	10,120.0	—	—	—
2,253	—	2,253.0	4	—	4.0	—	—	—	11,114	—	11,114.0	—	—	—
1,796	—	1,796.0	—	—	—	—	—	—	10,260	—	10,260.0	—	—	—
1,898	—	1,898.0	1	—	1.0	—	—	—	11,286	—	11,286.0	—	—	—
2,058	—	2,058.0	2	—	2.0	—	—	—	13,161	—	13,161.0	—	—	—
2,360	—	2,360.0	—	—	—	—	—	—	12,820	—	12,820.0	—	—	—
2,079	—	2,079.0	1	—	1.0	—	—	—	12,601	—	12,601.0	—	—	—
23,970	—	23,970.0	17	—	17.0	—	—	—	138,727	—	138,727.0	—	—	—
1,731	—	1,731.0	3	—	3.0	—	—	—	11,705	—	11,705.0	—	—	—
1,774	—	1,774.0	1	—	1.0	—	—	—	11,023	—	11,023.0	—	—	—
1,981	—	1,981.0	2	—	2.0	—	—	—	9,801	—	9,801.0	—	—	—
24,212	—	24,212.0	19	—	19.0	—	—	—	137,150	—	137,150.0	—	—	—
21,781	—	21,781.0	33	—	33.0	—	—	—	132,441	—	132,441.0	—	—	—
(111.2)	—	(111.2)	(57.6)	—	(57.6)	—	—	—	(103.6)	—	(103.6)	—	—	—
99.2	—	99.2	0.1	—	0.1	—	—	—	562.1	—	562.1	—	—	—
2,017.7	—	2,017.7	1.6	—	1.6	—	—	—	11,429.2	—	11,429.2	—	—	—

## 第2表

## 入荷頭数 (年度別・畜種別)

年 度	開催 日数	内											
		成									牛		
		和 牛			交 雑 種			乳 牛			外 国 牛		
		と畜	枝入荷	計	と畜	枝入荷	計	と畜	枝入荷	計	と畜	枝入荷	計
12年	257	8,381	2.0	8,383.0	3,888	—	3,888.0	1,644	—	1,644.0	143	633.0	776.0
13年	258	7,367	66.0	7,433.0	3,997	49.0	4,046.0	1,117	—	1,117.0	133	254.0	387.0
14年	258	8,611	1.0	8,612.0	5,734	—	5,734.0	1,358	4.0	1,362.0	22	—	22.0
15年	258	8,493	—	8,493.0	4,734	—	4,734.0	1,736	—	1,736.0	—	—	—
16年	246	8,773	—	8,773.0	6,474	—	6,474.0	2,394	—	2,394.0	—	—	—
17年	246	8,911	—	8,911.0	6,301	—	6,301.0	1,818	—	1,818.0	—	—	—
18年	245	9,121	—	9,121.0	5,684	—	5,684.0	1,406	—	1,406.0	—	—	—
19年	247	8,715	—	8,715.0	6,758	—	6,758.0	1,767	—	1,767.0	—	—	—
20年	245	9,053	10.0	9,063.0	6,307	—	6,307.0	1,414	—	1,414.0	—	—	—
21年	245	10,385	—	10,385.0	5,987	—	5,987.0	1,182	—	1,182.0	—	—	—
22年	246	12,224	—	12,224.0	4,988	—	4,988.0	1,414	—	1,414.0	—	—	—
23年	249	13,935	—	13,935.0	4,553	—	4,553.0	1,991	—	1,991.0	—	—	—
24年	242	15,265	—	15,265.0	4,688	—	4,688.0	1,828	—	1,828.0	—	—	—
25年	244	15,655	—	15,655.0	5,391	—	5,391.0	3,166	—	3,166.0	—	—	—
	構成比	—	—	64.6%	—	—	22.3%	—	—	13.1%	—	—	0.0%



(単位:頭)

訳														
計			子牛			羊			豚			馬		
と畜	枝入荷	計	と畜	枝入荷	計	と畜	枝入荷	計	と畜	枝入荷	計	と畜	枝入荷	計
14,056	635.0	14,691.0	63	—	63.0	14	—	14.0	69,292	—	69,292.0	—	—	—
12,614	369.0	12,983.0	29	—	29.0	—	—	—	75,035	—	75,035.0	—	—	—
15,725	5.0	15,730.0	16	—	16.0	—	—	—	84,351	—	84,351.0	—	—	—
14,963	—	14,963.0	45	—	45.0	—	—	—	97,455	—	97,455.0	—	—	—
17,641	—	17,641.0	97	—	97.0	—	—	—	81,109	—	81,109.0	—	—	—
17,030	—	17,030.0	50	—	50.0	—	—	—	78,892	—	78,892.0	—	—	—
16,211	—	16,211.0	24	—	24.0	—	—	—	77,033	—	77,033.0	—	—	—
17,240	—	17,240.0	26	—	26.0	—	—	—	78,553	—	78,553.0	—	—	—
16,774	10.0	16,784.0	47	—	47.0	5	—	5.0	80,908	—	80,908.0	—	—	—
17,554	—	17,554.0	34	—	34.0	—	—	—	114,519	—	114,519.0	—	—	—
18,626	—	18,626.0	33	—	33.0	—	—	—	127,930	—	127,930.0	—	—	—
20,479	—	20,479.0	27	—	27.0	—	—	—	133,969	—	133,969.0	—	—	—
21,781	—	21,781.0	33	—	33.0	—	—	—	132,441	—	132,441.0	—	—	—
24,212	—	24,212.0	19	—	19.0	—	—	—	137,150	—	137,150.0	—	—	—
—	—	100.0%												

## 第3表

## と畜頭数 (成牛・県別)

(単位:頭)

年度	と畜頭数 ( )は、前年度比	内					訳				上段( )は、出荷順位 下段( )は、前年度比
		福岡	佐賀	長崎	熊本	大分	宮崎	鹿児島	山口	その他	
11年	13,891 (109.2)	(1) 5,409 (106.9)	(3) 1,743 (130.9)	(4) 1,716 (71.2)	(2) 2,230 (109.3)	(6) 584 (176.4)	(7) 567 (123.3)	(5) 853 (159.7)	(8) 499 (107.5)	(9) 290 (308.5)	
12年	14,056 (101.2)	(1) 4,885 (90.3)	(4) 1,831 (105.0)	(3) 1,975 (115.1)	(2) 2,364 (106.0)	(5) 835 (143.0)	(8) 431 (76.0)	(6) 777 (91.1)	(7) 578 (115.8)	(9) 380 (131.0)	
13年	12,614 (89.7)	(1) 4,288 (87.8)	(4) 1,808 (98.7)	(3) 1,912 (96.8)	(2) 2,149 (90.9)	(5) 740 (88.6)	(8) 402 (93.3)	(6) 555 (71.4)	(7) 486 (84.1)	(9) 274 (72.1)	
14年	15,725 (124.7)	(1) 4,740 (110.5)	(3) 2,473 (136.8)	(4) 1,795 (93.9)	(2) 3,021 (140.6)	(5) 1,319 (178.2)	(8) 394 (98.0)	(6) 1,287 (231.9)	(7) 580 (119.3)	(9) 116 (42.3)	
15年	14,963 (95.2)	(1) 5,012 (105.7)	(3) 2,362 (95.5)	(4) 1,598 (89.0)	(2) 2,981 (98.7)	(5) 1,060 (80.4)	(8) 337 (85.5)	(6) 851 (66.1)	(7) 569 (98.1)	(9) 193 (166.4)	
16年	17,641 (117.9)	(1) 5,819 (116.1)	(3) 3,293 (139.4)	(4) 1,404 (87.9)	(2) 4,177 (140.1)	(5) 983 (92.7)	(8) 385 (114.2)	(6) 788 (92.6)	(7) 534 (93.8)	(9) 258 (133.7)	
17年	17,030 (96.5)	(1) 6,033 (103.7)	(2) 3,578 (108.7)	(4) 1,225 (87.3)	(3) 3,518 (84.2)	(5) 985 (100.2)	(7) 474 (123.1)	(6) 594 (75.4)	(8) 458 (85.8)	(9) 165 (64.0)	
18年	16,211 (91.9)	(1) 5,917.0 (101.7)	(2) 3,607.0 (109.5)	(4) 1,272.0 (90.6)	(3) 2,617.0 (62.7)	(6) 809.0 (82.3)	(7) 488.0 (126.8)	(5) 877.0 (111.3)	(8) 379.0 (71.0)	(9) 245.0 (95.0)	
19年	17,240 (106.3)	(1) 6,201 (104.8)	(2) 3,579 (99.2)	(4) 1,322 (103.9)	(3) 2,291 (87.5)	(6) 1,103 (136.3)	(7) 882 (180.7)	(5) 1,266 (144.4)	(8) 420 (110.8)	(9) 176 (71.8)	
20年	16,774 (97.3)	(1) 5,087 (82.0)	(2) 3,403 (95.1)	(5) 1,348 (102.0)	(3) 1,826 (79.7)	(6) 1,309 (118.7)	(4) 1,801 (204.2)	(7) 1,227 (96.9)	(8) 533 (126.9)	(9) 240 (136.4)	
21年	17,554 (104.7)	(1) 5,278 (103.8)	(2) 3,243 (95.3)	(6) 1,665 (123.5)	(5) 1,666 (91.2)	(4) 1,775 (135.6)	(3) 1,931 (107.2)	(7) 1,025 (83.5)	(8) 604 (113.3)	(9) 367 (152.9)	
22年	18,626 (106.1)	(1) 5,461 (103.5)	(2) 3,633 (112.0)	(3) 1,764 (105.9)	(7) 1,550 (93.0)	(6) 1,633 (92.0)	(5) 1,659 (85.9)	(4) 1,748 (170.5)	(8) 662 (109.6)	(9) 516 (140.6)	
23年	20,479 (109.9)	(1) 5,450 (99.8)	(2) 4,668 (128.5)	(5) 1,898 (107.6)	(7) 1,375 (88.7)	(4) 1,960 (120.0)	(6) 1,712 (103.2)	(3) 1,996 (114.2)	(8) 811 (122.5)	(9) 609 (118.0)	
24年	21,781 (106.4)	(1) 5,178 (95.0)	(2) 4,541 (97.3)	(5) 1,817 (95.7)	(7) 1,655 (120.4)	(4) 2,368 (120.8)	(3) 2,416 (141.1)	(6) 1,775 (88.9)	(9) 765 (94.3)	(8) 1,266 (207.9)	
25年	24,212 (111.2)	(1) 5,413 (104.5)	(2) 4,611 (101.5)	(5) 2,418 (133.1)	(7) 1,926 (116.4)	(3) 3,080 (130.1)	(4) 2,676 (110.8)	(6) 2,385 (134.4)	(8) 906 (118.4)	(9) 797 (63.0)	
構成比 (%)	100.0	22.4	19.0	10.0	8.0	12.7	11.1	9.8	3.7	3.3	

第4表

## と畜頭数 (豚・県別)

(単位:頭)

年度	と畜頭数 ( )は、前年度比	内					訳			上段( )は、出荷順位 下段( )は、前年度比	
		福 岡	佐 賀	長 崎	熊 本	大 分	宮 崎	鹿 児 島	山 口	その他	
11年	75,436 (94.3)	(2) 19,576 (70.3)	(3) 15,014 (101.1)	(7) 831 (45.1)	(5) 2,919 (97.5)	(1) 21,580 (118.3)	(6) 1,170 (46.9)	— — (—)	(4) 14,346 (123.0)	— — (—)	
12年	69,292 (91.9)	(1) 17,096 (87.3)	(4) 15,144 (100.9)	(7) 489 (58.8)	(5) 3,184 (109.1)	(3) 15,210 (70.5)	(6) 1,225 (104.7)	— — (—)	(2) 16,906 (117.8)	(8) 38 (—)	
13年	75,035 (108.3)	(3) 16,689 (97.6)	(4) 15,062 (99.5)	(6) 1,850 (378.3)	(5) 2,931 (92.1)	(2) 18,770 (123.4)	— — 0.0	— — (—)	(1) 19,729 (116.7)	(7) 4 (10.5)	
14年	84,351 (112.4)	(3) 17,694 (106.0)	(4) 12,546 (83.3)	(5) 2,858 (154.5)	(6) 2,638 (90.0)	(2) 23,973 (127.7)	— — 0.0	— — (—)	(1) 24,642 (124.9)	— — (—)	
15年	97,455 (115.5)	(4) 16,267 (91.9)	(3) 16,477 (131.3)	(5) 7,762 (271.6)	(6) 2,588 (98.1)	(1) 28,374 (118.4)	— — —	— — (—)	(2) 25,987 (105.5)	— — (—)	
16年	81,109 (83.2)	(4) 16,243 (99.9)	(2) 17,142 (104.0)	(6) 2,103 (27.1)	(5) 2,846 (110.0)	(3) 16,297 (57.4)	— — —	— — (—)	(1) 26,374 (101.5)	(7) 104 (—)	
17年	78,892 (97.3)	(4) 13,818 (85.1)	(2) 18,450 (107.6)	(6) 3,615 (171.9)	(5) 4,694 (164.9)	(3) 14,119 (86.6)	— — (—)	— — (—)	(1) 24,196 (91.7)	— — (—)	
18年	77,033 (95.0)	(4) 11,896 (73.2)	(2) 17,814 (103.9)	(5) 4,998 (237.7)	(6) 3,389 (119.1)	(3) 13,847 (85.0)	— — (—)	— — (—)	(1) 25,089 (95.1)	— — (—)	
19年	78,553 (102.0)	(3) 14,079 (118.4)	(2) 18,187 (102.1)	(5) 6,045 (120.9)	(6) 2,712 (80.0)	(4) 12,856 (92.8)	— — (—)	— — (—)	(1) 24,674 (98.3)	— — (—)	
20年	80,908 (103.0)	(3) 14,312 (101.7)	(1) 28,087 (154.4)	(6) 337 (5.6)	(5) 3,540 (130.5)	(4) 11,938 (92.9)	— — (—)	— — (—)	(2) 22,694 (92.0)	— — (—)	
21年	114,519 (141.5)	(4) 15,560 (108.7)	(1) 48,039 (171.0)	(7) 535 (158.8)	(5) 3,902 (110.2)	(3) 20,283 (169.9)	(6) 1,477 (—)	(8) 214 (—)	(2) 24,509 (108.0)	— — (—)	
22年	127,930 (111.7)	(4) 17,101 (109.9)	(1) 52,278 (108.8)	(8) 265 (49.5)	(5) 5,214 (133.6)	(2) 25,081 (123.7)	(7) 1,753 (118.7)	(6) 2,800 (1,308.4)	(3) 23,438 (95.6)	— — (—)	
23年	133,969 (104.7)	(4) 16,014 (93.6)	(1) 53,740 (102.8)	(8) 200 (75.5)	(5) 8,518 (163.4)	(2) 25,948 (103.5)	(7) 1,378 (78.6)	(6) 2,771 (99.0)	(3) 25,400 (108.4)	— — (—)	
24年	132,441 (98.9)	(4) 17,366 (108.4)	(1) 54,984 (102.3)	(8) 449 (224.5)	(5) 4,724 (55.5)	(3) 25,966 (100.1)	(7) 1,010 (73.3)	(6) 1,454 (52.5)	(2) 26,488 (104.3)	— — (—)	
25年	137,150 (103.6)	(4) 18,673 (107.5)	(1) 56,425 (102.6)	(6) 390 (86.9)	(5) 4,105 (86.9)	(3) 27,959 (107.7)	(7) 123 (12.2)	— — (—)	(2) 29,475 (111.3)	— — (—)	
構成比 (%)	100.0	13.6	41.1	0.3	3.0	20.4	0.1	0.0	21.5	0.0	

第5表

取扱高（月別・畜種別）（1）

年 月	成							
	和 牛			交 雑 種			乳 牛	
	頭 数	重 量	金 額	頭 数	重 量	金 額	頭 数	重 量
25. 1	1,029.0	402,408.1	552,528,761	372.0	165,487.6	176,524,014	160.0	59,184.5
2	1,139.0	452,284.6	633,100,019	366.0	161,309.9	174,597,761	161.0	56,855.9
3	1,288.0	511,558.4	716,682,645	398.0	177,517.0	190,998,373	211.0	75,450.2
25. 4	1,587.0	647,072.6	981,220,265	417.0	190,643.2	224,115,599	274.0	100,919.9
5	1,382.0	556,928.5	817,293,619	460.0	206,821.1	249,127,662	244.0	91,626.4
6	1,269.0	503,451.8	762,050,128	395.0	179,647.6	208,112,032	228.0	81,795.2
7	1,553.0	648,401.0	1,063,916,531	421.0	192,331.6	228,840,493	270.0	95,908.6
8	1,128.0	455,296.3	716,433,867	409.0	184,541.4	215,322,756	281.0	99,277.5
9	1,195.0	495,429.6	818,007,549	450.0	202,555.6	243,053,324	240.0	81,054.9
10	1,275.0	516,431.0	871,959,492	504.0	223,045.8	264,728,695	271.0	94,261.3
11	1,578.0	650,449.6	1,185,718,031	519.0	230,679.5	299,450,147	251.0	85,642.4
12	1,424.0	613,323.0	1,112,469,049	591.0	268,399.6	343,152,029	183.0	60,273.7
年計	15,847.0	6,453,034.5	10,231,379,956	5,302.0	2,382,979.9	2,818,022,885	2,774.0	982,250.5
26. 1	1,001.0	408,459.1	646,722,820	377.0	170,134.7	196,990,706	298.0	99,956.3
2	1,044.0	432,302.2	706,761,477	387.0	177,196.2	210,932,292	283.0	99,474.3
3	1,200.0	499,741.2	800,568,569	481.0	220,764.4	245,728,341	333.0	116,693.7
年度計	15,636.0	6,427,285.9	10,483,121,397	5,411.0	2,446,760.7	2,929,554,076	3,156.0	1,106,884.2
24年度	15,249.0	6,112,974.4	8,597,430,311	4,665.0	2,048,555.9	2,249,010,280	1,815.0	635,268.7
前年度比(%)	(102.5)	(105.1)	(121.9)	(116.0)	(119.4)	(130.3)	(173.9)	(174.2)

(単位:頭・kg・円)

牛							子 牛		
外 国 牛			計						
金 額	頭 数	重 量	金 額	頭 数	重 量	金 額	頭 数	重 量	金 額
30,959,539	—	—	—	1,561.0	627,080.2	760,012,314	—	—	—
28,471,619	—	—	—	1,666.0	670,450.4	836,169,399	2.0	255.9	85,952
45,441,240	—	—	—	1,897.0	764,525.6	953,122,258	2.0	74.7	16,629
62,178,778	—	—	—	2,278.0	938,635.7	1,267,514,642	2.0	123.8	34,317
60,555,057	—	—	—	2,086.0	855,376.0	1,126,976,338	2.0	274.7	153,703
53,301,225	—	—	—	1,892.0	764,894.6	1,023,463,385	1.0	66.4	13,944
59,165,476	—	—	—	2,244.0	936,641.2	1,351,922,500	4.0	560.9	223,396
58,869,317	—	—	—	1,818.0	739,115.2	990,625,940	—	—	—
48,666,433	—	—	—	1,885.0	779,040.1	1,109,727,306	1.0	83.2	26,382
65,284,495	—	—	—	2,050.0	833,738.1	1,201,972,682	2.0	255.4	145,537
62,519,501	—	—	—	2,348.0	966,771.5	1,547,687,679	—	—	—
38,480,575	—	—	—	2,198.0	941,996.3	1,494,101,653	1.0	184.7	118,300
613,893,255	—	—	—	23,923.0	9,818,264.9	13,663,296,096	17.0	1,879.7	818,160
59,469,453	—	—	—	1,676.0	678,550.1	903,182,979	3.0	526.2	268,105
63,871,375	—	—	—	1,714.0	708,972.7	981,565,144	1.0	150.9	64,011
74,568,098	—	—	—	2,014.0	837,199.3	1,120,865,008	2.0	182.7	78,574
706,929,783	—	—	—	24,203.0	9,980,930.8	14,119,605,256	19.0	2,408.9	1,126,269
311,756,732	—	—	—	21,729.0	8,796,799.0	11,158,197,323	32.0	4,280.4	1,058,117
(226.8)	—	—	—	(111.4)	(113.5)	(126.5)	(59.4)	(56.3)	(106.4)

第5表

取扱高（月別・畜種別）（2）

年 月	羊			豚			枝 肉 計		
	頭 数	重 量	金 額	頭 数	重 量	金 額	頭 数	重 量	金 額
25. 1	—	—	—	11,421.0	901,067.3	345,724,263	12,982.0	1,528,147.5	1,105,736,577
2	—	—	—	11,119.0	868,696.2	332,522,632	12,787.0	1,539,402.5	1,168,777,983
3	—	—	—	11,035.0	847,761.1	341,706,368	12,934.0	1,612,361.4	1,294,845,255
25. 4	—	—	—	11,760.0	904,569.7	379,659,480	14,040.0	1,843,329.2	1,647,208,439
5	—	—	—	11,577.0	896,050.6	431,789,970	13,665.0	1,751,701.3	1,558,920,011
6	—	—	—	10,087.0	766,054.4	359,680,260	11,980.0	1,531,015.4	1,383,157,589
7	—	—	—	11,199.0	845,683.9	423,383,280	13,447.0	1,782,886.0	1,775,529,176
8	—	—	—	10,182.0	754,312.5	373,197,500	12,000.0	1,493,427.7	1,363,823,440
9	—	—	—	11,305.0	845,909.9	414,364,686	13,191.0	1,625,033.2	1,524,118,374
10	—	—	—	12,955.0	978,935.3	441,336,634	15,007.0	1,812,928.8	1,643,454,853
11	—	—	—	12,852.0	984,135.5	451,117,827	15,200.0	1,950,907.0	1,998,805,506
12	—	—	—	13,244.0	999,825.7	512,073,886	15,443.0	1,942,006.7	2,006,293,839
年計	—	—	—	138,736.0	10,593,002.1	4,806,556,786	162,676.0	20,413,146.7	18,470,671,042
26. 1	—	—	—	11,208.0	867,095.2	401,910,341	12,887.0	1,546,171.5	1,305,361,425
2	—	—	—	10,932.0	841,373.4	394,855,160	12,647.0	1,550,497.0	1,376,484,315
3	—	—	—	10,153.0	771,647.0	377,818,689	12,169.0	1,609,029.0	1,498,762,271
年度計	—	—	—	137,454.0	10,455,593.1	4,961,187,713	161,676.0	20,438,932.8	19,081,919,238
24年度	—	—	—	132,462.0	10,160,474.9	4,226,953,011	154,223.0	18,961,554.3	15,386,208,451
前年度比(%)	—	—	—	(103.8)	(102.9)	(117.4)	(104.8)	(107.8)	(124.0)

(単位:頭・kg・円)

輸 入 肉							
牛		豚		鶏 肉		計	
重 量	金 額	重 量	金 額	重 量	金 額	重 量	金 額
-	-	-	-	-	-	-	-
-	-	-	-	-	-	-	-
-	-	-	-	-	-	-	-
-	-	-	-	-	-	-	-
-	-	-	-	-	-	-	-
-	-	-	-	-	-	-	-
-	-	-	-	-	-	-	-
-	-	-	-	-	-	-	-
-	-	-	-	-	-	-	-
-	-	-	-	-	-	-	-
-	-	-	-	-	-	-	-
-	-	-	-	-	-	-	-
-	-	-	-	-	-	-	-
-	-	-	-	-	-	-	-
-	-	-	-	-	-	-	-
-	-	-	-	-	-	-	-
-	-	-	-	-	-	-	-
-	-	-	-	-	-	-	-
-	-	-	-	-	-	-	-

第5表

## 取扱高 (月別・畜種別) (3)

年月	国産部分肉								
	牛		豚		計		牛		豚
	重量	金額	重量	金額	重量	金額	重量	金額	重量
25. 1	1,721.3	3,893,935	—	—	1,721.3	3,893,935	116,495.6	24,959,351	95,767.6
2	2,741.9	6,065,291	—	—	2,741.9	6,065,291	124,529.5	25,466,513	99,518.5
3	3,506.2	7,719,488	—	—	3,506.2	7,719,488	144,135.0	28,462,379	100,492.8
25. 4	4,731.0	10,198,131	—	—	4,731.0	10,198,131	179,350.4	35,573,606	103,974.2
5	1,382.7	2,869,793	—	—	1,382.7	2,869,793	165,931.3	31,842,102	105,386.2
6	2,487.9	5,782,284	—	—	2,487.9	5,782,284	146,508.3	28,855,938	91,049.0
7	4,118.0	9,093,267	—	—	4,118.0	9,093,267	179,379.3	38,067,509	105,261.6
8	2,130.9	4,840,656	—	—	2,130.9	4,840,656	140,647.7	28,560,000	90,224.6
9	3,617.9	8,752,804	—	—	3,617.9	8,752,804	148,502.6	30,936,797	96,060.1
10	2,363.2	5,573,859	—	—	2,363.2	5,573,859	160,207.0	33,697,766	117,630.5
11	4,150.1	10,877,262	—	—	4,150.1	10,877,262	182,272.5	39,131,252	114,365.0
12	5,882.7	16,010,519	—	—	5,882.7	16,010,519	178,306.5	41,050,859	114,030.9
年計	38,833.8	91,677,289	—	—	38,833.8	91,677,289	1,866,265.7	386,604,072	1,233,761.0
26. 1	1,982.7	4,371,439	—	—	1,982.7	4,371,439	126,967.9	25,676,982	93,618.9
2	3,378.9	7,902,413	—	—	3,378.9	7,902,413	132,795.4	26,587,067	100,200.8
3	4,843.1	11,326,060	—	—	4,843.1	11,326,060	159,189.8	31,591,626	95,316.3
年度計	41,069.1	97,598,487	—	—	41,069.1	97,598,487	1,900,058.7	391,571,504	1,227,118.1
24年度	32,319.9	73,866,874	—	—	32,319.9	73,866,874	1,669,093.9	364,964,753	1,209,146.8
前年度比(%)	(127.1)	(132.1)	—	—	(127.1)	(132.1)	(113.8)	(107.3)	(101.5)



(単位:頭・kg・円)

副 生 物							合 計	
豚	原 皮		輸 入		計			
金 額	牛金額	豚金額	重 量	金 額	重 量	金 額	重 量	金 額
8,424,443	1,621,667	1,053,265	—	—	212,263.2	36,058,726	1,742,132.0	1,145,689,238
8,214,857	1,673,167	1,193,379	—	—	224,048.0	36,547,916	1,766,192.4	1,211,391,190
8,193,232	1,964,080	1,360,926	—	—	244,627.8	39,980,617	1,860,495.4	1,342,545,360
8,949,058	2,441,604	1,488,186	—	—	283,324.6	48,452,454	2,131,384.8	1,705,859,024
8,527,028	2,203,314	1,405,278	—	—	271,317.5	43,977,722	2,024,401.5	1,605,767,526
7,519,026	1,984,237	1,329,636	—	—	237,557.3	39,688,837	1,771,060.6	1,428,628,710
8,411,060	2,393,551	1,611,561	—	—	284,640.9	50,483,681	2,071,644.9	1,835,106,124
7,643,408	1,952,750	1,467,207	—	—	230,872.3	39,623,365	1,726,430.9	1,408,287,461
8,439,892	1,959,037	1,624,056	—	—	244,562.7	42,959,782	1,873,213.8	1,575,830,960
9,696,306	2,193,587	1,886,598	—	—	277,837.5	47,474,257	2,093,129.5	1,696,502,969
9,392,318	2,470,141	1,858,521	—	—	296,637.5	52,852,232	2,251,694.6	2,062,535,000
9,904,410	2,338,244	1,921,584	—	—	292,337.4	55,215,097	2,240,226.8	2,077,519,455
103,315,038	25,195,379	18,200,197	—	—	3,100,026.7	533,314,686	23,552,007.2	19,095,663,017
8,198,316	2,604,508	1,934,604	—	—	220,586.8	38,414,410	1,768,741.0	1,348,147,274
7,990,740	3,252,653	2,032,695	—	—	232,996.2	39,863,155	1,786,872.1	1,424,249,883
7,401,114	3,817,654	1,854,846	—	—	254,506.1	44,665,240	1,868,378.2	1,554,753,571
102,072,676	29,611,280	20,414,772	—	—	3,127,176.8	543,670,232	23,607,178.7	19,723,187,957
98,931,643	21,825,148	12,844,610	—	—	2,878,240.7	498,566,154	21,872,114.9	15,958,641,479
(103.2)	(135.7)	(158.9)	—	—	(108.6)	(109.0)	(107.9)	(123.6)

第6表

## 総取扱高 (年度別)

区分		16年度	17年度	18年度	19年度		
国	成牛	和牛	頭数	8,738.0	8,867.0	9,053.0	8,675.0
			重量	3,401,099.8	3,572,139.8	3,708,714.5	3,610,927.0
			金額	6,152,063,678	6,857,654,028	6,971,191,312	6,544,040,507
		交雑種	頭数	6,442.0	6,280.0	5,614.0	6,767.0
			重量	2,688,794.6	2,653,597.1	2,427,360.5	2,979,105.5
			金額	3,444,213,394	3,534,140,246	3,095,216,423	3,599,861,661
		乳牛	頭数	2,424.0	1,815.0	1,399.0	1,757.0
			重量	963,776.7	690,514.2	515,201.5	638,620.5
			金額	771,418,570	534,845,546	356,971,290	404,041,103
		外国種	頭数	—	—	—	—
			重量	—	—	—	—
			金額	—	—	—	—
	計	と畜頭数	17,641	17,030	16,211	17,240	
		頭数	17,604.0	16,962.0	16,066.0	17,199.0	
		重量	7,053,671.1	6,916,251.1	6,651,276.5	7,228,653.0	
		金額	10,367,695,642	10,926,639,820	10,423,379,025	10,547,943,271	
	豚	と畜頭数	81,109	78,892	77,033	78,553	
		頭数	76,256.0	75,574.0	75,408.0	76,918.0	
		重量	5,691,692.0	5,603,118.7	5,620,925.7	5,715,381.0	
		金額	2,485,633,507	2,514,399,712	2,508,389,219	2,713,362,403	
	子牛	頭数	96.0	48.0	21.0	26.0	
重量		12,144.6	6,096.0	2,672.0	3,269.0		
金額		5,451,945	2,566,847	1,210,974	1,238,892		
羊	頭数	—	—	—	—		
	重量	—	—	—	—		
	金額	—	—	—	—		
国産部分肉	牛	重量	281,989.7	293,789.5	320,391.6	272,793.7	
		金額	744,965,719	801,759,357	883,408,534	697,278,444	
	豚	重量	1,427,960.6	1,361,405.3	1,080,841.0	748,359.5	
		金額	751,240,976	729,792,241	561,127,179	381,620,164	
	計	重量	1,709,950.3	1,655,194.8	1,401,232.6	1,021,153.2	
		金額	1,496,206,695	1,531,551,598	1,444,535,713	1,078,898,608	
計	牛	重量	7,335,660.8	7,210,040.6	6,971,668.1	7,501,446.7	
		金額	11,112,661,361	11,728,399,177	11,306,787,559	11,245,221,715	
	豚	重量	7,119,652.6	6,964,524.0	6,701,766.7	6,463,740.5	
		金額	3,236,874,483	3,244,191,953	3,069,516,398	3,094,982,567	
	子牛・羊	重量	12,144.6	6,096.0	2,672.0	3,269.0	
		金額	5,451,945	2,566,847	1,210,974	1,238,892	
合計	重量	14,467,458.0	14,180,660.6	13,676,106.8	13,968,456.2		
	金額	14,354,987,789	14,975,157,977	14,377,514,931	14,341,443,174		
輸入肉	牛	枝肉	頭数	—	—	—	—
			重量	—	—	—	—
			金額	—	—	—	—
		部分肉	重量	236,617.2	156,746.1	105,398.9	100,255.6
			金額	189,343,292	110,677,683	76,783,255	68,236,345
			計	重量	236,617.2	156,746.1	105,398.9
		金額	189,343,292	110,677,683	76,783,255	68,236,345	
	豚	部分肉	重量	1,108,754.8	760,745.2	318,878.9	259,337.8
			金額	526,774,359	410,575,568	174,778,510	146,416,543
	鶏	部分肉	重量	74,174.0	67,814.0	63,195.1	40,763.1
			金額	22,650,424	22,593,656	17,006,168	15,879,851
	合計	重量	1,419,546.0	985,305.3	487,472.9	400,356.5	
	金額	738,768,075	543,846,907	268,567,933	230,532,739		
副生物		重量	2,586,498.3	2,438,352.1	2,331,935.5	2,442,377.2	
	金額	797,180,914	786,550,404	740,275,156	762,208,505		
総合計		頭数	93,956.0	92,584.0	91,495.0	94,143.0	
	重量	18,473,502.3	17,604,318.0	16,495,515.2	16,811,189.9		
	金額	15,890,936,778	16,305,555,288	15,386,358,020	15,334,184,418		

※輸入枝肉(牛)は、受託及び買付を併せたもの。

(単位:kg・円・%)

20年度	21年度	22年度	23年度	24年度	25年度 (対前年度比)
9,037.0	10,369.0	12,213.0	13,917.0	15,249.0	15,636.0 (102.5)
3,504,236.5	3,911,418.3	4,607,126.2	5,540,900.2	6,112,974.4	6,427,285.9 (105.1)
5,269,759,382	5,209,827,869	6,306,493,591	7,675,530,538	8,597,430,311	10,483,121,397 (121.9)
6,298.0	5,988.0	4,987.0	4,557.0	4,665.0	5,411.0 (116.0)
2,815,094.5	2,652,666.2	2,157,886.4	1,947,015.0	2,048,555.9	2,446,760.7 (119.4)
3,156,662,424	2,724,645,513	2,345,245,394	2,116,379,042	2,249,010,280	2,929,554,076 (130.3)
1,406.0	1,180.0	1,405.0	1,977.0	1,815.0	3,156.0 (173.9)
491,769.5	409,012.1	477,897.9	670,278.3	635,268.7	1,106,884.2 (174.2)
306,992,944	213,791,124	223,953,074	322,549,078	311,756,732	706,929,783 (226.8)
—	—	—	—	—	— (—)
—	—	—	—	—	— (—)
—	—	—	—	—	— (—)
16,774	17,554	18,626	20,479	21,781	24,212 (111.2)
16,741.0	17,537	18,605	20,451	21,729	24,203 (111.4)
6,811,100.5	6,973,096.6	7,242,910.5	8,158,193.5	8,796,799.0	9,980,930.8 (113.5)
8,733,414,750	8,148,264,506	8,875,692,059	10,114,458,658	11,158,197,323	14,119,605,256 (126.5)
80,908	114,519	127,930	133,969	132,441	137,150 (103.6)
79,786.0	113,519.0	127,871.0	134,281.0	132,462.0	137,454.0 (103.8)
6,072,403.8	8,688,603.1	9,692,379.1	10,271,821.1	10,160,474.9	10,455,593.1 (102.9)
2,810,693,411	3,445,072,497	4,299,637,939	4,535,864,241	4,226,953,011	4,961,187,713 (117.4)
47.0	33.0	32.0	26.0	32.0	19.0 (59.4)
6,039.0	3,710.3	3,531.4	3,537.8	4,280.4	2,408.9 (56.3)
2,701,230	1,039,097	936,785	1,090,593	1,058,117	1,126,269 (106.4)
5.0	—	—	—	—	— (—)
68.4	—	—	—	—	— (—)
7,182	—	—	—	—	— (—)
52,973.2	31,274.0	43,561.6	51,335.8	32,319.9	41,069.1 (127.1)
132,799,501	66,113,634	104,574,321	114,655,204	73,866,874	97,598,487 (132.1)
82,141.9	—	—	386.2	—	— (—)
61,017,333	—	—	189,043	—	— (—)
135,115.1	31,274.0	43,561.6	51,722.0	32,319.9	41,069.1 (127.1)
193,816,834	66,113,634	104,574,321.0	114,844,247	73,866,874	97,598,487 (132.1)
6,864,073.7	7,004,370.6	7,286,472.1	8,209,529.3	8,829,118.9	10,021,999.9 (113.5)
8,866,214,251	8,214,378,140	8,980,266,380	10,229,113,862	11,232,064,197	14,217,203,743 (126.6)
6,154,545.7	8,688,603.1	9,692,379.1	10,272,207.3	10,160,474.9	10,455,593.1 (102.9)
2,871,710,744	3,445,072,497	4,299,637,939	4,536,053,284	4,226,953,011	4,961,187,713 (117.4)
6,107.4	3,710.3	3,531.4	3,537.8	4,280.4	2,408.9 (56.3)
2,708,412	1,039,097	936,785	1,090,593	1,058,117	1,126,269 (106.4)
13,024,726.8	15,696,684.0	16,982,382.6	18,485,274.4	18,993,874.2	20,480,001.9 (107.8)
11,740,633,407	11,660,489,734	13,280,841,104	14,766,257,739	15,460,075,325	19,179,517,725 (124.1)
—	—	—	—	—	— (—)
—	—	—	—	—	— (—)
—	—	—	—	—	— (—)
23,239.5	—	—	—	—	— (—)
20,893,022	—	—	—	—	— (—)
23,239.5	—	—	—	—	— (—)
20,893,022	—	—	—	—	— (—)
32,867.2	—	—	—	—	— (—)
18,721,920	—	—	—	—	— (—)
6,497.3	—	—	—	—	— (—)
2,822,870	—	—	—	—	— (—)
62,604.0	—	—	—	—	— (—)
42,437,812	—	—	—	—	— (—)
2,290,594.2	2,475,588.7	2,646,364.2	2,711,141.3	2,878,240.7	3,127,176.8 (108.6)
525,015,302	514,136,694	531,563,075	536,711,056	498,566,154	543,670,232 (109.0)
96,579.0	131,089.0	146,508.0	154,758.0	154,223.0	161,676.0 (104.8)
15,377,925.0	18,172,272.7	19,628,746.8	21,196,415.7	21,872,114.9	23,607,178.7 (107.9)
12,308,086,521	12,174,626,428	13,812,404,179.0	15,302,968,795.0	15,958,641,479.0	19,723,187,957.0 (123.6)

※副生物には、輸入物を含む。

## 第7表-1

## 卸売価格 (和牛)

めす

	頭数 (頭)	重量 (kg)	金額 (円)	平均重量 (kg/頭)	平均金額 (円/頭)	頭数比率 (%)	単価 (円/kg)			
							高値	安値	平均	
A	5	339.0	146,531.5	314,259,410	432	927,019	3	3,151	1,785	2,145
	4	1,527.0	647,900.9	1,222,800,680	424	800,786	15.4	2,624	945	1,887
	3	1,576.0	643,595.5	1,090,399,942	408	691,878	15.9	2,146	947	1,694
	2	1,090.0	420,126.6	536,609,842	385	492,303	11.0	1,953	210	1,277
	1	1.0	366.8	399,775	367	399,775	0.0	1,090	1,090	1,090
	計	4,533.0	1,858,521.3	3,164,469,649	410	698,096	45.8	3,151	210	1,703
B	5	15.0	6,719.4	13,226,063	448	881,738	0.2	2,148	1,737	1,968
	4	233.0	101,047.5	182,351,890	434	782,626	2.4	2,212	1,039	1,805
	3	711.0	285,486.4	438,039,863	402	616,090	7.2	2,096	842	1,534
	2	3,927.0	1,381,861.6	1,488,956,788	352	379,159	39.7	1,912	210	1,078
	1	253.0	68,338.2	59,703,546	270	235,982	2.6	1,155	425	874
	計	5,139.0	1,843,453.1	2,182,278,150	359	424,650	51.9	2,212	210	1,184
C	5	—	—	—	—	—	—	—	—	—
	4	1.0	480.2	807,240	480	807,240	0.0	1,681	1,681	1,681
	3	6.0	3,016.0	4,713,034	503	785,506	0.1	1,827	1,217	1,563
	2	52.0	16,331.2	15,981,206	314	307,331	0.5	1,643	570	979
	1	169.0	35,525.0	25,085,532	210	148,435	1.7	1,051	265	706
	計	228.0	55,352.4	46,587,012	243	204,329	2.3	1,827	265	842
計	5	354.0	153,250.9	327,485,473	433	925,100	3.6	3,151	1,737	2,137
	4	1,761.0	749,428.6	1,405,959,810	426	798,387	17.8	2,624	945	1,876
	3	2,293.0	932,097.9	1,533,152,839	406	668,623	23.2	2,146	842	1,645
	2	5,069.0	1,818,319.4	2,041,547,836	359	402,752	51.2	1,953	210	1,123
	1	423.0	104,230.0	85,188,853	246	201,392	4.3	1,155	265	817
	計	9,900.0	3,757,326.8	5,393,334,811	380	544,781	100.0	3,151	210	1,435

おす

	頭数 (頭)	重量 (kg)	金額 (円)	平均重量 (kg/頭)	平均金額 (円/頭)	頭数比率 (%)	単価 (円/kg)			
							高値	安値	平均	
A	5	—	—	—	—	—	—	—	—	
	4	—	—	—	—	—	—	—	—	
	3	—	—	—	—	—	—	—	—	
	2	—	—	—	—	—	—	—	—	
	1	—	—	—	—	—	—	—	—	
	計	—	—	—	—	—	—	—	—	—
B	5	—	—	—	—	—	—	—	—	
	4	—	—	—	—	—	—	—	—	
	3	—	—	—	—	—	—	—	—	
	2	—	—	—	—	—	—	—	—	
	1	—	—	—	—	—	—	—	—	
	計	—	—	—	—	—	—	—	—	—
C	5	—	—	—	—	—	—	—	—	
	4	—	—	—	—	—	—	—	—	
	3	—	—	—	—	—	—	—	—	
	2	—	—	—	—	—	—	—	—	
	1	5.0	1,698.8	1,036,199	340	207,240	100.0	764	420	610
	計	5.0	1,698.8	1,036,199	340	207,240	100.0	764	420	610
計	5	—	—	—	—	—	—	—	—	
	4	—	—	—	—	—	—	—	—	
	3	—	—	—	—	—	—	—	—	
	2	—	—	—	—	—	—	—	—	
	1	5.0	1,698.8	1,036,199	340	207,240	100.0	764	420	610
	計	5.0	1,698.8	1,036,199	340	207,240	100.0	764	420	610

去勢

	頭数 (頭)	重量 (kg)	金額 (円)	平均重量 (kg/頭)	平均金額 (円/頭)	頭数比率 (%)	単価 (円/kg)			
							高値	安値	平均	
A	5	887.0	434,467.4	954,521,072	490	1,076,123	15.5	5,250	1,619	2,197
	4	2,538.0	1,194,960.7	2,303,399,977	471	907,565	44.3	2,638	943	1,928
	3	1,391.0	635,561.4	1,138,713,805	457	818,630	24.3	2,147	1,053	1,792
	2	215.0	93,080.2	151,857,790	433	706,315	3.8	1,892	1,050	1,631
	1	1.0	344.6	179,106	345	179,106	0.0	520	520	520
	計	5,032.0	2,358,414.3	4,548,671,750	469	903,949	87.8	5,250	520	1,929
B	5	19.0	9,014.1	18,059,892	474	950,521	0.3	2,293	1,847	2,004
	4	235.0	111,743.4	205,413,950	476	874,102	4.1	2,343	795	1,838
	3	299.0	135,231.7	235,550,911	452	787,796	5.2	2,038	1,057	1,742
	2	128.0	49,813.9	76,680,565	389	599,067	2.2	1,886	746	1,539
	1	—	—	—	—	—	—	—	—	—
	計	681.0	305,803.1	535,705,318	449	786,645	11.9	2,343	746	1,752
C	5	—	—	—	—	—	—	—	—	—
	4	—	—	—	—	—	—	—	—	—
	3	1.0	494.5	799,087	495	799,087	0.0	1,616	1,616	1,616
	2	8.0	2,173.0	2,592,560	272	324,070	0.1	1,471	1,024	1,193
	1	9.0	1,375.4	981,672	153	109,075	0.2	1,221	158	714
	計	18.0	4,042.9	4,373,319	225	242,962	0.3	1,616	158	1,082
計	5	906.0	443,481.5	972,580,964	489	1,073,489	15.8	5,250	1,619	2,193
	4	2,773.0	1,306,704.1	2,508,813,927	471	904,729	48.4	2,638	795	1,920
	3	1,691.0	771,287.6	1,375,063,803	456	813,166	29.5	2,147	1,053	1,783
	2	351.0	145,067.1	231,130,915	413	658,493	6.1	1,892	746	1,593
	1	10.0	1,720.0	1,160,778	172	116,078	0.2	1,221	158	675
	計	5,731.0	2,668,260.3	5,088,750,387	466	887,934	100.0	5,250	158	1,907

合計

	頭数 (頭)	重量 (kg)	金額 (円)	平均重量 (kg/頭)	平均金額 (円/頭)	頭数比率 (%)	単価 (円/kg)			
							高値	安値	平均	
A	5	1,226.0	580,998.9	1,268,780,482	474	1,034,894	7.8	5,250	1,619	2,184
	4	4,065.0	1,842,861.6	3,526,200,657	453	867,454	26.0	2,638	943	1,913
	3	2,967.0	1,279,156.9	2,229,113,747	431	751,302	19.0	2,147	947	1,743
	2	1,305.0	513,206.8	688,467,632	393	527,561	8.3	1,953	210	1,342
	1	2.0	711.4	578,881	356	289,441	0.0	1,090	520	814
	計	9,565.0	4,216,935.6	7,713,141,399	441	806,392	61.2	5,250	210	1,829
B	5	34.0	15,733.5	31,285,955	463	920,175	0.2	2,293	1,737	1,988
	4	468.0	212,790.9	387,765,840	455	828,559	3.0	2,343	795	1,822
	3	1,010.0	420,718.1	673,590,774	417	666,922	6.5	2,096	842	1,601
	2	4,055.0	1,431,675.5	1,565,637,353	353	386,100	25.9	1,912	210	1,094
	1	253.0	68,338.2	59,703,546	270	235,982	1.6	1,155	425	874
	計	5,820.0	2,149,256.2	2,717,983,468	369	467,007	37.2	2,343	210	1,265
C	5	—	—	—	—	—	—	—	—	—
	4	1.0	480.2	807,240	480	807,240	0.0	1,681	1,681	1,681
	3	7.0	3,510.5	5,512,121	502	787,446	0.0	1,827	1,217	1,570
	2	60.0	18,504.2	18,573,766	308	309,563	0.4	1,643	570	1,004
	1	183.0	38,599.2	27,103,403	211	148,106	1.2	1,221	158	702
	計	251.0	61,094.1	51,996,530	243	207,157	1.6	1,827	158	851
計 (和牛全体)	5	1,260.0	596,732.4	1,300,066,437	474	1,031,799	8.1	5,250	1,619	2,179
	4	4,534.0	2,056,132.7	3,914,773,737	453	863,426	29.0	2,638	795	1,904
	3	3,984.0	1,703,385.5	2,908,216,642	428	729,974	25.5	2,147	842	1,707
	2	5,420.0	1,963,386.5	2,272,678,751	362	419,313	34.7	1,953	210	1,158
	1	438.0	107,648.8	87,385,830	246	199,511	2.8	1,221	158	812
	計	15,636.0	6,427,285.9	10,483,121,397	411	670,448	100.0	5,250	158	1,631

## 第7表-2

## 卸売価格 (交雑種)

めす

	頭数 (頭)	重量 (kg)	金額 (円)	平均重量 (kg/頭)	平均金額 (円/頭)	頭数比率 (%)	単価 (円/kg)			
							高値	安値	平均	
A	5	1.0	495.0	879,417	495	879,417	0	1,777	1,777	1,777
	4	16.0	7,248.3	10,691,459	453	668,216	0.8	1,628	1,364	1,475
	3	44.0	18,437.4	24,356,881	419	553,565	2.1	1,547	1,118	1,321
	2	17.0	7,153.1	8,273,534	421	486,678	0.8	1,363	971	1,157
	1	—	—	—	—	—	—	—	—	—
	計	78.0	33,333.8	44,201,291	427	566,683	3.7	1,777	971	1,326
B	5	—	—	—	—	—	—	—	—	—
	4	74.0	32,638.1	46,315,889	441	625,890	3.6	1,736	824	1,419
	3	652.0	281,041.3	358,889,308	431	550,444	31.3	1,613	743	1,277
	2	802.0	334,034.3	374,239,311	417	466,633	38.5	1,461	210	1,120
	1	6.0	1,748.4	1,316,199	291	219,367	0.3	943	525	753
	計	1,534.0	649,462.1	780,760,707	423	508,970	73.6	1,736	210	1,202
C	5	—	—	—	—	—	—	—	—	—
	4	7.0	3,536.0	4,591,916	505	655,988	0.3	1,435	1,192	1,299
	3	120.0	55,590.6	66,558,105	463	554,651	5.8	1,471	894	1,197
	2	336.0	144,910.7	155,842,075	431	463,816	16.1	1,600	315	1,075
	1	9.0	2,025.7	1,180,455	225	131,162	0.4	756	415	583
	計	472.0	206,063.0	228,172,551	437	483,416	22.6	1,600	315	1,107
計	5	1.0	495.0	879,417	495	879,417	0.0	1,777	1,777	1,777
	4	97.0	43,422.4	61,599,264	448	635,044	4.7	1,736	824	1,419
	3	816.0	355,069.3	449,804,294	435	551,231	39.2	1,613	743	1,267
	2	1,155.0	486,098.1	538,354,920	421	466,108	55.4	1,600	210	1,108
	1	15.0	3,774.1	2,496,654	252	166,444	0.7	943	415	662
	計	2,084.0	888,858.9	1,053,134,549	427	505,343	100.0	1,777	210	1,185

おす

	頭数 (頭)	重量 (kg)	金額 (円)	平均重量 (kg/頭)	平均金額 (円/頭)	頭数比率 (%)	単価 (円/kg)		
							高値	安値	平均
A	5	—	—	—	—	—	—	—	—
	4	—	—	—	—	—	—	—	—
	3	—	—	—	—	—	—	—	—
	2	—	—	—	—	—	—	—	—
	1	—	—	—	—	—	—	—	—
	計	—	—	—	—	—	—	—	—
B	5	—	—	—	—	—	—	—	—
	4	—	—	—	—	—	—	—	—
	3	—	—	—	—	—	—	—	—
	2	—	—	—	—	—	—	—	—
	1	—	—	—	—	—	—	—	—
	計	—	—	—	—	—	—	—	—
C	5	—	—	—	—	—	—	—	—
	4	—	—	—	—	—	—	—	—
	3	—	—	—	—	—	—	—	—
	2	—	—	—	—	—	—	—	—
	1	—	—	—	—	—	—	—	—
	計	—	—	—	—	—	—	—	—
計	5	—	—	—	—	—	—	—	—
	4	—	—	—	—	—	—	—	—
	3	—	—	—	—	—	—	—	—
	2	—	—	—	—	—	—	—	—
	1	—	—	—	—	—	—	—	—
	計	—	—	—	—	—	—	—	—

去勢

	頭数 (頭)	重量 (kg)	金額 (円)	平均重量 (kg/頭)	平均金額 (円/頭)	頭数比率 (%)	単価 (円/kg)			
							高値	安値	平均	
A	5	—	—	—	—	—	—	—	—	
	4	24.0	12,392.3	18,542,361	516	772,598	0.7	1,758	1,325	1,496
	3	60.0	29,573.7	39,020,808	493	650,347	1.8	1,529	1,053	1,319
	2	16.0	7,771.6	9,090,463	486	568,154	0.5	1,288	998	1,170
	1	—	—	—	—	—	—	—	—	—
	計	100.0	49,737.6	66,653,632	497	666,536	3.0	1,758	998	1,340
B	5	2.0	1,073.6	1,861,082	537	930,541	0.1	1,890	1,584	1,733
	4	133.0	68,256.8	99,078,424	513	744,951	4.0	1,750	1,118	1,452
	3	941.0	457,379.7	587,311,797	486	624,136	28.3	1,699	783	1,284
	2	1,188.0	538,360.9	621,756,384	453	523,364	35.7	1,631	443	1,155
	1	7.0	2,533.4	2,271,132	362	324,447	0.2	1,030	595	896
	計	2,271.0	1,067,604.4	1,312,278,819	470	577,842	68.3	1,890	443	1,229
C	5	—	—	—	—	—	—	—	—	
	4	6.0	3,220.6	4,530,248	537	755,041	0.2	1,577	1,317	1,407
	3	205.0	104,272.6	127,603,749	509	622,457	6.2	1,525	937	1,224
	2	710.0	324,851.4	360,036,361	458	507,093	21.3	1,367	526	1,108
	1	35.0	8,215.2	5,316,718	235	151,906	1.1	1,012	266	647
	計	956.0	440,559.8	497,487,076	461	520,384	28.7	1,577	266	1,129
計	5	2.0	1,073.6	1,861,082	537	930,541	0.1	1,890	1,584	1,733
	4	163.0	83,869.7	122,151,033	515	749,393	4.9	1,758	1,118	1,456
	3	1,206.0	591,226.0	753,936,354	490	625,155	36.2	1,699	783	1,275
	2	1,914.0	870,983.9	990,883,208	455	517,703	57.5	1,631	443	1,138
	1	42.0	10,748.6	7,587,850	256	180,663	1.3	1,030	266	706
	計	3,327.0	1,557,901.8	1,876,419,527	468	563,997	100.0	1,890	266	1,204

合計

	頭数 (頭)	重量 (kg)	金額 (円)	平均重量 (kg/頭)	平均金額 (円/頭)	頭数比率 (%)	単価 (円/kg)			
							高値	安値	平均	
A	5	1.0	495.0	879,417	495	879,417	0.0	1,777	1,777	1,777
	4	40.0	19,640.6	29,233,820	491	730,846	0.7	1,758	1,325	1,488
	3	104.0	48,011.1	63,377,689	462	609,401	1.9	1,547	1,053	1,320
	2	33.0	14,924.7	17,363,997	452	526,182	0.6	1,363	971	1,163
	1	—	—	—	—	—	—	—	—	—
	計	178.0	83,071.4	110,854,923	467	622,780	3.3	1,777	971	1,334
B	5	2.0	1,073.6	1,861,082	537	930,541	0.0	1,890	1,584	1,733
	4	207.0	100,894.9	145,394,313	487	702,388	3.8	1,750	824	1,441
	3	1,593.0	738,421.0	946,201,105	464	593,974	29.4	1,699	743	1,281
	2	1,990.0	872,395.2	995,995,695	438	500,500	36.8	1,631	210	1,142
	1	13.0	4,281.8	3,587,331	329	275,949	0.2	1,030	525	838
	計	3,805.0	1,717,066.5	2,093,039,526	451	550,076	70.3	1,890	210	1,219
C	5	—	—	—	—	—	—	—	—	
	4	13.0	6,756.6	9,122,164	520	701,705	0.2	1,577	1,192	1,350
	3	325.0	159,863.2	194,161,854	492	597,421	6.0	1,525	894	1,215
	2	1,046.0	469,762.1	515,878,436	449	493,192	19.3	1,600	315	1,098
	1	44.0	10,240.9	6,497,173	233	147,663	0.8	1,012	266	634
	計	1,428.0	646,622.8	725,659,627	453	508,165	26.4	1,600	266	1,122
計 (交雑全体)	5	3.0	1,568.6	2,740,499	523	913,500	0.1	1,890	1,584	1,747
	4	260.0	127,292.1	183,750,297	490	706,732	4.8	1,758	824	1,444
	3	2,022.0	946,295.3	1,203,740,648	468	595,322	37.4	1,699	743	1,272
	2	3,069.0	1,357,082.0	1,529,238,128	442	498,285	56.7	1,631	210	1,127
	1	57.0	14,522.7	10,084,504	255	176,921	1.1	1,030	266	694
	計	5,411.0	2,446,760.7	2,929,554,076	452	541,407	100.0	1,890	210	1,197

## 第7表-3

## 卸売価格 (乳牛)

めす

	頭数 (頭)	重量 (kg)	金額 (円)	平均重量 (kg/頭)	平均金額 (円/頭)	頭数比率 (%)	単価 (円/kg)			
							高値	安値	平均	
A	5	—	—	—	—	—	—	—	—	
	4	—	—	—	—	—	—	—	—	
	3	—	—	—	—	—	—	—	—	
	2	—	—	—	—	—	—	—	—	
	1	—	—	—	—	—	—	—	—	
	計	—	—	—	—	—	—	—	—	
B	5	—	—	—	—	—	—	—	—	
	4	—	—	—	—	—	—	—	—	
	3	—	—	—	—	—	—	—	—	
	2	54.0	22,436.0	14,243,051	415	263,760	2.7	875	368	635
	1	56.0	21,629.1	11,965,641	386	213,672	2.8	735	223	553
	計	110.0	44,065.1	26,208,692	401	238,261	5.5	875	223	595
C	5	—	—	—	—	—	—	—	—	
	4	—	—	—	—	—	—	—	—	
	3	2.0	801.0	684,699	401	342,350	0.1	864	846	855
	2	437.0	178,983.7	105,553,335	410	241,541	22.0	949	368	590
	1	1,433.0	412,491.5	206,509,360	288	144,110	72.3	745	58	501
	計	1,872.0	592,276.2	312,747,394	316	167,066	94.5	949	58	528
計	5	—	—	—	—	—	—	—	—	
	4	—	—	—	—	—	—	—	—	
	3	2.0	801.0	684,699	401	342,350	0.1	864	846	855
	2	491.0	201,419.7	119,796,386	410	243,984	24.8	949	368	595
	1	1,489.0	434,120.6	218,475,001	292	146,726	75.1	745	58	503
	計	1,982.0	636,341.3	338,956,086	321	171,017	100.0	949	58	533

おす

	頭数 (頭)	重量 (kg)	金額 (円)	平均重量 (kg/頭)	平均金額 (円/頭)	頭数比率 (%)	単価 (円/kg)			
							高値	安値	平均	
A	5	—	—	—	—	—	—	—	—	
	4	—	—	—	—	—	—	—	—	
	3	—	—	—	—	—	—	—	—	
	2	—	—	—	—	—	—	—	—	
	1	—	—	—	—	—	—	—	—	
	計	—	—	—	—	—	—	—	—	
B	5	—	—	—	—	—	—	—	—	
	4	—	—	—	—	—	—	—	—	
	3	—	—	—	—	—	—	—	—	
	2	—	—	—	—	—	—	—	—	
	1	—	—	—	—	—	—	—	—	
	計	—	—	—	—	—	—	—	—	
C	5	—	—	—	—	—	—	—	—	
	4	—	—	—	—	—	—	—	—	
	3	—	—	—	—	—	—	—	—	
	2	—	—	—	—	—	—	—	—	
	1	9.0	4,500.0	1,650,107	500	183,345	100.0	430	158	367
	計	9.0	4,500.0	1,650,107	500	183,345	100.0	430	158	367
計	5	—	—	—	—	—	—	—	—	
	4	—	—	—	—	—	—	—	—	
	3	—	—	—	—	—	—	—	—	
	2	—	—	—	—	—	—	—	—	
	1	9.0	4,500.0	1,650,107	500	183,345	100.0	430	158	367
	計	9.0	4,500.0	1,650,107	500	183,345	100.0	430	158	367



去勢

	頭数 (頭)	重量 (kg)	金額 (円)	平均重量 (kg/頭)	平均金額 (円/頭)	頭数比率 (%)	単価 (円/kg)			
							高値	安値	平均	
A	5	—	—	—	—	—	—	—	—	
	4	—	—	—	—	—	—	—	—	
	3	—	—	—	—	—	—	—	—	
	2	—	—	—	—	—	—	—	—	
	1	—	—	—	—	—	—	—	—	
	計	—	—	—	—	—	—	—	—	—
B	5	—	—	—	—	—	—	—	—	
	4	—	—	—	—	—	—	—	—	
	3	5.0	2,267.1	1,992,444	453	398,489	0.4	924	810	879
	2	228.0	98,826.6	80,393,368	433	352,602	19.6	923	632	813
	1	11.0	4,142.7	2,897,094	377	263,372	0.9	898	578	699
	計	244.0	105,236.4	85,282,906	431	349,520	20.9	924	578	810
C	5	—	—	—	—	—	—	—	—	
	4	—	—	—	—	—	—	—	—	
	3	15.0	7,128.8	6,246,315	475	416,421	1.3	958	740	876
	2	752.0	314,394.4	250,833,962	418	333,556	64.5	1,000	524	798
	1	154.0	39,283.3	23,960,407	255	155,587	13.2	849	263	610
	計	921.0	360,806.5	281,040,684	392	305,147	79.1	1,000	263	779
計	5	—	—	—	—	—	—	—	—	
	4	—	—	—	—	—	—	—	—	
	3	20.0	9,395.9	8,238,759	470	411,938	1.7	958	740	877
	2	980.0	413,221.0	331,227,330	422	337,987	84.1	1,000	524	802
	1	165.0	43,426.0	26,857,501	263	162,773	14.2	898	263	618
	計	1,165.0	466,042.9	366,323,590	400	314,441	100.0	1,000	263	786

合計

	頭数 (頭)	重量 (kg)	金額 (円)	平均重量 (kg/頭)	平均金額 (円/頭)	頭数比率 (%)	単価 (円/kg)			
							高値	安値	平均	
A	5	—	—	—	—	—	—	—	—	
	4	—	—	—	—	—	—	—	—	
	3	—	—	—	—	—	—	—	—	
	2	—	—	—	—	—	—	—	—	
	1	—	—	—	—	—	—	—	—	
	計	—	—	—	—	—	—	—	—	—
B	5	—	—	—	—	—	—	—	—	
	4	—	—	—	—	—	—	—	—	
	3	5	2,267.1	1,992,444	453	398,489	0.2	924	810	879
	2	282	121,262.6	94,636,419	430	335,590	8.9	923	368	780
	1	67	25,771.8	14,862,735	385	221,832	2.1	898	223	577
	計	354	149,301.5	111,491,598	422	314,948	11.2	924	223	747
C	5	—	—	—	—	—	—	—	—	
	4	—	—	—	—	—	—	—	—	
	3	17	7,929.8	6,931,014	466	407,707	0.5	958	740	874
	2	1,189	493,378.1	356,387,297	415	299,737	37.7	1,000	368	722
	1	1,596	456,274.8	232,119,874	286	145,439	50.6	849	58	509
	計	2,802	957,582.7	595,438,185	342	212,505	88.8	1,000	58	622
計 (乳牛全体)	5	—	—	—	—	—	—	—	—	
	4	—	—	—	—	—	—	—	—	
	3	22	10,196.9	8,923,458	463	405,612	0.7	958	740	875
	2	1,471	614,640.7	451,023,716	418	306,610	46.6	1,000	368	734
	1	1,663	482,046.6	246,982,609	290	148,516	52.7	898	58	512
	計	3,156	1,106,884.2	706,929,783	351	223,995	100.0	1,000	58	639

## 第7表-4

## 卸売価格 (成牛合計)

めす

	頭数 (頭)	重量 (kg)	金額 (円)	平均重量 (kg/頭)	平均金額 (円/頭)	頭数比率 (%)	単価 (円/kg)			
							高値	安値	平均	
A	5	340.0	147,026.5	315,138,827	432	926,879	2	3,151	1,777	2,143
	4	1,543.0	655,149.2	1,233,492,139	425	799,412	11.0	2,624	945	1,883
	3	1,620.0	662,032.9	1,114,756,823	409	688,121	11.6	2,146	947	1,684
	2	1,107.0	427,279.7	544,883,376	386	492,216	7.9	1,953	210	1,275
	1	1.0	366.8	399,775	367	399,775	0.0	1,090	1,090	1,090
	計	4,611.0	1,891,855.1	3,208,670,940	410	695,873	33.0	3,151	210	1,696
B	5	15.0	6,719.4	13,226,063	448	881,738	0.1	2,148	1,737	1,968
	4	307.0	133,685.6	228,667,779	435	744,846	2.2	2,212	824	1,710
	3	1,363.0	566,527.7	796,929,171	416	584,688	9.8	2,096	743	1,407
	2	4,783.0	1,738,331.9	1,877,439,150	363	392,523	34.2	1,912	210	1,080
	1	315.0	91,715.7	72,985,386	291	231,700	2.3	1,155	223	796
	計	6,783.0	2,536,980.3	2,989,247,549	374	440,697	48.6	2,212	210	1,178
C	5	—	—	—	—	—	—	—	—	—
	4	8.0	4,016.2	5,399,156	502	674,895	0.1	1,681	1,192	1,344
	3	128.0	59,407.6	71,955,838	464	562,155	0.9	1,827	846	1,211
	2	825.0	340,225.6	277,376,616	412	336,214	5.9	1,643	315	815
	1	1,611.0	450,042.2	232,775,347	279	144,491	11.5	1,051	58	517
	計	2,572.0	853,691.6	587,506,957	332	228,424	18.4	1,827	58	688
計	5	355.0	153,745.9	328,364,890	433	924,972	2.5	3,151	1,737	2,136
	4	1,858.0	792,851.0	1,467,559,074	427	789,860	13.3	2,624	824	1,851
	3	3,111.0	1,287,968.2	1,983,641,832	414	637,622	22.3	2,146	743	1,540
	2	6,715.0	2,505,837.2	2,699,699,142	373	402,040	48.1	1,953	210	1,077
	1	1,927.0	542,124.7	306,160,508	281	158,879	13.8	1,155	58	565
	計	13,966.0	5,282,527.0	6,785,425,446	378	485,853	100.0	3,151	58	1,285

おす

	頭数 (頭)	重量 (kg)	金額 (円)	平均重量 (kg/頭)	平均金額 (円/頭)	頭数比率 (%)	単価 (円/kg)			
							高値	安値	平均	
A	5	—	—	—	—	—	—	—	—	
	4	—	—	—	—	—	—	—	—	
	3	—	—	—	—	—	—	—	—	
	2	—	—	—	—	—	—	—	—	
	1	—	—	—	—	—	—	—	—	
	計	—	—	—	—	—	—	—	—	—
B	5	—	—	—	—	—	—	—	—	
	4	—	—	—	—	—	—	—	—	
	3	—	—	—	—	—	—	—	—	
	2	—	—	—	—	—	—	—	—	
	1	—	—	—	—	—	—	—	—	
	計	—	—	—	—	—	—	—	—	—
C	5	—	—	—	—	—	—	—	—	
	4	—	—	—	—	—	—	—	—	
	3	—	—	—	—	—	—	—	—	
	2	—	—	—	—	—	—	—	—	
	1	14.0	6,198.8	2,686,306	443	191,879	100.0	764	158	433
	計	14.0	6,198.8	2,686,306	443	191,879	100.0	764	158	433
計	5	—	—	—	—	—	—	—	—	
	4	—	—	—	—	—	—	—	—	
	3	—	—	—	—	—	—	—	—	
	2	—	—	—	—	—	—	—	—	
	1	14.0	6,198.8	2,686,306	443	191,879	100.0	764	158	433
	計	14.0	6,198.8	2,686,306	443	191,879	100.0	764	158	433

去勢

	頭数 (頭)	重量 (kg)	金額 (円)	平均重量 (kg/頭)	平均金額 (円/頭)	頭数比率 (%)	単価 (円/kg)			
							高値	安値	平均	
A	5	887.0	434,467.4	954,521,072	490	1,076,123	8.7	5,250	1,619	2,197
	4	2,562.0	1,207,353.0	2,321,942,338	471	906,301	25.1	2,638	943	1,923
	3	1,451.0	665,135.1	1,177,734,613	458	811,671	14.2	2,147	1,053	1,771
	2	231.0	100,851.8	160,948,253	437	696,746	2.3	1,892	998	1,596
	1	1.0	344.6	179,106	345	179,106	0.0	520	520	520
	計	5,132.0	2,408,151.9	4,615,325,382	469	899,323	50.2	5,250	520	1,917
B	5	21.0	10,087.7	19,920,974	480	948,618	0.2	2,293	1,584	1,975
	4	368.0	180,000.2	304,492,374	489	827,425	3.6	2,343	795	1,692
	3	1,245.0	594,878.5	824,855,152	478	662,534	12.2	2,038	783	1,387
	2	1,544.0	687,001.4	778,830,317	445	504,424	15.1	1,886	443	1,134
	1	18.0	6,676.1	5,168,226	371	287,124	0.2	1,030	578	774
	計	3,196.0	1,478,643.9	1,933,267,043	463	604,902	31.3	2,343	443	1,307
C	5	—	—	—	—	—	—	—	—	—
	4	6.0	3,220.6	4,530,248	537	755,041	0.1	1,577	1,317	1,407
	3	221.0	111,895.9	134,649,151	506	609,272	2.2	1,616	740	1,203
	2	1,470.0	641,418.8	613,462,883	436	417,322	14.4	1,471	524	956
	1	198.0	48,873.9	30,258,797	247	152,822	1.9	1,221	158	619
	計	1,895.0	805,409.2	782,901,079	425	413,140	18.5	1,616	158	972
計	5	908.0	444,555.1	974,442,046	490	1,073,174	8.9	5,250	1,584	2,192
	4	2,936.0	1,390,573.8	2,630,964,960	474	896,105	28.7	2,638	795	1,892
	3	2,917.0	1,371,909.5	2,137,238,916	470	732,684	28.5	2,147	740	1,558
	2	3,245.0	1,429,272.0	1,553,241,453	440	478,657	31.7	1,892	443	1,087
	1	217.0	55,894.6	35,606,129	258	164,084	2.1	1,221	158	637
	計	10,223.0	4,692,205.0	7,331,493,504	459	717,157	100.0	5,250	158	1,562

合計

	頭数 (頭)	重量 (kg)	金額 (円)	平均重量 (kg/頭)	平均金額 (円/頭)	頭数比率 (%)	単価 (円/kg)			
							高値	安値	平均	
A	5	1,227.0	581,493.9	1,269,659,899	474	1,034,768	5.1	5,250	1,619	2,183
	4	4,105.0	1,862,502.2	3,555,434,477	454	866,123	17.0	2,638	943	1,909
	3	3,071.0	1,327,168.0	2,292,491,436	432	746,497	12.7	2,147	947	1,727
	2	1,338.0	528,131.5	705,831,629	395	527,527	5.5	1,953	210	1,336
	1	2.0	711.4	578,881	356	289,441	0.0	1,090	520	814
	計	9,743.0	4,300,007.0	7,823,996,322	441	803,038	40.3	5,250	210	1,820
B	5	36.0	16,807.1	33,147,037	467	920,751	0.1	2,293	1,584	1,972
	4	675.0	313,685.8	533,160,153	465	789,867	2.8	2,343	795	1,700
	3	2,608.0	1,161,406.2	1,621,784,323	445	621,850	10.8	2,096	743	1,396
	2	6,327.0	2,425,333.3	2,656,269,467	383	419,831	26.1	1,912	210	1,095
	1	333.0	98,391.8	78,153,612	295	234,696	1.4	1,155	223	794
	計	9,979.0	4,015,624.2	4,922,514,592	402	493,287	41.2	2,343	210	1,226
C	5	—	—	—	—	—	—	—	—	—
	4	14.0	7,236.8	9,929,404	517	709,243	0.1	1,681	1,192	1,372
	3	349.0	171,303.5	206,604,989	491	591,991	1.4	1,827	740	1,206
	2	2,295.0	981,644.4	890,839,499	428	388,165	9.5	1,643	315	907
	1	1,823.0	505,114.9	265,720,450	277	145,760	7.5	1,221	58	526
	計	4,481.0	1,665,299.6	1,373,094,342	372	306,426	18.5	1,827	58	825
計 (成牛全体)	5	1,263.0	598,301.0	1,302,806,936	474	1,031,518	5.2	5,250	1,584	2,178
	4	4,794.0	2,183,424.8	4,098,524,034	455	854,928	19.8	2,638	795	1,877
	3	6,028.0	2,659,877.7	4,120,880,748	441	683,623	24.9	2,147	740	1,549
	2	9,960.0	3,935,109.2	4,252,940,595	395	427,002	41.2	1,953	210	1,081
	1	2,158.0	604,218.1	344,452,943	280	159,617	8.9	1,221	58	570
	計	24,203.0	9,980,930.8	14,119,605,256	412	583,382	100.0	5,250	58	1,415

第7表－5

## 卸売価格（豚・規格別）

規格別		頭数 (頭)	重量 (kg)	金額 (円)
極上	一般	18	1,377	1,031,834
	予約相対	20	1,531	784,428
	計	38	2,909	1,816,262
上	一般	22,072	1,636,232	823,732,429
	予約相対	30,112	2,266,908	1,109,622,579
	計	52,184	3,903,139	1,933,355,008
中	一般	19,903	1,464,498	706,866,921
	予約相対	19,415	1,499,831	719,697,829
	計	39,318	2,964,329	1,426,564,750
並	一般	8,455	644,654	287,702,128
	予約相対	7,462	577,395	258,611,962
	計	15,917	1,222,049	546,314,090
等外	一般	4,924	494,511	139,664,695
	予約相対	285	21,350	8,388,968
	計	5,209	515,861	148,053,663
計	一般	55,372	4,241,273	1,958,998,007
	予約相対	57,294	4,367,015	2,097,105,766
	計	112,666	8,608,288	4,056,103,773

平均重量 (kg/頭)	平均金額 (円/頭)	頭数比率 (%)	単価 (円/kg)		
			高値	安値	平均
77	57,324	0	2,371	452	749
77	39,221	0	574	444	512
77	47,796	0	2,371	444	624
74	37,320	20	1,578	315	503
75	36,850	27	746	296	489
75	37,049	46	1,578	296	495
74	35,516	18	840	315	483
77	37,069	17	746	218	480
75	36,283	35	840	218	481
76	34,027	8	746	105	446
77	34,657	7	746	210	448
77	34,323	14	746	105	447
100	28,364	4	683	105	282
75	29,435	0	745	214	393
99	28,423	5	745	105	287
77	35,379	49	2,371	105	462
76	36,603	51	746	210	480
76	36,001	100	2,371	105	471

※買付枝肉は、格付けを行わないため含まない。

第8表-1

年度別 卸売価格 (和牛)

区 分		平成 17年度	平成 18年度	平成 19年度	平成 20年度	平成 21年度	平成 22年度	平成 23年度	平成 24年度	平成 25年度	
A	5	頭数(頭)	556.0	659.0	834.0	916.0	811.0	910.0	1,044.0	1,048.0	1,226.0
		重量(ト)	245	298	385	422	368	410	483	490	581
		金額(千円)	622,018	756,604	942,583	949,628	793,636	870,771	1,009,881	1,035,945	1,268,780
		<b>平均価格(円)</b>	<b>2,539</b>	<b>2,538</b>	<b>2,449</b>	<b>2,251</b>	<b>2,156</b>	<b>2,124</b>	<b>2,091</b>	<b>2,113</b>	<b>2,184</b>
	4	頭数(頭)	2,341.0	2,442.0	2,540.0	2,138.0	2,160.0	2,608.0	3,212.0	3,571.0	4,065.0
		重量(ト)	990	1,051	1,124	953	949	1,132	1,426	1,610	1,843
		金額(千円)	2,133,517	2,255,959	2,328,407	1,771,144	1,648,877	1,946,736	2,413,596	2,824,355	3,526,201
		<b>平均価格(円)</b>	<b>2,155</b>	<b>2,146</b>	<b>2,071</b>	<b>1,858</b>	<b>1,738</b>	<b>1,720</b>	<b>1,692</b>	<b>1,754</b>	<b>1,913</b>
	3	頭数(頭)	3,035.0	2,427.0	2,062.0	1,556.0	1,794.0	2,282.0	2,639.0	2,839.0	2,967.0
		重量(ト)	1,247	1,009	879	668	760	953	1,124	1,211	1,279
		金額(千円)	2,404,043	1,908,031	1,570,225	1,008,946	1,087,630	1,399,781	1,646,411	1,846,767	2,229,114
		<b>平均価格(円)</b>	<b>1,927</b>	<b>1,891</b>	<b>1,786</b>	<b>1,510</b>	<b>1,431</b>	<b>1,469</b>	<b>1,464</b>	<b>1,525</b>	<b>1,743</b>
	2	頭数(頭)	724.0	855.0	696.0	600.0	870.0	1,085.0	1,271.0	1,756.0	1,305.0
		重量(ト)	285	336	281	239	335	406	490	679	513
		金額(千円)	453,079	506,996	384,741	276,094	349,896	447,559	550,381	748,714	688,468
		<b>平均価格(円)</b>	<b>1,591</b>	<b>1,508</b>	<b>1,369</b>	<b>1,156</b>	<b>1,044</b>	<b>1,102</b>	<b>1,123</b>	<b>1,103</b>	<b>1,342</b>
	1	頭数(頭)	1.0	5.0	—	2.0	5.0	5.0	5.0	2.0	2.0
		重量(ト)	0	2	—	1	2	2	2	1	1
		金額(千円)	282	1,212	—	366	828	955	853	470	579
		<b>平均価格(円)</b>	<b>941</b>	<b>754</b>	<b>—</b>	<b>610</b>	<b>511</b>	<b>545</b>	<b>541</b>	<b>727</b>	<b>814</b>
計	頭数(頭)	6,657.0	6,388.0	6,132.0	5,212.0	5,640.0	6,890.0	8,171.0	9,216.0	9,565.0	
	重量(ト)	2,767	2,696	2,669	2,283	2,414	2,902	3,525	3,991	4,217	
	金額(千円)	5,612,939	5,428,802	5,225,956	4,006,178	3,880,866	4,665,801	5,621,122	6,456,251	7,713,141	
	<b>平均価格(円)</b>	<b>2,028</b>	<b>2,014</b>	<b>1,958</b>	<b>1,755</b>	<b>1,608</b>	<b>1,608</b>	<b>1,595</b>	<b>1,618</b>	<b>1,829</b>	

区 分		平成 17年度	平成 18年度	平成 19年度	平成 20年度	平成 21年度	平成 22年度	平成 23年度	平成 24年度	平成 25年度	
B	5	頭数(頭)	27.0	22.0	53.0	80.0	70.0	41.0	62.0	48.0	34.0
		重量(ト)	11	10	25	36	31	18	29	22	16
		金額(千円)	26,000	23,600	55,913	74,594	58,663	35,584	55,945	42,708	31,286
		<b>平均価格(円)</b>	<b>2,307</b>	<b>2,272</b>	<b>2,252</b>	<b>2,050</b>	<b>1,919</b>	<b>1,935</b>	<b>1,922</b>	<b>1,932</b>	<b>1,988</b>
	4	頭数(頭)	242.0	360.0	398.0	410.0	333.0	369.0	569.0	424.0	468.0
		重量(ト)	101	157	175	180	144	158	257	190	213
		金額(千円)	208,078	322,348	342,022	306,225	232,709	253,643	409,403	318,170	387,766
		<b>平均価格(円)</b>	<b>2,065</b>	<b>2,055</b>	<b>1,953</b>	<b>1,705</b>	<b>1,620</b>	<b>1,606</b>	<b>1,596</b>	<b>1,674</b>	<b>1,822</b>
	3	頭数(頭)	810.0	875.0	706.0	605.0	621.0	807.0	1,001.0	959.0	1,010.0
		重量(ト)	324	359	290	254	255	328	420	401	421
		金額(千円)	591,335	648,286	485,640	356,551	341,133	453,244	573,933	566,109	673,591
		<b>平均価格(円)</b>	<b>1,825</b>	<b>1,803</b>	<b>1,676</b>	<b>1,403</b>	<b>1,335</b>	<b>1,384</b>	<b>1,366</b>	<b>1,412</b>	<b>1,601</b>
	2	頭数(頭)	997.0	1,261.0	983.0	1,162.0	2,008.0	2,661.0	3,045.0	3,652.0	4,055.0
		重量(ト)	336	446	345	399	678	873	1,050	1,272	1,432
		金額(千円)	398,578	517,106	363,633	341,047	513,142	720,921	869,562	1,083,086	1,565,637
		<b>平均価格(円)</b>	<b>1,186</b>	<b>1,160</b>	<b>1,055</b>	<b>854</b>	<b>756</b>	<b>826</b>	<b>828</b>	<b>851</b>	<b>1,094</b>
	1	頭数(頭)	27.0	33.0	106.0	206.0	428.0	467.0	494.0	550.0	253.0
		重量(ト)	8	10	32	59	120	126	135	150	68
		金額(千円)	4,509	6,492	20,071	32,632	60,469	75,056	75,532	88,600	59,704
		<b>平均価格(円)</b>	<b>571</b>	<b>649</b>	<b>634</b>	<b>551</b>	<b>504</b>	<b>597</b>	<b>559</b>	<b>590</b>	<b>874</b>
計	頭数(頭)	2,103.0	2,551.0	2,246.0	2,463.0	3,460.0	4,345.0	5,171.0	5,633.0	5,820.0	
	重量(ト)	780	982	866	928	1,228	1,502	1,890	2,035	2,149	
	金額(千円)	1,228,501	1,517,832	1,267,280	1,111,048	1,206,115	1,538,447	1,984,375	2,098,672	2,717,983	
	<b>平均価格(円)</b>	<b>1,575</b>	<b>1,545</b>	<b>1,463</b>	<b>1,197</b>	<b>982</b>	<b>1,024</b>	<b>1,050</b>	<b>1,031</b>	<b>1,265</b>	

区 分		平成 17年度	平成 18年度	平成 19年度	平成 20年度	平成 21年度	平成 22年度	平成 23年度	平成 24年度	平成 25年度
C	5	頭数(頭)	—	—	—	2.0	—	—	—	—
		重量(ト)	—	—	—	1	—	—	—	—
		金額(千円)	—	—	—	1,728	—	—	—	—
		<b>平均価格(円)</b>	<b>—</b>	<b>—</b>	<b>—</b>	<b>1,830</b>	<b>—</b>	<b>—</b>	<b>—</b>	<b>—</b>
	4	頭数(頭)	—	1.0	4.0	3.0	2.0	2.0	4.0	1.0
		重量(ト)	—	0	2	1	1	1	2	0
		金額(千円)	—	839	3,211	1,611	889	1,302	2,316	700
		<b>平均価格(円)</b>	<b>—</b>	<b>1,994</b>	<b>1,845</b>	<b>1,437</b>	<b>1,274</b>	<b>1,626</b>	<b>1,371</b>	<b>1,463</b>
	3	頭数(頭)	2.0	10.0	12.0	14.0	15.0	9.0	15.0	—
		重量(ト)	1	4	4	5	5	3	6	—
		金額(千円)	1,527	7,400	4,884	5,424	6,054	4,309	8,177	—
		<b>平均価格(円)</b>	<b>1,724</b>	<b>1,703</b>	<b>1,197</b>	<b>1,164</b>	<b>1,160</b>	<b>1,240</b>	<b>1,259</b>	<b>—</b>
	2	頭数(頭)	23.0	33.0	108.0	301.0	230.0	142.0	77.0	49.0
		重量(ト)	7	10	31	82	63	37	21	15
		金額(千円)	5,820	9,247	24,242	52,381	36,154	25,026	14,609	10,688
		<b>平均価格(円)</b>	<b>856</b>	<b>914</b>	<b>782</b>	<b>641</b>	<b>576</b>	<b>672</b>	<b>683</b>	<b>734</b>
	1	頭数(頭)	82.0	70.0	173.0	1,042.0	1,022.0	826.0	479.0	350.0
		重量(ト)	17	15	39	205	201	161	96	72
		金額(千円)	8,867	7,070	18,467	91,390	79,749	71,710	44,931	31,120
		<b>平均価格(円)</b>	<b>522</b>	<b>460</b>	<b>479</b>	<b>446</b>	<b>397</b>	<b>445</b>	<b>470</b>	<b>434</b>
計	頭数(頭)	107.0	114.0	297.0	1,362.0	1,269.0	979.0	575.0	400.0	
	重量(ト)	25	30	75	293	270	203	125	87	
	金額(千円)	16,215	24,557	50,805	152,533	122,847	102,347	70,034	42,507	
	<b>平均価格(円)</b>	<b>657</b>	<b>812</b>	<b>674</b>	<b>520</b>	<b>455</b>	<b>505</b>	<b>560</b>	<b>490</b>	

区 分		平成 17年度	平成 18年度	平成 19年度	平成 20年度	平成 21年度	平成 22年度	平成 23年度	平成 24年度	平成 25年度
計	5	頭数(頭)	583.0	681.0	887.0	998.0	881.0	951.0	1,106.0	1,096.0
		重量(ト)	256	308	410	459	399	428	512	512
		金額(千円)	648,018	780,204	998,497	1,025,950	852,299	906,355	1,065,826	1,078,653
		<b>平均価格(円)</b>	<b>2,529</b>	<b>2,529</b>	<b>2,437</b>	<b>2,234</b>	<b>2,138</b>	<b>2,116</b>	<b>2,082</b>	<b>2,105</b>
	4	頭数(頭)	2,583.0	2,803.0	2,942.0	2,551.0	2,495.0	2,979.0	3,785.0	3,996.0
		重量(ト)	1,091	1,208	1,301	1,134	1,093	1,290	1,685	1,801
		金額(千円)	2,341,595	2,579,147	2,673,640	2,078,980	1,882,475	2,201,681	2,825,315	3,143,225
		<b>平均価格(円)</b>	<b>2,147</b>	<b>2,134</b>	<b>2,055</b>	<b>1,833</b>	<b>1,722</b>	<b>1,706</b>	<b>1,677</b>	<b>1,746</b>
	3	頭数(頭)	3,847.0	3,312.0	2,780.0	2,175.0	2,430.0	3,098.0	3,655.0	3,798.0
		重量(ト)	1,572	1,373	1,173	927	1,021	1,284	1,551	1,612
		金額(千円)	2,996,905	2,563,717	2,060,749	1,370,921	1,434,817	1,857,334	2,228,521	2,412,876
		<b>平均価格(円)</b>	<b>1,906</b>	<b>1,868</b>	<b>1,757</b>	<b>1,479</b>	<b>1,406</b>	<b>1,447</b>	<b>1,437</b>	<b>1,497</b>
	2	頭数(頭)	1,744.0	2,149.0	1,787.0	2,063.0	3,108.0	3,888.0	4,393.0	5,457.0
		重量(ト)	628	792	657	720	1,076	1,316	1,561	1,966
		金額(千円)	857,478	1,033,350	772,616	669,521	899,192	1,193,505	1,434,553	1,842,487
		<b>平均価格(円)</b>	<b>1,366</b>	<b>1,305</b>	<b>1,176</b>	<b>930</b>	<b>836</b>	<b>907</b>	<b>919</b>	<b>937</b>
	1	頭数(頭)	110.0	108.0	279.0	1,250.0	1,455.0	1,298.0	978.0	902.0
		重量(ト)	25	27	70	265	323	289	232	223
		金額(千円)	13,659	14,774	38,538	124,388	141,046	147,721	121,316	120,189
		<b>平均価格(円)</b>	<b>542</b>	<b>548</b>	<b>549</b>	<b>470</b>	<b>437</b>	<b>512</b>	<b>522</b>	<b>540</b>
合計	頭数(頭)	8,867.0	9,053.0	8,675.0	9,037.0	10,369.0	12,214.0	13,917.0	15,249.0	
	重量(ト)	3,572	3,709	3,611	3,504	3,911	4,607	5,541	6,113	
	金額(千円)	6,857,654	6,971,191	6,544,041	5,269,759	5,209,828	6,306,595	7,675,531	8,597,430	
	<b>平均価格(円)</b>	<b>1,920</b>	<b>1,880</b>	<b>1,812</b>	<b>1,504</b>	<b>1,332</b>	<b>1,369</b>	<b>1,385</b>	<b>1,406</b>	

第8表-2

## 年度別 卸売価格 (交雑種)

区 分		平成 17年度	平成 18年度	平成 19年度	平成 20年度	平成 21年度	平成 22年度	平成 23年度	平成 24年度	平成 25年度	
A	5	頭数(頭)	6.0	7.0	5.0	16.0	9.0	3.0	5.0	3.0	1.0
		重量(ト)	3	3	2	8	4	2	2	1	0
		金額(千円)	5,085	6,067	4,119	13,100	6,695	2,526	3,549	1,816	879
		平均価格(円)	<b>2,034</b>	<b>1,856</b>	<b>1,752</b>	<b>1,677</b>	<b>1,653</b>	<b>1,683</b>	<b>1,499</b>	<b>1,440</b>	<b>1,777</b>
	4	頭数(頭)	72.0	49.0	80.0	81.0	66.0	45.0	57.0	69.0	40.0
		重量(ト)	31	22	37	37	30	20	26	32	20
		金額(千円)	49,390	36,055	58,834	55,200	42,028	27,747	35,604	43,261	29,234
		平均価格(円)	<b>1,577</b>	<b>1,674</b>	<b>1,590</b>	<b>1,482</b>	<b>1,387</b>	<b>1,358</b>	<b>1,365</b>	<b>1,363</b>	<b>1,488</b>
	3	頭数(頭)	244.0	110.0	157.0	105.0	127.0	102.0	117.0	118.0	104.0
		重量(ト)	104	47	69	48	56	45	54	54	48
		金額(千円)	149,231	66,480	93,414	59,308	66,706	56,455	66,374	66,623	63,378
		平均価格(円)	<b>1,434</b>	<b>1,418</b>	<b>1,356</b>	<b>1,239</b>	<b>1,191</b>	<b>1,242</b>	<b>1,236</b>	<b>1,233</b>	<b>1,320</b>
	2	頭数(頭)	60.0	34.0	62.0	48.0	78.0	57.0	43.0	78.0	33.0
		重量(ト)	25	15	27	22	34	24	19	35	15
		金額(千円)	31,716	17,650	30,556	21,433	32,345	25,949	19,595	37,636	17,364
		平均価格(円)	<b>1,268</b>	<b>1,217</b>	<b>1,135</b>	<b>992</b>	<b>962</b>	<b>1,092</b>	<b>1,054</b>	<b>1,072</b>	<b>1,163</b>
	1	頭数(頭)	—	—	—	—	—	—	—	—	—
		重量(ト)	—	—	—	—	—	—	—	—	—
		金額(千円)	—	—	—	—	—	—	—	—	—
		平均価格(円)	—	—	—	—	—	—	—	—	—
計	頭数(頭)	382.0	200.0	304.0	250.0	280.0	207.0	222.0	268.0	178.0	
	重量(ト)	163	86	135	115	124	91	101	122	83	
	金額(千円)	235,423	126,252	186,922	149,040	147,773	112,677	125,122	149,336	110,855	
	平均価格(円)	<b>1,445</b>	<b>1,465</b>	<b>1,383</b>	<b>1,301</b>	<b>1,192</b>	<b>1,236</b>	<b>1,242</b>	<b>1,223</b>	<b>1,334</b>	

区 分		平成 17年度	平成 18年度	平成 19年度	平成 20年度	平成 21年度	平成 22年度	平成 23年度	平成 24年度	平成 25年度	
B	5	頭数(頭)	5.0	6.0	13.0	21.0	9.0	1.0	5.0	1.0	2.0
		重量(ト)	2	3	6	11	5	0	2	0	1
		金額(千円)	4,350	5,823	10,335	18,643	7,360	561	3,754	473	1,861
		平均価格(円)	<b>1,926</b>	<b>2,018</b>	<b>1,672</b>	<b>1,626</b>	<b>1,617</b>	<b>1,418</b>	<b>1,511</b>	<b>1,445</b>	<b>1,733</b>
	4	頭数(頭)	192.0	198.0	298.0	507.0	215.0	142.0	207.0	125.0	207.0
		重量(ト)	83	89	139	242	100	64	96	58	101
		金額(千円)	129,629	142,478	213,780	341,757	137,108	87,263	132,460	78,334	145,394
		平均価格(円)	<b>1,554</b>	<b>1,607</b>	<b>1,534</b>	<b>1,413</b>	<b>1,378</b>	<b>1,361</b>	<b>1,384</b>	<b>1,356</b>	<b>1,441</b>
	3	頭数(頭)	2,841.0	2,072.0	2,442.0	1,907.0	1,583.0	1,356.0	1,325.0	1,212.0	1,593.0
		重量(ト)	1,214	903	1,089	869	715	605	592	546	738
		金額(千円)	1,682,579	1,240,781	1,427,358	1,047,228	824,168	732,250	715,896	650,926	946,201
		平均価格(円)	<b>1,386</b>	<b>1,375</b>	<b>1,310</b>	<b>1,205</b>	<b>1,153</b>	<b>1,211</b>	<b>1,209</b>	<b>1,192</b>	<b>1,281</b>
	2	頭数(頭)	1,791.0	1,710.0	2,077.0	1,803.0	2,190.0	1,936.0	1,613.0	1,889.0	1,990.0
		重量(ト)	735	720	890	776	954	830	689	819	872
		金額(千円)	907,983	838,018	964,091	779,268	897,721	856,207	697,132	858,366	995,996
		平均価格(円)	<b>1,235</b>	<b>1,164</b>	<b>1,083</b>	<b>1,005</b>	<b>941</b>	<b>1,032</b>	<b>1,012</b>	<b>1,049</b>	<b>1,142</b>
	1	頭数(頭)	1.0	8.0	3.0	15.0	31.0	16.0	15.0	7.0	13.0
		重量(ト)	0	2	1	5	10	5	5	2	4
		金額(千円)	226	1,229	679	2,682	4,970	2,883	2,485	1,312	3,587
		平均価格(円)	<b>735</b>	<b>581</b>	<b>649</b>	<b>538</b>	<b>504</b>	<b>582</b>	<b>508</b>	<b>542</b>	<b>838</b>
計	頭数(頭)	4,830.0	3,994.0	4,833.0	4,253.0	4,028.0	3,451.0	3,165.0	3,234.0	3,805.0	
	重量(ト)	2,035	1,716	2,126	1,903	1,783	1,504	1,384	1,425	1,717	
	金額(千円)	2,724,768	2,228,329	2,616,243	2,189,577	1,871,327	1,679,163	1,551,727	1,589,412	2,093,040	
	平均価格(円)	<b>1,339</b>	<b>1,298</b>	<b>1,231</b>	<b>1,151</b>	<b>1,049</b>	<b>1,117</b>	<b>1,121</b>	<b>1,115</b>	<b>1,219</b>	



区 分		平成 17年度	平成 18年度	平成 19年度	平成 20年度	平成 21年度	平成 22年度	平成 23年度	平成 24年度	平成 25年度	
C	5	頭数(頭)	—	—	—	2.0	1.0	—	—	—	
		重量(ト)	—	—	—	1	1	—	—	—	
		金額(千円)	—	—	—	1,754	746	—	—	—	
		平均価格(円)	—	—	—	<b>1,418</b>	<b>1,449</b>	—	—	—	
	4	頭数(頭)	8.0	4.0	44.0	72.0	21.0	8.0	12.0	6.0	13.0
		重量(ト)	4	2	20	37	10	4	6	3	7
		金額(千円)	5,971	2,936	29,611	48,861	12,311	5,041	7,594	3,507	9,122
		平均価格(円)	<b>1,488</b>	<b>1,577</b>	<b>1,447</b>	<b>1,335</b>	<b>1,232</b>	<b>1,315</b>	<b>1,323</b>	<b>1,175</b>	<b>1,350</b>
	3	頭数(頭)	504.0	524.0	612.0	592.0	401.0	279.0	240.0	275.0	325.0
		重量(ト)	227	241	283	280	193	128	112	126	160
		金額(千円)	304,992	319,623	351,181	320,747	214,318	148,945	128,315	143,155	194,162
		平均価格(円)	<b>1,343</b>	<b>1,326</b>	<b>1,241</b>	<b>1,145</b>	<b>1,111</b>	<b>1,163</b>	<b>1,142</b>	<b>1,136</b>	<b>1,215</b>
	2	頭数(頭)	537.0	846.0	941.0	1,036.0	1,170.0	920.0	713.0	807.0	1,046.0
		重量(ト)	221	371	407	458	522	406	303	356	470
		金額(千円)	260,866	412,466	412,526	436,167	469,971	389,510	288,335	357,293	515,878
		平均価格(円)	<b>1,180</b>	<b>1,111</b>	<b>1,012</b>	<b>953</b>	<b>900</b>	<b>959</b>	<b>953</b>	<b>1,004</b>	<b>1,098</b>
	1	頭数(頭)	19.0	46.0	33.0	93.0	87.0	121.0	205.0	75.0	44.0
		重量(ト)	4	11	7	22	20	24	41	16	10
		金額(千円)	2,121	5,610	3,378	10,515	8,200	9,808	15,285	6,307	6,497
		平均価格(円)	<b>538</b>	<b>522</b>	<b>476</b>	<b>481</b>	<b>414</b>	<b>403</b>	<b>369</b>	<b>389</b>	<b>634</b>
計	頭数(頭)	1,068.0	1,420.0	1,630.0	1,795.0	1,680.0	1,328.0	1,170.0	1,163.0	1,428.0	
	重量(ト)	456	625	718	798	746	563	462	501	647	
	金額(千円)	573,950	740,635	796,696	818,045	705,545	553,304	439,529	510,262	725,660	
	平均価格(円)	<b>1,259</b>	<b>1,186</b>	<b>1,109</b>	<b>1,025</b>	<b>946</b>	<b>984</b>	<b>951</b>	<b>1,018</b>	<b>1,122</b>	

区 分		平成 17年度	平成 18年度	平成 19年度	平成 20年度	平成 21年度	平成 22年度	平成 23年度	平成 24年度	平成 25年度	
計	5	頭数(頭)	11.0	13.0	18.0	39.0	19.0	4.0	10.0	4.0	3.0
		重量(ト)	5	6	9	21	9	2	5	2	2
		金額(千円)	9,435	11,889	14,454	33,497	14,800	3,087	7,303	2,289	2,740
		平均価格(円)	<b>1,982</b>	<b>1,932</b>	<b>1,694</b>	<b>1,633</b>	<b>1,623</b>	<b>1,628</b>	<b>1,505</b>	<b>1,441</b>	<b>1,747</b>
	4	頭数(頭)	272.0	251.0	422.0	660.0	302.0	195.0	276.0	200.0	260.0
		重量(ト)	119	112	197	316	140	88	128	92	127
		金額(千円)	184,990	181,469	302,225	445,818	191,446	120,050	175,658	125,102	183,750
		平均価格(円)	<b>1,558</b>	<b>1,619</b>	<b>1,535</b>	<b>1,412</b>	<b>1,369</b>	<b>1,358</b>	<b>1,377</b>	<b>1,353</b>	<b>1,444</b>
	3	頭数(頭)	3,589.0	2,706.0	3,211.0	2,604.0	2,111.0	1,737.0	1,682.0	1,605.0	2,022.0
		重量(ト)	1,545	1,191	1,441	1,197	964	778	758	726	946
		金額(千円)	2,136,802	1,626,884	1,871,953	1,427,282	1,105,192	937,650	910,586	860,704	1,203,741
		平均価格(円)	<b>1,383</b>	<b>1,366</b>	<b>1,299</b>	<b>1,192</b>	<b>1,147</b>	<b>1,205</b>	<b>1,201</b>	<b>1,185</b>	<b>1,272</b>
	2	頭数(頭)	2,388.0	2,590.0	3,080.0	2,887.0	3,438.0	2,913.0	2,369.0	2,774.0	3,069.0
		重量(ト)	981	1,106	1,324	1,255	1,510	1,260	1,010	1,210	1,357
		金額(千円)	1,200,566	1,268,135	1,407,173	1,236,868	1,400,037	1,271,666	1,005,062	1,253,296	1,529,238
		平均価格(円)	<b>1,224</b>	<b>1,147</b>	<b>1,063</b>	<b>986</b>	<b>927</b>	<b>1,009</b>	<b>995</b>	<b>1,036</b>	<b>1,127</b>
	1	頭数(頭)	20.0	54.0	36.0	108.0	118.0	137.0	220.0	82.0	57.0
		重量(ト)	4	13	8	27	30	29	46	19	15
		金額(千円)	2,347	6,839	4,058	13,197	13,171	12,691	17,771	7,619	10,085
		平均価格(円)	<b>552</b>	<b>532</b>	<b>499</b>	<b>491</b>	<b>444</b>	<b>433</b>	<b>384</b>	<b>409</b>	<b>694</b>
合計	頭数(頭)	6,280.0	5,614.0	6,767.0	6,298.0	5,988.0	4,986.0	4,557.0	4,665.0	5,411.0	
	重量(ト)	2,654	2,427	2,979	2,815	2,653	2,158	1,947	2,049	2,447	
	金額(千円)	3,534,140	3,095,216	3,599,862	3,156,662	2,724,646	2,345,144	2,116,379	2,249,010	2,929,554	
	平均価格(円)	<b>1,332</b>	<b>1,275</b>	<b>1,208</b>	<b>1,121</b>	<b>1,027</b>	<b>1,087</b>	<b>1,087</b>	<b>1,098</b>	<b>1,197</b>	

第8表-3

年度別 卸売価格 (乳牛)

区 分		平成 17年度	平成 18年度	平成 19年度	平成 20年度	平成 21年度	平成 22年度	平成 23年度	平成 24年度	平成 25年度
A	5	頭数(頭)	-	-	-	-	-	-	-	-
		重量(ト)	-	-	-	-	-	-	-	-
		金額(千円)	-	-	-	-	-	-	-	-
		平均価格(円)	-	-	-	-	-	-	-	-
	4	頭数(頭)	-	-	-	-	-	-	-	-
		重量(ト)	-	-	-	-	-	-	-	-
		金額(千円)	-	-	-	-	-	-	-	-
		平均価格(円)	-	-	-	-	-	-	-	-
	3	頭数(頭)	-	-	-	-	-	-	-	-
		重量(ト)	-	-	-	-	-	-	-	-
		金額(千円)	-	-	-	-	-	-	-	-
		平均価格(円)	-	-	-	-	-	-	-	-
	2	頭数(頭)	-	1.0	-	-	-	-	-	-
		重量(ト)	-	0	-	-	-	-	-	-
		金額(千円)	-	478	-	-	-	-	-	-
		平均価格(円)	-	1,000	-	-	-	-	-	-
1	頭数(頭)	-	-	-	-	-	-	-	-	
	重量(ト)	-	-	-	-	-	-	-	-	
	金額(千円)	-	-	-	-	-	-	-	-	
	平均価格(円)	-	-	-	-	-	-	-	-	
計	頭数(頭)	-	1.0	-	-	-	-	-	-	
	重量(ト)	-	0	-	-	-	-	-	-	
	金額(千円)	-	478	-	-	-	-	-	-	
	平均価格(円)	-	1,000	-	-	-	-	-	-	

区 分		平成 17年度	平成 18年度	平成 19年度	平成 20年度	平成 21年度	平成 22年度	平成 23年度	平成 24年度	平成 25年度	
B	5	頭数(頭)	-	-	-	-	-	-	-	-	
		重量(ト)	-	-	-	-	-	-	-	-	
		金額(千円)	-	-	-	-	-	-	-	-	
		平均価格(円)	-	-	-	-	-	-	-	-	
	4	頭数(頭)	3.0	-	-	-	-	-	-	-	
		重量(ト)	1	-	-	-	-	-	-	-	
		金額(千円)	1,431	-	-	-	-	-	-	-	
		平均価格(円)	1,152	-	-	-	-	-	-	-	
	3	頭数(頭)	143.0	31.0	56.0	25.0	10.0	-	3.0	6.0	5.0
		重量(ト)	65	13	24	11	4	-	1	3	2
		金額(千円)	63,344	13,336	21,354	9,464	3,827	-	984	2,293	1,992
		平均価格(円)	980	994	874	866	858	-	745	783	879
	2	頭数(頭)	443.0	336.0	376.0	277.0	195.0	138.0	119.0	127.0	282.0
		重量(ト)	186	136	159	117	81	57	50	56	121
		金額(千円)	156,308	107,243	114,743	85,607	53,957	33,760	29,553	36,634	94,636
		平均価格(円)	841	791	723	735	664	596	597	657	780
	1	頭数(頭)	12.0	33.0	34.0	38.0	40.0	38.0	71.0	44.0	67.0
		重量(ト)	4	12	13	15	15	15	27	17	26
		金額(千円)	2,710	6,739	6,863	7,577	6,737	6,727	12,875	7,720	14,863
		平均価格(円)	605	557	524	518	442	458	476	463	577
計	頭数(頭)	601.0	400.0	466.0	340.0	245.0	176.0	193.0	177.0	354.0	
	重量(ト)	256	161	196	142	101	71	78	75	149	
	金額(千円)	223,792	127,317	142,959	102,648	64,520	40,486	43,412	46,647	111,492	
	平均価格(円)	873	790	728	722	639	568	557	619	747	

区 分		平成 17年度	平成 18年度	平成 19年度	平成 20年度	平成 21年度	平成 22年度	平成 23年度	平成 24年度	平成 25年度	
C	5	頭数(頭)	—	—	—	—	—	—	—	—	
		重量(t)	—	—	—	—	—	—	—	—	
		金額(千円)	—	—	—	—	—	—	—	—	
		平均価格(円)	—	—	—	—	—	—	—	—	
	4	頭数(頭)	—	—	—	—	—	—	—	—	
		重量(t)	—	—	—	—	—	—	—	—	
		金額(千円)	—	—	—	—	—	—	—	—	
		平均価格(円)	—	—	—	—	—	—	—	—	
	3	頭数(頭)	99.0	33.0	43.0	24.0	9.0	7.0	3.0	13.0	17.0
		重量(t)	44	14	19	11	4	3	1	6	8
		金額(千円)	42,680	13,509	15,564	8,724	2,764	2,263	808	4,592	6,931
		平均価格(円)	<b>965</b>	<b>966</b>	<b>825</b>	<b>825</b>	<b>743</b>	<b>699</b>	<b>581</b>	<b>720</b>	<b>874</b>
	2	頭数(頭)	771.0	620.0	693.0	498.0	437.0	467.0	621.0	582.0	1,189.0
		重量(t)	296	243	270	193	171	186	251	244	493
		金額(千円)	225,478	173,294	175,027	128,526	95,461	97,110	134,740	147,175	356,387
		平均価格(円)	<b>761</b>	<b>712</b>	<b>648</b>	<b>664</b>	<b>559</b>	<b>523</b>	<b>537</b>	<b>603</b>	<b>722</b>
	1	頭数(頭)	344.0	345.0	555.0	544.0	489.0	755.0	1,160.0	1,043.0	1,596.0
		重量(t)	94	96	153	146	134	218	340	310	456
		金額(千円)	42,895	42,373	70,491	67,094	51,046	84,094	143,589	113,342	232,120
		平均価格(円)	<b>458</b>	<b>440</b>	<b>459</b>	<b>461</b>	<b>382</b>	<b>386</b>	<b>422</b>	<b>366</b>	<b>509</b>
計	頭数(頭)	1,214.0	998.0	1,291.0	1,066.0	935.0	1,229.0	1,784.0	1,638.0	2,802.0	
	重量(t)	434	354	442	350	308	407	592	560	958	
	金額(千円)	311,053	229,176	261,082	204,345	149,271	183,467	279,137	265,110	595,438	
	平均価格(円)	<b>716</b>	<b>648</b>	<b>590</b>	<b>584</b>	<b>485</b>	<b>451</b>	<b>471</b>	<b>473</b>	<b>622</b>	

区 分		平成 17年度	平成 18年度	平成 19年度	平成 20年度	平成 21年度	平成 22年度	平成 23年度	平成 24年度	平成 25年度	
計	5	頭数(頭)	—	—	—	—	—	—	—	—	
		重量(t)	—	—	—	—	—	—	—	—	
		金額(千円)	—	—	—	—	—	—	—	—	
		平均価格(円)	—	—	—	—	—	—	—	—	
	4	頭数(頭)	3.0	—	—	—	—	—	—	—	
		重量(t)	1	—	—	—	—	—	—	—	
		金額(千円)	1,431	—	—	—	—	—	—	—	
		平均価格(円)	<b>1,152</b>	—	—	—	—	—	—	—	
	3	頭数(頭)	242.0	64.0	99.0	49.0	19.0	7.0	6.0	19.0	22.0
		重量(t)	109	27	43	22	8	3	3	9	10
		金額(千円)	106,024	26,844	36,918	18,188	6,590	2,263	1,792	6,885	8,923
		平均価格(円)	<b>974</b>	<b>980</b>	<b>853</b>	<b>846</b>	<b>806</b>	<b>699</b>	<b>661</b>	<b>740</b>	<b>875</b>
	2	頭数(頭)	1,214.0	957.0	1,069.0	775.0	632.0	605.0	740.0	709.0	1,471.0
		重量(t)	482	379	429	310	252	242	301	300	615
		金額(千円)	381,786	281,015	289,770	214,133	149,418	130,869	164,293	183,809	451,024
		平均価格(円)	<b>791</b>	<b>741</b>	<b>676</b>	<b>691</b>	<b>593</b>	<b>540</b>	<b>547</b>	<b>613</b>	<b>734</b>
	1	頭数(頭)	356.0	378.0	589.0	582.0	529.0	793.0	1,231.0	1,087.0	1,663.0
		重量(t)	98	108	167	160	149	232	367	326	482
		金額(千円)	45,605	49,112	77,353	74,672	57,783	90,821	156,464	121,063	246,983
		平均価格(円)	<b>465</b>	<b>453</b>	<b>464</b>	<b>466</b>	<b>388</b>	<b>391</b>	<b>426</b>	<b>371</b>	<b>512</b>
合計	頭数(頭)	1,815.0	1,399.0	1,757.0	1,406.0	1,180.0	1,405.0	1,977.0	1,815.0	3,156.0	
	重量(t)	691	515	639	492	409	478	670	635	1,107	
	金額(千円)	534,846	356,971	404,041	306,993	213,791	223,953	322,549	311,757	706,930	
	平均価格(円)	<b>775</b>	<b>693</b>	<b>633</b>	<b>624</b>	<b>523</b>	<b>469</b>	<b>481</b>	<b>491</b>	<b>639</b>	

第8表-4

## 年度別 卸売価格 (成牛 合計)

区 分		平成 17年度	平成 18年度	平成 19年度	平成 20年度	平成 21年度	平成 22年度	平成 23年度	平成 24年度	平成 25年度	
A	5	頭数(頭)	562.0	666.0	839.0	932.0	820.0	913.0	1,049.0	1,051.0	1,227.0
		重量(ト)	247	301	387	430	372	411	485	492	581
		金額(千円)	627,104	762,671	946,702	962,727	800,331	873,297	1,013,430	1,037,760	1,269,660
		平均価格(円)	<b>2,534</b>	<b>2,531</b>	<b>2,444</b>	<b>2,240</b>	<b>2,150</b>	<b>2,123</b>	<b>2,088</b>	<b>2,111</b>	<b>2,183</b>
	4	頭数(頭)	2,413.0	2,491.0	2,620.0	2,219.0	2,226.0	2,653.0	3,269.0	3,640.0	4,105.0
		重量(ト)	1,021	1,073	1,161	990	979	1,152	1,452	1,642	1,863
		金額(千円)	2,182,907	2,292,014	2,387,241	1,826,344	1,690,905	1,974,482	2,449,200	2,867,617	3,555,434
		平均価格(円)	<b>2,137</b>	<b>2,137</b>	<b>2,056</b>	<b>1,844</b>	<b>1,727</b>	<b>1,714</b>	<b>1,686</b>	<b>1,747</b>	<b>1,909</b>
	3	頭数(頭)	3,279.0	2,537.0	2,219.0	1,661.0	1,921.0	2,384.0	2,756.0	2,957.0	3,071.0
		重量(ト)	1,352	1,056	948	716	816	998	1,178	1,265	1,327
		金額(千円)	2,553,274	1,974,512	1,663,639	1,068,254	1,154,336	1,456,236	1,712,785	1,913,390	2,292,491
		平均価格(円)	<b>1,889</b>	<b>1,870</b>	<b>1,755</b>	<b>1,492</b>	<b>1,415</b>	<b>1,459</b>	<b>1,454</b>	<b>1,513</b>	<b>1,727</b>
	2	頭数(頭)	784.0	890.0	758.0	648.0	948.0	1,142.0	1,314.0	1,834.0	1,338.0
		重量(ト)	310	351	308	260	369	430	509	714	528
		金額(千円)	484,796	525,125	415,297	297,526	382,240	473,508	569,976	786,350	705,832
		平均価格(円)	<b>1,565</b>	<b>1,495</b>	<b>1,348</b>	<b>1,142</b>	<b>1,037</b>	<b>1,101</b>	<b>1,121</b>	<b>1,101</b>	<b>1,336</b>
	1	頭数(頭)	1.0	5.0	—	2.0	5.0	5.0	5.0	2.0	2.0
		重量(ト)	0	2	—	1	2	2	2	1	1
		金額(千円)	282	1,212	—	366	828	955	853	470	579
		平均価格(円)	<b>941</b>	<b>754</b>	—	<b>610</b>	<b>511</b>	<b>545</b>	<b>541</b>	<b>727</b>	<b>814</b>
計	頭数(頭)	7,039.0	6,589.0	6,436.0	5,462.0	5,920.0	7,097.0	8,393.0	9,484.0	9,743.0	
	重量(ト)	2,930	2,783	2,805	2,397	2,538	2,993	3,626	4,113	4,300	
	金額(千円)	5,848,362	5,555,533	5,412,879	4,155,218	4,028,639	4,778,478	5,746,244	6,605,587	7,823,996	
	平均価格(円)	<b>1,996</b>	<b>1,996</b>	<b>1,930</b>	<b>1,733</b>	<b>1,588</b>	<b>1,596</b>	<b>1,585</b>	<b>1,606</b>	<b>1,820</b>	

区 分		平成 17年度	平成 18年度	平成 19年度	平成 20年度	平成 21年度	平成 22年度	平成 23年度	平成 24年度	平成 25年度	
B	5	頭数(頭)	32.0	28.0	66.0	101.0	79.0	42.0	67.0	49.0	36.0
		重量(ト)	14	13	31	48	35	19	32	22	17
		金額(千円)	30,350	29,423	66,249	93,237	66,022	36,145	59,699	43,182	33,147
		平均価格(円)	<b>2,243</b>	<b>2,217</b>	<b>2,136</b>	<b>1,948</b>	<b>1,880</b>	<b>1,924</b>	<b>1,889</b>	<b>1,925</b>	<b>1,972</b>
	4	頭数(頭)	437.0	558.0	696.0	917.0	548.0	511.0	776.0	549.0	675.0
		重量(ト)	185	246	315	422	243	222	352	248	314
		金額(千円)	339,138	464,827	555,802	647,982	369,817	340,906	541,863	396,503	533,160
		平均価格(円)	<b>1,829</b>	<b>1,893</b>	<b>1,767</b>	<b>1,537</b>	<b>1,521</b>	<b>1,535</b>	<b>1,538</b>	<b>1,600</b>	<b>1,700</b>
	3	頭数(頭)	3,794.0	2,978.0	3,204.0	2,537.0	2,214.0	2,163.0	2,329.0	2,177.0	2,608.0
		重量(ト)	1,602	1,276	1,404	1,134	975	932	1,014	950	1,161
		金額(千円)	2,337,258	1,902,402	1,934,352	1,413,242	1,169,128	1,185,494	1,290,814	1,219,328	1,621,784
		平均価格(円)	<b>1,459</b>	<b>1,491</b>	<b>1,378</b>	<b>1,246</b>	<b>1,199</b>	<b>1,272</b>	<b>1,273</b>	<b>1,283</b>	<b>1,396</b>
	2	頭数(頭)	3,231.0	3,307.0	3,436.0	3,242.0	4,393.0	4,735.0	4,777.0	5,668.0	6,327.0
		重量(ト)	1,257	1,301	1,393	1,291	1,714	1,759	1,788	2,146	2,425
		金額(千円)	1,462,869	1,462,367	1,442,467	1,205,921	1,464,820	1,610,887	1,596,247	1,978,086	2,656,269
		平均価格(円)	<b>1,164</b>	<b>1,124</b>	<b>1,035</b>	<b>934</b>	<b>855</b>	<b>916</b>	<b>893</b>	<b>922</b>	<b>1,095</b>
	1	頭数(頭)	40.0	74.0	143.0	259.0	499.0	521.0	580.0	601.0	333.0
		重量(ト)	13	24	46	79	145	145	167	169	98
		金額(千円)	7,446	14,460	27,613	42,891	72,176	84,666	90,892	97,632	78,154
		平均価格(円)	<b>587</b>	<b>597</b>	<b>603</b>	<b>544</b>	<b>497</b>	<b>582</b>	<b>544</b>	<b>577</b>	<b>794</b>
計	頭数(頭)	7,534.0	6,945.0	7,545.0	7,056.0	7,733.0	7,972.0	8,529.0	9,044.0	9,979.0	
	重量(ト)	3,071	2,860	3,188	2,973	3,112	3,078	3,352	3,536	4,016	
	金額(千円)	4,177,061	3,873,478	4,026,482	3,403,274	3,141,963	3,258,097	3,579,515	3,734,731	4,922,515	
	平均価格(円)	<b>1,360</b>	<b>1,354</b>	<b>1,263</b>	<b>1,145</b>	<b>1,010</b>	<b>1,059</b>	<b>1,068</b>	<b>1,056</b>	<b>1,226</b>	

区 分		平成 17年度	平成 18年度	平成 19年度	平成 20年度	平成 21年度	平成 22年度	平成 23年度	平成 24年度	平成 25年度
C	5	頭数(頭)	—	—	—	4.0	1.0	—	—	—
		重量(ト)	—	—	—	2	1	—	—	—
		金額(千円)	—	—	—	3,482	746	—	—	—
		平均価格(円)	—	—	—	1,596	1,449	—	—	—
	4	頭数(頭)	8.0	5.0	48.0	75.0	23.0	10.0	16.0	7.0
		重量(ト)	4	2	22	38	11	5	7	3
		金額(千円)	5,971	3,775	32,822	50,472	13,199	6,343	9,909	4,207
		平均価格(円)	1,488	1,654	1,478	1,338	1,234	1,369	1,334	1,215
	3	頭数(頭)	605.0	567.0	667.0	630.0	425.0	295.0	258.0	288.0
		重量(ト)	272	259	306	295	202	135	120	132
		金額(千円)	349,199	340,532	371,629	334,895	223,136	155,517	137,300	147,747
		平均価格(円)	1,283	1,313	1,214	1,133	1,106	1,154	1,142	1,116
	2	頭数(頭)	1,331.0	1,499.0	1,742.0	1,835.0	1,837.0	1,529.0	1,411.0	1,438.0
		重量(ト)	524	625	708	733	756	629	575	614
		金額(千円)	492,164	595,008	611,795	617,074	601,586	511,645	437,685	515,156
		平均価格(円)	939	953	864	842	796	813	761	838
	1	頭数(頭)	445.0	461.0	761.0	1,679.0	1,598.0	1,702.0	1,844.0	1,468.0
		重量(ト)	115	122	199	372	354	403	477	397
		金額(千円)	53,883	55,053	92,336	168,999	138,995	165,612	203,806	150,769
		平均価格(円)	471	450	464	454	392	411	427	379
計	頭数(頭)	2,389.0	2,532.0	3,218.0	4,223.0	3,884.0	3,536.0	3,529.0	3,201.0	
	重量(ト)	915	1,009	1,236	1,441	1,323	1,172	1,180	1,148	
	金額(千円)	901,217	994,369	1,108,582	1,174,923	977,662	839,117	788,700	817,879	
	平均価格(円)	985	986	897	816	739	716	669	713	

区 分		平成 17年度	平成 18年度	平成 19年度	平成 20年度	平成 21年度	平成 22年度	平成 23年度	平成 24年度	平成 25年度
計	5	頭数(頭)	594.0	694.0	905.0	1,037.0	900.0	955.0	1,116.0	1,100.0
		重量(ト)	261	315	418	480	408	430	517	514
		金額(千円)	657,453	792,094	1,012,950	1,059,447	867,099	909,442	1,073,129	1,080,942
		平均価格(円)	2,519	2,518	2,421	2,208	2,126	2,114	2,076	2,103
	4	頭数(頭)	2,858.0	3,054.0	3,364.0	3,211.0	2,797.0	3,174.0	4,061.0	4,196.0
		重量(ト)	1,211	1,321	1,498	1,450	1,233	1,379	1,812	1,893
		金額(千円)	2,528,016	2,760,616	2,975,865	2,524,798	2,073,921	2,321,731	3,000,972	3,268,327
		平均価格(円)	2,088	2,090	1,986	1,742	1,682	1,684	1,656	1,726
	3	頭数(頭)	7,678.0	6,082.0	6,090.0	4,828.0	4,560.0	4,842.0	5,343.0	5,422.0
		重量(ト)	3,226	2,591	2,658	2,145	1,993	2,065	2,312	2,347
		金額(千円)	5,239,731	4,217,446	3,969,620	2,816,392	2,546,600	2,797,247	3,140,899	3,280,465
		平均価格(円)	1,624	1,628	1,494	1,313	1,278	1,354	1,359	1,398
	2	頭数(頭)	5,346.0	5,696.0	5,936.0	5,725.0	7,178.0	7,406.0	7,502.0	8,940.0
		重量(ト)	2,091	2,277	2,410	2,285	2,838	2,818	2,872	3,475
		金額(千円)	2,439,829	2,582,499	2,469,559	2,120,522	2,448,647	2,596,040	2,603,908	3,279,592
		平均価格(円)	1,167	1,134	1,025	928	863	921	907	944
	1	頭数(頭)	486.0	540.0	904.0	1,940.0	2,102.0	2,228.0	2,429.0	2,071.0
		重量(ト)	127	148	245	452	501	551	646	567
		金額(千円)	61,611	70,725	119,949	212,256	211,999	251,232	295,551	248,871
		平均価格(円)	483	477	490	470	423	456	458	439
合計	頭数(頭)	16,962.0	16,066.0	17,199.0	16,741.0	17,537.0	18,605.0	20,451.0	21,729.0	
	重量(ト)	6,916	6,651	7,229	6,811	6,973	7,243	8,158	8,797	
	金額(千円)	10,926,640	10,423,379	10,547,943	8,733,415	8,148,265	8,875,692	10,114,459	11,158,197	
	平均価格(円)	1,580	1,567	1,459	1,282	1,169	1,225	1,240	1,268	

第9表－1

月別 卸売価格 (和牛)

区 分		4月	5月	6月	7月	8月	9月	10月	11月	12月	1月	2月	3月	
A	5	頭数(頭)	120.0	76.0	76.0	151.0	77.0	97.0	69.0	146.0	154.0	62.0	92.0	106.0
		重量(ト)	57	36	35	73	37	47	33	68	75	29	43	49
		金額(千円)	121,957	75,325	72,772	159,101	78,966	97,995	70,974	160,546	172,943	61,450	93,029	103,722
		平均価格(円)	<b>2,153</b>	<b>2,100</b>	<b>2,080</b>	<b>2,184</b>	<b>2,129</b>	<b>2,094</b>	<b>2,167</b>	<b>2,365</b>	<b>2,313</b>	<b>2,117</b>	<b>2,168</b>	<b>2,100</b>
	4	頭数(頭)	384.0	307.0	282.0	436.0	268.0	318.0	323.0	406.0	477.0	247.0	280.0	337.0
		重量(ト)	174	141	126	201	122	146	144	181	218	110	126	152
		金額(千円)	321,331	258,975	234,340	374,589	230,847	280,586	282,936	375,377	433,493	207,576	243,169	282,982
		平均価格(円)	<b>1,842</b>	<b>1,832</b>	<b>1,856</b>	<b>1,860</b>	<b>1,895</b>	<b>1,917</b>	<b>1,959</b>	<b>2,073</b>	<b>1,993</b>	<b>1,884</b>	<b>1,923</b>	<b>1,867</b>
	3	頭数(頭)	280.0	214.0	239.0	291.0	221.0	221.0	270.0	320.0	254.0	215.0	192.0	250.0
		重量(ト)	121	93	103	125	96	95	115	137	111	92	83	108
		金額(千円)	199,388	155,390	174,873	214,606	165,805	169,956	211,451	262,972	203,472	151,023	139,636	180,540
		平均価格(円)	<b>1,646</b>	<b>1,676</b>	<b>1,699</b>	<b>1,710</b>	<b>1,731</b>	<b>1,783</b>	<b>1,831</b>	<b>1,917</b>	<b>1,833</b>	<b>1,650</b>	<b>1,684</b>	<b>1,677</b>
2	頭数(頭)	201.0	181.0	136.0	129.0	75.0	73.0	92.0	93.0	85.0	61.0	78.0	101.0	
	重量(ト)	76	70	53	51	30	29	36	38	34	25	30	41	
	金額(千円)	88,536	84,247	65,419	71,085	42,296	41,143	56,333	61,365	51,298	32,871	40,056	53,820	
	平均価格(円)	<b>1,162</b>	<b>1,209</b>	<b>1,243</b>	<b>1,382</b>	<b>1,406</b>	<b>1,405</b>	<b>1,554</b>	<b>1,617</b>	<b>1,500</b>	<b>1,334</b>	<b>1,323</b>	<b>1,328</b>	
1	頭数(頭)	—	1.0	—	—	—	1.0	—	—	—	—	—	—	
	重量(ト)	—	0	—	—	—	0	—	—	—	—	—	—	
	金額(千円)	—	400	—	—	—	179	—	—	—	—	—	—	
	平均価格(円)	—	<b>1,090</b>	—	—	—	<b>520</b>	—	—	—	—	—	—	
計	頭数(頭)	985.0	779.0	733.0	1,007.0	641.0	710.0	754.0	965.0	970.0	585.0	642.0	794.0	
	重量(ト)	428	340	317	451	285	318	329	424	437	255	283	349	
	金額(千円)	731,212	574,336	547,404	819,381	517,914	589,860	621,693	860,261	861,206	452,920	515,890	621,065	
	平均価格(円)	<b>1,707</b>	<b>1,689</b>	<b>1,728</b>	<b>1,816</b>	<b>1,819</b>	<b>1,854</b>	<b>1,890</b>	<b>2,029</b>	<b>1,968</b>	<b>1,774</b>	<b>1,826</b>	<b>1,779</b>	

区 分		4月	5月	6月	7月	8月	9月	10月	11月	12月	1月	2月	3月	
B	5	頭数(頭)	7.0	1.0	1.0	4.0	1.0	4.0	2.0	1.0	3.0	2.0	8.0	—
		重量(ト)	3	0	0	2	0	2	1	0	2	1	4	—
		金額(千円)	6,632	930	900	3,491	548	3,916	1,848	1,014	3,224	1,807	6,977	—
		平均価格(円)	<b>2,021</b>	<b>2,094</b>	<b>1,950</b>	<b>1,890</b>	<b>1,913</b>	<b>2,110</b>	<b>1,894</b>	<b>2,148</b>	<b>2,105</b>	<b>1,928</b>	<b>1,916</b>	—
	4	頭数(頭)	48.0	28.0	23.0	44.0	34.0	38.0	40.0	50.0	62.0	38.0	36.0	27.0
		重量(ト)	22	13	11	21	15	17	17	22	29	17	17	12
		金額(千円)	38,746	22,054	19,101	36,505	26,723	31,873	32,883	42,936	54,889	30,227	30,314	21,515
		平均価格(円)	<b>1,768</b>	<b>1,745</b>	<b>1,790</b>	<b>1,774</b>	<b>1,730</b>	<b>1,853</b>	<b>1,891</b>	<b>1,992</b>	<b>1,899</b>	<b>1,764</b>	<b>1,780</b>	<b>1,743</b>
	3	頭数(頭)	86.0	80.0	74.0	96.0	63.0	77.0	94.0	125.0	97.0	71.0	72.0	75.0
		重量(ト)	36	34	30	40	26	32	38	51	41	31	30	32
		金額(千円)	53,215	51,486	46,534	63,069	38,831	53,017	64,061	90,070	70,002	47,839	47,322	48,145
		平均価格(円)	<b>1,497</b>	<b>1,515</b>	<b>1,567</b>	<b>1,572</b>	<b>1,519</b>	<b>1,654</b>	<b>1,674</b>	<b>1,751</b>	<b>1,711</b>	<b>1,556</b>	<b>1,562</b>	<b>1,498</b>
2	頭数(頭)	412.0	447.0	385.0	361.0	330.0	315.0	343.0	396.0	267.0	270.0	255.0	274.0	
	重量(ト)	145	158	133	124	114	113	120	142	97	95	91	98	
	金額(千円)	141,543	158,917	137,629	133,000	120,981	128,535	141,479	179,012	116,814	105,523	99,090	103,116	
	平均価格(円)	<b>973</b>	<b>1,006</b>	<b>1,037</b>	<b>1,069</b>	<b>1,059</b>	<b>1,134</b>	<b>1,179</b>	<b>1,263</b>	<b>1,199</b>	<b>1,113</b>	<b>1,087</b>	<b>1,048</b>	
1	頭数(頭)	27.0	20.0	21.0	17.0	26.0	29.0	19.0	22.0	14.0	25.0	16.0	17.0	
	重量(ト)	7	5	6	5	7	8	5	6	4	7	4	4	
	金額(千円)	5,606	4,347	4,909	4,299	6,229	7,004	4,644	6,386	3,218	5,763	3,566	3,733	
	平均価格(円)	<b>773</b>	<b>817</b>	<b>852</b>	<b>897</b>	<b>853</b>	<b>891</b>	<b>910</b>	<b>1,061</b>	<b>860</b>	<b>853</b>	<b>888</b>	<b>844</b>	
計	頭数(頭)	580.0	576.0	504.0	522.0	454.0	463.0	498.0	594.0	443.0	406.0	387.0	393.0	
	重量(ト)	213	210	179	192	163	172	182	221	173	150	146	147	
	金額(千円)	245,742	237,734	209,072	240,362	193,311	224,345	244,915	319,418	248,147	191,159	187,269	176,510	
	平均価格(円)	<b>1,151</b>	<b>1,130</b>	<b>1,166</b>	<b>1,254</b>	<b>1,187</b>	<b>1,302</b>	<b>1,348</b>	<b>1,444</b>	<b>1,438</b>	<b>1,272</b>	<b>1,281</b>	<b>1,198</b>	

区 分		4月	5月	6月	7月	8月	9月	10月	11月	12月	1月	2月	3月	
C	5	頭数(頭)	—	—	—	—	—	—	—	—	—	—	—	
		重量(ト)	—	—	—	—	—	—	—	—	—	—	—	
		金額(千円)	—	—	—	—	—	—	—	—	—	—	—	
		平均価格(円)	—	—	—	—	—	—	—	—	—	—	—	
	4	頭数(頭)	—	—	—	—	—	—	—	—	—	—	1.0	—
		重量(ト)	—	—	—	—	—	—	—	—	—	—	0	—
		金額(千円)	—	—	—	—	—	—	—	—	—	—	807	—
		平均価格(円)	—	—	—	—	—	—	—	—	—	—	1,681	—
	3	頭数(頭)	1.0	—	1.0	1.0	—	—	—	1.0	1.0	1.0	1.0	—
		重量(ト)	0	—	1	1	—	—	—	0	0	1	0	—
		金額(千円)	799	—	868	902	—	—	—	833	804	833	473	—
		平均価格(円)	1,616	—	1,678	1,514	—	—	—	1,827	1,688	1,431	1,217	—
2	頭数(頭)	5.0	10.0	5.0	—	7.0	5.0	6.0	7.0	5.0	4.0	2.0	4.0	
	重量(ト)	1	3	1	—	2	1	2	2	2	1	1	1	
	金額(千円)	1,262	2,814	1,062	—	1,903	1,254	2,327	3,118	1,506	1,100	572	1,657	
	平均価格(円)	936	907	821	—	892	922	1,153	1,327	870	960	1,080	1,110	
1	頭数(頭)	16.0	17.0	26.0	23.0	26.0	17.0	17.0	11.0	5.0	5.0	11.0	9.0	
	重量(ト)	3	4	6	5	6	4	4	2	1	1	2	2	
	金額(千円)	2,206	2,410	3,644	3,271	3,305	2,548	3,025	2,089	807	711	1,751	1,337	
	平均価格(円)	654	682	660	677	599	702	807	876	744	686	801	761	
計	頭数(頭)	22.0	27.0	32.0	24.0	33.0	22.0	23.0	19.0	11.0	10.0	15.0	13.0	
	重量(ト)	5	7	7	5	8	5	6	5	3	3	4	3	
	金額(千円)	4,267	5,224	5,574	4,173	5,208	3,802	5,352	6,039	3,117	2,644	3,603	2,994	
	平均価格(円)	818	787	760	769	681	762	928	1,163	947	956	1,005	921	

区 分		4月	5月	6月	7月	8月	9月	10月	11月	12月	1月	2月	3月	
計	5	頭数(頭)	127.0	77.0	77.0	155.0	78.0	101.0	71.0	147.0	157.0	64.0	100.0	106.0
		重量(ト)	60	36	35	75	37	49	34	68	76	30	47	49
		金額(千円)	128,589	76,254	73,671	162,591	79,514	101,911	72,822	161,561	176,168	63,257	100,006	103,722
		平均価格(円)	2,146	2,100	2,078	2,176	2,128	2,095	2,159	2,363	2,309	2,111	2,148	2,100
	4	頭数(頭)	432.0	335.0	305.0	480.0	302.0	356.0	363.0	456.0	539.0	285.0	317.0	364.0
		重量(ト)	196	154	137	222	137	164	162	203	246	127	144	164
		金額(千円)	360,077	281,029	253,442	411,094	257,570	312,459	315,819	418,313	488,381	237,804	274,290	304,497
		平均価格(円)	1,834	1,825	1,850	1,852	1,876	1,910	1,951	2,065	1,982	1,868	1,905	1,858
	3	頭数(頭)	367.0	294.0	314.0	388.0	284.0	298.0	364.0	446.0	352.0	287.0	265.0	325.0
		重量(ト)	157	127	133	166	121	127	154	189	152	123	114	140
		金額(千円)	253,402	206,876	222,275	278,577	204,636	222,974	275,511	353,875	274,278	199,695	187,432	228,686
		平均価格(円)	1,612	1,633	1,669	1,676	1,686	1,751	1,792	1,872	1,799	1,626	1,650	1,636
2	頭数(頭)	618.0	638.0	526.0	490.0	412.0	393.0	441.0	496.0	357.0	335.0	335.0	379.0	
	重量(ト)	223	231	187	176	146	144	158	182	133	121	122	140	
	金額(千円)	231,341	245,978	204,109	204,085	165,180	170,932	200,139	243,495	169,617	139,493	139,717	158,593	
	平均価格(円)	1,037	1,066	1,094	1,161	1,128	1,187	1,265	1,338	1,272	1,157	1,145	1,129	
1	頭数(頭)	43.0	38.0	47.0	40.0	52.0	47.0	36.0	33.0	19.0	30.0	27.0	26.0	
	重量(ト)	11	9	11	10	13	12	9	8	5	8	6	6	
	金額(千円)	7,812	7,156	8,553	7,570	9,534	9,732	7,669	8,475	4,025	6,474	5,317	5,070	
	平均価格(円)	735	776	758	787	744	822	867	1,008	834	831	857	820	
合計	頭数(頭)	1,587.0	1,382.0	1,269.0	1,553.0	1,128.0	1,195.0	1,275.0	1,578.0	1,424.0	1,001.0	1,044.0	1,200.0	
	重量(ト)	647	557	503	648	455	495	516	650	613	408	432	500	
	金額(千円)	981,220	817,294	762,050	1,063,917	716,434	818,008	871,959	1,185,718	1,112,469	646,723	706,761	800,569	
	平均価格(円)	1,516	1,468	1,514	1,641	1,574	1,651	1,688	1,823	1,814	1,583	1,635	1,602	

第9表-2

月別 卸売価格 (交雑種)

区 分		4月	5月	6月	7月	8月	9月	10月	11月	12月	1月	2月	3月	
A	5	頭数(頭)	—	—	—	—	—	—	—	—	—	—	1.0	
		重量(t)	—	—	—	—	—	—	—	—	—	—	0	
		金額(千円)	—	—	—	—	—	—	—	—	—	—	879	
		平均価格(円)	—	—	—	—	—	—	—	—	—	—	<b>1,777</b>	
	4	頭数(頭)	4.0	7.0	1.0	5.0	1.0	8.0	1.0	2.0	1.0	—	8.0	2.0
		重量(t)	2	3	0	2	1	4	0	1	0	—	4	1
		金額(千円)	2,582	4,988	671	3,403	842	6,357	661	1,860	755	—	5,796	1,318
		平均価格(円)	<b>1,374</b>	<b>1,551</b>	<b>1,366</b>	<b>1,415</b>	<b>1,465</b>	<b>1,525</b>	<b>1,402</b>	<b>1,619</b>	<b>1,606</b>	—	<b>1,486</b>	<b>1,442</b>
	3	頭数(頭)	16.0	18.0	10.0	10.0	3.0	6.0	3.0	3.0	5.0	8.0	12.0	10.0
		重量(t)	7	8	4	4	1	3	1	1	2	4	6	5
		金額(千円)	9,284	11,365	5,881	5,817	1,780	3,768	1,823	2,134	3,184	4,759	7,746	5,835
		平均価格(円)	<b>1,268</b>	<b>1,347</b>	<b>1,308</b>	<b>1,304</b>	<b>1,404</b>	<b>1,347</b>	<b>1,388</b>	<b>1,461</b>	<b>1,385</b>	<b>1,296</b>	<b>1,358</b>	<b>1,222</b>
	2	頭数(頭)	4.0	4.0	1.0	3.0	3.0	3.0	—	—	3.0	4.0	1.0	7.0
		重量(t)	2	2	0	1	1	1	—	—	1	2	0	3
		金額(千円)	2,048	2,020	517	1,646	1,672	1,693	—	—	1,659	2,204	451	3,455
		平均価格(円)	<b>1,170</b>	<b>1,247</b>	<b>1,143</b>	<b>1,217</b>	<b>1,191</b>	<b>1,219</b>	—	—	<b>1,213</b>	<b>1,171</b>	<b>971</b>	<b>1,065</b>
1	頭数(頭)	—	—	—	—	—	—	—	—	—	—	—	—	
	重量(t)	—	—	—	—	—	—	—	—	—	—	—	—	
	金額(千円)	—	—	—	—	—	—	—	—	—	—	—	—	
	平均価格(円)	—	—	—	—	—	—	—	—	—	—	—	—	
計	頭数(頭)	24.0	29.0	12.0	18.0	7.0	17.0	4.0	5.0	9.0	12.0	21.0	20.0	
	重量(t)	11	13	5	8	3	8	2	3	4	6	10	9	
	金額(千円)	13,914	18,373	7,070	10,866	4,294	11,818	2,485	3,994	5,599	6,963	13,992	11,487	
	平均価格(円)	<b>1,271</b>	<b>1,384</b>	<b>1,300</b>	<b>1,322</b>	<b>1,323</b>	<b>1,414</b>	<b>1,392</b>	<b>1,530</b>	<b>1,353</b>	<b>1,254</b>	<b>1,390</b>	<b>1,218</b>	

区 分		4月	5月	6月	7月	8月	9月	10月	11月	12月	1月	2月	3月	
B	5	頭数(頭)	—	—	1.0	—	—	1.0	—	—	—	—	—	
		重量(t)	—	—	1	—	—	1	—	—	—	—	—	
		金額(千円)	—	—	871	—	—	990	—	—	—	—	—	
		平均価格(円)	—	—	<b>1,584</b>	—	—	<b>1,890</b>	—	—	—	—	—	
	4	頭数(頭)	23.0	11.0	15.0	27.0	7.0	16.0	15.0	13.0	31.0	13.0	13.0	23.0
		重量(t)	11	5	7	13	4	8	7	7	15	7	6	11
		金額(千円)	15,864	7,246	9,509	17,876	5,367	11,592	9,861	10,109	23,896	9,543	9,106	15,425
		平均価格(円)	<b>1,397</b>	<b>1,394</b>	<b>1,357</b>	<b>1,400</b>	<b>1,469</b>	<b>1,458</b>	<b>1,417</b>	<b>1,548</b>	<b>1,562</b>	<b>1,430</b>	<b>1,454</b>	<b>1,372</b>
	3	頭数(頭)	137.0	122.0	111.0	130.0	99.0	135.0	140.0	162.0	178.0	123.0	121.0	135.0
		重量(t)	64	56	52	61	47	63	63	72	83	58	58	63
		金額(千円)	78,611	71,719	63,132	75,730	59,842	80,296	81,407	100,199	114,920	71,910	73,404	75,033
		平均価格(円)	<b>1,233</b>	<b>1,283</b>	<b>1,225</b>	<b>1,251</b>	<b>1,282</b>	<b>1,284</b>	<b>1,284</b>	<b>1,389</b>	<b>1,388</b>	<b>1,241</b>	<b>1,269</b>	<b>1,185</b>
	2	頭数(頭)	114.0	183.0	164.0	134.0	175.0	168.0	198.0	202.0	202.0	131.0	132.0	187.0
		重量(t)	50	80	72	59	77	73	86	88	89	57	58	84
		金額(千円)	55,369	92,731	80,496	66,663	87,918	82,307	98,801	109,516	106,890	62,097	64,591	88,618
		平均価格(円)	<b>1,116</b>	<b>1,157</b>	<b>1,117</b>	<b>1,128</b>	<b>1,136</b>	<b>1,130</b>	<b>1,145</b>	<b>1,247</b>	<b>1,208</b>	<b>1,091</b>	<b>1,113</b>	<b>1,058</b>
1	頭数(頭)	—	1.0	—	—	2.0	—	—	4.0	1.0	2.0	1.0	2.0	
	重量(t)	—	1	—	—	1	—	—	1	0	1	0	1	
	金額(千円)	—	575	—	—	590	—	—	1,000	186	499	337	400	
	平均価格(円)	—	<b>1,030</b>	—	—	<b>809</b>	—	—	<b>935</b>	<b>595</b>	<b>704</b>	<b>935</b>	<b>737</b>	
計	頭数(頭)	274.0	317.0	291.0	291.0	283.0	320.0	353.0	381.0	412.0	269.0	267.0	347.0	
	重量(t)	125	142	131	132	128	144	157	168	187	122	122	159	
	金額(千円)	149,844	172,270	154,009	160,268	153,717	175,184	190,069	220,824	245,892	144,049	147,438	179,475	
	平均価格(円)	<b>1,201</b>	<b>1,215</b>	<b>1,174</b>	<b>1,210</b>	<b>1,197</b>	<b>1,218</b>	<b>1,214</b>	<b>1,318</b>	<b>1,315</b>	<b>1,178</b>	<b>1,204</b>	<b>1,130</b>	



区 分		4月	5月	6月	7月	8月	9月	10月	11月	12月	1月	2月	3月	
C	5	頭数(頭)	—	—	—	—	—	—	—	—	—	—	—	
		重量(ト)	—	—	—	—	—	—	—	—	—	—	—	
		金額(千円)	—	—	—	—	—	—	—	—	—	—	—	
		平均価格(円)	—	—	—	—	—	—	—	—	—	—	—	
	4	頭数(頭)	1.0	—	—	3.0	1.0	2.0	—	2.0	—	1.0	1.0	2.0
		重量(ト)	1	—	—	2	1	1	—	1	—	0	1	1
		金額(千円)	658	—	—	2,015	821	1,465	—	1,651	—	633	758	1,120
		平均価格(円)	<b>1,307</b>	—	—	<b>1,258</b>	<b>1,317</b>	<b>1,341</b>	—	<b>1,543</b>	—	<b>1,435</b>	<b>1,355</b>	<b>1,296</b>
	3	頭数(頭)	36.0	15.0	26.0	35.0	13.0	26.0	36.0	27.0	36.0	21.0	26.0	28.0
		重量(ト)	18	7	13	17	7	13	16	13	19	11	13	14
		金額(千円)	21,192	8,142	15,091	20,475	7,889	16,047	19,739	17,825	24,753	12,617	14,683	15,709
		平均価格(円)	<b>1,192</b>	<b>1,198</b>	<b>1,154</b>	<b>1,192</b>	<b>1,199</b>	<b>1,244</b>	<b>1,209</b>	<b>1,371</b>	<b>1,327</b>	<b>1,168</b>	1,166	<b>1,108</b>
2	頭数(頭)	80.0	97.0	65.0	71.0	102.0	78.0	104.0	103.0	127.0	70.0	69.0	80.0	
	重量(ト)	36	44	30	32	45	35	47	46	57	30	31	37	
	金額(千円)	38,197	49,940	31,582	34,818	48,307	37,598	51,333	54,875	65,988	31,988	33,766	37,486	
	平均価格(円)	<b>1,057</b>	<b>1,123</b>	<b>1,068</b>	<b>1,076</b>	<b>1,072</b>	<b>1,083</b>	<b>1,102</b>	<b>1,188</b>	<b>1,155</b>	<b>1,068</b>	<b>1,091</b>	<b>1,022</b>	
1	頭数(頭)	2.0	2.0	1.0	3.0	3.0	7.0	7.0	1.0	7.0	4.0	3.0	4.0	
	重量(ト)	1	0	0	1	1	2	2	0	2	1	1	1	
	金額(千円)	311	403	360	398	295	941	1,102	281	920	740	295	451	
	平均価格(円)	<b>574</b>	<b>813</b>	<b>847</b>	<b>695</b>	<b>518</b>	<b>578</b>	<b>640</b>	<b>1,012</b>	<b>584</b>	<b>650</b>	<b>555</b>	<b>590</b>	
計	頭数(頭)	119.0	114.0	92.0	112.0	119.0	113.0	147.0	133.0	170.0	96.0	99.0	114.0	
	重量(ト)	55	52	43	52	53	50	65	61	77	42	45	52	
	金額(千円)	60,358	58,484	47,033	57,706	57,311	56,052	72,175	74,632	91,661	45,978	49,502	54,766	
	平均価格(円)	<b>1,098</b>	<b>1,130</b>	<b>1,092</b>	<b>1,116</b>	<b>1,085</b>	<b>1,113</b>	<b>1,117</b>	<b>1,233</b>	<b>1,185</b>	<b>1,086</b>	<b>1,109</b>	<b>1,043</b>	

区 分		4月	5月	6月	7月	8月	9月	10月	11月	12月	1月	2月	3月	
計	5	頭数(頭)	—	—	1.0	—	—	1.0	—	—	—	—	—	1.0
		重量(ト)	—	—	1	—	—	1	—	—	—	—	—	0
		金額(千円)	—	—	871	—	—	990	—	—	—	—	—	879
		平均価格(円)	—	—	<b>1,584</b>	—	—	<b>1,890</b>	—	—	—	—	—	<b>1,777</b>
	4	頭数(頭)	28.0	18.0	16.0	35.0	9.0	26.0	16.0	17.0	32.0	14.0	22.0	27.0
		重量(ト)	14	8	7	17	5	13	7	9	16	7	11	13
		金額(千円)	19,104	12,234	10,181	23,294	7,029	19,414	10,522	13,621	24,652	10,176	15,660	17,863
		平均価格(円)	<b>1,390</b>	<b>1,454</b>	<b>1,358</b>	<b>1,389</b>	<b>1,449</b>	<b>1,469</b>	<b>1,416</b>	<b>1,557</b>	<b>1,564</b>	<b>1,431</b>	<b>1,460</b>	<b>1,372</b>
	3	頭数(頭)	189.0	155.0	147.0	175.0	115.0	167.0	179.0	192.0	219.0	152.0	159.0	173.0
		重量(ト)	89	71	69	82	55	78	81	87	104	72	76	82
		金額(千円)	109,087	91,226	84,104	102,021	69,511	100,111	102,970	120,158	142,857	89,286	95,832	96,577
		平均価格(円)	<b>1,227</b>	<b>1,282</b>	<b>1,217</b>	<b>1,242</b>	<b>1,275</b>	<b>1,279</b>	<b>1,270</b>	<b>1,387</b>	<b>1,377</b>	<b>1,233</b>	<b>1,258</b>	<b>1,174</b>
2	頭数(頭)	198.0	284.0	230.0	208.0	280.0	249.0	302.0	305.0	332.0	205.0	202.0	274.0	
	重量(ト)	87	126	102	93	124	109	133	134	147	89	89	124	
	金額(千円)	95,614	144,690	112,596	103,127	137,897	121,597	150,134	164,391	174,537	96,289	98,808	129,558	
	平均価格(円)	<b>1,093</b>	<b>1,146</b>	<b>1,103</b>	<b>1,111</b>	<b>1,113</b>	<b>1,116</b>	<b>1,130</b>	<b>1,227</b>	<b>1,187</b>	<b>1,085</b>	<b>1,105</b>	<b>1,048</b>	
1	頭数(頭)	2.0	3.0	1.0	3.0	5.0	7.0	7.0	5.0	8.0	6.0	4.0	6.0	
	重量(ト)	1	1	0	1	1	2	2	1	2	2	1	1	
	金額(千円)	311	978	360	398	885	941	1,102	1,281	1,106	1,239	632	851	
	平均価格(円)	<b>574</b>	<b>928</b>	<b>847</b>	<b>695</b>	<b>681</b>	<b>578</b>	<b>640</b>	<b>951</b>	<b>586</b>	<b>671</b>	<b>708</b>	<b>651</b>	
合計	頭数(頭)	417.0	460.0	395.0	421.0	409.0	450.0	504.0	519.0	591.0	377.0	387.0	481.0	
	重量(ト)	191	207	180	192	185	203	223	231	268	170	177	221	
	金額(千円)	224,116	249,128	208,112	228,840	215,323	243,053	264,729	299,450	343,152	196,991	210,932	245,728	
	平均価格(円)	<b>1,176</b>	<b>1,205</b>	<b>1,158</b>	<b>1,190</b>	<b>1,167</b>	<b>1,200</b>	<b>1,187</b>	<b>1,298</b>	<b>1,279</b>	<b>1,158</b>	<b>1,190</b>	<b>1,113</b>	

第9表-3

月別 卸売価格 (乳牛)

区 分		4月	5月	6月	7月	8月	9月	10月	11月	12月	1月	2月	3月
A	5	頭数(頭)	-	-	-	-	-	-	-	-	-	-	-
		重量(ト)	-	-	-	-	-	-	-	-	-	-	-
		金額(千円)	-	-	-	-	-	-	-	-	-	-	-
		平均価格(円)	-	-	-	-	-	-	-	-	-	-	-
	4	頭数(頭)	-	-	-	-	-	-	-	-	-	-	-
		重量(ト)	-	-	-	-	-	-	-	-	-	-	-
		金額(千円)	-	-	-	-	-	-	-	-	-	-	-
		平均価格(円)	-	-	-	-	-	-	-	-	-	-	-
	3	頭数(頭)	-	-	-	-	-	-	-	-	-	-	-
		重量(ト)	-	-	-	-	-	-	-	-	-	-	-
		金額(千円)	-	-	-	-	-	-	-	-	-	-	-
		平均価格(円)	-	-	-	-	-	-	-	-	-	-	-
2	頭数(頭)	-	-	-	-	-	-	-	-	-	-	-	
	重量(ト)	-	-	-	-	-	-	-	-	-	-	-	
	金額(千円)	-	-	-	-	-	-	-	-	-	-	-	
	平均価格(円)	-	-	-	-	-	-	-	-	-	-	-	
1	頭数(頭)	-	-	-	-	-	-	-	-	-	-	-	
	重量(ト)	-	-	-	-	-	-	-	-	-	-	-	
	金額(千円)	-	-	-	-	-	-	-	-	-	-	-	
	平均価格(円)	-	-	-	-	-	-	-	-	-	-	-	
計	頭数(頭)	-	-	-	-	-	-	-	-	-	-	-	
	重量(ト)	-	-	-	-	-	-	-	-	-	-	-	
	金額(千円)	-	-	-	-	-	-	-	-	-	-	-	
	平均価格(円)	-	-	-	-	-	-	-	-	-	-	-	

区 分		4月	5月	6月	7月	8月	9月	10月	11月	12月	1月	2月	3月	
B	5	頭数(頭)	-	-	-	-	-	-	-	-	-	-	-	
		重量(ト)	-	-	-	-	-	-	-	-	-	-	-	
		金額(千円)	-	-	-	-	-	-	-	-	-	-	-	
		平均価格(円)	-	-	-	-	-	-	-	-	-	-	-	
	4	頭数(頭)	-	-	-	-	-	-	-	-	-	-	-	
		重量(ト)	-	-	-	-	-	-	-	-	-	-	-	
		金額(千円)	-	-	-	-	-	-	-	-	-	-	-	
		平均価格(円)	-	-	-	-	-	-	-	-	-	-	-	
	3	頭数(頭)	1.0	-	-	-	1.0	-	-	-	-	1.0	1.0	1.0
		重量(ト)	0	-	-	-	0	-	-	-	-	1	0	0
		金額(千円)	301	-	-	-	381	-	-	-	-	471	400	439
		平均価格(円)	<b>810</b>	-	-	-	<b>832</b>	-	-	-	-	<b>898</b>	<b>916</b>	<b>924</b>
2	頭数(頭)	37.0	25.0	22.0	27.0	22.0	23.0	22.0	17.0	8.0	19.0	27.0	33.0	
	重量(ト)	16	11	10	11	10	10	9	7	3	8	12	15	
	金額(千円)	12,042	8,462	7,493	8,309	7,057	7,246	7,329	6,141	2,568	6,572	9,412	12,003	
	平均価格(円)	<b>753</b>	<b>790</b>	<b>774</b>	<b>738</b>	<b>739</b>	<b>729</b>	<b>797</b>	<b>838</b>	<b>831</b>	<b>797</b>	<b>804</b>	<b>825</b>	
1	頭数(頭)	3.0	2.0	2.0	6.0	8.0	4.0	5.0	5.0	8.0	5.0	9.0	10.0	
	重量(ト)	1	1	1	2	3	2	2	2	3	2	4	4	
	金額(千円)	467	498	345	1,331	1,911	956	1,127	1,286	1,782	1,050	2,055	2,055	
	平均価格(円)	<b>437</b>	<b>586</b>	<b>512</b>	<b>595</b>	<b>629</b>	<b>594</b>	<b>577</b>	<b>665</b>	<b>596</b>	<b>497</b>	<b>576</b>	<b>549</b>	
計	頭数(頭)	41.0	27.0	24.0	33.0	31.0	27.0	27.0	22.0	16.0	25.0	37.0	44.0	
	重量(ト)	17	12	10	14	13	12	11	9	6	11	16	19	
	金額(千円)	12,810	8,960	7,839	9,640	9,349	8,202	8,457	7,426	4,351	8,093	11,867	14,497	
	平均価格(円)	<b>735</b>	<b>775</b>	<b>757</b>	<b>714</b>	<b>716</b>	<b>710</b>	<b>758</b>	<b>802</b>	<b>716</b>	<b>744</b>	<b>756</b>	<b>773</b>	

区 分		4月	5月	6月	7月	8月	9月	10月	11月	12月	1月	2月	3月	
C	5	頭数(頭)	—	—	—	—	—	—	—	—	—	—	—	
		重量(ト)	—	—	—	—	—	—	—	—	—	—	—	
		金額(千円)	—	—	—	—	—	—	—	—	—	—	—	
		平均価格(円)	—	—	—	—	—	—	—	—	—	—	—	
	4	頭数(頭)	—	—	—	—	—	—	—	—	—	—	—	
		重量(ト)	—	—	—	—	—	—	—	—	—	—	—	
		金額(千円)	—	—	—	—	—	—	—	—	—	—	—	
		平均価格(円)	—	—	—	—	—	—	—	—	—	—	—	
	3	頭数(頭)	2.0	1.0	1.0	3.0	3.0	1.0	1.0	1.0	—	1.0	1.0	2.0
		重量(ト)	1	1	0	1	1	0	1	0	—	1	0	1
		金額(千円)	685	475	369	1,109	1,304	400	478	369	—	487	472	783
		平均価格(円)	855	925	848	805	890	833	899	837	—	936	958	900
2	頭数(頭)	112.0	127.0	104.0	105.0	115.0	77.0	102.0	88.0	62.0	94.0	101.0	102.0	
	重量(ト)	47	53	43	44	47	32	44	37	24	38	42	43	
	金額(千円)	32,668	38,002	30,441	29,929	31,844	22,589	32,997	29,745	19,190	27,456	30,859	30,669	
	平均価格(円)	696	716	714	684	672	711	757	805	786	716	741	714	
1	頭数(頭)	119.0	89.0	99.0	129.0	132.0	135.0	141.0	140.0	105.0	178.0	144.0	185.0	
	重量(ト)	36	26	28	37	37	37	39	39	30	50	42	54	
	金額(千円)	16,016	13,119	14,652	18,487	16,373	17,475	23,353	24,980	14,940	23,433	20,673	28,619	
	平均価格(円)	448	495	516	496	438	469	599	640	502	467	496	529	
計	頭数(頭)	233.0	217.0	204.0	237.0	250.0	213.0	244.0	229.0	167.0	273.0	246.0	289.0	
	重量(ト)	83	80	71	82	86	70	83	76	54	89	84	98	
	金額(千円)	49,369	51,595	45,463	49,525	49,520	40,464	56,828	55,093	34,130	51,376	52,004	60,071	
	平均価格(円)	591	644	636	601	574	582	684	721	630	577	621	613	

区 分		4月	5月	6月	7月	8月	9月	10月	11月	12月	1月	2月	3月	
計	5	頭数(頭)	—	—	—	—	—	—	—	—	—	—	—	
		重量(ト)	—	—	—	—	—	—	—	—	—	—	—	
		金額(千円)	—	—	—	—	—	—	—	—	—	—	—	
		平均価格(円)	—	—	—	—	—	—	—	—	—	—	—	
	4	頭数(頭)	—	—	—	—	—	—	—	—	—	—	—	
		重量(ト)	—	—	—	—	—	—	—	—	—	—	—	
		金額(千円)	—	—	—	—	—	—	—	—	—	—	—	
		平均価格(円)	—	—	—	—	—	—	—	—	—	—	—	
	3	頭数(頭)	3.0	1.0	1.0	3.0	4.0	1.0	1.0	1.0	—	2.0	2.0	3.0
		重量(ト)	1	1	0	1	2	0	1	0	—	1	1	1
		金額(千円)	986	475	369	1,109	1,685	400	478	369	—	959	872	1,221
		平均価格(円)	840	925	848	805	876	833	899	837	—	917	938	909
2	頭数(頭)	149.0	152.0	126.0	132.0	137.0	100.0	124.0	105.0	70.0	113.0	128.0	135.0	
	重量(ト)	63	64	52	55	57	42	53	44	28	47	53	58	
	金額(千円)	44,710	46,464	37,935	38,238	38,901	29,835	40,326	35,885	21,758	34,028	40,271	42,672	
	平均価格(円)	711	729	725	695	683	716	764	811	791	730	755	742	
1	頭数(頭)	122.0	91.0	101.0	135.0	140.0	139.0	146.0	145.0	113.0	183.0	153.0	195.0	
	重量(ト)	37	27	29	40	40	39	41	41	33	52	45	58	
	金額(千円)	16,483	13,616	14,997	19,818	18,283	18,431	24,480	26,265	16,722	24,483	22,728	30,674	
	平均価格(円)	447	498	516	501	453	474	598	642	511	468	503	530	
合計	頭数(頭)	274.0	244.0	228.0	270.0	281.0	240.0	271.0	251.0	183.0	298.0	283.0	333.0	
	重量(ト)	101	92	82	96	99	81	94	86	60	100	99	117	
	金額(千円)	62,179	60,555	53,301	59,165	58,869	48,666	65,284	62,520	38,481	59,469	63,871	74,568	
	平均価格(円)	616	661	652	617	593	600	693	730	638	595	642	639	

第9表-4

月別 卸売価格 (成牛 合計)

区 分		4月	5月	6月	7月	8月	9月	10月	11月	12月	1月	2月	3月	
A	5	頭数(頭)	120.0	76.0	76.0	151.0	77.0	97.0	69.0	146.0	154.0	62.0	92.0	107.0
		重量(ト)	57	36	35	73	37	47	33	68	75	29	43	50
		金額(千円)	121,957	75,325	72,772	159,101	78,966	97,995	70,974	160,546	172,943	61,450	93,029	104,602
		平均価格(円)	<b>2,153</b>	<b>2,100</b>	<b>2,080</b>	<b>2,184</b>	<b>2,129</b>	<b>2,094</b>	<b>2,167</b>	<b>2,365</b>	<b>2,313</b>	<b>2,117</b>	<b>2,168</b>	<b>2,096</b>
	4	頭数(頭)	388.0	314.0	283.0	441.0	269.0	326.0	324.0	408.0	478.0	247.0	288.0	339.0
		重量(ト)	176	145	127	204	122	151	145	182	218	110	130	152
		金額(千円)	323,913	263,963	235,012	377,992	231,688	286,943	283,597	377,238	434,248	207,576	248,964	284,300
		平均価格(円)	<b>1,837</b>	<b>1,826</b>	<b>1,854</b>	<b>1,854</b>	<b>1,893</b>	<b>1,906</b>	<b>1,957</b>	<b>2,071</b>	<b>1,992</b>	<b>1,884</b>	<b>1,910</b>	<b>1,865</b>
	3	頭数(頭)	296.0	232.0	249.0	301.0	224.0	227.0	273.0	323.0	259.0	223.0	204.0	260.0
		重量(ト)	128	101	107	130	97	98	117	139	113	95	89	112
		金額(千円)	208,672	166,755	180,754	220,423	167,585	173,725	213,274	265,106	206,656	155,782	147,382	186,376
		平均価格(円)	<b>1,625</b>	<b>1,648</b>	<b>1,683</b>	<b>1,696</b>	<b>1,727</b>	<b>1,771</b>	<b>1,826</b>	<b>1,912</b>	<b>1,824</b>	<b>1,637</b>	<b>1,663</b>	<b>1,657</b>
	2	頭数(頭)	205.0	185.0	137.0	132.0	78.0	76.0	92.0	93.0	88.0	65.0	79.0	108.0
重量(ト)		78	71	53	53	31	31	36	38	36	27	31	44	
金額(千円)		90,584	86,267	65,936	72,731	43,968	42,836	56,333	61,365	52,957	35,075	40,507	57,274	
平均価格(円)		<b>1,162</b>	<b>1,210</b>	<b>1,243</b>	<b>1,378</b>	<b>1,396</b>	<b>1,397</b>	<b>1,554</b>	<b>1,617</b>	<b>1,489</b>	<b>1,322</b>	<b>1,317</b>	<b>1,308</b>	
1	頭数(頭)	—	1.0	—	—	—	1.0	—	—	—	—	—	—	
	重量(ト)	—	0	—	—	—	0	—	—	—	—	—	—	
	金額(千円)	—	400	—	—	—	179	—	—	—	—	—	—	
	平均価格(円)	—	<b>1,090</b>	—	—	—	<b>520</b>	—	—	—	—	—	—	
計	頭数(頭)	1,009.0	808.0	745.0	1,025.0	648.0	727.0	758.0	970.0	979.0	597.0	663.0	814.0	
	重量(ト)	439	353	322	459	288	326	331	427	442	261	293	359	
	金額(千円)	745,125	592,709	554,474	830,247	522,208	601,678	624,178	864,255	866,805	459,883	529,882	632,552	
	平均価格(円)	<b>1,696</b>	<b>1,678</b>	<b>1,721</b>	<b>1,807</b>	<b>1,813</b>	<b>1,843</b>	<b>1,887</b>	<b>2,026</b>	<b>1,963</b>	<b>1,763</b>	<b>1,811</b>	<b>1,764</b>	

区 分		4月	5月	6月	7月	8月	9月	10月	11月	12月	1月	2月	3月	
B	5	頭数(頭)	7.0	1.0	2.0	4.0	1.0	5.0	2.0	1.0	3.0	2.0	8.0	—
		重量(ト)	3	0	1	2	0	2	1	0	2	1	4	—
		金額(千円)	6,632	930	1,771	3,491	548	4,905	1,848	1,014	3,224	1,807	6,977	—
		平均価格(円)	<b>2,021</b>	<b>2,094</b>	<b>1,751</b>	<b>1,890</b>	<b>1,913</b>	<b>2,062</b>	<b>1,894</b>	<b>2,148</b>	<b>2,105</b>	<b>1,928</b>	<b>1,916</b>	—
	4	頭数(頭)	71.0	39.0	38.0	71.0	41.0	54.0	55.0	63.0	93.0	51.0	49.0	50.0
		重量(ト)	33	18	18	33	19	25	24	28	44	24	23	24
		金額(千円)	54,610	29,300	28,611	54,380	32,090	43,464	42,744	53,045	78,785	39,771	39,420	36,940
		平均価格(円)	<b>1,641</b>	<b>1,643</b>	<b>1,618</b>	<b>1,631</b>	<b>1,680</b>	<b>1,728</b>	<b>1,755</b>	<b>1,889</b>	<b>1,783</b>	<b>1,671</b>	<b>1,692</b>	<b>1,566</b>
	3	頭数(頭)	224.0	202.0	185.0	226.0	163.0	212.0	234.0	287.0	275.0	195.0	194.0	211.0
		重量(ト)	100	90	81	101	73	95	102	124	124	89	89	96
		金額(千円)	132,126	123,205	109,665	138,799	99,054	133,313	145,468	190,269	184,922	120,221	121,126	123,617
		平均価格(円)	<b>1,325</b>	<b>1,370</b>	<b>1,350</b>	<b>1,379</b>	<b>1,363</b>	<b>1,409</b>	<b>1,431</b>	<b>1,540</b>	<b>1,495</b>	<b>1,348</b>	<b>1,367</b>	<b>1,289</b>
	2	頭数(頭)	563.0	655.0	571.0	522.0	527.0	506.0	563.0	615.0	477.0	420.0	414.0	494.0
重量(ト)		211	249	214	195	201	196	215	237	189	160	161	197	
金額(千円)		208,954	260,110	225,618	207,972	215,956	218,088	247,609	294,668	226,272	174,192	173,092	203,737	
平均価格(円)		<b>990</b>	<b>1,046</b>	<b>1,052</b>	<b>1,068</b>	<b>1,073</b>	<b>1,112</b>	<b>1,149</b>	<b>1,244</b>	<b>1,197</b>	<b>1,089</b>	<b>1,076</b>	<b>1,036</b>	
1	頭数(頭)	30.0	23.0	23.0	23.0	36.0	33.0	24.0	31.0	23.0	32.0	26.0	29.0	
	重量(ト)	8	7	6	7	11	9	7	9	7	10	8	9	
	金額(千円)	6,073	5,420	5,255	5,630	8,730	7,960	5,771	8,672	5,186	7,312	5,958	6,188	
	平均価格(円)	<b>730</b>	<b>806</b>	<b>817</b>	<b>801</b>	<b>789</b>	<b>840</b>	<b>818</b>	<b>961</b>	<b>736</b>	<b>764</b>	<b>750</b>	<b>711</b>	
計	頭数(頭)	895.0	920.0	819.0	846.0	768.0	810.0	878.0	997.0	871.0	700.0	691.0	784.0	
	重量(ト)	356	364	321	338	304	328	349	398	366	283	284	325	
	金額(千円)	408,395	418,964	370,920	410,271	356,378	407,731	443,441	547,669	498,389	343,302	346,573	370,482	
	平均価格(円)	<b>1,148</b>	<b>1,152</b>	<b>1,156</b>	<b>1,215</b>	<b>1,171</b>	<b>1,244</b>	<b>1,269</b>	<b>1,376</b>	<b>1,363</b>	<b>1,211</b>	<b>1,219</b>	<b>1,140</b>	

区 分		4月	5月	6月	7月	8月	9月	10月	11月	12月	1月	2月	3月	
C	5	頭数(頭)	—	—	—	—	—	—	—	—	—	—	—	
		重量(ト)	—	—	—	—	—	—	—	—	—	—	—	
		金額(千円)	—	—	—	—	—	—	—	—	—	—	—	
		平均価格(円)	—	—	—	—	—	—	—	—	—	—	—	
	4	頭数(頭)	1.0	—	—	3.0	1.0	2.0	—	2.0	—	1.0	2.0	2.0
		重量(ト)	1	—	—	2	1	1	—	1	—	0	1	1
		金額(千円)	658	—	—	2,015	821	1,465	—	1,651	—	633	1,566	1,120
		平均価格(円)	<b>1,307</b>	—	—	<b>1,258</b>	<b>1,317</b>	<b>1,341</b>	—	<b>1,543</b>	—	<b>1,435</b>	<b>1,505</b>	<b>1,296</b>
	3	頭数(頭)	39.0	16.0	28.0	39.0	16.0	27.0	37.0	29.0	37.0	23.0	28.0	30.0
		重量(ト)	19	7	14	19	8	13	17	14	19	12	13	15
		金額(千円)	22,676	8,617	16,328	22,486	9,192	16,447	20,218	19,027	25,557	13,937	15,629	16,492
		平均価格(円)	<b>1,189</b>	<b>1,179</b>	<b>1,163</b>	<b>1,174</b>	<b>1,143</b>	<b>1,229</b>	<b>1,199</b>	<b>1,369</b>	<b>1,336</b>	<b>1,171</b>	<b>1,159</b>	<b>1,096</b>
2	頭数(頭)	197.0	234.0	174.0	176.0	224.0	160.0	212.0	198.0	194.0	168.0	172.0	186.0	
	重量(ト)	84	101	73	76	95	68	92	85	83	69	73	81	
	金額(千円)	72,128	90,755	63,086	64,746	82,054	61,440	86,657	87,738	86,684	60,543	65,196	69,812	
	平均価格(円)	<b>855</b>	<b>902</b>	<b>859</b>	<b>851</b>	<b>867</b>	<b>906</b>	<b>940</b>	<b>1,027</b>	<b>1,041</b>	<b>872</b>	<b>892</b>	<b>860</b>	
1	頭数(頭)	137.0	108.0	126.0	155.0	161.0	159.0	165.0	152.0	117.0	187.0	158.0	198.0	
	重量(ト)	40	31	34	43	43	43	44	42	32	52	44	57	
	金額(千円)	18,532	15,931	18,656	22,157	19,973	20,965	27,480	27,349	16,667	24,884	22,720	30,407	
	平均価格(円)	<b>467</b>	<b>522</b>	<b>543</b>	<b>519</b>	<b>460</b>	<b>493</b>	<b>618</b>	<b>656</b>	<b>514</b>	<b>475</b>	<b>512</b>	<b>537</b>	
計	頭数(頭)	374.0	358.0	328.0	373.0	402.0	348.0	414.0	381.0	348.0	379.0	360.0	416.0	
	重量(ト)	144	138	122	140	147	125	154	142	135	134	132	154	
	金額(千円)	113,994	115,303	98,070	111,404	112,040	100,318	134,354	135,764	128,908	99,998	105,110	117,831	
	平均価格(円)	<b>794</b>	<b>833</b>	<b>805</b>	<b>798</b>	<b>764</b>	<b>804</b>	<b>875</b>	<b>955</b>	<b>956</b>	<b>745</b>	<b>796</b>	<b>767</b>	

区 分		4月	5月	6月	7月	8月	9月	10月	11月	12月	1月	2月	3月	
計	5	頭数(頭)	127.0	77.0	78.0	155.0	78.0	102.0	71.0	147.0	157.0	64.0	100.0	107.0
		重量(ト)	60	36	36	75	37	49	34	68	76	30	47	50
		金額(千円)	128,589	76,254	74,543	162,591	79,514	102,901	72,822	161,561	176,168	63,257	100,006	104,602
		平均価格(円)	<b>2,146</b>	<b>2,100</b>	<b>2,071</b>	<b>2,176</b>	<b>2,128</b>	<b>2,093</b>	<b>2,159</b>	<b>2,363</b>	<b>2,309</b>	<b>2,111</b>	<b>2,148</b>	<b>2,096</b>
	4	頭数(頭)	460.0	353.0	321.0	515.0	311.0	382.0	379.0	473.0	571.0	299.0	339.0	391.0
		重量(ト)	210	162	144	239	142	177	169	211	262	134	155	177
		金額(千円)	379,180	293,263	263,623	434,388	264,599	331,873	326,341	431,933	513,033	247,980	289,950	322,361
		平均価格(円)	<b>1,805</b>	<b>1,806</b>	<b>1,825</b>	<b>1,819</b>	<b>1,862</b>	<b>1,877</b>	<b>1,928</b>	<b>2,044</b>	<b>1,957</b>	<b>1,845</b>	<b>1,875</b>	<b>1,822</b>
	3	頭数(頭)	559.0	450.0	462.0	566.0	403.0	466.0	544.0	639.0	571.0	441.0	426.0	501.0
		重量(ト)	247	198	203	250	178	206	235	276	256	196	191	223
		金額(千円)	363,474	298,577	306,748	381,707	275,832	323,485	378,960	474,402	417,135	289,940	284,136	326,484
		平均価格(円)	<b>1,470</b>	<b>1,505</b>	<b>1,513</b>	<b>1,528</b>	<b>1,552</b>	<b>1,570</b>	<b>1,610</b>	<b>1,718</b>	<b>1,628</b>	<b>1,477</b>	<b>1,490</b>	<b>1,461</b>
2	頭数(頭)	965.0	1,074.0	882.0	830.0	829.0	742.0	867.0	906.0	759.0	653.0	665.0	788.0	
	重量(ト)	373	421	341	324	327	295	344	360	308	256	265	322	
	金額(千円)	371,666	437,132	354,640	345,450	341,978	322,364	390,599	443,771	365,913	269,810	278,795	330,823	
	平均価格(円)	<b>995</b>	<b>1,039</b>	<b>1,040</b>	<b>1,067</b>	<b>1,045</b>	<b>1,094</b>	<b>1,136</b>	<b>1,232</b>	<b>1,188</b>	<b>1,054</b>	<b>1,053</b>	<b>1,029</b>	
1	頭数(頭)	167.0	132.0	149.0	178.0	197.0	193.0	189.0	183.0	140.0	219.0	184.0	227.0	
	重量(ト)	48	38	41	50	55	52	51	51	39	62	52	65	
	金額(千円)	24,605	21,750	23,911	27,786	28,703	29,104	33,251	36,021	21,853	32,196	28,678	36,595	
	平均価格(円)	<b>512</b>	<b>578</b>	<b>587</b>	<b>559</b>	<b>526</b>	<b>556</b>	<b>646</b>	<b>711</b>	<b>554</b>	<b>520</b>	<b>548</b>	<b>560</b>	
合計	頭数(頭)	2,278.0	2,086.0	1,892.0	2,244.0	1,818.0	1,885.0	2,050.0	2,348.0	2,198.0	1,676.0	1,714.0	2,014.0	
	重量(ト)	939	855	765	937	739	779	834	967	942	679	709	837	
	金額(千円)	1,267,515	1,126,976	1,023,463	1,351,923	990,626	1,109,727	1,201,973	1,547,688	1,494,102	903,183	981,565	1,120,865	
	平均価格(円)	<b>1,350</b>	<b>1,318</b>	<b>1,338</b>	<b>1,443</b>	<b>1,340</b>	<b>1,424</b>	<b>1,442</b>	<b>1,601</b>	<b>1,586</b>	<b>1,331</b>	<b>1,384</b>	<b>1,339</b>	

## 第10表

## 豚 卸売価格 (年度・月別)

		平成17年度	平成18年度	平成19年度	平成20年度	平成21年度	平成22年度	平成23年度	平成24年度	平成25年度	
極上	一般	頭数(頭)	40.0	47.0	166.0	140.0	100.0	23.0	33.0	30.0	18.0
		重量(ト)	3	4	12	11	8	2	3	2	1
		金額(千円)	1,856	2,550	7,364	6,398	4,442	2,085	1,927	1,904	1,032
		平均価格(円)	<b>616</b>	<b>721</b>	<b>590</b>	<b>605</b>	<b>590</b>	<b>1,194</b>	<b>764</b>	<b>833</b>	<b>749</b>
	予約相対	頭数(頭)	—	—	1.0	—	64.0	52.0	45.0	34.0	20.0
		重量(ト)	—	—	0	—	5	4	3	3	2
		金額(千円)	—	—	39	—	1,968	1,904	1,552	1,132	784
		平均価格(円)	—	—	<b>509</b>	—	<b>401</b>	<b>478</b>	<b>449</b>	<b>434</b>	<b>512</b>
	計	頭数(頭)	40.0	47.0	167.0	140.0	164.0	75.0	78.0	64.0	38.0
		重量(ト)	3	4	13	11	12	6	6	5	3
		金額(千円)	1,856	2,550	7,403	6,398	6,410	3,989	3,479	3,035	1,816
		平均価格(円)	<b>616</b>	<b>721</b>	<b>590</b>	<b>605</b>	<b>516</b>	<b>696</b>	<b>582</b>	<b>620</b>	<b>624</b>
上	一般	頭数(頭)	25,857.0	24,143.0	21,490.0	20,068.0	23,363.0	24,403.0	20,779.0	19,171.0	22,072.0
		重量(ト)	1,898	1,769	1,571	1,486	1,730	1,808	1,550	1,429	1,636
		金額(千円)	923,424	849,772	807,781	744,632	735,123	848,004	727,051	632,047	823,732
		平均価格(円)	<b>487</b>	<b>480</b>	<b>514</b>	<b>501</b>	<b>425</b>	<b>469</b>	<b>469</b>	<b>442</b>	<b>503</b>
	予約相対	頭数(頭)	2,191.0	2,624.0	5,191.0	9,363.0	22,402.0	27,761.0	24,850.0	26,165.0	30,112.0
		重量(ト)	161	193	377	700	1,697	2,092	1,882	1,978	2,267
		金額(千円)	74,098	89,677	188,085	334,438	720,490	975,224	857,180	856,544	1,109,623
		平均価格(円)	<b>461</b>	<b>464</b>	<b>499</b>	<b>478</b>	<b>424</b>	<b>466</b>	<b>456</b>	<b>433</b>	<b>489</b>
	計	頭数(頭)	28,048.0	26,767.0	26,681.0	29,431.0	45,765.0	52,164.0	45,629.0	45,336.0	52,184.0
		重量(ト)	2,059	1,962	1,948	2,187	3,428	3,900	3,431	3,407	3,903
		金額(千円)	997,522	939,449	995,866	1,079,070	1,455,613	1,823,228	1,584,231	1,488,590	1,933,355
		平均価格(円)	<b>485</b>	<b>479</b>	<b>511</b>	<b>494</b>	<b>425</b>	<b>467</b>	<b>462</b>	<b>437</b>	<b>495</b>
中	一般	頭数(頭)	20,548.0	16,810.0	14,515.0	13,261.0	15,050.0	17,155.0	19,368.0	19,832.0	19,903.0
		重量(ト)	1,497	1,226	1,050	987	1,126	1,277	1,449	1,477	1,464
		金額(千円)	676,125	558,969	506,470	465,273	450,934	570,107	642,051	619,684	706,867
		平均価格(円)	<b>452</b>	<b>456</b>	<b>482</b>	<b>471</b>	<b>400</b>	<b>447</b>	<b>443</b>	<b>420</b>	<b>483</b>
	予約相対	頭数(頭)	1,260.0	1,368.0	3,965.0	7,122.0	16,107.0	18,179.0	20,969.0	20,792.0	19,415.0
		重量(ト)	92	101	282	546	1,265	1,415	1,632	1,612	1,500
		金額(千円)	42,945	45,091	134,328	240,438	518,307	641,134	730,603	686,543	719,698
		平均価格(円)	<b>467</b>	<b>444</b>	<b>476</b>	<b>440</b>	<b>410</b>	<b>453</b>	<b>448</b>	<b>426</b>	<b>480</b>
	計	頭数(頭)	21,808.0	18,178.0	18,480.0	20,383.0	31,157.0	35,334.0	40,337.0	40,624.0	39,318.0
		重量(ト)	1,589	1,328	1,332	1,533	2,391	2,691	3,080	3,089	2,964
		金額(千円)	719,069	604,059	640,798	705,710	969,241	1,211,241	1,372,653	1,306,227	1,426,565
		平均価格(円)	<b>453</b>	<b>455</b>	<b>481</b>	<b>460</b>	<b>405</b>	<b>450</b>	<b>446</b>	<b>423</b>	<b>481</b>
並	一般	頭数(頭)	11,236.0	9,308.0	7,296.0	6,300.0	7,349.0	9,641.0	11,745.0	10,662.0	8,455.0
		重量(ト)	817	677	523	470	563	726	895	813	645
		金額(千円)	340,988	288,419	230,215	199,088	202,363	294,225	374,391	319,800	287,702
		平均価格(円)	<b>417</b>	<b>426</b>	<b>440</b>	<b>423</b>	<b>359</b>	<b>405</b>	<b>418</b>	<b>393</b>	<b>446</b>
	予約相対	頭数(頭)	499.0	496.0	1,560.0	2,687.0	5,550.0	7,672.0	10,201.0	8,672.0	7,462.0
		重量(ト)	39	38	112	200	439	605	798	676	577
		金額(千円)	19,287	16,276	50,820	80,928	162,449	257,968	349,168	276,003	258,612
		平均価格(円)	<b>494</b>	<b>426</b>	<b>456</b>	<b>405</b>	<b>370</b>	<b>426</b>	<b>438</b>	<b>408</b>	<b>448</b>
	計	頭数(頭)	11,735.0	9,804.0	8,856.0	8,987.0	12,899.0	17,313.0	21,946.0	19,334.0	15,917.0
		重量(ト)	856	716	634	670	1,002	1,331	1,693	1,488	1,222
		金額(千円)	360,275	304,695	281,035	280,016	364,812	552,192	723,558	595,803	546,314
		平均価格(円)	<b>421</b>	<b>426</b>	<b>443</b>	<b>418</b>	<b>364</b>	<b>415</b>	<b>427</b>	<b>400</b>	<b>447</b>
等外	一般	頭数(頭)	3,263.0	3,639.0	3,843.0	3,125.0	4,152.0	3,909.0	4,930.0	4,878.0	4,924.0
		重量(ト)	321	383	391	339	449	396	474	489	495
		金額(千円)	75,540	96,087	101,777	98,013	88,159	87,121	135,516	128,907	139,665
		平均価格(円)	<b>235</b>	<b>251</b>	<b>260</b>	<b>289</b>	<b>196</b>	<b>220</b>	<b>286</b>	<b>263</b>	<b>282</b>
	予約相対	頭数(頭)	36.0	37.0	143.0	100.0	264.0	341.0	509.0	277.0	285.0
		重量(ト)	3	3	10	8	21	26	39	21	21
		金額(千円)	1,388	781	3,724	2,667	7,144	10,616	16,893	7,767	8,389
		平均価格(円)	<b>491</b>	<b>261</b>	<b>383</b>	<b>355</b>	<b>341</b>	<b>405</b>	<b>429</b>	<b>375</b>	<b>393</b>
	計	頭数(頭)	3,299.0	3,676.0	3,986.0	3,225.0	4,416.0	4,250.0	5,439.0	5,155.0	5,209.0
		重量(ト)	324	386	401	347	470	422	513	510	516
		金額(千円)	76,928	96,868	105,501	100,680	95,303	97,737	152,410	136,674	148,054
		平均価格(円)	<b>237</b>	<b>251</b>	<b>263</b>	<b>290</b>	<b>203</b>	<b>232</b>	<b>297</b>	<b>268</b>	<b>287</b>
合計	一般	頭数(頭)	60,944.0	53,947.0	47,310.0	42,894.0	50,014.0	55,131.0	56,855.0	54,573.0	55,372.0
		重量(ト)	4,536	4,059	3,548	3,293	3,876	4,208	4,370	4,210	4,241
		金額(千円)	2,017,933	1,795,796	1,653,607	1,513,404	1,481,021	1,801,542	1,880,936	1,702,342	1,958,998
		平均価格(円)	<b>445</b>	<b>442</b>	<b>466</b>	<b>460</b>	<b>382</b>	<b>428</b>	<b>430</b>	<b>404</b>	<b>462</b>
	予約相対	頭数(頭)	3,986.0	4,525.0	10,860.0	19,272.0	44,387.0	54,005.0	56,574.0	55,940.0	57,294.0
		重量(ト)	294	336	780	1,454	3,427	4,142	4,354	4,290	4,367
		金額(千円)	137,718	151,824	376,996	658,471	1,410,359	1,886,845	1,955,396	1,827,988	2,097,106
		平均価格(円)	<b>468</b>	<b>452</b>	<b>483</b>	<b>453</b>	<b>411</b>	<b>456</b>	<b>449</b>	<b>426</b>	<b>480</b>
	合計	頭数(頭)	64,930.0	58,472.0	58,170.0	62,166.0	94,401.0	109,136.0	113,429.0	110,513.0	112,666.0
		重量(ト)	4,831	4,395	4,329	4,747	7,304	8,350	8,724	8,499	8,608
		金額(千円)	2,155,651	1,947,620	2,030,603	2,171,875	2,891,380	3,688,388	3,836,332	3,530,330	4,056,104
		平均価格(円)	<b>446</b>	<b>443</b>	<b>469</b>	<b>458</b>	<b>396</b>	<b>442</b>	<b>440</b>	<b>415</b>	<b>471</b>

4月	5月	6月	7月	8月	9月	10月	11月	12月	1月	2月	3月
3.0	1.0	—	1.0	3.0	1.0	2.0	1.0	1.0	1.0	1.0	3.0
0	0	—	0	0	0	0	0	0	0	0	0
238	45	—	47	136	42	86	42	184	44	40	128
<b>1,030</b>	<b>594</b>	<b>—</b>	<b>610</b>	<b>597</b>	<b>541</b>	<b>560</b>	<b>547</b>	<b>2,371</b>	<b>575</b>	<b>516</b>	<b>563</b>
—	2.0	3.0	4.0	2.0	—	1.0	3.0	2.0	1.0	1.0	1.0
0	0	0	0	0	—	0	0	0	0	0	0
0	80	116	160	80	—	38	116	83	33	37	41
<b>—</b>	<b>525</b>	<b>497</b>	<b>523</b>	<b>534</b>	<b>—</b>	<b>487</b>	<b>503</b>	<b>540</b>	<b>444</b>	<b>487</b>	<b>533</b>
3.0	3.0	3.0	5.0	5.0	1.0	3.0	4.0	3.0	2.0	2.0	4.0
0	0	0	0	0	0	0	0	0	0	0	0
238	125	116	207	217	42	124	158	268	77	77	169
<b>1,030</b>	<b>548</b>	<b>497</b>	<b>541</b>	<b>572</b>	<b>541</b>	<b>536</b>	<b>514</b>	<b>1,153</b>	<b>510</b>	<b>501</b>	<b>556</b>
1,744.0	1,600.0	1,562.0	1,613.0	1,403.0	1,615.0	2,149.0	2,272.0	2,361.0	1,945.0	1,899.0	1,909.0
130	120	115	118	102	118	159	170	175	145	142	142
57,703	62,530	57,922	64,306	52,919	61,623	75,478	81,233	93,713	71,474	72,532	72,300
<b>445</b>	<b>521</b>	<b>502</b>	<b>544</b>	<b>519</b>	<b>521</b>	<b>474</b>	<b>478</b>	<b>537</b>	<b>492</b>	<b>511</b>	<b>510</b>
2,230.0	2,356.0	2,139.0	2,454.0	2,287.0	2,410.0	2,853.0	2,933.0	3,362.0	2,567.0	2,454.0	2,067.0
169	178	161	185	171	180	214	222	251	193	186	156
75,634	89,938	78,477	94,819	88,735	91,404	99,116	104,578	131,912	89,683	87,854	77,474
<b>448</b>	<b>505</b>	<b>486</b>	<b>512</b>	<b>519</b>	<b>506</b>	<b>462</b>	<b>471</b>	<b>527</b>	<b>464</b>	<b>473</b>	<b>497</b>
3,974.0	3,956.0	3,701.0	4,067.0	3,690.0	4,025.0	5,002.0	5,205.0	5,723.0	4,512.0	4,353.0	3,976.0
298	298	277	304	273	299	374	392	425	339	328	298
133,337	152,468	136,399	159,125	141,654	153,027	174,593	185,811	225,625	161,157	160,386	149,774
<b>447</b>	<b>511</b>	<b>493</b>	<b>524</b>	<b>519</b>	<b>512</b>	<b>467</b>	<b>474</b>	<b>531</b>	<b>476</b>	<b>489</b>	<b>503</b>
1,738.0	1,614.0	1,448.0	1,532.0	1,522.0	1,817.0	2,287.0	1,872.0	1,873.0	1,433.0	1,543.0	1,224.0
130	123	107	111	107	129	167	140	137	108	116	91
54,769	61,043	51,284	58,708	53,428	63,179	74,303	64,717	72,046	51,028	57,418	44,945
<b>421</b>	<b>497</b>	<b>481</b>	<b>529</b>	<b>497</b>	<b>488</b>	<b>446</b>	<b>463</b>	<b>526</b>	<b>474</b>	<b>497</b>	<b>496</b>
1,856.0	1,617.0	1,411.0	1,609.0	1,317.0	1,781.0	1,930.0	1,768.0	1,599.0	1,703.0	1,569.0	1,255.0
143	125	108	123	99	137	149	139	122	134	123	98
62,729	62,283	52,087	62,063	50,652	68,237	67,509	65,092	63,347	60,244	57,306	48,148
<b>438</b>	<b>499</b>	<b>482</b>	<b>504</b>	<b>512</b>	<b>497</b>	<b>453</b>	<b>468</b>	<b>519</b>	<b>451</b>	<b>466</b>	<b>493</b>
3,594.0	3,231.0	2,859.0	3,141.0	2,839.0	3,598.0	4,217.0	3,640.0	3,472.0	3,136.0	3,112.0	2,479.0
273	248	215	234	206	267	316	279	259	241	238	188
117,497	123,326	103,371	120,771	104,080	131,416	141,812	129,809	135,393	111,273	114,724	93,093
<b>430</b>	<b>498</b>	<b>482</b>	<b>516</b>	<b>504</b>	<b>493</b>	<b>449</b>	<b>466</b>	<b>523</b>	<b>461</b>	<b>481</b>	<b>494</b>
964.0	914.0	607.0	672.0	686.0	592.0	714.0	698.0	645.0	629.0	672.0	662.0
74	73	46	50	48	42	53	54	50	51	53	51
29,702	33,869	20,463	23,603	21,356	18,607	22,132	23,382	24,441	22,423	24,724	23,002
<b>399</b>	<b>467</b>	<b>445</b>	<b>476</b>	<b>447</b>	<b>440</b>	<b>419</b>	<b>437</b>	<b>484</b>	<b>442</b>	<b>466</b>	<b>447</b>
810.0	865.0	710.0	756.0	611.0	543.0	564.0	601.0	544.0	603.0	445.0	410.0
62	68	54	57	45	42	44	48	42	49	35	32
25,904	31,072	24,753	27,634	21,508	19,002	18,618	20,512	20,532	19,384	15,152	14,542
<b>416</b>	<b>457</b>	<b>461</b>	<b>482</b>	<b>474</b>	<b>456</b>	<b>428</b>	<b>430</b>	<b>485</b>	<b>398</b>	<b>435</b>	<b>456</b>
1,774.0	1,779.0	1,317.0	1,428.0	1,297.0	1,135.0	1,278.0	1,299.0	1,189.0	1,232.0	1,117.0	1,072.0
137	141	100	107	93	84	96	101	93	99	88	83
55,607	64,941	45,216	51,236	42,864	37,609	40,750	43,893	44,972	41,806	39,877	37,543
<b>407</b>	<b>462</b>	<b>454</b>	<b>479</b>	<b>460</b>	<b>448</b>	<b>423</b>	<b>433</b>	<b>484</b>	<b>420</b>	<b>454</b>	<b>450</b>
443.0	430.0	415.0	480.0	425.0	376.0	376.0	395.0	410.0	307.0	395.0	472.0
46	44	42	48	41	39	40	40	40	34	40	41
10,779	11,096	10,449	13,803	12,342	11,479	11,565	11,603	12,206	9,729	12,326	12,287
<b>236</b>	<b>253</b>	<b>250</b>	<b>286</b>	<b>299</b>	<b>294</b>	<b>287</b>	<b>293</b>	<b>304</b>	<b>290</b>	<b>308</b>	<b>301</b>
39.0	35.0	42.0	29.0	30.0	16.0	10.0	20.0	9.0	11.0	20.0	24.0
3	3	3	2	2	2	1	1	1	1	1	2
1,058	1,166	1,215	911	826	499	257	585	284	324	549	715
<b>368</b>	<b>416</b>	<b>402</b>	<b>430</b>	<b>416</b>	<b>302</b>	<b>371</b>	<b>402</b>	<b>451</b>	<b>364</b>	<b>380</b>	<b>402</b>
482.0	465.0	457.0	509.0	455.0	392.0	386.0	415.0	419.0	318.0	415.0	496.0
49	47	45	50	43	41	41	41	41	34	41	43
11,837	12,262	11,665	14,714	13,168	11,978	11,821	12,189	12,489	10,052	12,875	13,003
<b>244</b>	<b>263</b>	<b>260</b>	<b>292</b>	<b>304</b>	<b>294</b>	<b>288</b>	<b>297</b>	<b>307</b>	<b>292</b>	<b>311</b>	<b>305</b>
4,892.0	4,559.0	4,032.0	4,298.0	4,039.0	4,401.0	5,528.0	5,238.0	5,290.0	4,315.0	4,510.0	4,270.0
380	359	310	327	299	329	419	403	402	337	350	325
153,191	168,583	140,118	160,467	140,181	154,929	183,562	180,977	202,589	154,698	167,041	152,662
<b>403</b>	<b>469</b>	<b>452</b>	<b>490</b>	<b>469</b>	<b>471</b>	<b>438</b>	<b>449</b>	<b>504</b>	<b>459</b>	<b>477</b>	<b>470</b>
4,935.0	4,875.0	4,305.0	4,852.0	4,247.0	4,750.0	5,358.0	5,325.0	5,516.0	4,885.0	4,489.0	3,757.0
377	374	326	368	317	361	408	411	416	377	345	287
165,325	184,539	156,647	185,586	161,801	179,142	185,538	190,883	216,158	169,667	160,899	140,920
<b>438</b>	<b>494</b>	<b>480</b>	<b>504</b>	<b>510</b>	<b>496</b>	<b>455</b>	<b>465</b>	<b>520</b>	<b>450</b>	<b>466</b>	<b>491</b>
9,827.0	9,434.0	8,337.0	9,150.0	8,286.0	9,151.0	10,886.0	10,563.0	10,806.0	9,200.0	8,999.0	8,027.0
757	733	636	695	616	690	827	813	818	714	696	612
318,516	353,122	296,766	346,053	301,982	334,072	369,100	371,860	418,747	324,365	327,940	293,582
<b>421</b>	<b>482</b>	<b>466</b>	<b>498</b>	<b>490</b>	<b>484</b>	<b>446</b>	<b>457</b>	<b>512</b>	<b>454</b>	<b>471</b>	<b>479</b>

※買付枝肉は、格付けを行わないため含まない。