

## ◇ 水産物の取扱状況

## 水産物の取扱実績について（暦年）

（総括）

開場日数は、前年から2日減少し、283日であった。

卸売業者の取扱実績は、数量70,382tで前年より11,915t(14.5%)減少、金額45,722,264千円で前年より2,168,574千円(4.5%)減少した。kg当たりの単価は650円で、前年に比べ68円(11.6%)上回った。

なお、市場取扱実績は、数量70,420t、金額45,876,864千円となった。

卸売業者取扱実績の区分ごとの内容は下記のとおり

### ○生鮮水産物

生鮮水産物全体の取扱数量は61,508tで前年に比較して14.6%減、取扱金額は35,874,041千円で前年より4.5%減となった。単価は583円で前年より11.8%増となった。

当市場の主要品目であるさば類・ぶり類・あじ類・いか類のすべてで取扱数量は前年を下回った。

青物全体の取扱数量は21,606tで、前年より22.0%減となり、取扱金額は5,072,013千円で前年より3.9%減となった。

青物以外の魚種については、取扱数量は39,902tで前年より9.9%減となり、取扱金額は30,802,027千円で前年より4.6%減となった。

### ○冷凍水産物

冷凍水産物については、主たる品目のえび類の取扱数量は前年より増加したものの、全体の取扱数量は6,371tで前年より15.4%減で、取扱金額も6,896,918千円で前年より5.3%減となった。単価は1,082円で前年より11.9%増となった。

### ○塩干加工品

塩干加工品については、主たる品目のさけ・ます類の取扱数量が減少し、全体の取扱数量も2,503tで前年より9.7%減となり、取扱金額も2,951,305千円で前年より3.3%減となった。単価は1,179円で前年より7.0%増となった。

## 水産物の取扱実績について（年度）

（総括）

開場日数は、前年度から3日減少し、282日であった。

卸売業者の取扱実績は、数量 69,954 t で前年度より 8,263 t (10.6%) 減少、金額 45,544,213 千円で前年度より 1,974,935 千円(4.2%) 減少した。kg 当たりの単価は 651 円で、前年度に比べ 43 円(7.2%) 上回った。

なお、市場取扱実績は、数量 69,992 t , 金額 45,696,942 千円となった。

卸売業者取扱実績の区分ごとの内容は下記のとおり

### ○生鮮水産物

生鮮水産物全体の取扱数量は 60,939 t で前年度に比較して 10.7%減、取扱金額は 35,732,827 千円で前年度より 4.1%減となった。単価は 586 円で前年度より 7.4%増となった。

当市場の主要品目であるさば類・ぶり類・あじ類・いか類のうち、ぶり類の取扱数量は前年度を上回ったが、さば類・あじ類・いか類は前年度を下回った。

青物全体の取扱数量は 20,993 t で、前年度より 20.0%減となり、取扱金額も 5,155,821 千円で前年度より 1.2%減となった。

青物以外の魚種についても、取扱数量は 39,946 t で前年度より 4.9%減となり、取扱金額も 30,577,005 千円で前年度より 4.6%減となった。

### ○冷凍水産物

冷凍水産物については、主たる品目のえび類の取扱は前年度より増加したものの、全体の取扱数量は 6,573 t で前年度より 9.0%減で、取扱金額も 6,865,489 千円と前年度より 4.6%減となった。単価は 1,044 円で前年度より 4.9%増となった。

### ○塩干加工品

塩干加工品については、主たる品目のさけ・ます類の取扱数量が減少し、全体の取扱数量も 2,442 t で前年度より 11.4%減で、取扱金額も 2,945,898 千円で前年度より 3.7%減となった。単価は 1,206 円で前年度より 8.7%増となった。

## 年次別・種類別

年	市場総取扱高			卸売計			生鮮水産物					
	取扱高	指数	単価	取扱高	指数	単価	青物					
							取扱高	指数	単価	取扱高	指数	単価
19	124,015,908	100	555	123,912,735	100	553	106,907,590	100	505	35,873,909	100	213
	68,817,482,463	100		68,469,865,668	100		54,011,091,012	100		7,657,524,101	100	
20	108,135,101	87	598	108,041,461	87	595	94,668,688	89	534	29,244,069	82	240
	64,614,254,118	94		64,301,931,429	94		50,559,385,846	94		7,027,622,474	92	
21	101,698,993	82	535	101,607,582	82	533	89,968,398	84	487	30,111,135	84	200
	54,436,394,008	79		54,149,315,976	79		43,849,881,520	81		6,035,815,921	79	
22	99,620,786	80	519	99,537,390	80	517	86,315,640	81	475	28,277,739	79	203
	51,716,480,090	75		51,461,801,397	75		41,031,932,782	76		5,730,931,000	75	
23	93,364,230	75	516	93,277,828	75	514	81,222,653	76	470	27,886,240	78	227
	48,213,217,638	70		47,941,530,713	70		38,214,732,799	71		6,328,613,908	83	
24	84,822,561	68	533	84,736,502	68	530	72,741,356	68	487	26,758,117	75	215
	45,239,643,810	66		44,948,159,259	66		35,414,913,364	66		5,761,136,654	75	
25	78,882,536	64	559	78,816,129	64	557	67,933,493	64	501	22,549,648	63	234
	44,104,682,040	64		43,873,348,662	64		34,025,457,559	63		5,271,548,587	69	
26	74,726,057	60	612	74,667,722	60	610	63,973,163	60	549	20,672,600	58	259
	45,728,966,651	66		45,529,180,145	66		35,153,214,740	65		5,361,574,389	70	
27	82,339,806	66	584	82,297,299	66	582	71,995,549	67	522	27,684,795	77	191
	48,049,789,788	70		47,890,837,552	70		37,555,363,452	70		5,280,330,786	69	
28	70,420,211	57	651	70,381,865	57	650	61,507,617	58	583	21,605,754	60	235
	45,876,863,694	67		45,722,263,717	67		35,874,040,746	66		5,072,013,404	66	

# 市場取扱高

<単位>  
 取扱高 上段…kg  
 下段…円  
 指数:%  
 単価:円

									仲卸業者取扱高 (仲卸業者場外買付)		
その他			冷凍水産物			塩干加工品					
取扱高	指数	単価	取扱高	指数	単価	取扱高	指数	単価	取扱高	指数	単価
71,033,681	100	653	11,160,677	100	961	5,844,468	100	639	103,173	100	3,369
46,353,566,911	100		10,721,697,656	100		3,737,077,000	100		347,616,795	100	
65,424,619	92	665	8,948,189	80	1,163	4,424,584	76	755	93,640	91	3,335
43,531,763,372	94		10,403,731,545	97		3,338,814,038	89		312,322,689	90	
59,857,263	84	632	6,913,181	62	976	4,726,003	81	752	91,411	89	3,141
37,814,065,599	82		6,744,013,939	63		3,555,420,517	95		287,078,032	83	
58,037,901	82	608	8,018,710	72	836	5,203,040	89	716	83,396	81	3,054
35,301,001,782	76		6,705,272,214	63		3,724,596,401	100		254,678,693	73	
53,336,413	75	598	8,139,226	73	846	3,915,949	67	725	86,402	84	3,144
31,886,118,891	69		6,888,263,129	64		2,838,534,785	76		271,686,925	78	
45,983,239	65	645	8,634,624	77	790	3,360,522	57	808	86,059	83	3,387
29,653,776,710	64		6,818,094,988	64		2,715,150,907	73		291,484,551	84	
45,383,845	64	634	7,903,675	71	872	2,978,961	51	991	66,407	64	3,484
28,753,908,972	62		6,895,320,933	64		2,952,570,170	79		231,333,378	67	
43,300,563	61	688	8,062,635	72	911	2,631,924	45	1,151	58,335	57	3,425
29,791,640,351	64		7,345,844,636	69		3,030,120,769	81		199,786,506	57	
44,310,754	62	728	7,530,403	67	967	2,771,347	47	1,102	42,507	41	3,739
32,275,032,666	70		7,282,347,867	68		3,053,126,233	82		158,952,236	46	
39,901,863	56	772	6,371,569	57	1,082	2,502,679	43	1,179	38,346	37	4,032
30,802,027,342	66		6,896,918,153	64		2,951,304,818	79		154,599,977	44	

## 年度別・種類別

年度	市場総取扱高			卸売計			生鮮水産物					
	取扱高	指数	単価	取扱高	指数	単価	青物					
							取扱高	指数	単価	取扱高	指数	単価
19	116,505,505	100	576	116,404,467	100	573	99,950,592	100	526	32,168,042	100	230
	67,088,825,585	100		66,754,181,815	100		52,524,761,064	100		7,384,418,170	100	
20	106,829,882	92	596	106,739,120	92	594	94,415,345	94	526	28,814,646	90	229
	63,673,702,723	95		63,367,062,919	95		49,691,682,423	95		6,599,305,917	89	
21	102,912,565	88	513	102,818,333	88	511	90,739,173	91	474	31,537,477	98	194
	52,800,685,739	79		52,515,092,128	79		42,973,675,310	82		6,125,904,822	83	
22	96,790,301	83	519	96,711,611	83	517	83,724,202	84	473	27,983,939	87	210
	50,230,625,889	75		49,983,823,172	75		39,588,071,656	75		5,870,348,543	79	
23	91,032,103	78	523	90,941,216	78	521	78,827,951	79	479	27,006,778	84	225
	47,638,826,259	71		47,352,851,551	71		37,741,118,113	72		6,083,453,493	82	
24	84,685,634	73	527	84,603,337	73	524	72,872,685	73	476	28,041,639	87	205
	44,601,580,695	66		44,318,789,043	66		34,723,145,887	66		5,735,519,300	78	
25	77,306,127	66	576	77,244,492	66	573	66,454,866	66	517	21,116,960	66	254
	44,511,637,857	66		44,293,314,416	66		34,334,396,794	65		5,363,332,756	73	
26	78,612,685	67	596	78,554,281	67	594	67,797,979	68	534	23,303,801	72	230
	46,866,995,712	70		46,672,155,851	70		36,233,242,899	69		5,366,051,932	73	
27	78,255,067	67	609	78,216,873	67	608	68,234,346	68	546	26,248,491	82	199
	47,670,697,845	71		47,519,147,768	71		37,263,302,349	71		5,216,377,227	71	
28	69,992,315	60	653	69,954,357	60	651	60,939,163	61	586	20,992,970	65	246
	45,696,942,157	68		45,544,213,454	68		35,732,826,505	68		5,155,821,193	70	

# 市場取扱高

<単位>  
 取扱高 上段…kg  
           下段…円  
 指数 %  
 単価 円

									仲卸業者取扱高 (仲卸業者場外買付)		
その他			冷凍水産物			塩干加工品					
取扱高	指数	単価	取扱高	指数	単価	取扱高	指数	単価	取扱高	指数	単価
67,782,550	100	666	10,807,312	100	985	5,646,563	100	635	101,038	100	3,312
45,140,342,894	100		10,641,716,064	100		3,587,704,687	100		334,643,770	100	
65,600,699	97	657	8,287,930	77	1,253	4,035,845	71	816	90,762	90	3,379
43,092,376,506	95		10,380,665,029	98		3,294,715,467	92		306,639,804	92	
59,201,696	87	622	6,994,773	65	835	5,084,387	90	727	94,232	93	3,031
36,847,770,488	82		5,843,113,447	55		3,698,303,371	103		285,593,611	85	
55,740,263	82	605	7,945,872	74	846	5,041,537	89	729	78,690	78	3,136
33,717,723,113	75		6,719,832,574	63		3,675,918,942	102		246,802,717	74	
51,821,173	76	611	8,307,344	77	838	3,805,921	67	696	90,887	90	3,146
31,657,664,620	70		6,963,529,992	65		2,648,203,446	74		285,974,708	85	
44,831,046	66	647	8,560,994	79	795	3,169,658	56	879	82,297	81	3,436
28,987,626,587	64		6,809,182,302	64		2,786,460,854	78		282,791,652	85	
45,337,906	67	639	7,869,762	73	880	2,919,864	52	1,038	61,635	61	3,542
28,971,064,038	64		6,926,913,468	65		3,032,004,154	85		218,323,441	65	
44,494,178	66	694	8,155,349	75	913	2,600,953	46	1,150	58,404	58	3,336
30,867,190,967	68		7,447,396,996	70		2,991,515,956	83		194,839,861	58	
41,985,855	62	763	7,226,055	67	996	2,756,472	49	1,110	38,194	38	3,968
32,046,925,122	71		7,196,011,633	68		3,059,833,786	85		151,550,077	45	
39,946,193	59	765	6,573,087	61	1,044	2,442,107	43	1,206	37,958	38	4,024
30,577,005,312	68		6,865,488,923	65		2,945,898,026	82		152,728,703	46	

## 月 別 市 場

		1月	2月	3月	4月	5月	6月	7月	8月	
卸売業者取扱高	卸売小計	数量	5,598,663	7,709,064	6,214,553	5,795,442	6,432,199	5,434,089	5,385,176	4,848,341
		金額	3,511,644,024	3,971,069,914	4,092,682,927	3,562,269,332	3,517,421,711	3,636,548,042	3,746,733,236	3,587,165,793
	生鮮	数量	5,000,805	6,924,073	5,485,191	4,920,383	5,686,001	4,747,876	4,703,735	4,049,049
		金額	2,931,729,744	3,230,729,042	3,293,961,056	2,692,220,844	2,819,212,309	2,904,085,609	2,918,988,717	2,718,882,113
	青物	数量	2,087,319	3,388,251	1,827,075	1,909,236	1,902,291	1,304,995	1,379,307	1,218,387
		金額	383,944,576	505,447,557	399,543,339	425,416,505	399,018,483	339,135,590	348,685,423	375,458,987
	その他の生鮮	数量	2,913,486	3,535,822	3,658,116	3,011,147	3,783,710	3,442,881	3,324,428	2,830,662
		金額	2,547,785,168	2,725,281,485	2,894,417,717	2,266,804,339	2,420,193,826	2,564,950,019	2,570,303,294	2,343,423,126
	冷凍	数量	437,303	585,603	513,807	651,158	556,628	477,286	464,652	586,768
		金額	399,820,003	516,036,616	548,089,742	611,948,713	485,865,180	500,711,268	583,218,683	628,032,757
	塩干加工	数量	160,555	199,388	215,555	223,901	189,570	208,927	216,789	212,524
		金額	180,094,277	224,304,256	250,632,129	258,099,775	212,344,222	231,751,165	244,525,836	240,250,923

仲卸業者 場外 取扱高	数量	2,150	2,413	2,885	3,178	3,079	2,967	4,359	3,692
	金額	8,347,104	8,678,697	11,114,083	11,884,532	11,591,964	12,260,446	19,662,044	14,821,925

市場 総取扱高	数量	5,600,813	7,711,477	6,217,438	5,798,620	6,435,278	5,437,056	5,389,535	4,852,033
	金額	3,519,991,128	3,979,748,611	4,103,797,010	3,574,153,864	3,529,013,675	3,648,808,488	3,766,395,280	3,601,987,718

市場開場日数	22	23	24	24	23	24	23	23
--------	----	----	----	----	----	----	----	----



# 取 扱 高

単位: 上段…kg  
下段…円

9月	10月	11月	12月	年計	1月	2月	3月	年度計
5,493,497	5,251,406	5,822,441	6,396,994	70,381,865	5,859,424	6,087,127	7,148,221	69,954,357
3,571,543,215	3,435,993,888	3,852,400,199	5,236,791,436	45,722,263,717	3,635,864,128	3,699,031,209	4,062,451,265	45,544,213,454
4,775,697	4,571,427	5,173,389	5,469,991	61,507,617	5,330,059	5,161,454	6,350,102	60,939,163
2,825,571,276	2,665,581,053	3,034,785,831	3,838,293,152	35,874,040,746	3,038,072,430	3,027,909,276	3,249,223,895	35,732,826,505
1,658,672	1,860,863	1,572,046	1,497,312	21,605,754	2,117,695	1,877,578	2,694,588	20,992,970
515,640,468	561,852,472	417,962,177	399,907,827	5,072,013,404	437,829,400	437,249,912	497,663,949	5,155,821,193
3,117,025	2,710,564	3,601,343	3,972,679	39,901,863	3,212,364	3,283,876	3,655,514	39,946,193
2,309,930,808	2,103,728,581	2,616,823,654	3,438,385,325	30,802,027,342	2,600,243,030	2,590,659,364	2,751,559,946	30,577,005,312
500,290	465,140	442,196	690,738	6,371,569	371,517	750,191	616,523	6,573,087
508,021,267	521,830,330	564,417,403	1,028,926,191	6,896,918,153	406,782,796	452,008,575	573,725,760	6,865,488,923
217,510	214,839	206,856	236,265	2,502,679	157,848	175,482	181,596	2,442,107
237,950,672	248,582,505	253,196,965	369,572,093	2,951,304,818	191,008,902	219,113,358	239,501,610	2,945,898,026

2,870	3,005	2,926	4,825	38,346	2,098	2,225	2,736	37,958
11,707,195	10,947,172	12,085,084	21,499,731	154,599,977	7,874,423	8,100,146	10,294,041	152,728,703

5,496,367	5,254,411	5,825,367	6,401,819	70,420,211	5,861,522	6,089,352	7,150,957	69,992,315
3,583,250,410	3,446,941,060	3,864,485,283	5,258,291,167	45,876,863,694	3,643,738,551	3,707,131,355	4,072,745,306	45,696,942,157

24	24	24	25	283	22	22	24	282
----	----	----	----	-----	----	----	----	-----

## 卸売月別平均単価

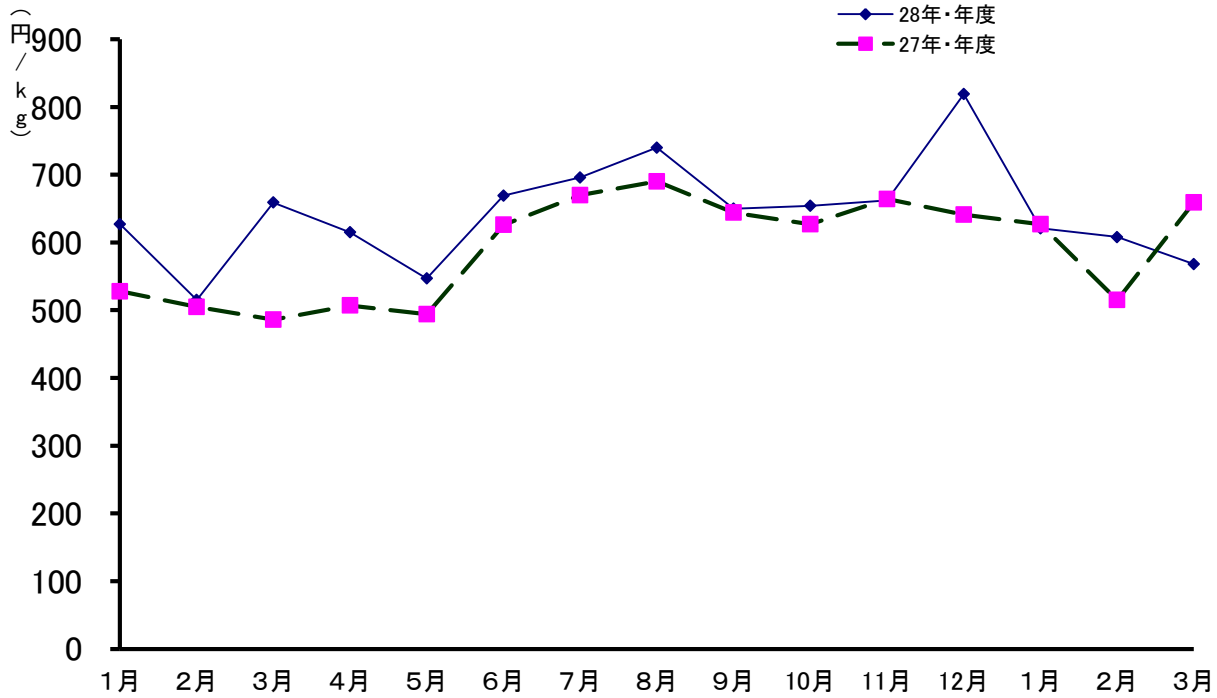

(単位：円/kg)

		年平均	1月	2月	3月	4月	5月	6月	7月	8月	9月	10月	11月	12月	1月	2月	3月	年平均
総平均	28年・年度	650	627	515	659	615	547	669	696	740	650	654	662	819	621	608	568	651
	27年・年度	582	528	505	486	507	494	626	670	690	644	627	664	641	627	515	659	608
生鮮	28年・年度	583	586	467	601	547	496	612	621	671	592	583	587	702	570	587	512	586
	27年・年度	522	488	458	435	448	444	572	595	621	589	567	600	552	586	467	601	546
冷凍	28年・年度	1,082	914	881	1,067	940	873	1,049	1,255	1,070	1,015	1,122	1,276	1,490	1,095	603	931	1,044
	27年・年度	967	943	794	817	870	789	948	1,158	1,055	946	1,035	1,022	1,204	914	881	1,067	996
塩干加工	28年・年度	1,179	1,122	1,125	1,163	1,153	1,120	1,109	1,128	1,130	1,094	1,157	1,224	1,564	1,210	1,249	1,319	1,206
	27年・年度	1,102	1,120	1,081	1,097	1,033	1,017	1,039	1,084	1,065	979	1,056	1,181	1,470	1,122	1,125	1,163	1,110

## 年次別取扱高の推移

年(暦年)	数量(トン)	指数	金額(千円)	指数
昭和 30 年	37,334	-	1,747,615	-
31	66,439	100	3,568,963	100
32	70,988	107	3,960,702	111
33	79,023	119	4,194,233	118
34	96,829	146	5,147,563	144
35	123,660	186	6,309,003	177
36	118,281	178	6,994,548	196
37	131,132	197	7,396,304	207
38	123,392	186	8,382,171	235
39	152,530	230	10,068,333	282
40	188,508	284	12,297,747	345
41	178,682	269	12,839,480	360
42	157,029	236	15,003,803	420
43	176,584	266	16,875,796	473
44	190,923	287	19,699,965	552
45	169,879	256	22,736,738	637
46	186,902	281	26,694,517	748
47	201,371	303	30,821,757	864
48	212,604	320	39,344,739	1,102
49	245,626	370	49,761,667	1,394
50	239,312	360	57,677,203	1,616
51	251,602	379	72,196,490	2,023
52	272,327	410	83,686,206	2,345
53	254,278	383	77,512,405	2,172
54	273,574	412	88,048,636	2,467
55	239,977	361	87,860,296	2,462
56	221,200	333	95,321,147	2,671
57	228,611	344	98,400,211	2,757
58	211,702	319	95,855,568	2,686
59	203,746	307	93,249,888	2,613
60	228,674	344	98,231,960	2,752
61	213,132	321	95,422,960	2,674
62	198,601	299	93,195,924	2,611
63	225,450	339	93,987,883	2,633
平成 元 年	221,255	333	97,211,790	2,724
2	190,990	287	99,863,873	2,798
3	191,293	288	107,760,624	3,019
4	193,481	291	104,620,991	2,931
5	194,322	292	102,199,847	2,864
6	190,570	287	100,214,578	2,808
7	196,787	296	103,623,051	2,903
8	230,256	347	110,014,612	3,083
9	209,820	316	110,075,114	3,084
10	203,755	307	102,696,918	2,878
11	191,323	288	100,844,737	2,826
12	181,772	274	97,393,583	2,729
13	173,026	260	88,660,932	2,484
14	164,434	247	87,140,474	2,442
15	155,567	234	79,246,472	2,220
16	152,734	230	75,621,948	2,119
17	140,879	212	72,728,994	2,038
18	128,329	193	70,850,512	1,985
19	123,913	187	68,469,866	1,918
20	108,041	163	64,301,931	1,802
21	101,608	153	54,149,316	1,517
22	99,537	150	51,461,801	1,442
23	93,278	140	47,941,531	1,343
24	84,737	128	44,948,159	1,259
25	78,816	119	43,873,349	1,229
26	74,668	112	45,529,180	1,276
27	82,297	124	47,890,838	1,342
28	70,382	106	45,722,264	1,281

※指数は、昭和30年6月開場のため、31年を基準年とした。

# 流通（実績）

集荷状況

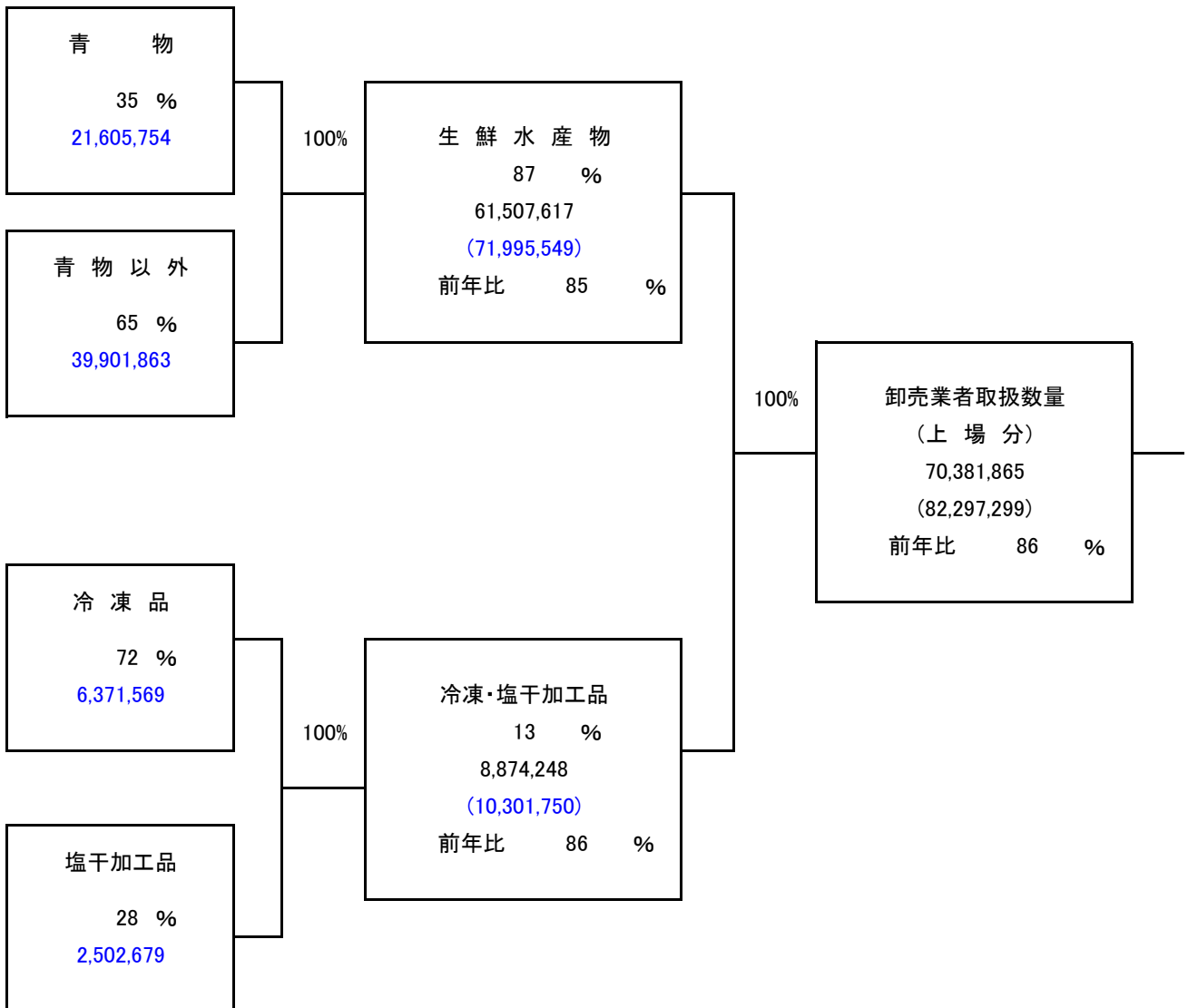

# 系 統 図

平成28年

分 荷 状 況

単位:数量 .....kg

( )内は前年取扱数量

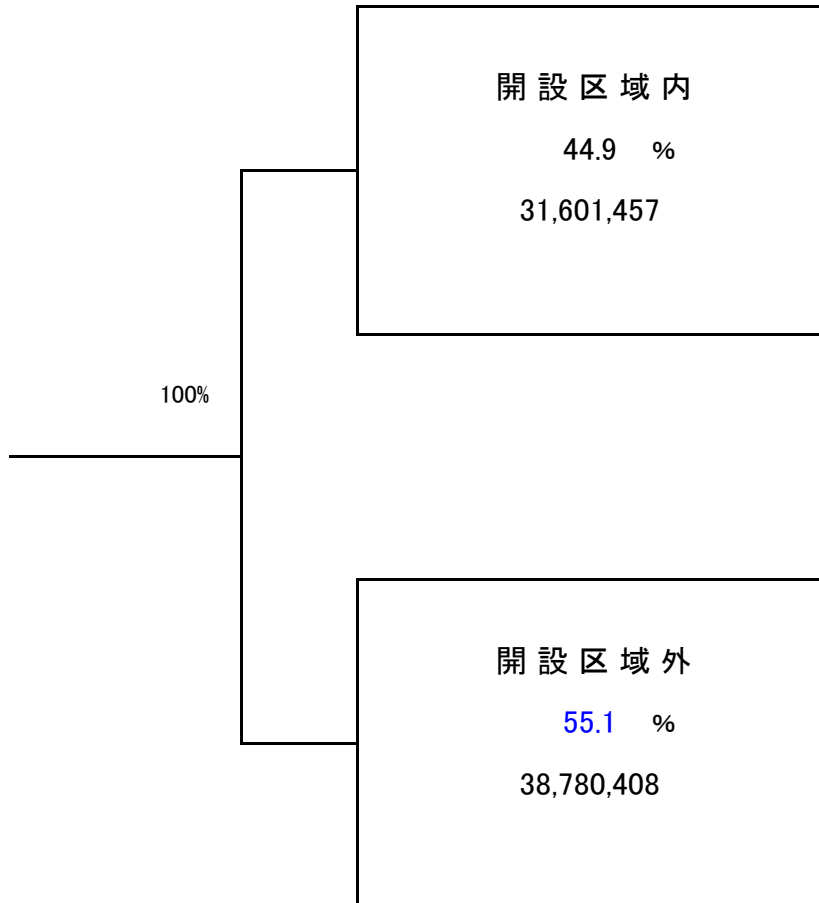

# 流通（実績）

集荷状況

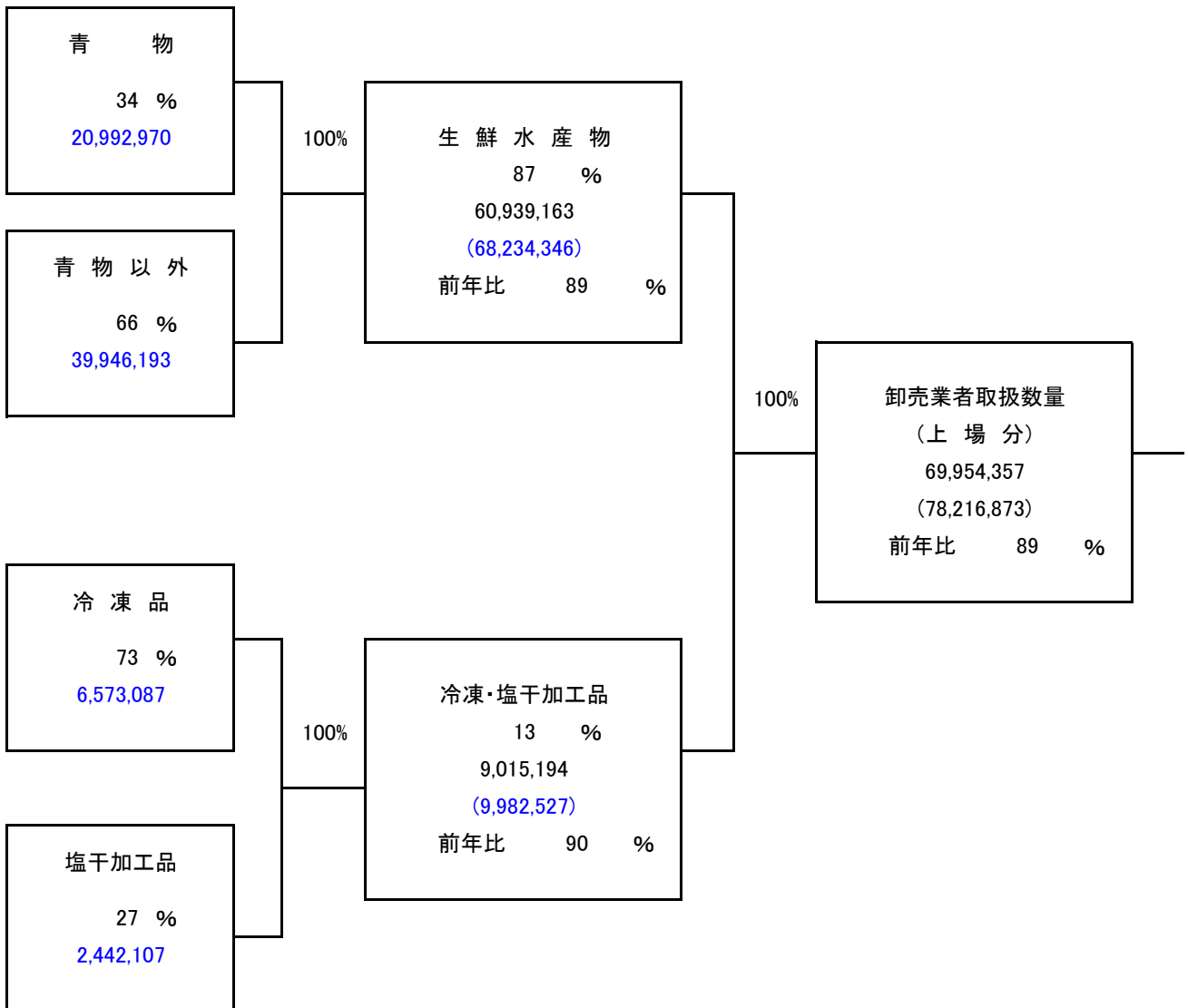

# 系 統 図

平成28年度

分 荷 状 況

単位:数量 .....kg

( )内は前年取扱数量

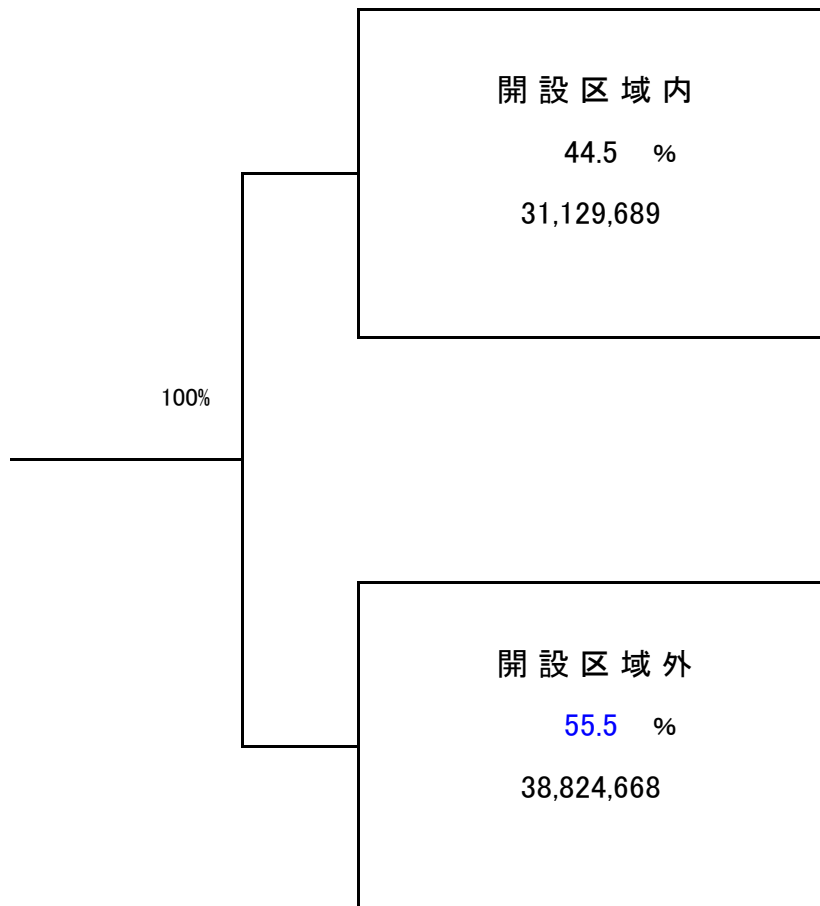

# 卸売業者別取扱高（暦年）

**数量** 計 70,381,865kg

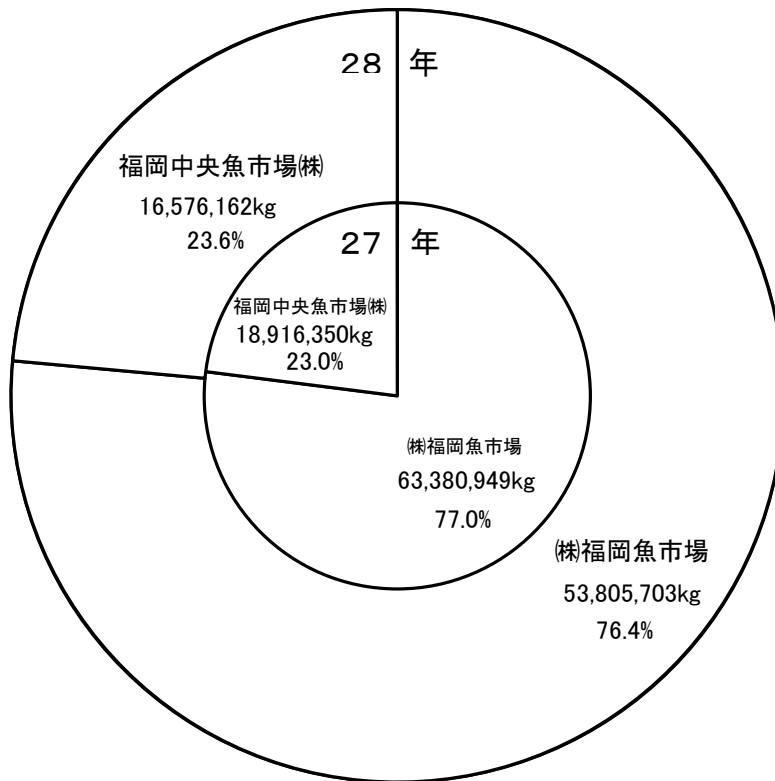

**金額** 計 45,722,263,717円

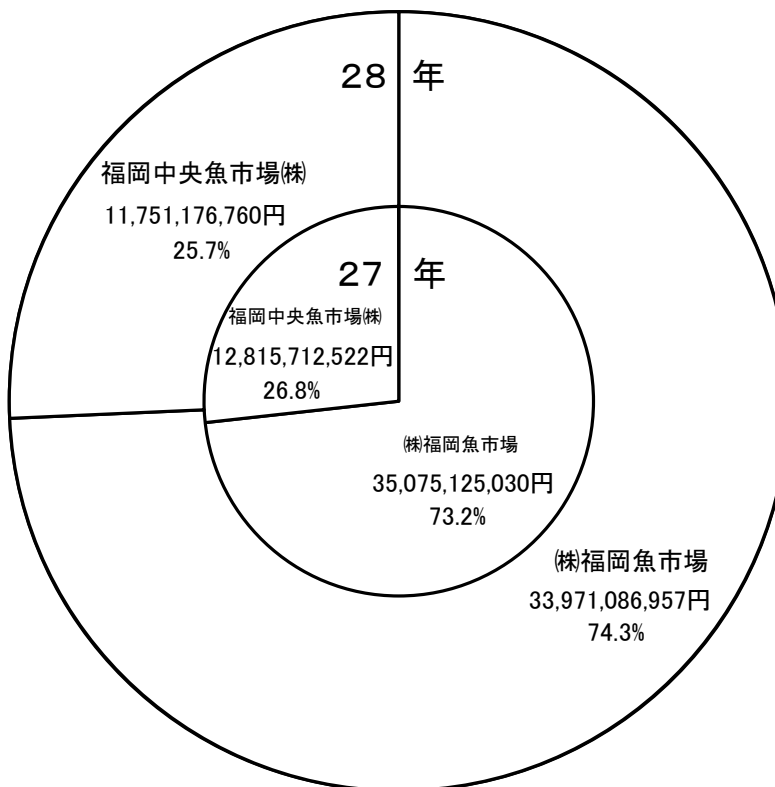



# 卸売業者別取扱高(年度)

数量

計69,954,357kg

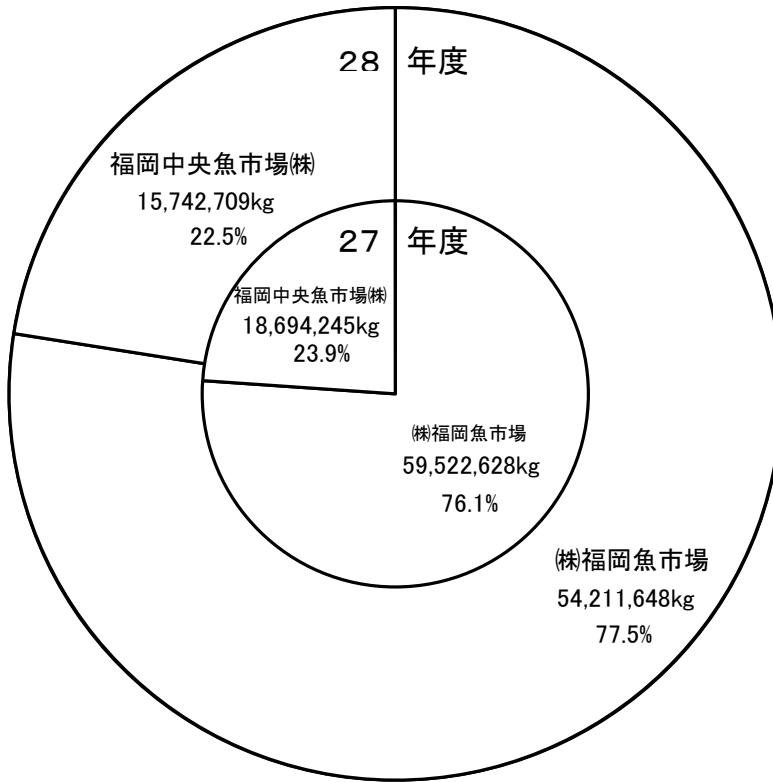

金額

計 45,544,213,454円

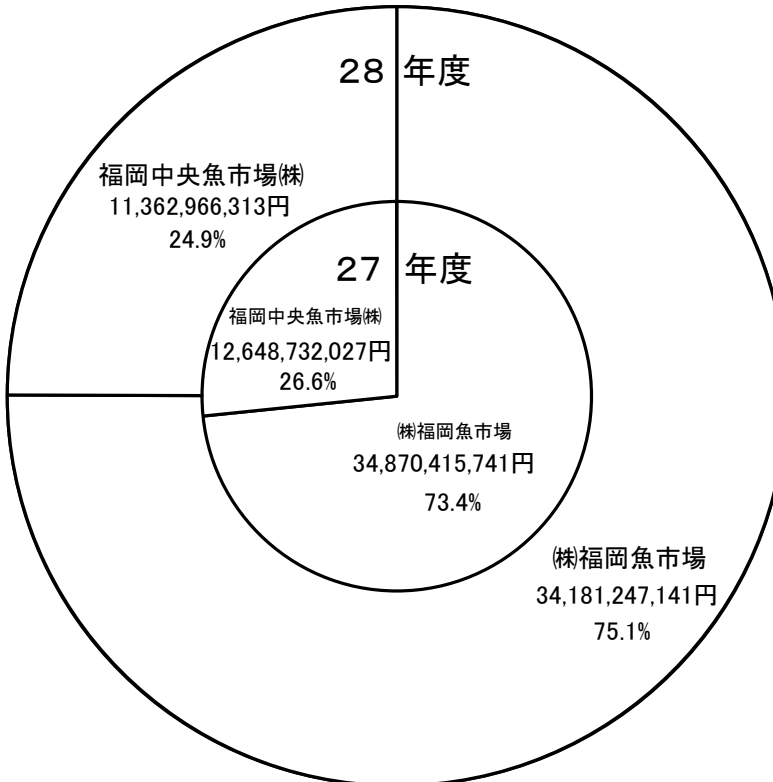

## 卸売業者年次別・種類別取扱高

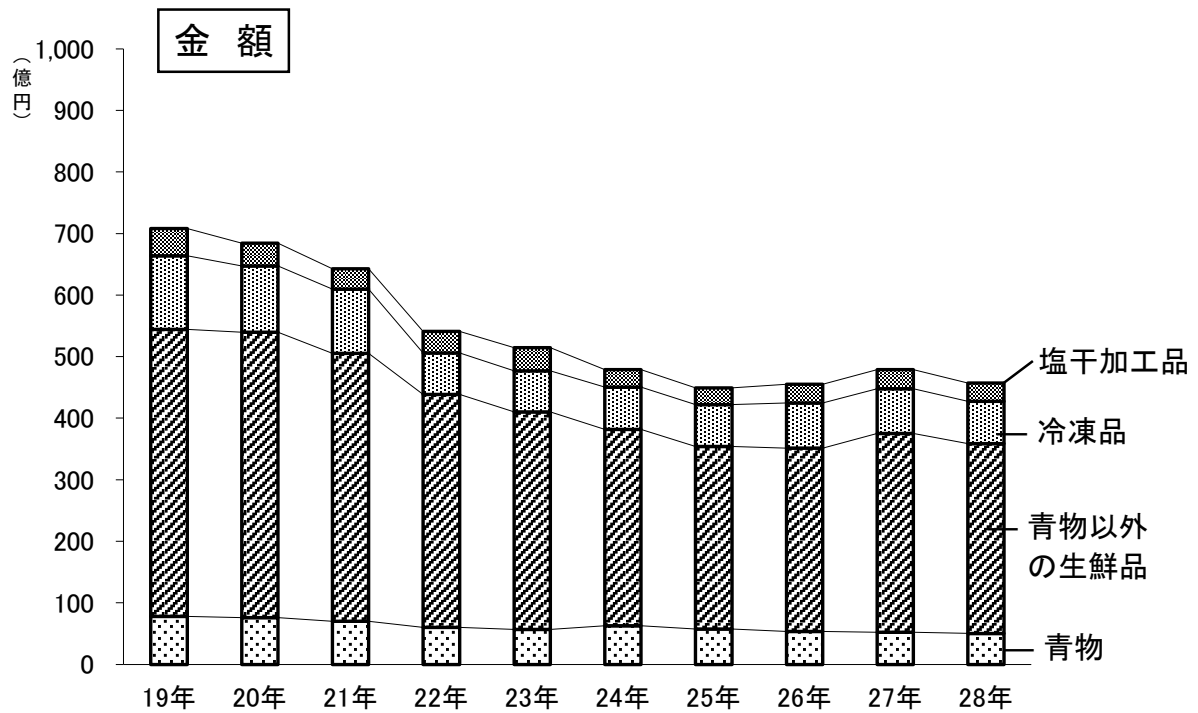
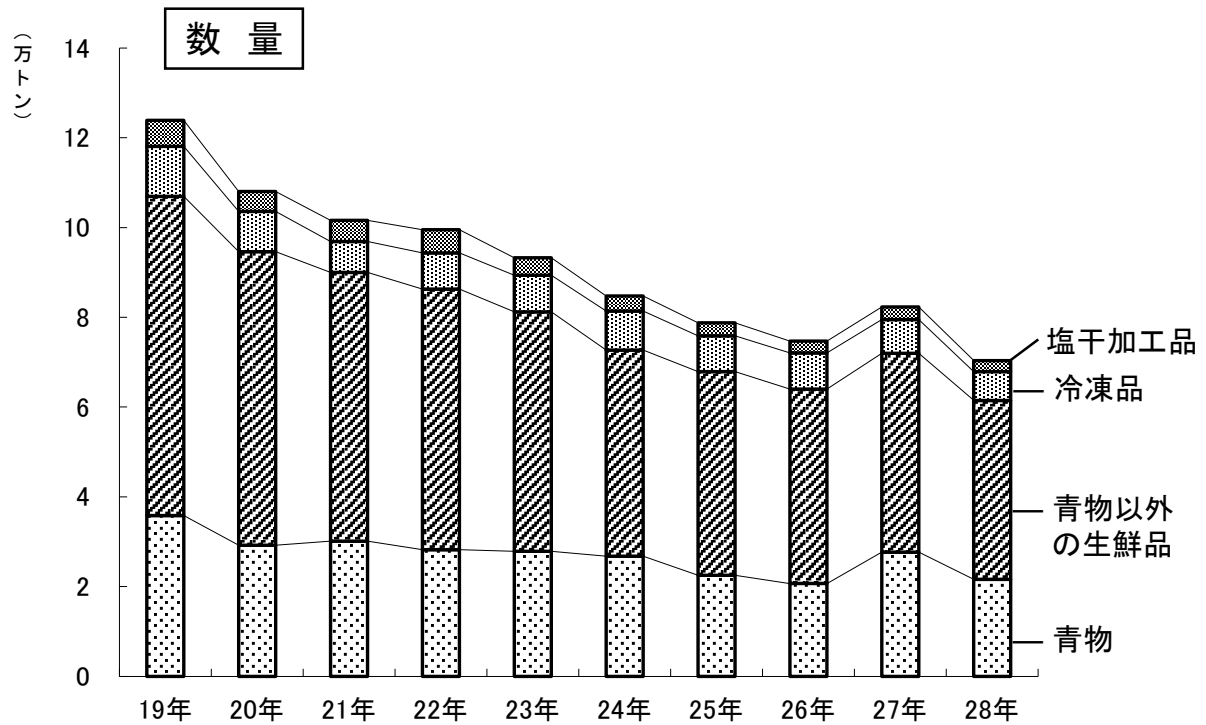

## 卸売業者年度別・種類別取扱高

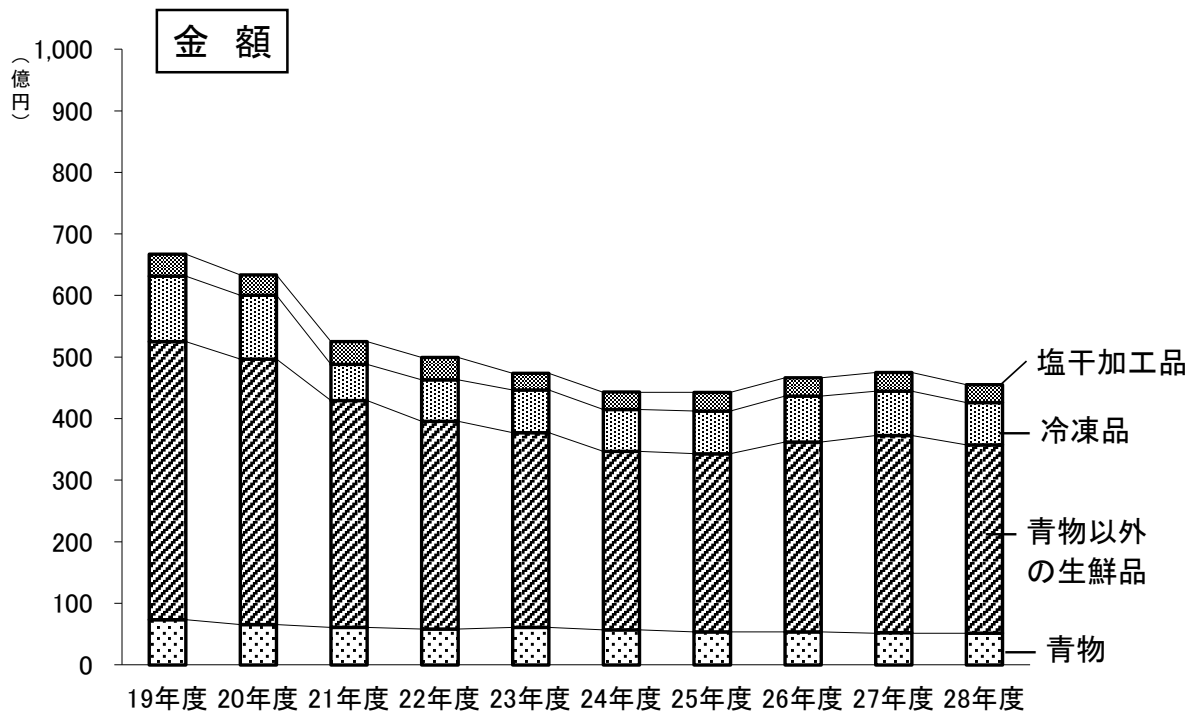
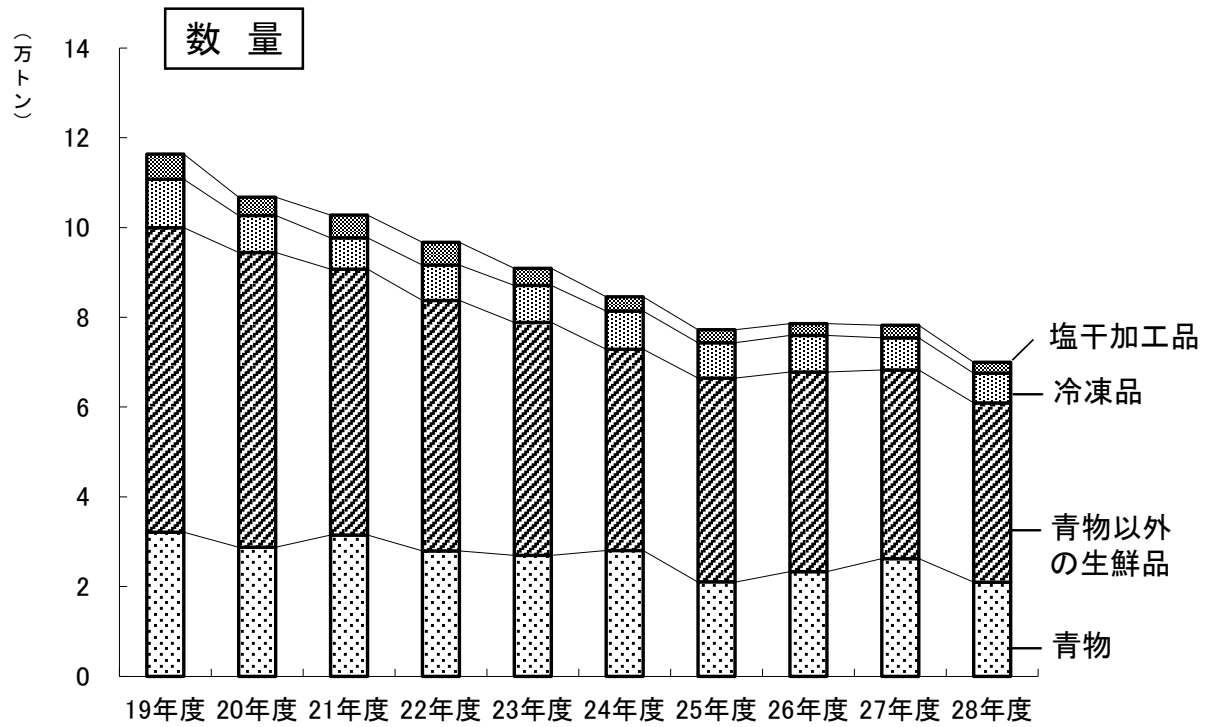

# 卸売業者種類別取扱高(暦年)

数量

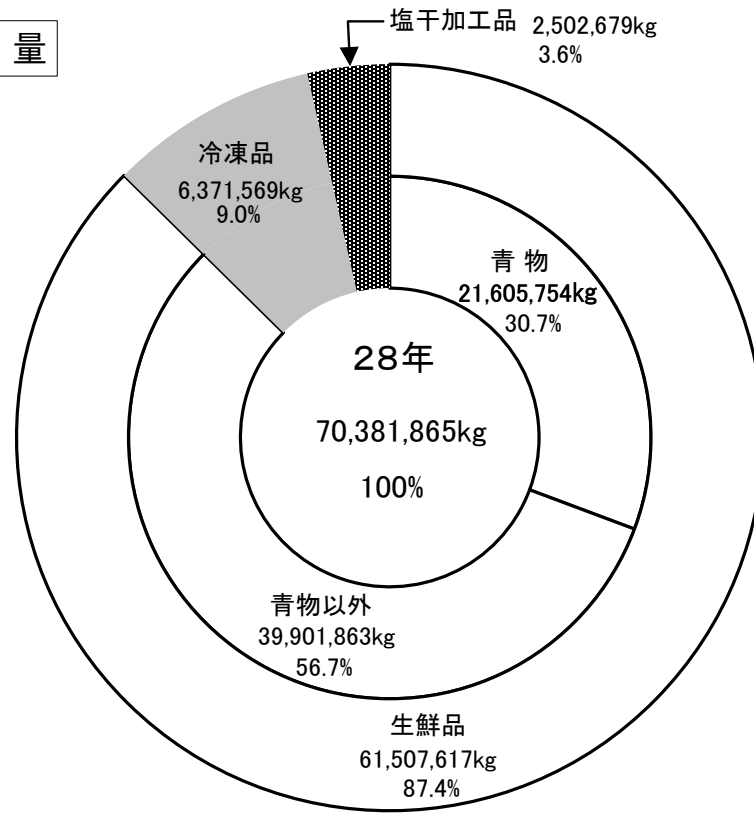

金額

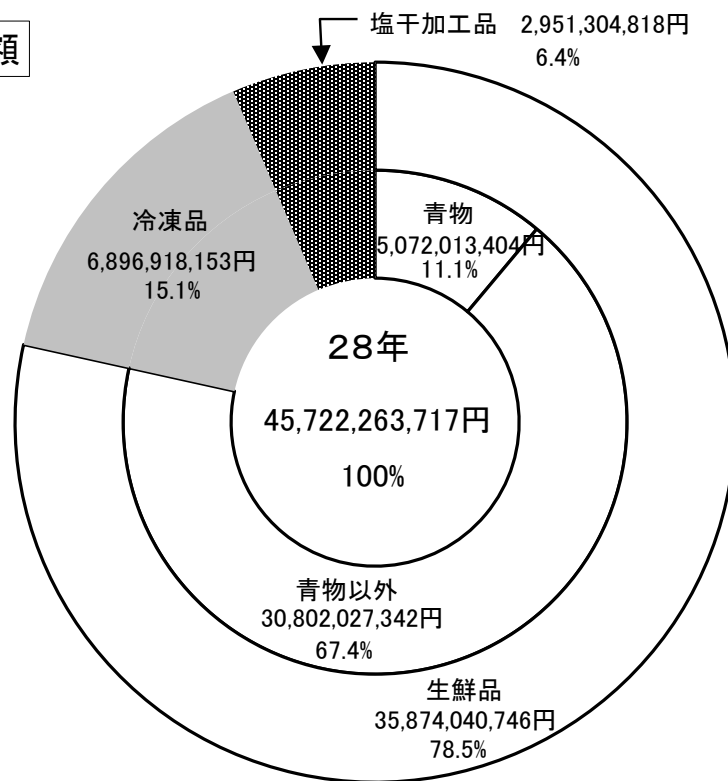

# 卸売業者種類別取扱高(年度)

数量

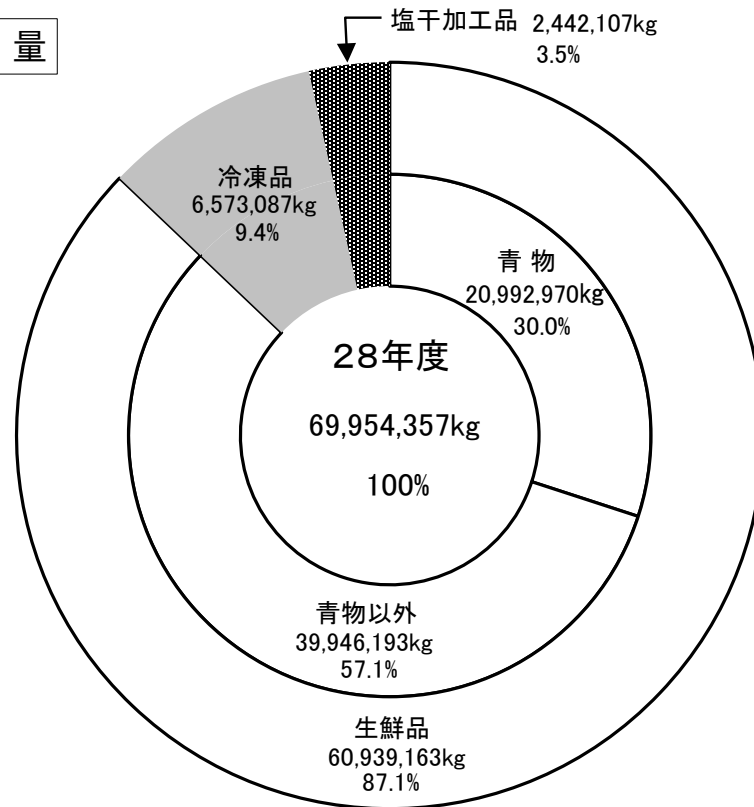

金額

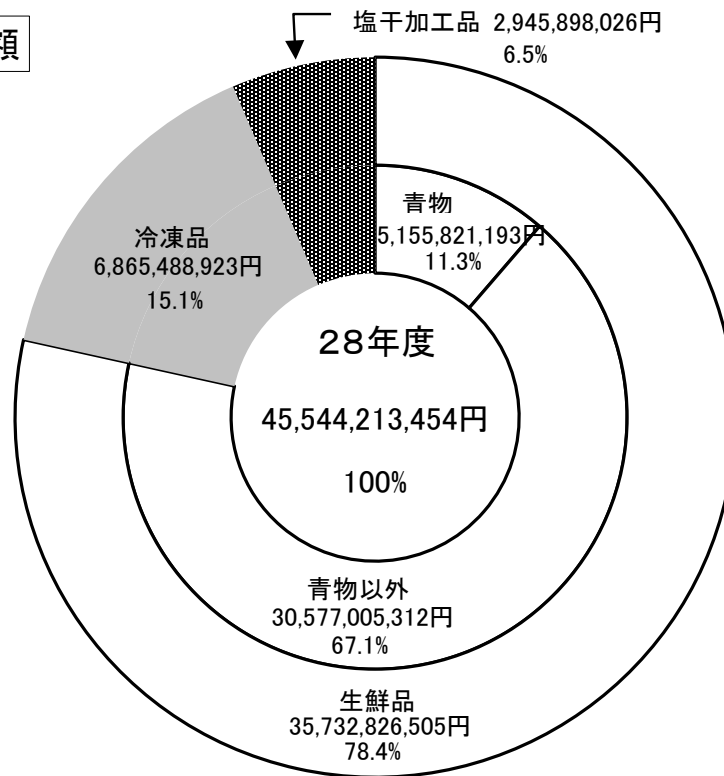

## 主 要 産 地 別 ・ 生 鮮

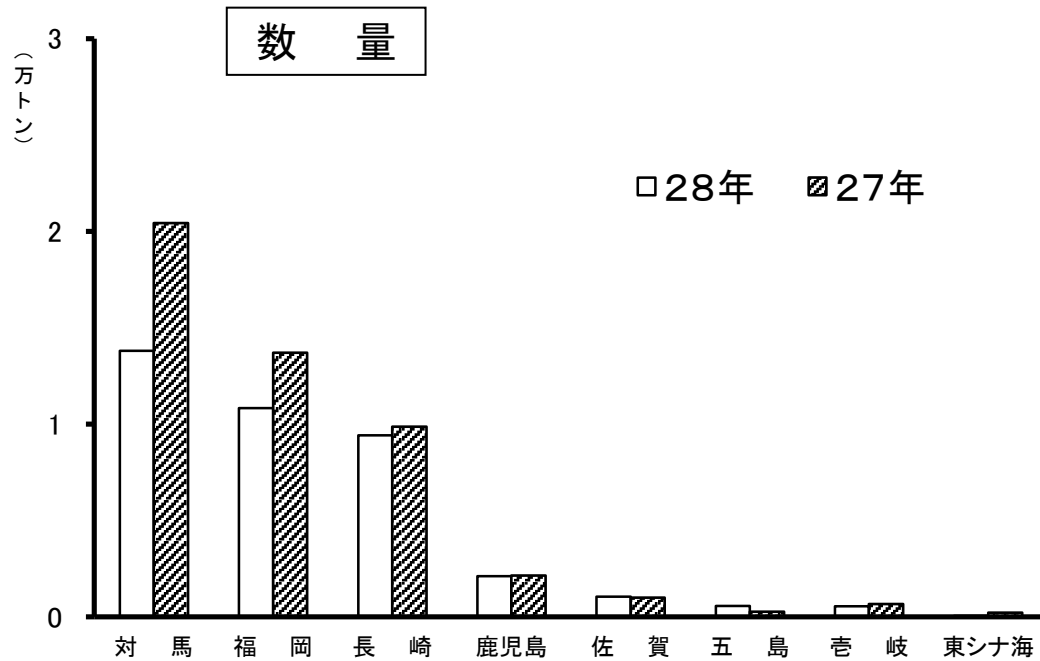

単位: kg

順位	産地	28年	構成比%	27年	構成比%	前年比%
	総計	61,507,617	100.0	71,995,549	100.0	85.4
1	対馬	13,799,913	22.4	20,433,371	28.4	67.5
2	福岡	10,830,463	17.6	13,706,891	19.0	79.0
3	長崎	9,419,373	15.3	9,865,332	13.7	95.5
4	鹿児島	2,114,732	3.4	2,148,227	3.0	98.4
5	佐賀	1,051,437	1.7	997,739	1.4	105.4
6	五島	577,019	0.9	270,507	0.4	213.3
7	壱岐	560,181	0.9	677,201	0.9	82.7
8	東シナ海	53,088	0.1	228,619	0.3	23.2
	その他	23,101,411	37.6	23,667,662	32.9	97.6

## 水産物取扱高（暦年）

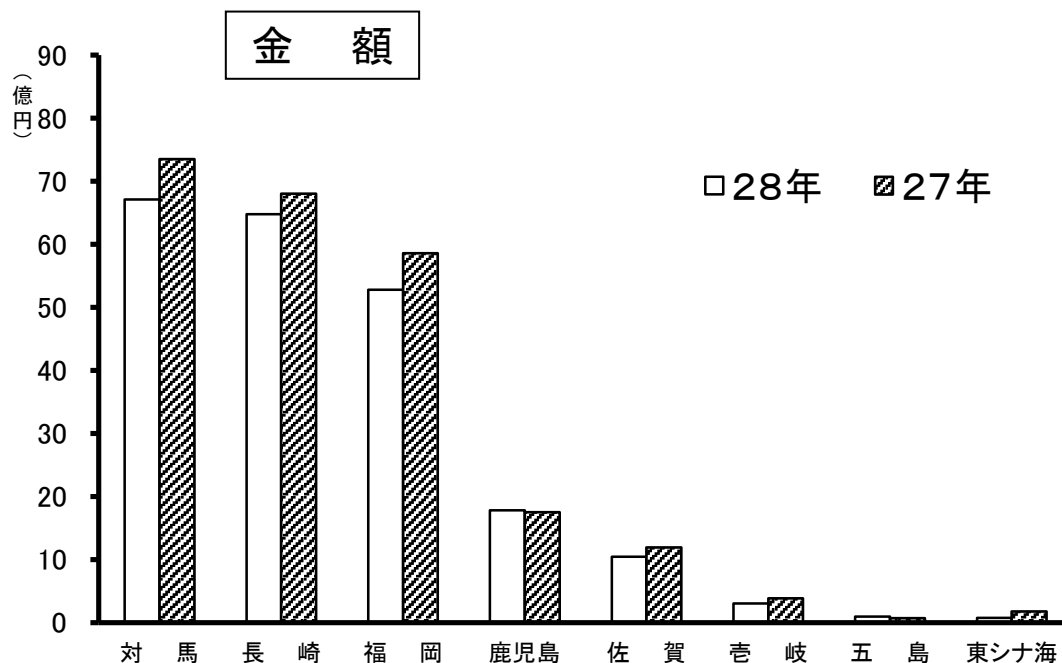

単位：円

順位	産地	28年	構成比%	27年	構成比%	前年比%
	総計	35,874,040,746	100.0	37,555,363,452	100.0	95.5
1	対馬	6,709,239,501	18.7	7,352,399,167	19.6	91.3
2	長崎	6,477,275,626	18.1	6,801,779,257	18.1	95.2
3	福岡	5,278,986,138	14.7	5,860,070,049	15.6	90.1
4	鹿児島	1,782,498,062	5.0	1,752,925,643	4.7	101.7
5	佐賀	1,044,898,176	2.9	1,195,007,138	3.2	87.4
6	壱岐	304,789,063	0.8	385,107,370	1.0	79.1
7	五島	96,941,802	0.3	73,087,671	0.2	132.6
8	東シナ海	79,150,349	0.2	178,333,870	0.5	44.4
	その他	14,100,262,029	39.3	13,956,653,287	37.2	101.0

## 主 要 産 地 別 ・ 生 鮮

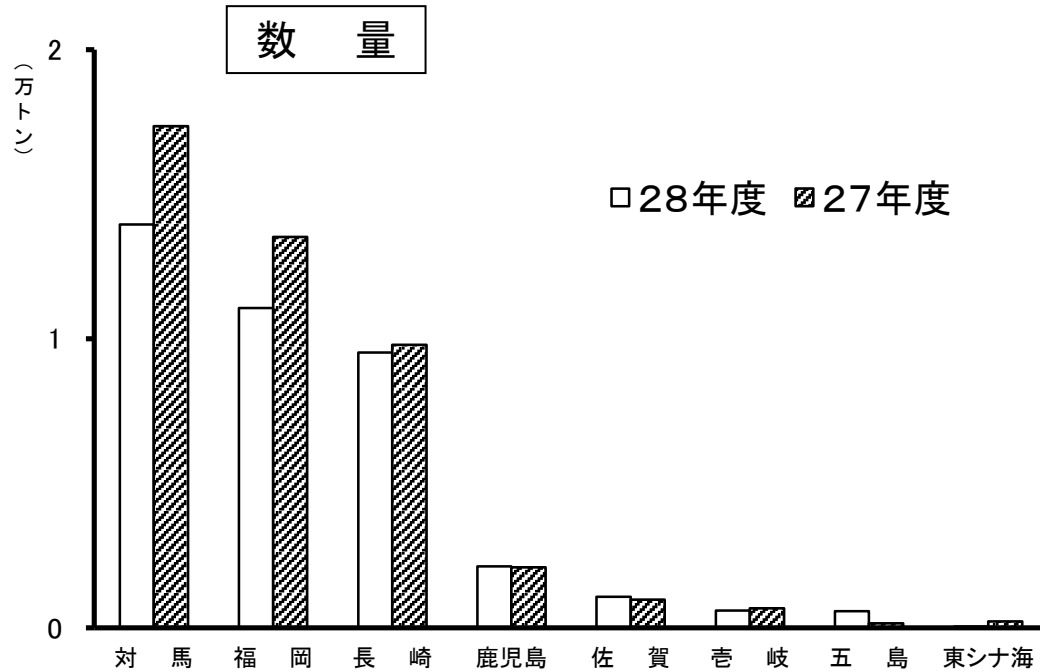

単位:kg

順位	産地	28年度	構成比%	27年度	構成比%	前年比%
	総計	60,939,163	100.0	68,234,346	100.0	89.3
1	対馬	13,953,176	22.9	17,353,507	25.4	80.4
2	福岡	11,059,655	18.1	13,515,733	19.8	81.8
3	長崎	9,524,393	15.6	9,789,319	14.3	97.3
4	鹿児島	2,135,057	3.5	2,098,886	3.1	101.7
5	佐賀	1,079,381	1.8	974,764	1.4	110.7
6	香岐	603,295	1.0	675,151	1.0	89.4
7	五島	579,042	1.0	155,658	0.2	372.0
8	東シナ海	51,472	0.1	222,831	0.3	23.1
	その他	21,953,692	36.0	23,448,497	34.4	93.6



## 水産物取扱高（年度）

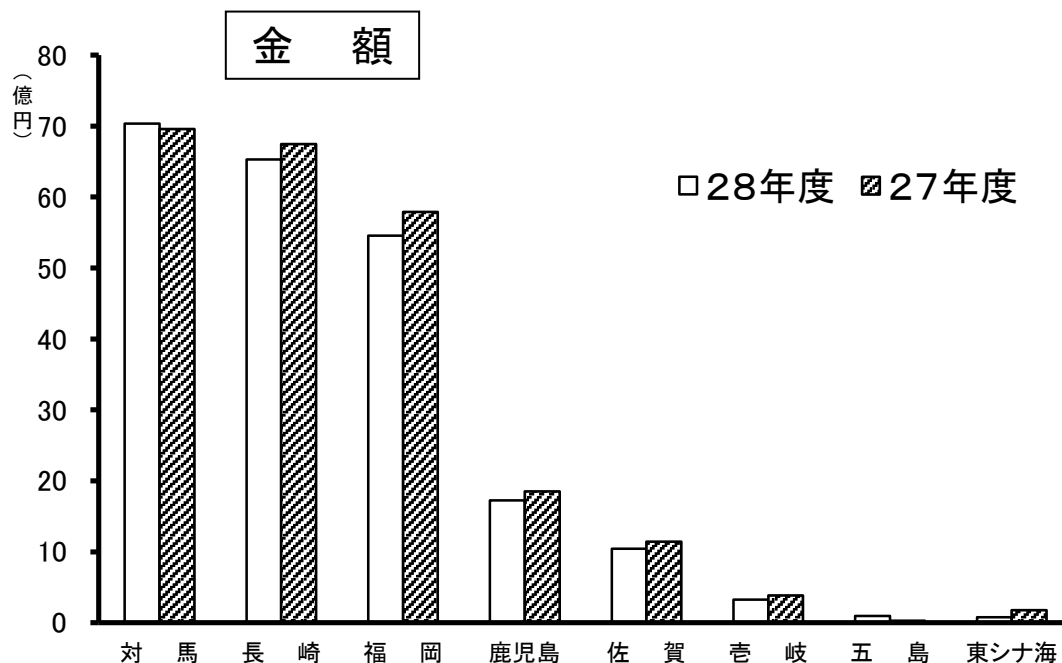

単位：円

順位	産地	28年度	構成比%	27年度	構成比%	前年比%
	総計	35,732,826,505	100.0	37,263,302,349	100.0	95.9
1	対馬	7,034,093,642	19.7	6,958,872,117	18.7	101.1
2	長崎	6,528,568,472	18.3	6,743,642,133	18.1	96.8
3	福岡	5,454,712,215	15.3	5,789,109,398	15.5	94.2
4	鹿児島	1,723,056,352	4.8	1,850,456,021	5.0	93.1
5	佐賀	1,043,662,498	2.9	1,141,304,994	3.1	91.4
6	壱岐	327,755,374	0.9	386,067,192	1.0	84.9
7	五島	98,602,230	0.3	30,845,631	0.1	319.7
8	東シナ海	78,915,449	0.2	178,155,454	0.5	44.3
	その他	13,443,460,273	37.6	14,184,849,409	38.1	94.8

## 主要魚種別・生鮮

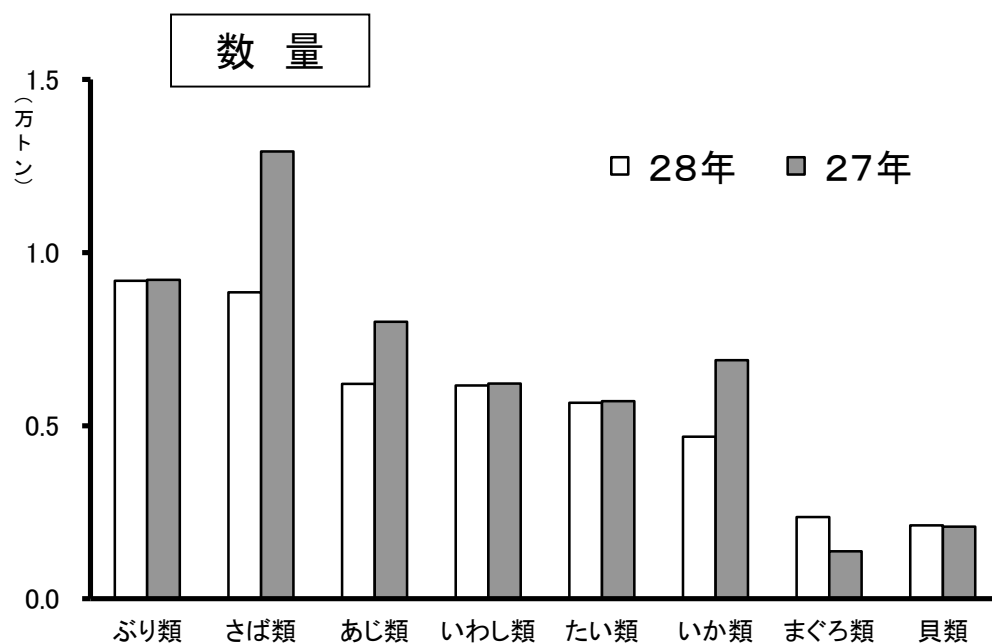

単位: kg

順位	魚種	28年	構成比%	27年	構成比%	前年比%
	総計	61,507,617	100.0	71,995,549	100.0	85.4
1	ぶり類	9,183,016	14.9	9,213,859	12.8	99.7
2	さば類	8,855,344	14.4	12,921,039	17.9	68.5
3	あじ類	6,206,517	10.1	8,006,272	11.1	77.5
4	いわし類	6,160,693	10.0	6,220,126	8.6	99.0
5	たい類	5,661,962	9.2	5,705,794	7.9	99.2
6	いか類	4,679,983	7.6	6,896,477	9.6	67.9
7	まぐろ類	2,362,482	3.8	1,368,809	1.9	172.6
8	貝類	2,116,874	3.4	2,087,867	2.9	101.4
	その他	16,280,746	26.5	19,575,306	27.2	83.2

# 水産物取扱高（暦年）

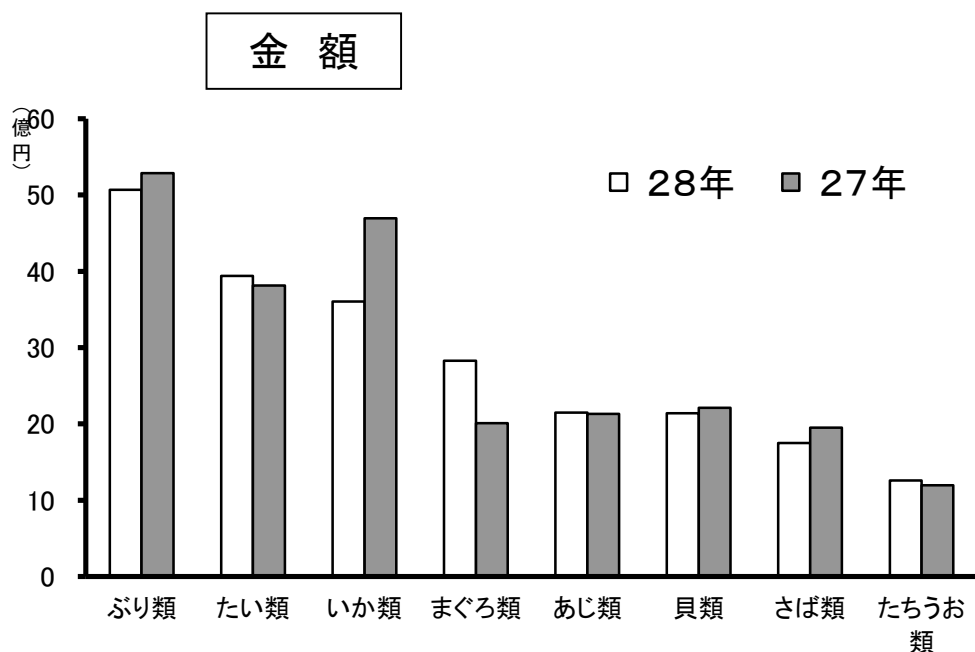

単位：円

順位	魚種	28年	構成比%	27年	構成比%	前年比%
	総計	35,874,040,746	100.0	37,555,363,452	100.0	95.5
1	ぶり類	5,067,027,598	14.1	5,286,336,398	14.1	95.9
2	たい類	3,938,336,618	11.0	3,815,244,658	10.2	103.2
3	いか類	3,602,788,150	10.0	4,695,510,473	12.5	76.7
4	まぐろ類	2,829,271,770	7.9	2,009,732,882	5.4	140.8
5	あじ類	2,149,414,574	6.0	2,131,755,420	5.7	100.8
6	貝類	2,139,129,284	6.0	2,212,441,739	5.9	96.7
7	さば類	1,748,553,174	4.9	1,949,851,395	5.2	89.7
8	たちうお類	1,259,671,147	3.5	1,196,587,027	3.2	105.3
	その他	13,139,848,431	36.6	14,257,903,460	38.0	92.2

## 主要魚種別・生鮮

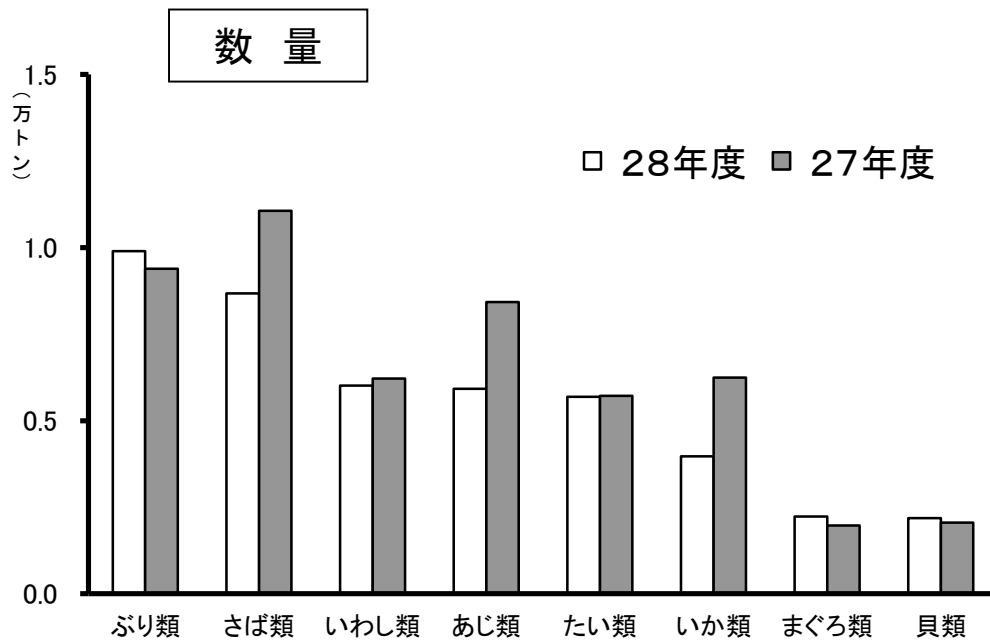

単位: kg

順位	魚種	28年度	構成比%	27年度	構成比%	前年比%
	総計	60,939,163	100.0	68,234,346	100.0	89.3
1	ぶり類	9,895,741	16.2	9,386,976	13.8	105.4
2	さば類	8,674,216	14.2	11,063,622	16.2	78.4
3	いわし類	6,017,346	9.9	6,219,131	9.1	96.8
4	あじ類	5,917,882	9.7	8,430,528	12.4	70.2
5	たい類	5,693,639	9.3	5,717,474	8.4	99.6
6	いか類	3,969,939	6.5	6,241,785	9.1	63.6
7	まぐろ類	2,230,478	3.7	1,975,749	2.9	112.9
8	貝類	2,183,535	3.6	2,060,383	3.0	106.0
	その他	16,356,387	26.8	17,138,698	25.1	95.4

## 水産物取扱高（年度）

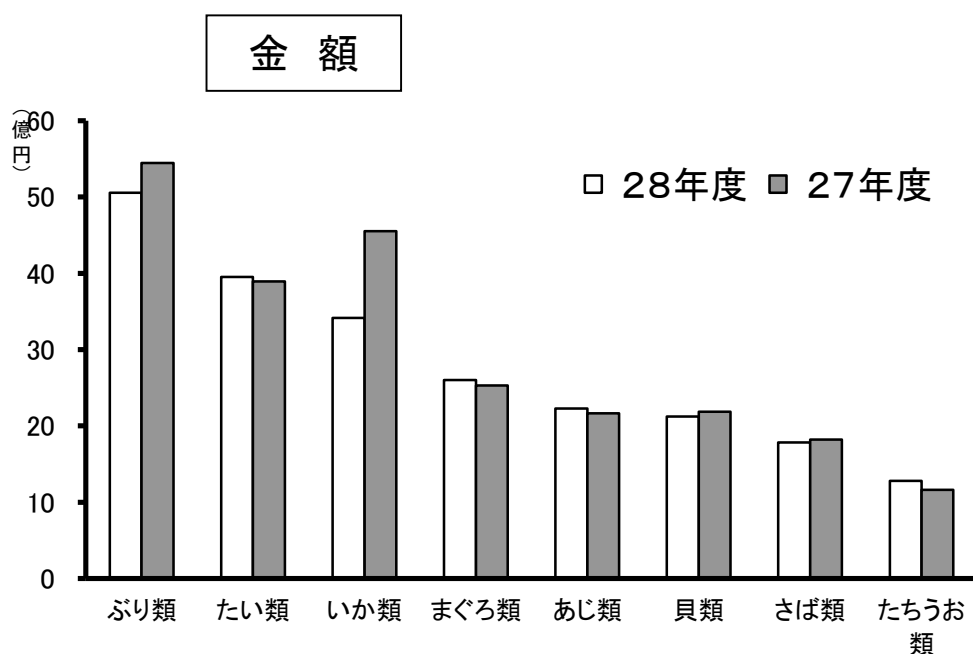

単位：円

順位	魚種	28年度	構成比%	27年度	構成比%	前年比%
	総計	37,263,302,349	100.0	37,263,302,349	100.0	100.0
1	ぶり類	5,056,192,985	13.6	5,445,265,271	14.6	92.9
2	たい類	3,953,568,870	10.6	3,892,926,952	10.4	101.6
3	いか類	3,415,697,892	9.2	4,551,617,147	12.2	75.0
4	まぐろ類	2,600,097,322	7.0	2,528,705,490	6.8	102.8
5	あじ類	2,227,678,034	6.0	2,165,088,578	5.8	102.9
6	貝類	2,122,811,442	5.7	2,187,340,894	5.9	97.0
7	さば類	1,783,382,448	4.8	1,818,571,079	4.9	98.1
8	たちうお類	1,281,062,228	3.4	1,162,928,147	3.1	110.2
	その他	14,822,811,128	39.8	13,510,858,791	36.3	109.7

## 外国鮮魚運搬船の年次別取扱高の推移(暦年)

(単位/数量:トン 金額:千円)

年	区分	卸売業者 取扱高	外国鮮魚運搬船の取扱高							
			内 訳							
			構成比	韓 国	構成比	北 朝 鮮	構成比	中 国	構成比	
15年	数量	155,567	11,046	7.1%	92	0.1%			10,954	7.0%
	金額	79,246,472	4,533,205	5.7%	69,135	0.1%			4,464,070	5.6%
	隻数	—	1,000		2				998	
16年	数量	152,734	8,714	5.7%					8,714	5.7%
	金額	75,621,948	3,444,356	4.6%					3,444,356	4.6%
	隻数	—	755						755	
17年	数量	140,879	10,031	7.1%					10,031	7.1%
	金額	72,728,994	3,712,593	5.1%					3,712,593	5.1%
	隻数	—	758						758	
18年	数量	128,329	6,481	5.1%					6,481	5.1%
	金額	70,850,512	2,490,090	3.5%					2,490,090	3.5%
	隻数	—	519						519	
19年	数量	123,913	4,245	3.4%					4,245	3.4%
	金額	68,469,866	1,660,380	2.4%					1,660,380	2.4%
	隻数	—	346						346	
20年	数量	108,041	1,868	1.7%					1,868	1.7%
	金額	64,301,931	741,994	1.2%					741,994	1.2%
	隻数	—	175						175	
21年	数量	101,608	1,450	1.4%					1,450	1.4%
	金額	54,149,316	594,060	1.1%					594,060	1.1%
	隻数	—	121						121	
22年	数量	99,537	456	0.5%					456	0.5%
	金額	51,461,801	217,204	0.4%					217,204	0.4%
	隻数	—	43						43	
23年	数量	93,278	263	0.3%					263	0.3%
	金額	47,941,531	131,810	0.3%					131,810	0.3%
	隻数	—	24						24	
24年	数量	84,737	126	0.1%					126	0.1%
	金額	44,948,159	43,757	0.1%					43,757	0.1%
	隻数	—	11						11	
25年	数量	78,816	111	0.1%					111	0.1%
	金額	43,873,349	41,547	0.1%					41,547	0.1%
	隻数	—	10						10	
26年	数量	74,668	86	0.1%					86	0.1%
	金額	45,529,180	34,763	0.1%					34,763	0.1%
	隻数	—	8						8	
27年	数量	82,297	66	0.1%					66	0.1%
	金額	47,890,838	19,167	0.1%					19,167	0.1%
	隻数	—	8						8	
28年	数量	70,382	46	0.1%					46	0.1%
	金額	45,722,264	17,146	0.1%					17,146	0.1%
	隻数	—	6						6	

## 外国鮮魚運搬船の年度別取扱高の推移(年度)

(単位/数量:トン 金額:千円)

年度	区分	卸売業者 取扱高	外国鮮魚運搬船の取扱高							
			内 訳							
			構成比	韓 国	構成比	北 朝 鮮	構成比	中 国	構成比	
15年度	数量	152,279	10,855	7.1%					10,855	7.1%
	金額	78,382,102	4,372,221	5.6%					4,372,221	5.6%
	隻数	—	981						981	
16年度	数量	150,109	9,370	6.2%					9,370	6.2%
	金額	74,162,419	3,312,008	4.5%					3,312,008	4.5%
	隻数	—	738						738	
17年度	数量	136,343	7,699	5.6%					7,699	5.6%
	金額	71,017,615	3,126,456	4.4%					3,126,456	4.4%
	隻数	—	613						613	
18年度	数量	130,602	5,812	4.5%					5,812	4.5%
	金額	72,242,695	2,372,919	3.3%					2,372,919	3.3%
	隻数	—	472						472	
19年度	数量	116,404	3,058	2.6%					3,058	2.6%
	金額	66,754,182	1,186,429	1.8%					1,186,429	1.8%
	隻数	—	265						265	
20年度	数量	106,739	1,627	1.5%					1,627	1.5%
	金額	63,367,063	621,014	1.0%					621,014	1.0%
	隻数	—	147						147	
21年度	数量	102,818	957	0.9%					957	0.9%
	金額	52,515,092	419,774	0.8%					419,774	0.8%
	隻数	—	83						83	
22年度	数量	96,712	389	0.4%					389	0.4%
	金額	49,983,823	202,082	0.4%					202,082	0.4%
	隻数	—	34						34	
23年度	数量	90,941	229	0.3%					229	0.3%
	金額	47,352,852	93,389	0.2%					93,389	0.2%
	隻数	—	20						20	
24年度	数量	84,603	88	0.1%					88	0.1%
	金額	44,318,789	30,607	0.1%					30,607	0.1%
	隻数	—	8						8	
25年度	数量	77,244	61	0.1%					61	0.1%
	金額	44,293,314	22,227	0.1%					22,227	0.1%
	隻数	—	9						9	
26年度	数量	78,554	78	0.1%					78	0.1%
	金額	46,672,156	32,429	0.1%					32,429	0.1%
	隻数	—	8						8	
27年度	数量	78,217	67	0.1%					67	0.1%
	金額	47,519,148	21,501	0.1%					21,501	0.1%
	隻数	—	9						9	
28年度	数量	69,954	33	0.0%					33	0.0%
	金額	45,544,213	9,503	0.1%					9,503	0.1%
	隻数	—	5						5	

## 中国鮮魚運搬船による輸入生鮮水産物の推移(暦年)

### ○入港隻数

	15年	25年	26年	前年比	27年	前年比	28年	前年比
隻数	998	10	8	80.0%	8	100.0%	6	75.0%

### ○取扱数量

(単位:トン)

	15年	25年	26年	前年比	27年	前年比	28年	前年比
サワラ	8,264	0	0	0.0%	0	0.0%	0	0.0%
マナガツオ	797	0	0	0.0%	0	0.0%	0	0.0%
アンコウ	1,230	111	86	77.1%	66	76.6%	46	69.7%
カレイ	254	0	0	0.0%	0	0.0%	0	0.0%
その他魚種	409	0	0	0.0%	0	0.0%	0	0.0%
合計	10,954	111	86	77.1%	66	76.6%	46	69.7%

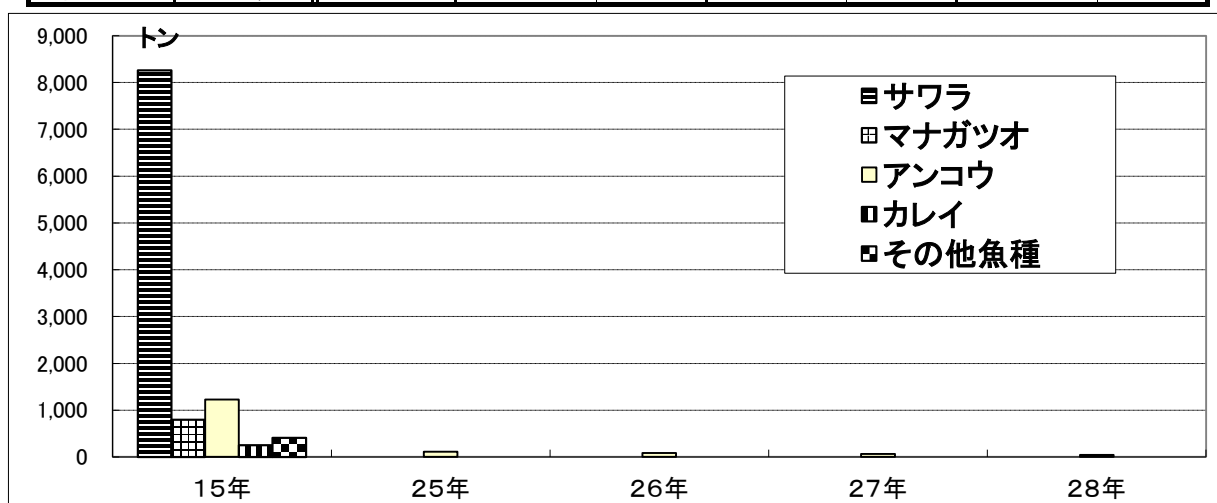

### ○取扱金額

(単位:千円)

	15年	25年	26年	前年比	27年	前年比	28年	前年比
サワラ	3,249,965	0	0	0.0%	0	0.0%	0	0.0%
マナガツオ	472,631	0	0	0.0%	0	0.0%	0	0.0%
アンコウ	359,637	41,547	34,763	83.7%	19,167	55.1%	17,146	89.5%
カレイ	145,140	0	0	0.0%	0	0.0%	0	0.0%
その他魚種	143,325	0	0	0.0%	0	0.0%	0	0.0%
合計	4,370,698	41,547	34,763	83.7%	19,167	55.1%	17,146	89.5%

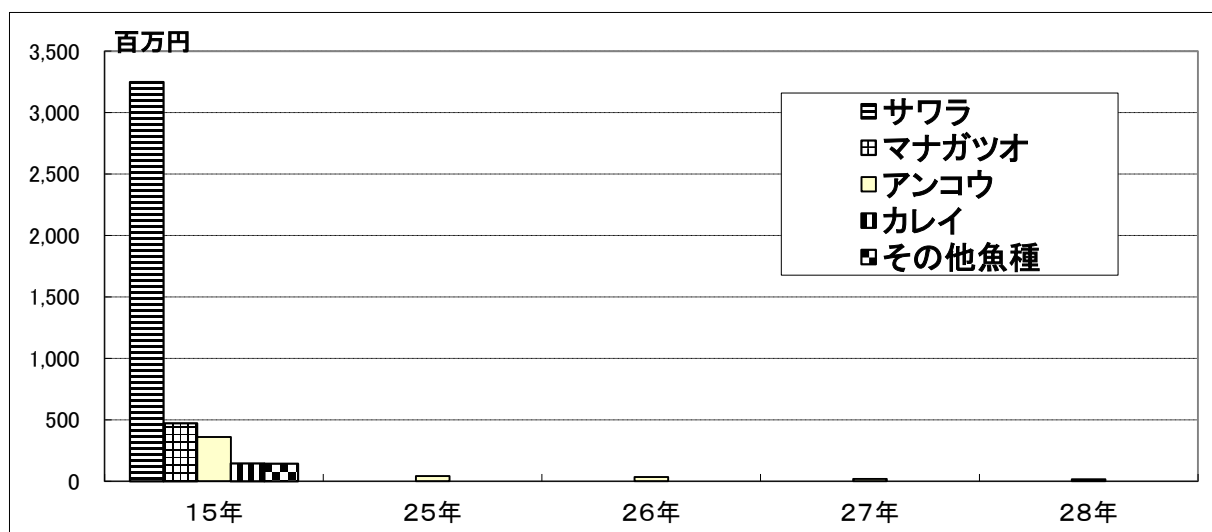



## 中国鮮魚運搬船による輸入生鮮水産物の推移(年度)

### ○入港隻数

	15年度	25年度	26年度	前年比	27年度	前年比	28年度	前年比
隻数	981	9	8	88.9%	9	112.5%	5	55.6%

### ○取扱数量

(単位:トン)

	15年度	25年度	26年度	前年比	27年度	前年比	28年度	前年比
サワラ	7,800	0	0	0.0%	0	0.0%	0	0.0%
マナガツオ	761	0	0	0.0%	0	0.0%	0	0.0%
アンコウ	1,540	61	78	127.9%	67	86.2%	33	48.7%
カレイ	227	0	0	0.0%	0	0.0%	0	0.0%
その他魚種	527	0	0	0.0%	0	0.0%	0	0.0%
合計	10,855	61	78	127.9%	67	86.2%	33	48.7%

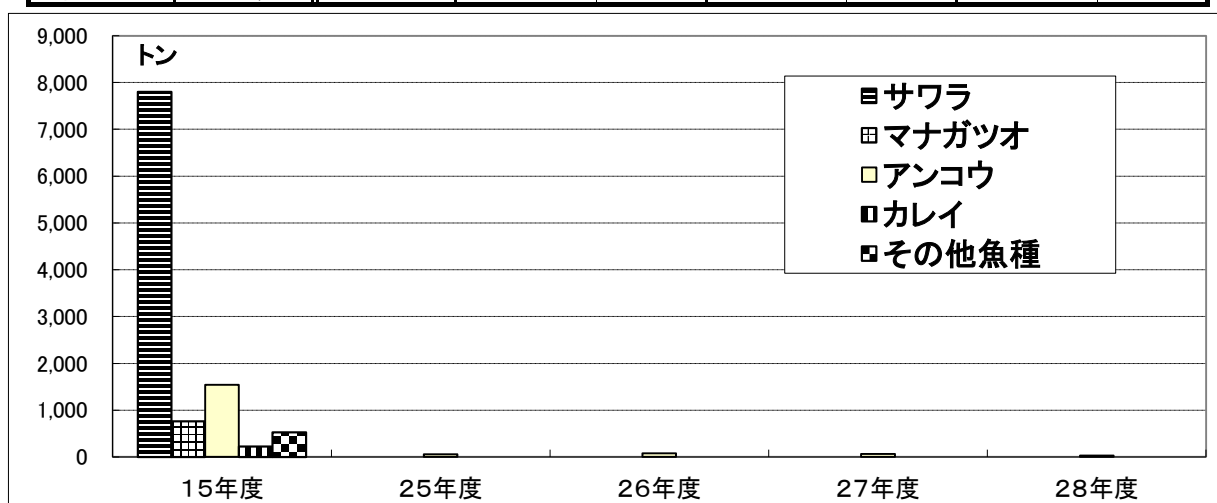

### ○取扱金額

(単位:千円)

	15年度	25年度	26年度	前年比	27年度	前年比	28年度	前年比
サワラ	3,079,809	0	0	0.0%	0	0.0%	0	0.0%
マナガツオ	443,295	0	0	0.0%	0	0.0%	0	0.0%
アンコウ	455,197	22,227	32,429	145.9%	21,501	66.3%	9,503	44.2%
カレイ	124,407	0	0	0.0%	0	0.0%	0	0.0%
その他魚種	171,432	0	0	0.0%	0	0.0%	0	0.0%
合計	4,274,140	22,227	32,429	145.9%	21,501	66.3%	9,503	44.2%

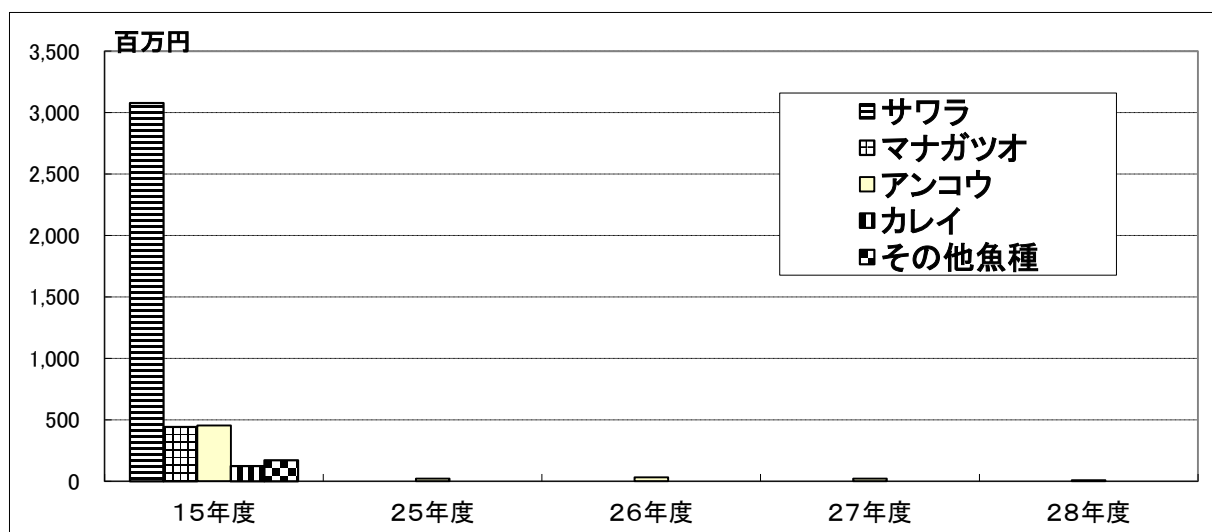

## 韓国(コンテナ貨物)からの輸入生鮮水産物の推移(暦年)

### ○取扱数量

(単位:トン)

	26年	27年	前年比	28年	前年比
サワラ類	293	1,070	365.2%	608	56.8%
マグロ類	871	504	57.9%	835	165.7%
ブリ類	163	222	136.2%	309	139.2%
サバ類	110	172	156.4%	259	150.6%
その他魚種	200	138	69.0%	113	81.9%
合 計	1,637	2,106	128.7%	2,124	100.9%

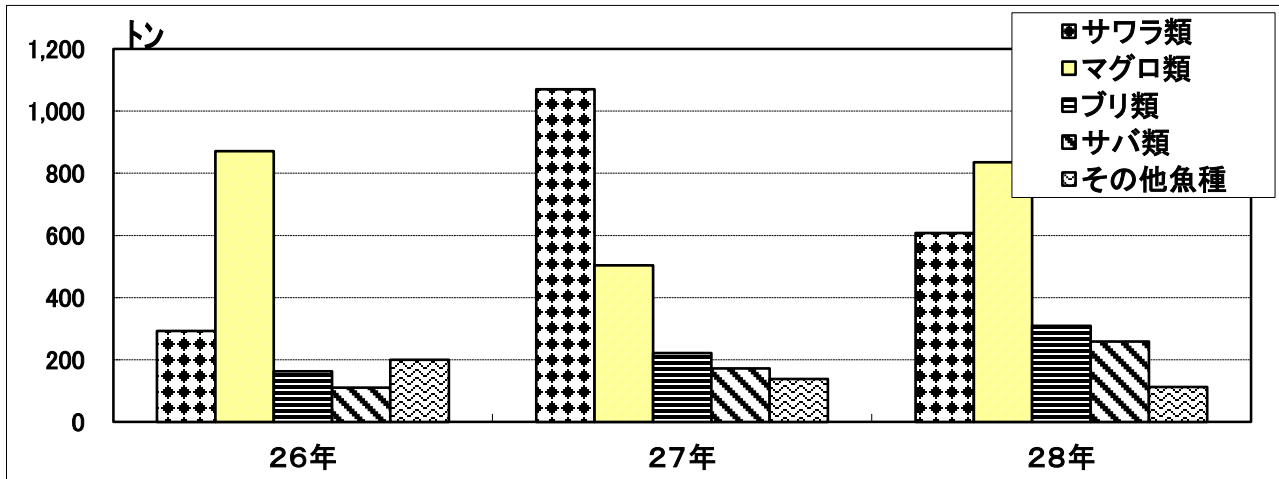

### ○取扱金額

(単位:千円)

	26年	27年	前年比	28年	前年比
サワラ類	220,964	825,719	373.7%	377,208	45.7%
マグロ類	487,786	367,392	75.3%	553,008	150.5%
ブリ類	62,742	85,679	136.6%	94,214	110.0%
サバ類	79,467	107,483	135.3%	211,256	196.6%
その他魚種	193,700	194,050	100.2%	98,191	50.6%
合 計	1,044,659	1,580,322	151.3%	1,333,878	84.4%

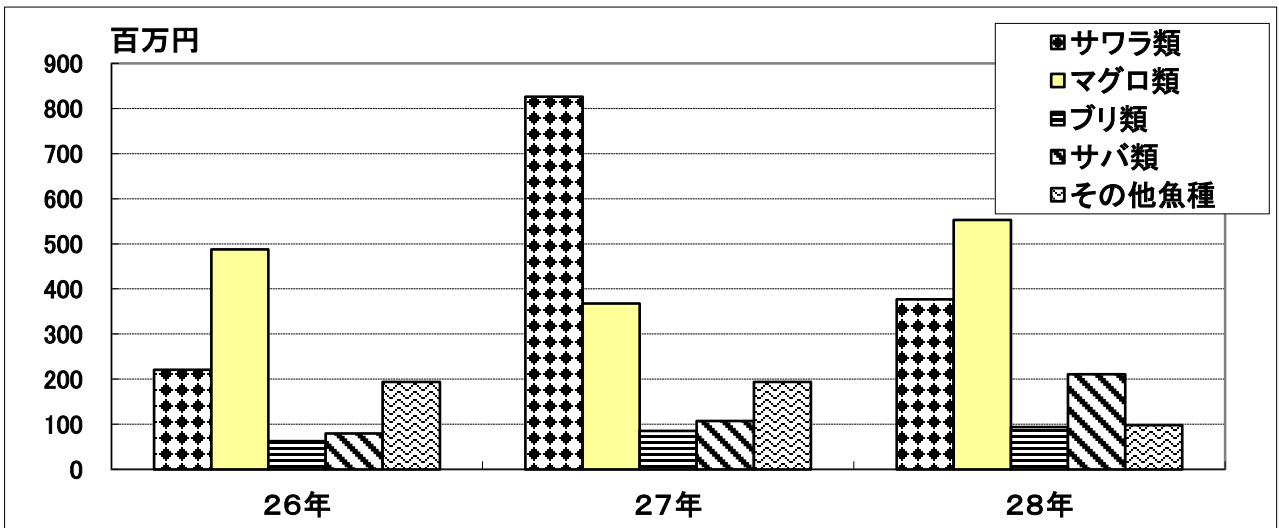

## 韓国(コンテナ貨物)からの輸入生鮮水産物の推移(年度)

### ○取扱数量

(単位:トン)

	26年度	27年度	前年比	28年度	前年比
サワラ類	901	727	80.7%	354	48.7%
マグロ類	656	1,147	174.9%	571	49.8%
ブリ類	281	313	111.4%	210	67.0%
サバ類	100	191	191.6%	247	129.5%
その他魚種	179	146	81.4%	133	91.4%
合計	2,117	2,524	119.2%	1,516	60.1%

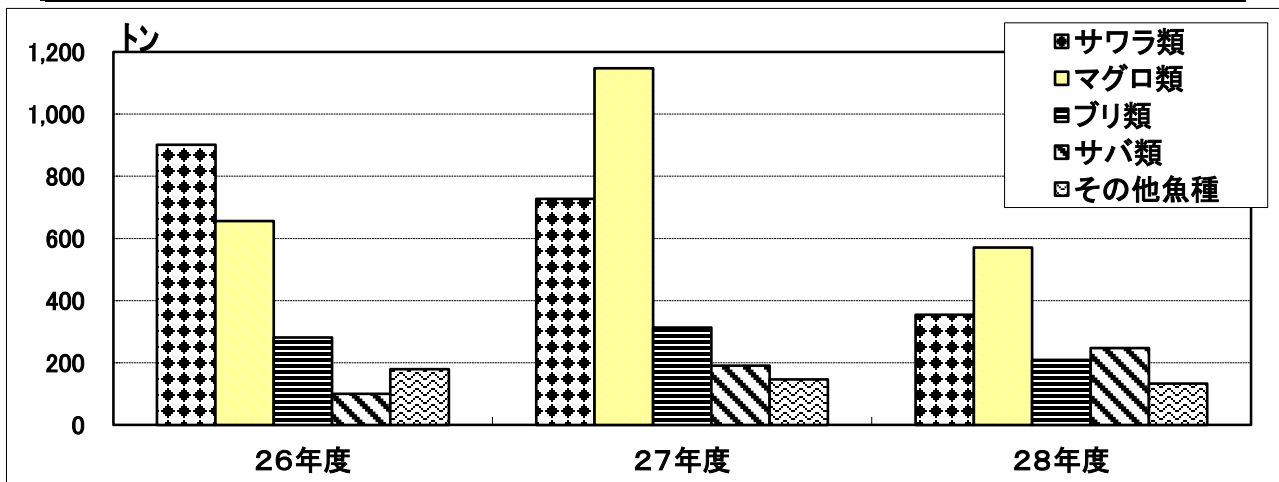

### ○取扱金額

(単位:千円)

	26年度	27年度	前年比	28年度	前年比
サワラ類	683,088	524,313	76.8%	215,010	41.0%
マグロ類	352,179	746,201	211.9%	326,260	43.7%
ブリ類	116,253	94,789	81.5%	75,917	80.1%
サバ類	78,464	117,006	149.1%	213,386	182.4%
その他魚種	179,924	198,866	110.5%	98,192	49.4%
合計	1,409,908	1,681,175	119.2%	928,764	55.2%

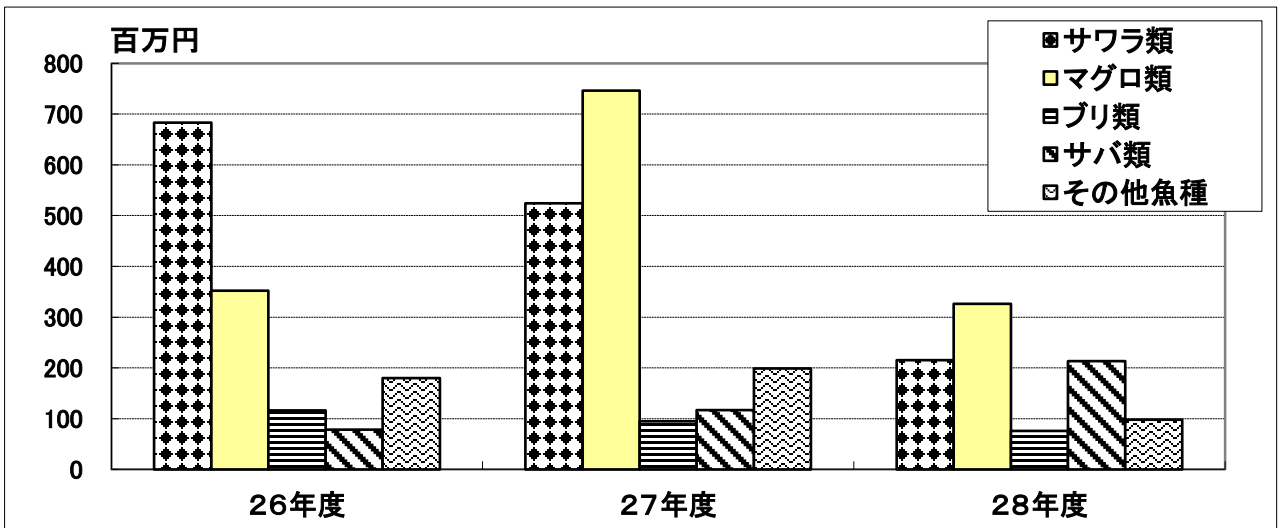

## 近隣都市の水産物取扱高(平成26年～28年)

都市名(市場名)	取扱数量(トン)					取扱金額(百万円)						
	26年分		27年分		28年分		26年分		27年分		28年分	
	実数	前年比	実数	前年比	実数	前年比	実数	前年比	実数	前年比	実数	前年比
長崎	106,706	111.4%	118,869	111.4%	127,727	107.5%	32,317	108.2%	34,953	108.2%	33,517	95.9%
松浦	87,559	133.6%	116,959	133.6%	94,491	80.8%	14,353	111.2%	15,960	111.2%	13,401	84.0%
佐世保	38,153	110.4%	42,103	110.4%	43,524	103.4%	10,151	100.5%	10,199	100.5%	10,134	99.4%
唐津	24,452	148.6%	36,334	148.6%	25,299	69.6%	4,811	106.8%	5,136	106.8%	4,514	87.9%
下関	31,292	106.7%	33,381	106.7%	31,069	93.1%	17,561	111.3%	19,551	111.3%	19,959	102.1%
北九州	18,147	92.3%	16,755	92.3%	15,897	94.9%	15,641	97.7%	15,284	97.7%	14,945	97.8%
<b>福岡</b>	<b>74,668</b>	<b>110.2%</b>	<b>82,297</b>	<b>110.2%</b>	<b>70,382</b>	<b>85.5%</b>	<b>45,529</b>	<b>105.2%</b>	<b>47,891</b>	<b>105.2%</b>	<b>45,722</b>	<b>95.5%</b>

境港市調べ

注)「唐津」は佐賀県流通・通商課調べ,「北九州」は北九州市中央卸売市場調べ

※数値等は変更となることがあります

## 全国主要産地市場(漁港)取扱高

数量(トン)					金額(百万円)				
市場名	28年分	順位	27年分	順位	市場名	28年分	順位	27年分	順位
銚子	275,576	1	219,261	1	<b>福岡</b>	<b>45,722</b>	<b>1</b>	<b>47,891</b>	<b>1</b>
焼津	143,577	2	156,224	2	焼津	41,594	2	42,481	2
長崎	127,727	3	118,869	4	長崎	33,517	3	34,953	3
釧路	114,208	4	114,977	6	銚子	26,098	4	23,455	5
境港	107,473	5	126,217	3	根室	24,056	5	27,521	4
枕崎	105,551	6	97,880	9	八戸	23,436	6	19,699	9
八戸	99,314	7	113,359	7	境港	20,892	7	20,571	8
石巻	95,364	8	103,905	8	三崎	20,549	8	20,641	7
松浦	94,491	9	116,959	5	下関	19,959	9	19,551	10
<b>福岡</b>	<b>70,382</b>	<b>11</b>	<b>82,297</b>	<b>10</b>	気仙沼	19,901	10	21,268	6

境港市調べ

※数値等は変更となることがあります