

保存期間 2024年4月
2025年3月

東区版



生活習慣病予防&
がんの早期発見のため、

健診へ
GO!

健診 ガイド

START!

1
受診項目を
確認する

受診項目は
P1~6へ

2
受診場所を
決める

受診場所は
選べます
(裏表紙へ進む)

3
予約する!

電話でも
WEBでもOK!

4
受診する

GOAL!
結果を
チェック!

健診は
4月~6月が
おすすめ!

毎年、9月以降は予約が
取りにくくなりますので
早めの受診をお願いします。



市の施設等は
「けんしんナビ」で
予約できます

- メリット1 24時間受付OK!
- メリット2 空き状況が分かって便利!

近道はこちら! 受診場所を3つの中から選ぶ

市
市の施設等
(東区保健福祉センター等)

無料託児 WEB予約あり

集団健診・よかドック総合窓口
☎ 0120-985-902

FAX 0120-931-869
WEB けんしんナビ で検索
受付時間 9:00~17:00(月~金)

サポ
健康づくりサポートセンター
(あいれふ内)

土・日・祝・平日夜あり 無料託児 女性医師DAYあり

☎ 751-2806
FAX 751-2572

※メールでの仮予約もできます。
詳細はホームページ(「健康づくりサポートセンター」で検索)をご参照ください。
受付時間 9:00~17:00

医
実施医療機関

お住まいの近くのクリニックだけでなく、市内のご都合の良い医療機関でも受診できます。

医療機関で受診する場合は、
直接、お電話で予約
してください。

市 サポ 医
についての詳細はP7~10へ

よりみち健診
ホテルやショッピングモールなどで、お出掛けついでに健診が受けられる「よりみち健診」を秋に実施予定です(予約期間は8月末頃を予定)。健診が近づきましたら、けんしんナビやチラシ配布でお知らせします。

受診場所を決めたら表紙へもどる

お問い合わせ先一覧

集団健診の予約・変更・キャンセルに関するお問い合わせ / よかドックの受診券に関するお問い合わせ / よかドックについてのお問い合わせ / よかドックが受診できる医療機関のご案内

集団健診・よかドック 総合窓口

☎ 0120-985-902

受付時間 9:00~17:00(月~金)
※休日・夏季休業(8/13~8/15)・年末年始(12/29~1/3)を除く

FAX 0120-931-869

自動音声応答システムで担当へおつなぎします。
音声ガイダンスに沿って、ご希望の手続きの番号を押してください。

健診制度に関するお問い合わせ先
※予約はできません

東区保健福祉センター 健康課

☎ 645-1078

FAX 651-3844
住所 福岡市東区箱崎2丁目54-27

各区保健福祉センター 健康課
博多区 ☎ 419-1091 城南区 ☎ 831-4261
中央区 ☎ 761-7340 早良区 ☎ 851-6012
南区 ☎ 559-5116 西区 ☎ 895-7073

受診日を決めたら
メモして保管!

名前

受診項目

実施場所

予約日時

名前

受診項目

実施場所

予約日時

ガイドの見方

各種がん検診 1ページ

- 胃がん検診
(内視鏡検査・バリウムによる胃透視)
- 大腸がん検診
- 肺がん検診 (結核・肺がん検診)
- 子宮頸がん検診
- 乳がん検診

生活習慣病予防のための健診 3ページ

- よかドック
- よかドック30
- 特定健診
- 後期高齢者健康診査

その他の健診等 5ページ

- 骨粗しょう症検査
- 前立腺がん検診
- 歯科節目健診
- 妊婦・産婦歯科健診
- 胃がんリスク検査
- B型・C型肝炎ウイルス検査
- 風しん抗体検査・予防接種について

健診受診場所・予約について 7ページ

- 医 実施医療機関 7ページ
- サポ 健康づくりサポートセンター 9ページ
- 市 市の施設等 10ページ

検診で早期発見！
職場等でがん検診がある方は
職場等の検診を、ない方は
福岡市のがん検診を
自分自身のためにぜひ
受けましょう！



各種がん検診

「厚生労働省がん予防重点健康教育及びがん検診実施のための指針」に基づく検診です。

福岡市民が対象です。 (健康保険に関係なく、職場等で受診機会のない人)

受診場所

- 医 実施医療機関 詳しくは7~8ページ
- サポ 健康づくりサポートセンター 詳しくは9ページ
- 市 市の施設等 詳しくは10ページ

胃がん検診 ※下記①か②のいずれか。

① 内視鏡検査(胃カメラ)

対象年齢
令和6年4月1日~
令和7年3月31日の間に **偶数年齢**になる
50歳以上の人(50,52,54歳以降同様)

受診場所・料金
 医 1,800円 サポ 1,800円
 市 実施なし

2年度に1回

② バリウムによる胃透視

対象年齢
40歳~69歳

受診場所・料金
 医 1,800円
 サポ 600円
 市 600円

対象年齢
満70歳以上

受診場所・料金
 医 無料
 中央区のみ
 市 も受診可(無料)

1年度に1回

※胃切除術後の人は、検査内容によっては正確に診断できない場合があります。事前に主治医や検診実施機関にご相談ください。
 ※妊娠中の人(可能性がある人)はバリウムによる胃透視はできません。
 ※70歳以上の人にはバリウムの誤えんや透視台からの転倒・転落のリスクを考慮し、内視鏡検査をおすすめします。
 ※40歳代の偶数年齢でバリウムによる胃透視を医学的な理由で将来にわたって受診できない方は、胃内視鏡検査を受診できる場合があります。

共通事項

- 受診の際は、年齢及び住所が確認できる書類(保険証や運転免許証)をご持参ください。
- 今年度内に対象年齢になる人は**誕生日前でも受診できます。**
- 検診の結果により、精密検査が必要となった場合の検査料、治療費等は保険診療扱いとなり、別途料金が必要となります。
- **自覚症状がある人は検診の対象となりません。**速やかに医療機関を受診されることをお勧めします。
- 治療中や経過観察中の方は、主治医にご相談ください。
- **がん検診でがんを早期に発見し、治療することにより、がんによる死亡のリスクを減らすことができます。**早期に発見できれば、身体への負担の少ない治療が可能です。
- がん検診の技術は日々進歩していますが、100%がんが見つかるわけではありません。また、がんがないにもかかわらず、がんがあるかもしれないと診断されることもあります。検診後になる症状がある場合は、早めに医療機関を受診しましょう。
- 検査を受けることで、まれに偶発症(医療行為に伴って予期せず起こる合併症)が起きることがあります。リスクを減らすため、体調不良の際には受診を控えましょう。また、問診には正確に答えましょう。

必ずお読みください

次の方は、福岡市が実施するがん検診・骨粗しょう症検査・胃がんリスク検査・歯科節目健診が**無料**になります。

対象	必要な証明書
健(検)診当日に満70歳以上の人 ※歯科節目健診のみ、当該年度末に70歳の人	公的機関が発行した満年齢が確認できるもの
70歳未満で後期高齢者医療に加入している人 (歯科節目健診を除く)	後期高齢者医療被保険者証の写し
生活保護受給世帯の人	保護受給証明書(発行日が3ヵ月以内のもの)
中国残留邦人等で支援給付を受給している人	本人確認証の写し
市県民税非課税世帯の人	・健康診査用の世帯の非課税証明書(「健康診査受診料免除申請用」のゴム印が押印されているものに限る。各区納税課等で無料で取得できます。) ※コンビニ交付では世帯の状況が確認できないため使用できません。 ※令和6年5月までは昨年度(令和5年度)の証明書をご利用できます。 ・介護保険料(納入通知書兼)特別徴収通知書の写し<所得段階区分:第1~第3> ・介護保険(特定)負担限度額認定証の写し

※証明書等は受診する検診の数だけ必要です。(例:胃がん検診と乳がん検診を受診する場合は2枚必要)

非課税証明書の取得方法についての問い合わせ先(各区納税課)

- 東 区 ☎645-1021
- 博多区 ☎419-1022
- 中央区 ☎718-1049
- 南 区 ☎559-5031
- 城南区 ☎833-4024
- 早良区 ☎833-4318
- 西 区 ☎895-7013

大腸がん検診

2日間採便による便潜血検査

対象年齢
40歳以上

受診場所・料金
 医 500円
 サポ 500円
 市 500円

1年度に1回

※痔出血や生理中は、便の採取を避けてください。

肺がん検診 (結核・肺がん検診)

胸部X線検査

対象年齢
40歳~64歳

受診場所・料金
 医 実施なし
 サポ 500円
 市 500円

1年度に1回

対象年齢
65歳以上

受診場所・料金
 医 実施なし
 サポ 無料
 市 無料

※65歳以上の人は、法律で年1回の胸部X線撮影が定められています。
結核の発病が多く見られる80歳以上の人は、特に受診をお勧めします。
 ※「肺がん検診」及び「結核・肺がん検診」は、喀痰(かくたん)細胞診検査のみの受診はできません。
 ※立位が自力で保持できない方は受診できないことがあります。
 50歳以上のハイリスク者*は喀痰細胞診検査(プラス700円)があります。
 ※喫煙指数(タバコ1日本数×喫煙年数)が600以上の人のこと

子宮頸がん検診

子宮頸部粘膜の細胞診

対象年齢
20歳以上

受診場所・料金
 医 1,200円
 サポ 400円
 市 400円

2年度に1回

女性のみ

※生理中は正確な結果が出ないことがありますのでお勧めしません。

平成15年4月2日~平成16年4月1日生まれの人は令和6年度の検診費用が**無料**です。

乳がん検診

マンモグラフィ

対象年齢
40歳代
(2方向)

受診場所・料金
 医 1,500円
 サポ 1,300円
 市 1,300円

2年度に1回

対象年齢
50歳以上
(1方向)

受診場所・料金
 医 1,200円
 サポ 1,000円
 市 1,000円

※妊娠中の人(可能性がある人)、授乳中の人、豊胸術後の人、ペースメーカーを挿入されている人などは受けることができません。主治医にご相談ください。

昭和58年4月2日~昭和59年4月1日生まれの人は令和6年度の検診費用が**無料**です。

生活習慣病予防のための健診

糖尿病・高血圧・脂質異常症などの生活習慣病を早期発見するための健診です。

加入している健康保険によって、対象の健診が異なります。

受診場所

医 実施医療機関	詳しくは7~8ページ
サポ 健康づくりサポートセンター	詳しくは9ページ
市 市の施設等	詳しくは10ページ

よかドック

福岡市国民健康保険の特定健診

対象年齢

40~74歳

・福岡市国民健康保険に加入している人が対象です。
・生活習慣病などで治療中の人受診できます。

(詳しくはかかりつけ医にご相談ください。)
※4月1日~翌年3月31日中に1回受診できます。
※令和6年度中に40歳になる人は、誕生日前でも受診できます。
※令和6年度中に75歳になる人は、誕生日前日まで受診できます。

内容

身長・体重・腹囲・血圧測定・心電図検査・尿検査・血液検査

脂質(中性脂肪、HDLコレステロール、LDLコレステロール)、
肝機能(AST、ALT、γ-GT)、血糖、HbA1c、尿酸、クレアチニン、
貧血(赤血球・血色素・ヘマトクリット値)・**問診等**

※胸部X線検査は含まれません。

持って行くもの

保険証 ※ + 受診券の両方

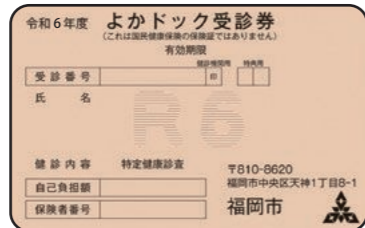
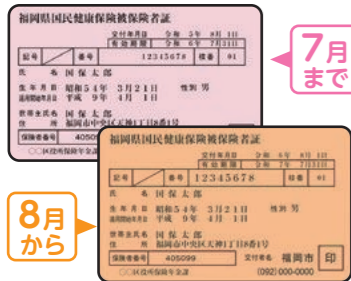

・受診券は、令和6年2月7日現在で受診資格がある人に3月下旬に発送しています。それ以降資格取得された人には、4月下旬頃に送付予定です。受診券は、世帯分をまとめて**世帯主宛**に送付しています。
・**受診の際は、保険証と受診券を必ず持参してください。**
・8月以降は、新しい保険証をお持ちください。新しい保険証(柿色)は、7月中にお送りします。

受診券に関するお問い合わせ先(再発行もこちらへ)

0120-985-902
FAX 0120-931-869 (月~金 9:00~17:00)

受診場所と料金

医 サポ 市 500円

通常は1万円程度の健診です。

ただし、次の方は**無料**となります

- 令和6年度中に40歳になる人(昭和59年4月1日~昭和60年3月31日生)
- 令和6年度中に50歳になる人(昭和49年4月1日~昭和50年3月31日生)
- 満70~74歳の人
- 市県民税非課税世帯(要証明書*)の人※P2右上参照

受診の流れ

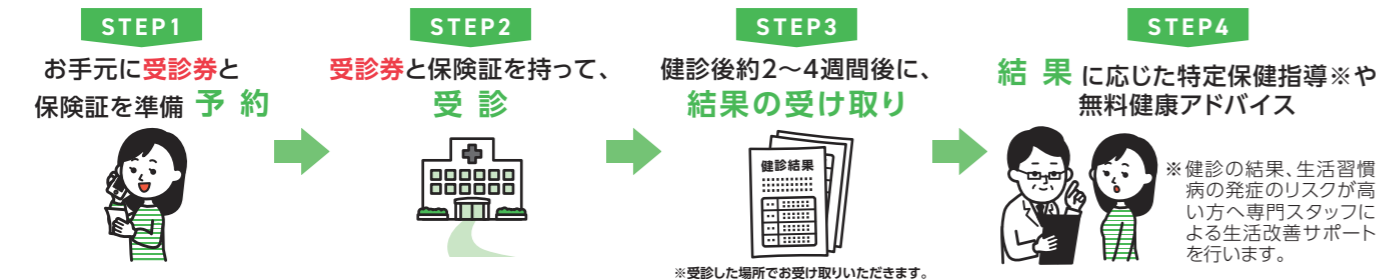

受診済の受診券で特典が!

施設	特典 ※いずれも税込
福岡市科学館	基本展示室・ドームシアターで団体割引適用 510円→460円
対象のスポーツクラブ	1回の利用料500円 ※事前連絡が必要です。

この他にも特典があります。詳細はけんしんナビをご確認ください。

よかドック 春得キャンペーン 令和6年4月1日~6月30日

くみずほ プレミアムシート バックネット裏の特等席! **ペア1組(2人)**

平日入場券無料引換券(試合会場)福岡PayPayドーム **ペア300組(600人)**

期間中よかドック受診者の中から抽選で**福岡ソフトバンクホークス公式戦チケットをプレゼント!**

※試合日程は選べません。※申し込みは不要です。チケットの発送をもって、当選の発表にかえさせていただきます。

その他の生活習慣病予防健診

よかドック30

対象年齢

30~39歳

昭和60年4月1日~平成7年3月31日生まれの人

職場等でよかドック30と同等の健康診査を受ける機会がない福岡市民が対象

受診場所と料金

医 サポ 500円

市県民税非課税世帯の人生活保護を受給している人

無料(要証明書)

内容

よかドックから心電図を除いた項目

特定健診

対象年齢

40~74歳

協会けんぽ・共済・組合健康保険など

詳細

- 協会けんぽ(全国健康保険協会福岡支部)に加入している人は、☎283-7621にお問い合わせください。
- その他の医療保険(共済・組合健康保険など)に加入している人は、健康保険証に記載されている医療保険者へお問い合わせください。

後期高齢者健康診査

対象年齢

満75歳以上

65歳以上で福岡県後期高齢者医療の被保険者証を持っている人を含む

料金

500円

(免除制度はありません)

詳細

- 生活習慣病などで治療中の人受診できません。
- 受診場所等の詳細は、**福岡県後期高齢者医療広域連合**(☎651-3111)にお問い合わせください。

※福岡市の「生活保護を受給している人」「中国残留邦人等で支援給付を受給している人」などのうち満40歳以上で医療保険未加入の人はよかドックと同等の「生活習慣病予防健診」を無料で受診できます(要証明書)。ただし、生活習慣病などで治療中の人対象外です。健診及び証明書については各区保健課へお問い合わせください。

ご自分で「人間ドック」を受診された人へ

福岡市国保に加入しており人間ドックを自己負担で受診したことから、**よかドックを受診されない人**は、人間ドックの結果データの提供にご協力ください。**ご提供いただいた人には500円のクオカード**をプレゼントします。*職場の健診は対象外です。詳細は、保険医療課(☎711-4269)へお問い合わせください。

お知らせ①

生活習慣病重症化予防の保健指導を実施します。

よかドックや後期高齢者健康診査の結果等に応じて、糖尿病などの生活習慣病が重症化するリスクがある人に、各区保健福祉センターまたは市が委託した事業者の保健師、看護師、管理栄養士等が、生活習慣病が重症化しないよう生活習慣改善のアドバイスを行います。対象者にはご案内をお送りします。

お知らせ②

スポーツクラブ等で肥満改善の個別指導を実施します。

よかドック受診者で検査値が基準値内でBMI(体格指数)25以上等に該当する人のうち希望者に、スポーツクラブ等において、3ヶ月間、運動・食事の個別指導を実施します(特定保健指導等に該当する人は除く)。対象者にはご案内をお送りします。詳細は保険医療課(☎711-4390)へお問い合わせください。

お知らせ③

よかドックの受診勧奨を行っています。

市から委託を受けた事業者がよかドック受診を勧めるためにお電話をする場合があります。なお、お電話の際に**金銭の振込等を依頼することは絶対にありません**。不審な電話にご注意ください。





その他の健診等

福岡市民が対象です。

(健康保険に関わらず、各健診等の対象にあてはまる人)

受診場所

医 実施医療機関	詳しくは7~8ページ
サポ 健康づくりサポートセンター	詳しくは9ページ
市 市の施設等	詳しくは10ページ

骨粗しょう症検査

対象年齢

40歳以上

【1年度に1回】

受診場所・料金

サポ 市 500円

内容

前腕部にX線を当てて骨量を測定

※妊娠中の人(可能性のある人)、骨粗しょう症で現在治療中または経過観察中の人は受診できません。主治医にご相談ください。



歯科節目健診

対象年齢

25・30・35・40・50・60・70歳

【対象年齢になる年度に1回】

受診場所

実施医療機関は福岡市や福岡市歯科医師会のホームページに掲載しています。実施医療機関へ直接ご予約ください。

料金

500円 ※70歳は無料

内容

口腔内診査、歯科保健指導

女性のみ

妊婦・産婦歯科健診

対象者

妊婦 産婦

【妊娠中に1回】 【産後1年以内に1回】

受診場所

実施医療機関は福岡市や福岡市歯科医師会のホームページに掲載しています。実施医療機関へ直接ご予約ください。

料金

無料

内容

口腔内診査、歯科保健指導

男性のみ

前立腺がん検診 ※10月・2月のみ実施

対象年齢

55歳以上

【1年度に1回】

受診場所・料金

医 1,000円

内容

PSA血液検査

10月・2月のみ実施します

実施医療機関へ直接ご予約ください。(詳細は7~8ページをご覧ください。)

骨粗しょう症検査、前立腺がん検診、歯科節目健診、胃がんリスク検査の受診料金は**免除**になる場合があります。



詳しくは2ページの上段をご参照ください。

B型・C型肝炎ウイルス検査

対象年齢

満20歳以上 過去未受診者

実施場所

保健福祉センターまたは実施医療機関

※集団健診・よかドック総合窓口では予約できません。

※保健福祉センターでの検査実施日は市ホームページに掲載しています。予約は不要です。

※実施医療機関は市ホームページに掲載しています。直接ご予約ください。

市ホームページは、「福岡市 肝炎検査」で検索を。

料金

無料

内容

血液検査

過去に肝炎ウイルス検査を受けたことがない人は、検査を受けましょう！

検査で陽性と判定された人には下記の助成制度があります。

●初回精密検査費用・定期検査費用の助成

検査で陽性と判定された人には、所得に応じて、その後の検査費用の助成制度があります。

●医療費の助成

B型・C型肝炎ウイルス性肝炎で治療を行うための、初(再)診料・検査料・入院料・薬剤料等について、医療費の助成制度があります。

※詳細は、各区保健福祉センター健康課へお問い合わせください。

令和7年3月31日まで

男性のみ

風しん抗体検査・予防接種について

対象者

男性 (昭和37年4月2日~)

(昭和54年4月1日生)

【過去、クーポン券を利用した方は除く】

実施場所

実施医療機関は厚生労働省ホームページ(「厚生労働省 風しん」で検索)に掲載されています。

料金

無料 ※クーポン券が必要です。お手元がない方は各区健康課へお問い合わせください。

内容

血液検査

福岡市から送付されるクーポン券を使って、抗体検査を受けましょう！
検査の結果、抗体価が十分でない方は予防接種を受けましょう。

●検査は、お近くの医療機関や健康診断等を受けることができます。

※市の施設等で実施するよかドック(中央区を除く)と併せて受検できます。詳しくは総合窓口(0120-985-902)にお問い合わせください。

※お勤め先の受検の可否は、お勤め先にお尋ねください。

※過去に受検された場合は対象外です。

年に1回の健診で 早期発見・早期治療!!

自覚症状がないから怖い、生活習慣病…。

福岡市民の死因の半分以上が「生活習慣病」なんだ。

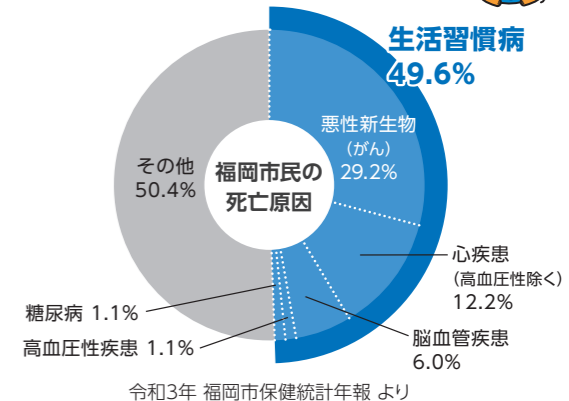

生活習慣病ってどんな病気？

生活習慣病とは、偏った食生活や睡眠不足、運動不足、喫煙、ストレスなどの積み重ねが原因となって発症する、様々な病気のことを言います。生活習慣病は自覚症状がないことが多く、いつの間にか進行しある日突然、脳血管疾患(脳梗塞や脳出血)や心疾患(狭心症や心筋梗塞等)など、命に関わる疾患を引き起こすことがあります。



一方、早期に治療すれば怖くないよ。例えば、多くのがんは早期に見つければ90%以上が治ると言われているんだ。

がんが早期^{*1}で見つかった場合の5年相対生存率^{*2}

胃がん	大腸がん	乳がん	子宮頸がん	肺がん
96.7%	97.3%	99.3%	95.7%	83.5%

出典:国立がん研究センター がん情報サービス

令和3年度の福岡市のがん検診では、約17万人が受診し、約500人のがんが見つかりました。

多くの人が、定期的に受診することで、病気の**早期発見・早期治療**につながり、**身体的・精神的・経済的負担**を軽減できることがボクの願いなんだ。

定期的に、必ず健診へ行こう!



*1 原発臓器に局限しているもの

*2 あるがんと診断された場合に、治療でどのくらい生命を救えるかを示す指標

福岡市内であればお住まいの区以外でも受診できます。



けんしんナビ ホームページでご確認ください。HPはこちら

検診名等の略号

胃:胃内視鏡・胃透視(バリウム)両方
カ:胃内視鏡
バ:胃透視(バリウム) 腸:大腸がん
子:子宮頸がん 乳:乳がん
前:前立腺がん リ:胃がんリスク検査 よ:よかドック 30:よかドック30

医療機関で受診する場合は、
直接、お電話で予約
してください!

予約の際は「福岡市の〇〇検診を希望」と
お伝えください。



実施医療機関は、令和6年1月31日現在の登録一覧です。年度途中で変更になる場合がありますので、「けんしんナビ」ホームページでご確認ください。

実施医療機関【東区】

校区	医療機関名	所在地	電話	検診名等の略号
西戸崎	平塚医院	西戸崎1	603-0005	腸 前 リ よ 30
	山田医院	西戸崎4	603-0321	腸 前 リ よ 30
奈多	西藤医院	雁の巣1	608-3110	前
	上田内科クリニック	雁の巣1	605-7312	前 リ よ 30
	くすもとクリニック	奈多1	607-2345	カ 腸 前 リ よ 30
	岡田内科医院	奈多3	608-5565	カ 腸 前 リ よ 30
	なた内科診療所	奈多団地	607-5624	腸 前 リ よ 30
三苫	しもじ内科クリニック	三苫3	605-6300	腸 前 リ よ 30
	三苫石井医院	三苫3	606-6013	カ 腸 前 リ よ 30
	せき医院	三苫7	606-0885	カ 腸 前 リ よ 30
和白	東福岡和仁会病院	奈多1	608-1511	腸 前
	あんのうクリニック	和白3	607-8455	胃 腸 前 リ よ 30
美和台	榎本内科医院	和白5	606-3333	カ 腸 前 リ よ 30
	あんどろクリニック	美和台4	606-2355	カ 腸 前 リ よ 30
	福岡和白総合健診クリニック	和白丘2	608-0138	胃 腸 子 乳 前 リ よ
	福田内科総合クリニック	和白丘2	607-7768	腸 前 リ よ 30
	坂本脳神経外科クリニック	和白丘2	605-8282	30
和白東	そらレディースクリニック	和白丘2	605-3511	子
	永野外科胃腸科医院	高美台2	607-3261	カ 腸 前 リ よ 30
	村上循環器科・内科クリニック	和白東1	606-7998	前 よ 30
香住丘	三原クリニック	和白東2	608-7300	腸 前 リ よ 30
	香住ヶ丘うちだクリニック	香住ヶ丘2	661-1313	カ 腸 前 リ よ 30
	酒見内科胃腸科医院	香住ヶ丘3	681-0553	カ 腸 前 リ よ 30
	たつやまファミリークリニック	香住ヶ丘6	674-2066	カ 腸 前 リ よ 30
	まつもと内科クリニック	唐原1	671-1233	胃 腸 前 リ よ 30
香椎	三善病院	唐原4	661-1611	よ 30
	ふるがきCLINIC	香椎駅前1	405-0757	前 よ 30
	もりやす小児科医院	御島崎2	661-2293	30
	和田美也内科クリニック	香椎駅前1	683-3838	腸 前 リ
	松坂クリニック	香椎駅前1	671-7871	カ 腸 前 リ よ 30
香椎東	古賀総合クリニック	香椎駅前2	674-0140	腸 前 よ 30
	増田内科整形外科医院	香椎駅前2	681-3831	腸 前 リ よ 30
	たかもとホームクリニック	香椎駅前2	681-8811	腸 前 よ 30
	かしい駅前内科・脳神経クリニック	香椎駅前2	674-3336	前 リ よ 30
	東野整形外科医院	香椎駅前2	681-1018	よ 30
香椎下原	かめだ胃腸科クリニック	香椎駅前3	661-2110	カ 腸 前 リ よ 30
	香椎内科診療所	香椎駅前4	672-0808	腸 前 リ よ 30
香椎東	原三信病院香椎原病院	香椎3	662-1333	腸
	近藤内科クリニック	香椎4	663-5111	腸 前 リ よ 30
	村瀬内科	香椎台1	662-4300	カ 腸 前 リ よ 30
	田坂医院	香椎台1	661-6730	カ 腸 前 リ よ 30
照葉	照葉浅部クリニック	香椎照葉2	202-2000	腸 前 リ よ 30
照葉北	まえだクリニック	香椎照葉3	410-5222	カ 腸 前 リ よ 30
	福岡みらい病院	香椎照葉3	662-3535	子 前 よ
	照葉こどもクリニック	香椎照葉5	663-5015	前

校区	医療機関名	所在地	電話	検診名等の略号
香椎浜	かしいはま内科・内視鏡クリニック	香椎浜2	661-8533	カ 腸 リ よ 30
	かわさき内科循環器科クリニック	香椎浜3	663-8828	腸 前 よ 30
城浜	江森医院	城浜団地	661-2525	胃 腸 前 リ よ 30
	川崎外科整形外科医院	城浜団地	671-0061	30
香陵	うえの内科クリニック	香椎浜4	683-3237	腸 前 よ 30
	ぶくみつクリニック	香椎浜4	681-3331	前 よ 30
千早西	九州大学仏教青年会クリニック	千早1	671-8333	カ 腸 前 よ 30
	宮近整形外科医院	千早1	672-0071	前 よ 30
	千鳥橋病院附属城浜診療所	千早1	671-3031	カ 腸 前 リ よ 30
	千早病院	千早2	661-2211	腸 乳
	おくだクリニック	千早2	661-9555	前 よ 30
千早	かわのレディースクリニック	千早3	665-5110	子 よ 30
	よしだ内科・外科・足クリニック	千早3	692-5515	前 リ よ 30
	丸岡内科小児科クリニック	千早4	663-5234	前 リ よ 30
	福岡輝栄会病院	千早4	681-3115	胃 腸 前 リ よ 30
	ゆう内科医院	千早4	674-3700	よ 30
	福島整形外科クリニック	千早4	663-5800	よ
名島	矢野循環器科内科クリニック	千早5	663-5200	腸 前 よ 30
	はらまき内科消化器内科クリニック	千早6	681-1324	カ 腸 前 リ よ 30
	真田産婦人科麻酔科クリニック	千早6	681-0175	子 よ 30
	松崎クリニック	松崎2	672-1700	カ 腸 前 リ よ 30
	平沼整形外科	松崎3	672-5600	前
	池田小児科内科クリニック	名島2	681-0017	腸 前 リ よ 30
舞松原	松井内科胃腸クリニック	名島2	673-7800	カ 腸 前 リ よ 30
	伊東内科小児科医院	名島2	681-1000	腸 前 よ 30
	いわくに内科クリニック	水谷2	683-1877	腸 前 リ よ 30
	千早ハートクリニック	水谷2	663-1900	腸 前 リ よ 30
	ぶくどめ内科医院	水谷2	681-1516	腸 前 リ よ 30
若宮	荒川内科循環器科クリニック	舞松原5	683-0333	腸 前 よ 30
	青葉レディースクリニック	若宮5	663-8103	子 よ 30
	植山小児科医院	若宮5	681-4515	腸
	三好医院	若宮5	682-1547	腸 前 よ 30
	まえだこども医院	若宮5	681-6200	腸 前 よ 30
八田	かもりクリニック	舞松原1	661-3311	カ 腸 前 リ よ 30
	安田クリニック	舞松原1	662-7100	前 よ 30
	中村内科医院	舞松原1	681-7363	腸 前 リ よ 30
	るり内科クリニック	舞松原2	663-5201	腸 前 リ よ 30
	添島内科医院	八田1	691-3663	胃 腸 前 リ よ 30
青葉	たたらリハビリテーション病院	八田1	691-5508	腸 前 リ よ
	土器医院	八田2	691-2311	腸 前 よ 30
	田辺整形外科医院	青葉2	691-9119	よ 30
	おかもと小児科クリニック	青葉2	691-0012	前 30
	あおばクリニック	青葉3	663-2037	腸 前 よ 30
香椎	原土井病院	青葉6	691-3881	胃 腸 子 乳 前 リ
	かつだ内科・循環器内科クリニック	青葉7	674-5039	前 よ 30

校区	医療機関名	所在地	電話	検診名等の略号
多々良	原土井病院みどりのクリニック	名子1	691-0045	腸 前 リ よ
	辻内科クリニック	多の津1	622-5800	カ 腸 前 リ よ 30
	おおがみ医院	多々良1	663-1919	カ 腸 前 リ よ 30
	石橋整形外科	土井1	691-1031	前 よ
	鮎川内科	土井2	663-6633	腸 前 よ 30
松島	船員保険福岡健康管理センター	原田3	611-6311	胃 腸 子 乳 前 リ よ 30
	まつしま内科クリニック	松島1	624-1515	前 よ 30
	はこぎき公園内科医院	松島3	624-3531	カ 腸 前 リ よ 30
笠松	はしぐち内科クリニック	原田1	624-8771	腸 前 リ よ 30
	荒巻医院	笠松2	629-3311	カ 腸 前 リ よ 30
	高野胃腸科医院	笠松2	622-1461	胃 腸 前 リ よ 30
	古賀医院	箱崎1	651-0225	腸 子 前 リ よ 30
	田村医院	箱崎1	651-2310	カ 腸 前 リ よ 30
箱崎	黒木クリニック	箱崎1	631-2311	乳 30
	ふじの内科循環器科クリニック	箱崎1	641-5003	腸 前 リ よ 30
	岩隈弘済医院	箱崎1	651-3088	前 30
	うえひらウイメンズクリニック	箱崎1	206-1255	子
	二宮医院	箱崎2	651-1327	カ 腸 前 リ よ 30
東箱崎	てらさか内科・外科クリニック	箱崎3	402-1225	前 よ 30
	かい乳腺クリニック箱崎	箱崎3	409-6200	乳
	入江内科小児科医院	箱崎3	651-4521	カ 腸 前 リ よ 30
	福岡山田病院	箱崎3	641-1100	よ 30
	はーとクリニック	箱崎5	632-7111	腸 前 よ 30
馬出	貝塚病院	箱崎7	632-3333	胃 腸 子 乳 リ よ 30
	岡田内科クリニック	箱崎7	651-7011	前 よ 30
馬出	ゆめタウン総合クリニック	東浜1	631-8027	腸 前 リ よ 30
	八木病院	馬出2	651-0022	胃 腸 リ
増田内科小児科医院	馬出5	651-2824	腸 前 リ よ 30	

よかドックとがん検診を同時受診できる医療機関一覧(全市)

区	医療機関名	所在地	番号	検診名等の略号
東区	福岡和白総合健診クリニック	和白丘2	608-0138	胃 腸 子 乳 よ
	船員保険福岡健康管理センター	原田3	611-6311	胃 腸 子 乳 よ
	貝塚病院	箱崎7	632-3333	胃 腸 子 乳 よ
博多区	健康財団内視鏡健診クリニック	店屋町	263-7140	胃 腸 子 乳 よ
	原三信病院	大博町	291-3132	胃 腸 子 乳 よ
	千鳥橋病院	千代5	641-2761	胃 腸 子 乳 よ
	西日本産業衛生会福岡健診診療所	博多駅前2	471-1165	胃 腸 子 乳 よ
	親愛ステーションクリニック	博多駅中央街	441-5446	胃 腸 子 乳 よ
中央区	ふくおか公衆衛生推進機構ガーデンシティ健診プラザ	大名2	080-0300-7154	胃 腸 子 乳 よ
	親愛天神クリニック	天神2	721-3583	胃 腸 子 乳 よ
	福岡労働衛生研究所天神健診センター	天神2	526-1087	胃 腸 子 乳 よ
	聖マリア福岡健診センター	天神4	726-2111	胃 腸 子 乳 よ
南区	福岡中央病院	薬院2	741-0300	胃 腸 子 乳 よ
	労衛研健診センター	那の川1	526-1033	胃 腸 子 乳 よ
西区	西福岡病院	生の松原3	881-1331	胃 腸 子 乳 よ

サポ 健康づくりサポートセンター(あいれふ内)



☎ 751-2806

※メールでの仮予約もできます。
詳細はホームページ(「健康づくりサポートセンター」で検索)をご参照ください。

会場 福岡市中央区舞鶴2丁目5-1 あいれふ3階

土・日・祝・平日夜実施

託児あり(無料)

女性医師 DAYあり

FAX 751-2572

受付時間 9:00~17:00

※年末年始(12/29~1/3)を除く

実施日程

月		日		曜日	女性医師 DAY	骨粗しょう症検査	歯周病検査	無料託児
4	7	日	●					
	14	日	●					
	21	日	●					
	27	土	●					
5	6	月	●					
	11	土	●					
	12	日	●					
	19	日	●					
6	26	日	●					
	2	日	●					
	9	日	●					
	16	日	●					
7	23	日	●					
	29	土	●					
	30	日	●					
	7	日	●					
8	15	月	●					
	21	日	●					
	27	土	●					
	28	日	●					
9	4	日	●					
	10	土	●					
	18	日	●					
	25	日	●					
9	31	土	●					
	1	日	●					
	8	日	●					
	15	日	●					
9	22	日	●					
	28	土	●					
	29	日	●					

月		日		曜日	女性医師 DAY	骨粗しょう症検査	歯周病検査	無料託児
10	6	日	●					
	12	土	●					
	13	日	●					
	20	日	●					
11	27	日	●					
	3	日	●					
	10	日	●					
	17	日	●					
12	23	土	●					
	24	日	●					
	30	土	●					
	1	日	●					
1	8	日	●					
	15	日	●					
	22	日	●					
	12	日	●					
2	13	月	●					
	19	日	●					
	25	土	●					
	26	日	●					
3	2	日	●					
	9	日	●					
	16	日	●					
	22	土	●					
3	23	日	●					
	2	日	●					
	9	日	●					
	16	日	●					

月		日		曜日	女性医師 DAY	骨粗しょう症検査	歯周病検査	無料託児
5	14	火	●					
	7	9	火					
	9	10	火	●				
	11	12	火					
3	1	14	火	●				
	3	11	火	●				



注意事項

- ・自覚症状がある人は健診(検診)の対象とはなりません。
- ・速やかに医療機関を受診されることをお勧めします。
- ・健康状態によっては、受診できない場合がありますので、ご了承ください。

実施項目

胃がん検診 ※胃透視は69歳まで

大腸がん検診

肺がん検診 (結核・肺がん検診)

子宮頸がん検診

乳がん検診

胃がんリスク検査

よかドック

よかドック30

骨粗しょう症検査

歯周病検査 ※18歳以上/1,000円

託児について

全日程無料託児付健診を実施します。健診日の4日前までにご予約ください。(先着順、定員あり)

無料 対象: 生後3ヶ月~小学校低学年



市の施設等 (東区保健福祉センター、他の施設)



集团健診・よかドック総合窓口

健診日の10日前までに(土日祝日等を除く)予約してください。

☎ 0120-985-902

FAX 0120-931-869

WEB けんしんナビで検索

受付時間 9:00~17:00(月~金)

※休日・夏季休業(8/13~8/15)・年末年始(12/29~1/3)を除く

WEB予約あり

実施日程

会場 東区保健福祉センター (受付 8:30 ~ 10:30)
住所: 福岡市東区箱崎2丁目54番27号



実施項目

胃がん検診 ※胃透視のみ(69歳まで)

大腸がん検診

肺がん検診 (結核・肺がん検診)

子宮頸がん検診

乳がん検診

胃がんリスク検査

よかドック

骨粗しょう症検査

月	日	曜日	無料託児
4	18	木	
5	9	木	
5	23	木	
6	6	木	
6	20	木	
7	3	水	☺
7	17	水	
8	7	水	
8	19	月	
9	5	木	
9	20	金	
10	9	水	
10	24	木	☺
11	7	木	
11	20	水	
12	12	木	
12	20	金	
1	8	水	
1	22	水	
2	6	木	☺
2	20	木	
3	6	木	

会場 なみきスクエア (受付 9:00 ~ 11:30)
住所: 福岡市東区千早4丁目21番45号

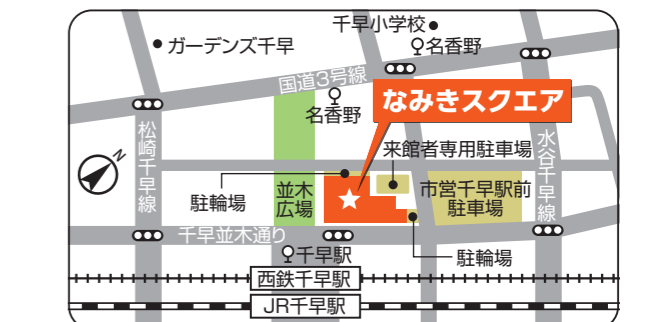

実施項目

胃がん検診 ※胃透視のみ(69歳まで)

大腸がん検診

肺がん検診 (結核・肺がん検診)

子宮頸がん検診

乳がん検診

胃がんリスク検査

よかドック

月	日	曜日
4	24	水
5	30	木
6	26	水
7	25	木
8	28	水
9	26	木
10	18	金
11	1	金
12	4	水
1	16	木
2	13	木
3	3	月

会場	実施項目
勝馬公民館 (受付 9:00 ~ 11:00)	胃・腸・肺・子
和白公民館 (受付 9:00 ~ 11:30)	胃・腸・肺・子・乳・リ・よ
志賀公民館 (受付 9:00 ~ 11:30)	胃・腸・肺・子・乳・リ・よ
松島小学校 (受付 9:00 ~ 11:30)	胃・腸・肺・子・乳

各公民館の実施項目は略号でご確認ください

略字 胃: 胃がん(胃透視) 腸: 大腸がん 肺: 肺がん、結核・肺がん 子: 子宮頸がん 乳: 乳がん リ: 胃がんリスク検査 よ: よかドック

注意事項

- ・自覚症状がある人は健診(検診)の対象とはなりません。
- ・速やかに医療機関を受診されることをお勧めします。
- ・健康状態によっては、受診できない場合がありますので、ご了承ください。
- ※よかドックの結果は、約1ヶ月後の結果説明会(来所)にてお渡しします。
- ※がん検診の結果は、約1ヶ月後に検診機関から直接送付します。

託児について

☺マークのある日(7/3、10/24、2/6)に無料託児付健診(事前予約制9:00開始)を実施します。健診を予約後、健診日の10日前までに(土日祝日等を除く)健康課(☎645-1078)までお申し込みください。

無料 対象: 生後6ヶ月~未就学児