

公益財団法人 福岡市緑のまちづくり協会について

目 次

第1 協会の概要

- | | |
|---------------|---|
| 1 設立目的, 事業内容等 | 1 |
| 2 組織及び職員定数 | 3 |

第2 平成27年度事業計画

- | | |
|---------|---|
| 1 事業計画 | 4 |
| 2 収支予算書 | 7 |

第3 平成26年度決算状況

- | | |
|-------------------------------|----|
| 1 事業報告 | 9 |
| 2 貸借対照表 | 13 |
| 3 正味財産増減計算書 | 15 |
| 4 財務諸表に対する注記 | 18 |
| 5 附属明細書 | 20 |
| 6 財産目録 | 21 |
| 7 収支計算書 | 24 |
| 8 契約金額が3億円以上の工事又は製造の請負の契約 | 26 |
| 9 契約金額が4,000万円以上の不動産等の買入れ等の契約 | 26 |

平成27年 9月 2日

住 宅 都 市 局

第1 協会の概要

1 設立目的、事業内容等

(1) 名称、設立年月日、所在地

- ア 名称 公益財団法人 福岡市緑のまちづくり協会
- イ 設立年月日 昭和60年3月26日
(平成22年12月1日に公益財団法人へ移行)
- ウ 所在地 福岡市早良区百道浜二丁目3番26号

(2) 設立目的

都市の緑化推進及び公園緑地、街路樹等の管理・運営に関する事業を通して、うるおいとやすらぎのある緑豊かな環境共生都市の形成と健康で文化的な市民生活の向上に寄与することを目的とする。

(3) 事業内容

ア 公益目的事業

- (ア) 都市の緑化推進及びその普及啓発に関する事業
- (イ) 公園緑地、街路樹等の管理・運営及び利用促進に関する事業
- (ウ) 公園緑地及び都市緑化等都市環境の向上に関する調査・研究
- (エ) 都市緑化基金の造成及び管理に関する事業
- (オ) その他公益目的を達成するために必要な事業

イ 収益事業等

- (ア) 都市施設等の建設及び管理・運営に関する事業
- (イ) 公園等における便益施設等の設置及び管理・運営に関する事業
- (ウ) その他公益目的事業に関連する事業

(4) 基本財産

35,000千円（福岡市全額出資）

(5) 役員及び評議員（平成27年8月1日現在）

役職名	氏名	就任年月日	備考
理事長	菰田和人	平成27年4月1日	(常勤)
専務理事	大谷雄一郎	平成27年4月1日	(非常勤) 福岡市住宅都市局みどりのまち推進部長
理事	江下雅陽	平成26年6月5日	福岡市子ども会育成連合会会長
理事	角銅久美子	平成26年6月5日	公益社団法人福岡県建築士会福岡会顧問
理事	日隈元克	平成27年6月9日	福岡市城南区自治協議会連絡会議代表
理事	中村久二	平成26年6月5日	一般社団法人ランドスケープコンサルタンツ協会顧問
理事	八島雄士	平成26年6月5日	九州共立大学経済学部教授
理事	山岡三重子	平成26年6月5日	福岡市七区男女共同参画協議会代表
監事	立石茂喜	平成26年6月5日	福岡市住宅都市局総務部長
監事	石内英光	平成27年6月26日	株式会社ふくおかフィナンシャルグループ監査役
評議員	包清博之	平成26年6月5日	九州大学大学院芸術工学研究院教授
評議員	川畑義行	平成27年6月9日	福岡県中小企業家同友会事務局長
評議員	久保田家且	平成27年6月9日	西日本短期大学教授
評議員	辻野恒一	平成27年4月1日	国営海の中道海浜公園事務所事務所長
評議員	田畑正敏	平成27年4月1日	福岡市住宅都市局理事
評議員	進藤正孝	平成26年6月5日	福岡市区長会代表(西区長)

2 組織及び職員定数（平成27年8月1日現在）

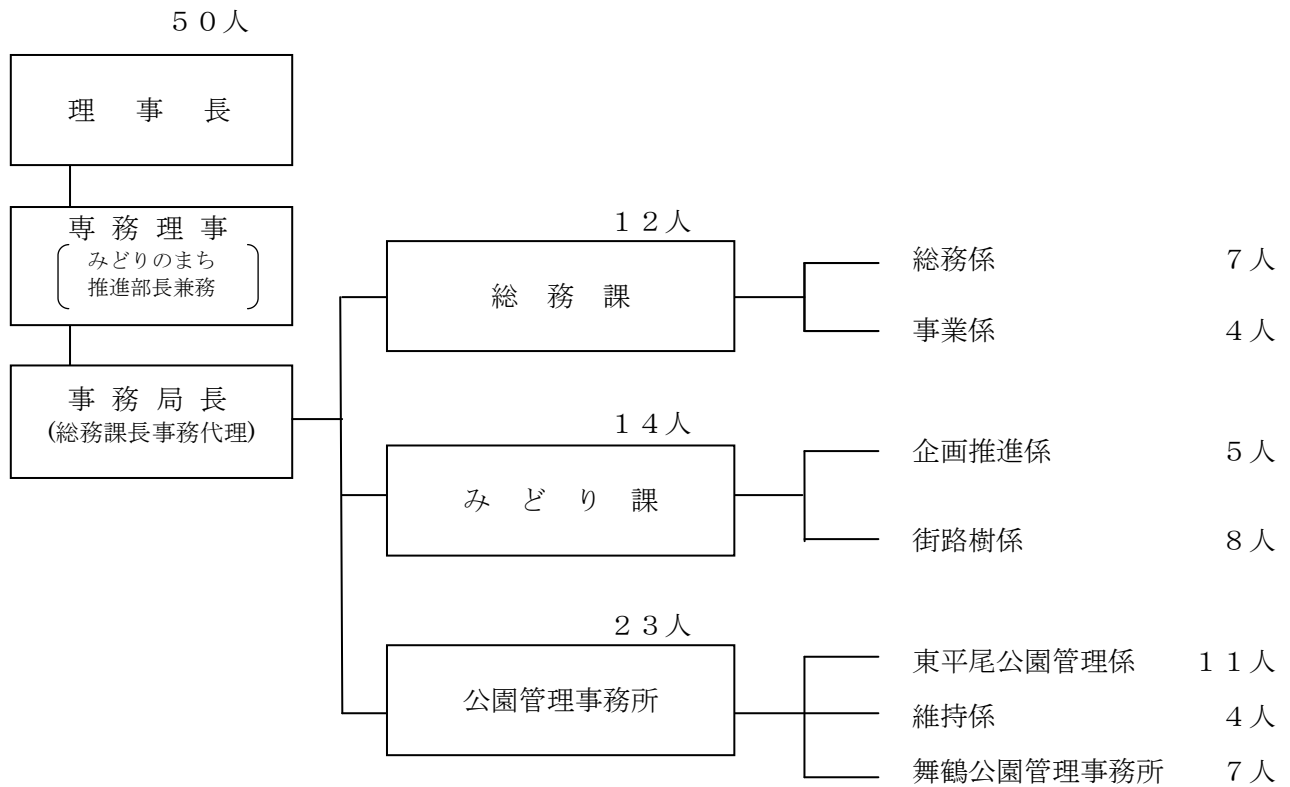

(単位：人)

区分	市派遣	固有	準職員	計
事務局長				
課長級	2		1(1)	3(1)
係長級	3	1	3(3)	7(3)
係員	2	8	29(12)	39(12)
計	7	9	33(16)	49(16)

※ 事務局長は、総務課長が代理

※ () は市OB職員で内数

第2 平成27年度事業計画

1 事業計画

福岡市緑のまちづくり協会は、公益財団法人として、都市の緑化推進及び公園・街路樹等の管理・運営を通して、うるおいとやすらぎのある緑豊かな環境共生都市の形成と健康で文化的な市民生活をもたらすことを目的として、事業展開を図ってきたところである。

平成27年度は、区所管公園の直営化に伴い、組織の見直しを行うとともに、市が行う東平尾公園および舞鶴公園の指定管理者選定手続等を踏まえ、指定管理者の指定に向けた取り組みを行う。

都市緑化の推進、街路樹の維持管理については、引き続き、市民の期待に応えるために、福岡市と共働しながら積極的に事業の展開を図っていく。

また、事業に係る財源の確保及び経営安定化のための収益事業については、公園駐車場の管理を行うなど、事業の拡大に努める。

(1) 公益目的事業会計 (予算額 1,059,179千円) (事業収益額 966,392千円)

ア 公1事業 都市緑化等の推進 (予算額 79,083千円)

風格ある緑豊かな環境共生都市を目指して、市民による緑のまちづくり活動を促進するとともに、都市緑化の普及啓発や緑化助成等の事業を行う。

(ア) 緑の活動支援 (予算額 21,900千円)

花と緑を通じた市民活動を促進し、市民による緑のまちづくりを進めるため、地域の森づくり・花づくりを行う緑化活動団体の支援を行うとともに、活動活性化のために意見交換会開催、情報誌発行等を行い、緑のネットワークづくりを推進する。

【計画】 地域の森づくり活動団体 12 団体
地域の花づくり活動団体 132 団体
緑のネットワーク事業 11 団体

(イ) 普及啓発 (予算額 15,410千円)

都市緑化に関するキャンペーン、賞・コンテスト等を開催するとともに、花と緑に関する情報収集・情報提供を行い、活動団体、緑のコーディネーター等との共働による緑化推進の普及啓発を図る。

【計画】 花と緑のまちづくり賞
花と緑のまちかど写真コンテスト など

(ウ) 緑化助成 (予算額 1,600千円)

民有地の緑化を促進するため、500㎡未満の民有地における生垣の設置、屋上・駐車場緑化等の取組に対して助成を行う。(500㎡以上の敷地における屋上・壁面緑化については福岡市が助成)

【計画】 助成件数 15 件

(エ) 調査研究等 (予算額 2,170千円)

都市緑化に関する調査・研究等を行う。

【計画】 「緑の活動団体の活動実態と今後の展望に関する調査研究」

(オ) 緑のコーディネーター (予算額 4,000千円)

緑のコーディネーターの養成・認定・紹介・派遣を行う。

【計画】 養成講座受講者数 50 名

【参考】 平成27年度登録者数 165 名

(カ) 都市緑化基金の造成 (予算額 2,000千円)

企業、市民等からの寄付金等を積み立て、その運用益金等により民有地の緑化推進及び市民の緑化意識の高揚を図り、うるおいのある緑のまちづくりに寄与することを目的として設置した都市緑化基金の造成、管理及び運営を行う。

(参 考) 都市緑化基金の造成予定 (単位：千円)

区 分	平成 26 年度末 残 高	平成 27 年度 造成予定額	平成 27 年度 取崩予定額	平成 27 年度末 見 込 額
金 額	1,000,000	2,000	△2,000	1,000,000

※平成 25 年度に目標額 10 億円を達成したことから、平成 27 年度は造成額と同額を取り崩し、都市緑化等の推進に充当する。

(キ) 事務費 (予算額 5,044千円)

(ク) 人件費 (予算額 26,959千円)

イ 公 2 事業 街路樹等の維持管理等 (予算額 413,619千円)

街路樹等の維持管理等を行う。

(ア) 街路樹等の維持管理等 (予算額 342,682 千円)

区 分	予算額 (千円)	路 線 数 等
街 路 樹 等	342,682	渡辺通り等 450 路線 358km

(イ) 事務費 (予算額 26,264 千円)

(ウ) 人件費 (予算額 44,673 千円)

ウ 公 3 事業 指定管理 (予算額 530,123千円)

指定管理者として、公園施設の管理運営を行う。

(ア) 総合公園の管理運営 (予算額 307,821 千円)

区 分	予算額 (千円)	面 積
東 平 尾 公 園	224,883	81.5 ha
舞 鶴 公 園	82,938	39.3 ha
合 計	307,821	120.8 ha

(イ) 事務費 (予算額 95,060 千円)

(ウ) 人件費 (予算額 127,242 千円)

エ 公益目的事業共通経費 (予算額 36,354 千円)

(ア) 事務費 (予算額 17,211 千円)

(イ) 人件費 (予算額 19,143 千円)

(2) 収益事業等会計 (予算額 175,267 千円) (事業収益額 177,364 千円)

ア 収 1 事業 協会駐車場の管理運営 (予算額 52,566千円)

福岡市の都市機能の増進を図るとともに、収益事業から生じる収益金により公益事業の推進及び協会の健全経営に資するため、6箇所での協会駐車場の管理運営を行う。

(ア) 事業費 (予算額 46,882千円)

区 分	予算額 (千円)	備 考
香 椎 駐 車 場	7,194	駐車台数 52 台
香 椎 参 道 駐 車 場	21,205	〃 97 台
貝 塚 駐 車 場	7,379	〃 145 台
汐井大橋高架下駐車場	702	〃 34 台
きよみ立体橋高架下駐車場	1,037	〃 24 台
西 新 駐 車 場	9,365	〃 37 台
合 計	46,882	〃 389 台

(イ) 事務費 (予算額 1,395千円)

(ウ) 人件費 (予算額 4,289千円)

イ 収2事業 公園等における便益施設の管理運営等 (予算額 27,098千円)

公園等利用者の利便を図るとともに、収益事業から生じる収益金により公益事業の推進等に資するため、公園等における便益施設の管理運営等を行う。

(ア) 事業費 (予算額 18,243千円)

区 分	予算額 (千円)	内 容
東 平 尾 公 園	1,872	臨時売店の運営
動 植 物 園	6,311	食堂, 喫茶店, 売店, 遊戯施設等の管理運営
自動販売機の設置	3,921	市内公園等の自動販売機の設置
公 園 駐 車 場	5,944	百道中央公園駐車場等の管理運営
そ の 他	195	協会ホームページバナー広告掲載料等
合 計	18,243	

(イ) 事務費 (予算額 1,738千円)

(ウ) 人件費 (予算額 7,117千円)

ウ 収益事業共通経費 (予算額 95,603千円)

(ア) 公益目的事業会計への繰入 (予算額 72,721千円)

(イ) 人件費 (予算額 6,993千円)

(ウ) 法人税 (予算額 1,845千円)

(エ) 事務費 (予算額 14,044千円)

(3) 法人会計 (予算額 25,890千円) (事業収益額 17,250千円)

(ア) 人件費 (予算額 18,953千円)

(イ) その他事務費 (予算額 6,937千円)

2 収支予算書（平成27年4月1日から平成28年3月31日まで）

(1) 収支予算書

（単位：千円）

科 目	当年度	前年度	増 減	備 考
I 一般正味財産増減の部				
1 経常増減の部				
(1) 経常収益				
基本財産運用益	594	594	0	基本財産の運用利息
特定資産運用益	13,220	12,186	1,034	積立資産等の運用利息
事業収益	1,161,006	1,974,080	△ 813,074	福岡市からの受託事業収入等
雑収益	10	10	0	
経常収益計	1,174,830	1,986,870	△ 812,040	
(2) 経常費用				
事業費用	1,155,150	1,967,892	△ 812,742	直接事業にかかる経費
管理費用	23,372	23,776	△ 404	管理的経費
経常費用計	1,178,522	1,991,668	△ 813,146	
当期経常増減額	△ 3,692	△ 4,798	1,106	
2 経常外増減の部				
(1) 経常外収益				
経常外収益計	0	0	0	
(2) 経常外費用				
経常外費用計	0	0	0	
当期経常外増減額	0	0	0	
税引前当期一般正味財産増減額	△ 3,692	△ 4,798	1,106	
法人税，住民税及び事業税	1,845	1,000	845	
当期一般正味財産増減額	△ 5,537	△ 5,798	261	
一般正味財産期首残高	260,862	234,097	26,765	
一般正味財産期末残高	255,325	228,299	27,026	
II 指定正味財産増減の部				
受取寄付金	2,000	2,000	0	
当期指定正味財産増減額	2,000	2,000	0	
指定正味財産期首残高	1,180,710	1,178,890	1,820	
指定正味財産期末残高	1,182,710	1,180,890	1,820	
III 正味財産期末残高	1,438,035	1,409,189	28,846	

(2) 収支予算書内訳表

(単位：千円)

科 目	公 益 目 的 事 業 会 計	収 益 事 業 等 会 計	法 人 会 計	内 部 取 引 消 去	合 計
I 一般正味財産増減の部					
1 経常増減の部					
(1) 経常収益					
基本財産運用益	0	0	594	0	594
特定資産運用益	13,000	187	33	0	13,220
事業収益	966,392	177,364	17,250	0	1,161,006
雑収益	0	10	0	0	10
経常収益計	979,392	177,561	17,877	0	1,174,830
(2) 経常費用					
事業費	1,054,121	101,029	0	0	1,155,150
管理費	0	0	23,372	0	23,372
経常費用計	1,054,121	101,029	23,372	0	1,178,522
当期経常増減額	△ 74,729	76,532	△ 5,495	0	△ 3,692
2 経常外増減の部					
(1) 経常外収益					
経常外収益計	0	0	0	0	0
(2) 経常外費用					
経常外費用計	0	0	0	0	0
当期経常外増減額	0	0	0	0	0
他会計振替額	72,721	△ 72,721	0	0	0
税引前当期一般正味財産増減額	△ 2,008	3,811	△ 5,495	0	△ 3,692
法人税, 住民税及び事業税	0	1,845	0	0	1,845
当期一般正味財産増減額	△ 2,008	1,966	△ 5,495	0	△ 5,537
一般正味財産期首残高	85,206	155,798	19,858	0	260,862
一般正味財産期末残高	83,198	157,764	14,363	0	255,325
II 指定正味財産増減の部					
受取寄付金	2,000	0	0	0	2,000
当期指定正味財産増減額	2,000	0	0	0	2,000
指定正味財産期首残高	929,310	216,400	35,000	0	1,180,710
指定正味財産期末残高	931,310	216,400	35,000	0	1,182,710
III 正味財産期末残高	1,014,508	374,164	49,363	0	1,438,035

第3 平成26年度決算状況

1 事業報告

平成26年度は、公益財団法人として市民の期待に応えるために、福岡市と共働しながら、造成目標額を達成した都市緑化基金を活用し、都市緑化等の推進、公園・街路樹維持管理や指定管理などの公益目的事業を積極的に展開するとともに、事業に係る財源の確保及び経営安定化のために収益事業を実施してきた。

(1) 公益目的事業会計（決算額 1,875,145千円）（事業収益額 1,808,887千円）

ア 公1事業 都市緑化等の推進（決算額 71,458千円）

風格ある緑豊かな環境共生都市を目指して、市民による緑のまちづくり活動を促進するとともに、都市緑化の普及啓発、緑化助成等の事業を行った。

(ア) 緑の活動支援（決算額 17,988千円）

花と緑を通じた市民活動を促進し、市民による緑のまちづくりを進めるため、地域の森づくり・花づくりを行う緑化活動団体に対して助成を行うとともに緑のコーディネーターのネットワークづくり等の支援を行った。

年 度		H25	H26
地域の森づくり活動団体	団体数	11 団体	11 団体
	面 積	303,298 m ²	303,298 m ²
地域の花づくり活動団体	団体数	103 団体	112 団体
	面 積	20,001 m ²	16,826 m ²
緑のネットワーク事業	団体数	9 団体	9 団体

(イ) 普及啓発（決算額 15,632千円）

花と緑に関する情報収集・提供等を行い、市民団体、緑のコーディネーター等との共働による都市緑化の普及啓発を行った。

【グリッピーキャンペーン】 延べ5,275名参加

【花と緑のまちづくり賞】 応募件数 85件

【花と緑の写真コンテスト】 応募件数 269件 入賞作品展示会 6回

【 情 報 誌 】 「まちとみどり」 (9,000部×2回/年)

【 情 報 誌 】 「動植物園だより」 (9,000部×2回/年)

【 ホ ー ム ペ ー ジ 】 年間ページビュー数 1,161,257回

(ウ) 緑化助成（決算額 480千円）

民有地の緑化を促進するため、500 m²未満の民有地における生垣の設置、屋上・駐車場緑化等の取組みに対して助成を行った。(500 m²以上の敷地における屋上・壁面緑化については福岡市が助成。)

年 度	H25	H26
助成件数	11	8

(エ) 調査研究等（決算額 1,920千円）

緑のコーディネーターの更なるスキルアップ及び効果的な緑化推進を行うため、また東平尾公園の魅力紹介及び集客力向上に資するため、東平尾公園のみどりに関するツアーの検討を行った。

(オ) 緑のコーディネーター（決算額 3,100千円）

緑のコーディネーターの活動活性化のため、認定・登録後の派遣・紹介等の活動支援、情報誌発行等を行った。

【登録、派遣・紹介】

年 度	H25	H26
登 録	168 人	168 人
派遣・紹介	15 件	26 件

【体験講座】 都市緑化推進行事 16回、市民センター 4回

舞鶴公園 14回、東平尾公園 2回

(カ) 都市緑化基金の造成（決算額 3,365千円）

企業、市民等からの寄付金等を積み立て、その運用益金等により民有地の緑化推進及び市民の緑化意識の高揚を図り、うるおいのある緑のまちづくりに寄与することを目的として設置した都市緑化基金の造成、管理及び運営を行った。

年 度	H25	H26
都市緑化基金年度末残高	1,000,000 千円	1,000,000 千円

※平成25年度に10億円の造成目標を達成し、26年度は造成額と同額を取り崩し都市緑化事業に充当した。

(キ) 事務費（決算額 3,795千円）

(ク) 人件費（決算額 25,178千円）

イ 公2事業 公園・街路樹等の維持管理等（決算額 1,248,758千円）

区所管公園・街路樹等の維持管理等を行った。

(ア) 区所管公園等の維持管理等（決算額 715,454千円）

区 分	決算額（千円）	公 園 数 等	公園数等	
			H25	H26
博多区	169,845	山王公園等	231 箇所	232 箇所
中央区	89,300	須崎公園等	115 箇所	115 箇所
南区	120,138	柏原公園等	257 箇所	257 箇所
城南区	61,175	片江中央公園等	110 箇所	110 箇所
早良区	130,312	百道中央公園等	252 箇所	253 箇所
西区	144,684	姪浜中央公園等	252 箇所	252 箇所
合 計	715,454		1,217 箇所	1,219 箇所

※東区については、平成25年度より区役所で公園等の維持管理を実施。

(イ) 街路樹等の維持管理等（決算額 389,969千円）

区 分	決算額（千円）	路 線 数 等	路線数等	
			H25	H26
街路樹等	389,969	渡辺通り等	447 路線	448 路線

(ウ) 事務費（決算額 40,862千円）

(エ) 人件費（決算額 102,473千円）

ウ 公3事業 指定管理 (決算額 526,563千円)

指定管理者として、公園施設の管理運営を行った。

(ア) 総合公園の管理運営 (決算額 310,521千円)

区 分	決算額(千円)	有料施設利用者数	
		H25	H26
東平尾公園	224,880	271,033 人	261,946 人
舞鶴公園	85,641	121,246 人	117,903 人
合 計	310,521	392,279 人	379,849 人

(イ) 事務費 (決算額 97,213千円)

(ウ) 人件費 (決算額 118,829千円)

エ 公益目的事業共通経費 (決算額 28,366千円)

(ア) 事務費 (決算額 1,738千円)

(イ) 人件費 (決算額 26,628千円)

(2) 収益事業等会計 (決算額 146,056千円) (事業収益額 169,700千円)

ア 収1事業 協会駐車場の管理運営 (決算額 43,545千円)

福岡市の都市機能の増進を図るとともに、収益事業から生じる収益金により公益事業の推進及び協会の健全経営に資するため、6箇所の協会駐車場の管理運営を行った。

(ア) 事業費 (決算額 38,506千円)

区 分	決算額(千円)	利 用 状 況 (延べ利用台数)	
		H25	H26
香椎駐車場	6,853	69,223 台	69,658 台
香椎参道駐車場	13,856	77,135 台	78,230 台
貝塚駐車場	6,753	63,266 台	66,377 台
汐井大橋高架下駐車場	494	12,410 台	12,410 台
きよみ立体橋高架下駐車場	525	8,760 台	8,760 台
西新駐車場	10,025	54,551 台	62,762 台
合 計	38,506	285,345 台	298,197 台

(イ) 事務費 (決算額 769千円)

(ウ) 人件費 (決算額 4,270千円)

イ 収2事業 公園等における便益施設の管理運営等 (決算額 15,486千円)

公園等利用者の利便を図るとともに、収益事業から生じる収益金により公益事業の推進等に資するため、公園等において便益施設の管理運営等を行った。

(ア) 事業費 (決算額 13,157千円)

区 分	決算額(千円)	内 容
東平尾公園	1,520	臨時売店の運営
動植物園	5,870	食堂、喫茶店、売店、遊戯施設等の管理運営
自動販売機の設置	3,226	市内公園等の自動販売機の設置
公園駐車場	2,348	百道中央公園駐車場の管理運営
そ の 他	193	協会ホームページバナー広告掲載料等
合 計	13,157	

- (イ) 事務費 (決算額 634千円)
- (ウ) 人件費 (決算額 1,695千円)

ウ 収益事業共通経費 (決算額 87,025 千円)

- (ア) 公益目的事業会計への繰入 (決算額 46,158 千円)
- (イ) 人件費 (決算額 18,001 千円)
- (ウ) 法人税 (決算額 10,283 千円)
- (エ) 事務費 (決算額 12,583 千円)

(3) 法人会計 (決算額 43,700千円) (事業収益額 17,242千円)

- (ア) 人件費 (決算額 15,476 千円)
- (イ) 退職金 (決算額 22,410 千円)
- (ウ) 事務費 (決算額 5,814 千円)

2 貸借対照表（平成27年3月31日現在）

(1) 貸借対照表

(単位：円)

科 目	当 年 度	前 年 度	増 減
I 資 産 の 部			
1 流 動 資 産			
現 金 預 金	598,569,405	569,470,990	29,098,415
未 収 金	11,116,006	9,232,389	1,883,617
前 払 金	1,363,659	1,479,161	△ 115,502
立 替 金	314,933	270,859	44,074
流 動 資 産 合 計	611,364,003	580,453,399	30,910,604
2 固 定 資 産			
(1) 基 本 財 産			
投 資 有 価 証 券	35,000,000	35,000,000	0
基 本 財 産 合 計	35,000,000	35,000,000	0
(2) 特 定 資 産			
都 市 施 設 建 設 等 積 立 資 産	216,400,000	216,400,000	0
退 職 給 付 引 当 資 産	69,367,970	93,289,340	△ 23,921,370
都 市 緑 化 基 金 積 立 資 産	1,000,000,000	1,000,000,000	0
特 定 資 産 合 計	1,285,767,970	1,309,689,340	△ 23,921,370
(3) そ の 他 固 定 資 産			
建 物 付 属 設 備	3,772,651	4,801,178	△ 1,028,527
構 築 物	155,161	180,858	△ 25,697
器 具 備 品	14,454,801	16,974,437	△ 2,519,636
リ ー ス 資 産	9,670,805	15,773,160	△ 6,102,355
電 話 加 入 権	18,658,081	25,079,041	△ 6,420,960
ソ フ ト ウ エ ア	3,974,496	3,974,496	0
敷 金	7,215,250	10,140,550	△ 2,925,300
リ サ イ ク ル 預 託 金	14,940,000	14,940,000	0
そ の 他 固 定 資 産 合 計	18,590	18,590	0
固 定 資 産 合 計	72,859,835	91,882,310	△ 19,022,475
資 産 合 計	1,393,627,805	1,436,571,650	△ 42,943,845
資 産 合 計	2,004,991,808	2,017,025,049	△ 12,033,241
II 負 債 の 部			
1 流 動 負 債			
未 払 金	392,954,044	401,907,800	△ 8,953,756
前 法 人 税 等 未 払 金	1,845,960	1,974,100	△ 128,140
預 り 金	10,283,200	592,400	9,690,800
流 動 負 債 合 計	51,910,690	48,813,572	3,097,118
流 動 負 債 合 計	456,993,894	453,287,872	3,706,022
2 固 定 負 債			
リ ー ス 債 務	18,658,080	25,079,040	△ 6,420,960
退 職 給 付 引 当 金	69,367,970	93,289,340	△ 23,921,370
固 定 負 債 合 計	88,026,050	118,368,380	△ 30,342,330
負 債 合 計	545,019,944	571,656,252	△ 26,636,308
III 正 味 財 産 の 部			
1 指 定 正 味 財 産			
指 定 正 味 財 産 合 計	1,182,074,954	1,178,709,624	3,365,330
(うち基本財産への充当額)	1,182,074,954	1,178,709,624	3,365,330
(うち特定資産への充当額)	(35,000,000)	(35,000,000)	(0)
(うち特定資産への充当額)	(1,147,074,954)	(1,143,709,624)	(3,365,330)
2 一 般 正 味 財 産			
(うち基本財産への充当額)	277,896,910	266,659,173	11,237,737
(うち特定資産への充当額)	(0)	(0)	(0)
(うち特定資産への充当額)	(69,325,046)	(72,690,376)	(△ 3,365,330)
正 味 財 産 合 計	1,459,971,864	1,445,368,797	14,603,067
負 債 及 び 正 味 財 産 合 計	2,004,991,808	2,017,025,049	△ 12,033,241

(2) 貸借対照表内訳表

(単位：円)

科 目	公益目的事業 会 計	収 益 事 業 等 会 計	法 人 会 計	内 部 取 引 消 去	合 計
I 資 産 の 部					
1 流 動 資 産					
現 金 預 金	395,801,024	173,910,848	28,857,533	0	598,569,405
未 収 金	18,092,605	14,020,267	17,359,352	△ 38,356,218	11,116,006
前 払 金	1,338,859	24,800	0	0	1,363,659
立 替 金	25,717	289,216	0	0	314,933
流 動 資 産 合 計	415,258,205	188,245,131	46,216,885	△ 38,356,218	611,364,003
2 固 定 資 産					
(1) 基 本 財 産					
投 資 有 価 証 券	0	0	35,000,000	0	35,000,000
基 本 財 産 合 計	0	0	35,000,000	0	35,000,000
(2) 特 定 資 産					
都市施設建設等積立資産	0	216,400,000	0	0	216,400,000
退職給付引当資産	27,402,777	647,881	41,317,312	0	69,367,970
都市緑化基金積立資産	1,000,000,000	0	0	0	1,000,000,000
特 定 資 産 合 計	1,027,402,777	217,047,881	41,317,312	0	1,285,767,970
(3) その他固定資産					
建 物	0	3,772,651	0	0	3,772,651
建 物 付 属 設 備	0	0	155,161	0	155,161
構 築 物	0	14,454,801	0	0	14,454,801
器 具 備 品	8,196	9,653,720	8,889	0	9,670,805
リ ー ス 資 産	16,526,650	1,335,131	796,300	0	18,658,081
電 話 加 入 権	1,807,796	2,166,700	0	0	3,974,496
ソ フ ト ウ ェ ア	0	0	7,215,250	0	7,215,250
敷 金	14,940,000	0	0	0	14,940,000
リ サ イ ク ル 預 託 金	9,660	8,930	0	0	18,590
そ の 他 固 定 資 産 合 計	33,292,302	31,391,933	8,175,600	0	72,859,835
固 定 資 産 合 計	1,060,695,079	248,439,814	84,492,912	0	1,393,627,805
資 産 合 計	1,475,953,284	436,684,945	130,709,797	△ 38,356,218	2,004,991,808
II 負 債 の 部					
1 流 動 負 債					
未 払 金	381,765,853	15,826,890	33,717,519	△ 38,356,218	392,954,044
前 受 金	0	1,845,960	0	0	1,845,960
法 人 税 等 未 払 金	0	10,283,200	0	0	10,283,200
預 り 金	33,492,352	18,411,191	7,147	0	51,910,690
流 動 負 債 合 計	415,258,205	46,367,241	33,724,666	△ 38,356,218	456,993,894
2 固 定 負 債					
リ ー ス 債 務	16,636,393	1,225,387	796,300	0	18,658,080
退 職 給 付 引 当 金	27,402,777	647,881	41,317,312	0	69,367,970
固 定 負 債 合 計	44,039,170	1,873,268	42,113,612	0	88,026,050
負 債 合 計	459,297,375	48,240,509	75,838,278	△ 38,356,218	545,019,944
III 正 味 財 産 の 部					
1 指 定 正 味 財 産	930,674,954	216,400,000	35,000,000	0	1,182,074,954
指 定 正 味 財 産 合 計	930,674,954	216,400,000	35,000,000	0	1,182,074,954
(うち基本財産への充当額)	(0)	(0)	(35,000,000)	(0)	(35,000,000)
(うち特定資産への充当額)	(930,674,954)	(216,400,000)	(0)	(0)	(1,147,074,954)
2 一 般 正 味 財 産	85,980,955	172,044,436	19,871,519	0	277,896,910
(うち基本財産への充当額)	(0)	(0)	(0)	(0)	(0)
(うち特定資産への充当額)	(69,325,046)	(0)	(0)	(0)	(69,325,046)
正 味 財 産 合 計	1,016,655,909	388,444,436	54,871,519	0	1,459,971,864
負 債 及 び 正 味 財 産 合 計	1,475,953,284	436,684,945	130,709,797	△ 38,356,218	2,004,991,808

3 正味財産増減計算書（平成26年4月1日から平成27年3月31日まで）

(1) 正味財産増減計算書

（単位：円）

科 目	当 年 度	前 年 度	増 減
I 一般正味財産増減の部			
1 経常増減の部			
(1) 経常収益			
基本財産運用益	593,600	593,600	0
特定資産運用益	12,929,060	12,195,279	733,781
事業収益	1,995,828,840	1,918,376,488	77,452,352
雑収益	60,875	548,351	△ 487,476
経常収益計	2,009,412,375	1,931,713,718	77,698,657
(2) 経常費用			
事業費	1,963,647,562	1,881,679,678	81,967,884
管理費	24,243,876	20,811,841	3,432,035
経常費用計	1,987,891,438	1,902,491,519	85,399,919
当期経常増減額	21,520,937	29,222,199	△ 7,701,262
2 経常外増減の部			
(1) 経常外収益			
経常外収益計	0	0	0
(2) 経常外費用			
固定資産除却損	0	6,758	△ 6,758
経常外費用計	0	6,758	△ 6,758
当期経常外増減額	0	△ 6,758	6,758
税引前当期一般正味財産増減額	21,520,937	29,215,441	△ 7,694,504
法人税，住民税及び事業税	10,283,200	592,400	9,690,800
当期一般正味財産増減額	11,237,737	28,623,041	△ 17,385,304
一般正味財産期首残高	266,659,173	238,036,132	28,623,041
一般正味財産期末残高	277,896,910	266,659,173	11,237,737
II 指定正味財産増減の部			
受取寄付金	3,365,330	2,319,219	1,046,111
当期指定正味財産増減額	3,365,330	2,319,219	1,046,111
指定正味財産期首残高	1,178,709,624	1,176,390,405	2,319,219
指定正味財産期末残高	1,182,074,954	1,178,709,624	3,365,330
III 正味財産期末残高	1,459,971,864	1,445,368,797	14,603,067

(2) 正味財産増減計算書内訳表

科 目	公益目的事業会計				
	都市緑化 推進事業	公園・街路樹等 維持管理事業	公園施設等 管理事業	公益共通	小 計
I 一般正味財産増減の部					
1. 経常増減の部					
(1) 経常収益					
基本財産運用益	0	0	0	0	0
特定資産運用益	12,731,248	0	0	6,816	12,738,064
事業収益	35,090,197	1,241,844,302	509,680,547	22,272,440	1,808,887,486
雑収益	0	300	46,650	0	46,950
経常収益計	47,821,445	1,241,844,602	509,727,197	22,279,256	1,821,672,500
(2) 経常費用					
事業費	68,093,127	1,248,196,758	524,338,016	28,365,241	1,868,993,142
管理費	0	0	0	0	0
経常費用計	68,093,127	1,248,196,758	524,338,016	28,365,241	1,868,993,142
当期経常増減額	△ 20,271,682	△ 6,352,156	△ 14,610,819	△ 6,085,985	△ 47,320,642
2. 経常外増減の部					
(1) 経常外収益					
経常外収益計	0	0	0	0	0
(2) 経常外費用					
固定資産除却損	0	0	0	0	0
経常外費用計	0	0	0	0	0
当期経常外増減額	0	0	0	0	0
他会計振替額	16,906,352	6,343,967	14,608,569	8,299,494	46,158,382
税引前当期一般正味財産増減額	△ 3,365,330	△ 8,189	△ 2,250	2,213,509	△ 1,162,260
法人税, 住民税及び事業税	0	0	0	0	0
当期一般正味財産増減額	△ 3,365,330	△ 8,189	△ 2,250	2,213,509	△ 1,162,260
一般正味財産期首残高	58,456,940	△ 1,924,989	△ 5,411,770	36,023,034	87,143,215
一般正味財産期末残高	55,091,610	△ 1,933,178	△ 5,414,020	38,236,543	85,980,955
II 指定正味財産増減の部					
受取寄付金	3,365,330	0	0	0	3,365,330
当期指定正味財産増減額	3,365,330	0	0	0	3,365,330
指定正味財産期首残高	927,309,624	0	0	0	927,309,624
指定正味財産期末残高	930,674,954	0	0	0	930,674,954
III 正味財産期末残高	985,766,564	△ 1,933,178	△ 5,414,020	38,236,543	1,016,655,909

(単位：円)

収益事業等会計				法人会計	内部取引消去	合 計
駐車場運営事業	便益施設 運営事業	収益共通	小 計			
0	0	0	0	593,600	0	593,600
0	0	158,052	158,052	32,944	0	12,929,060
89,504,780	80,194,754	0	169,699,534	17,241,820	0	1,995,828,840
0	0	12,510	12,510	1,415	0	60,875
89,504,780	80,194,754	170,562	169,870,096	17,869,779	0	2,009,412,375
52,651,500	15,491,524	26,511,396	94,654,420	0	0	1,963,647,562
0	0	0	0	24,243,876	0	24,243,876
52,651,500	15,491,524	26,511,396	94,654,420	24,243,876	0	1,987,891,438
36,853,280	64,703,230	△ 26,340,834	75,215,676	△ 6,374,097	0	21,520,937
0	0	0	0	0	0	0
0	0	0	0	0	0	0
0	0	0	0	0	0	0
0	0	0	0	0	0	0
0	0	△ 46,158,382	△ 46,158,382	0	0	0
36,853,280	64,703,230	△ 72,499,216	29,057,294	△ 6,374,097	0	21,520,937
0	0	10,283,200	10,283,200	0	0	10,283,200
36,853,280	64,703,230	△ 82,782,416	18,774,094	△ 6,374,097	0	11,237,737
102,744,627	180,389,656	△ 129,863,941	153,270,342	26,245,616	0	266,659,173
139,597,907	245,092,886	△ 212,646,357	172,044,436	19,871,519	0	277,896,910
0	0	0	0	0	0	3,365,330
0	0	0	0	0	0	3,365,330
216,400,000	0	0	216,400,000	35,000,000	0	1,178,709,624
216,400,000	0	0	216,400,000	35,000,000	0	1,182,074,954
355,997,907	245,092,886	△ 212,646,357	388,444,436	54,871,519	0	1,459,971,864

4 財務諸表に対する注記

(1) 重要な会計方針

ア 有価証券の評価基準及び評価方法

(ア) 満期保有目的の債券

移動平均法による原価法により評価している。

イ 固定資産の減価償却の方法

(ア) 有形固定資産

定率法によっている。ただし、建物（建物付属設備は除く。）は定額法によっている。

(イ) 無形固定資産

定額法によっている。

(ウ) リース資産

所有権移転外ファイナンス・リース取引に係るリース資産は、リース期間を耐用年数とし、残存価額を零とする定額法によっている。

ウ 引当金の計上基準

(ア) 退職給付引当金

従業員の退職給付に備えるため、期末要支給額に相当する金額を計上している。

エ リース取引の処理方法

(ア) 平成20年4月1日以降契約したリース取引のうち1取引あたり300万円以上のものは、売買取引に準じた処理を行っている。

(イ) (ア)以外のものは、賃貸借取引に準じた処理を行っている。

オ 消費税等の会計処理

消費税等の会計処理は、税込方式による。

(2) 基本財産及び特定資産の増減額及びその残高

(単位：円)

科 目	前期末残高	当期増加額	当期減少額	当期末残高
基本財産				
投資有価証券	35,000,000	0	0	35,000,000
小 計	35,000,000	0	0	35,000,000
特定資産				
都市施設建設等積立資産	216,400,000	0	0	216,400,000
退職給付引当資産	93,289,340	5,883,490	29,804,860	69,367,970
都市緑化基金積立資産	1,000,000,000	3,365,330	3,365,330	1,000,000,000
小 計	1,309,689,340	9,248,820	33,170,190	1,285,767,970
合 計	1,344,689,340	9,248,820	33,170,190	1,320,767,970

(3) 基本財産及び特定資産の財源等の内訳

(単位：円)

科 目	当 期 末 残 高	(うち指定正味財 産からの充当額)	(うち一般正味財 産からの充当額)	(うち負債に 対応する額)
基本財産				
投資有価証券	35,000,000	(35,000,000)	(0)	—
小 計	35,000,000	(35,000,000)	(0)	—
特定資産				
都市施設建設等積立資産	216,400,000	(216,400,000)	(0)	—
退職給付引当資産	69,367,970	—	—	(69,367,970)
都市緑化基金積立資産	1,000,000,000	(930,674,954)	(69,325,046)	—
小 計	1,285,767,970	(1,147,074,954)	(69,325,046)	(69,367,970)
合 計	1,320,767,970	(1,182,074,954)	(69,325,046)	(69,367,970)

(4) 固定資産の取得価額、減価償却累計額及び当期末残高

(単位：円)

科 目	取 得 価 額	減価償却累計額	当 期 末 残 高
建 物	7,508,487	3,735,836	3,772,651
建 物 付 属 設 備	13,920,438	13,765,277	155,161
構 築 物	37,994,187	23,539,386	14,454,801
器 具 備 品	27,088,955	17,418,150	9,670,805
リ ー ス 資 産	29,359,680	10,701,599	18,658,081
ソ フ ト ウ ェ ア	17,031,000	9,815,750	7,215,250
合 計	132,902,747	78,975,998	53,926,749

(5) 満期保有目的の債券の内訳並びに帳簿価額、時価及び評価損益

(単位：円)

種 類 及 び 銘 柄	帳 簿 価 額	時 価	評 価 損 益	満期期日 (利率)
福 岡 市 債 : 20年	70,000,000	77,035,000	7,035,000	H44.9.17 (1.696%)
福 岡 市 債 : 20年	300,000,000	334,860,000	34,860,000	H45.7.19 (1.808%)
福 岡 市 債 : 20年	150,000,000	158,250,000	8,250,000	H46.6.20 (1.490%)
福 岡 県 債 : 15年	100,000,000	108,090,000	8,090,000	H39.11.29 (1.329%)
大 阪 府 債 : 5年	99,770,000	100,135,000	365,000	H27.8.28 (0.48%)
大 阪 府 債 : 2年	119,911,200	119,808,000	△ 103,200	H28.12.22 (0.063%)
大 阪 府 債 : 2年	50,000,000	49,935,000	△ 65,000	H29.2.24 (0.063%)
大 阪 府 債 : 2年	50,000,000	49,946,050	△ 53,950	H29.2.24 (0.063%)
利付国庫債券 : 10年	319,417,600	338,389,010	18,971,410	H34.3.20 (1.00%)
合 計	1,259,098,800	1,336,448,060	77,349,260	

(6) その他、貸借対照表に計上した固定資産のほか、器具備品（車両含む）の一部については、所有権移転外ファイナンス・リース契約により使用している。

5 附属明細書

(1) 基本財産及び特定資産の明細

財務諸表に対する注記に記載しているため省略

(2) 引当金の明細

(単位：円)

科 目	期首残高	当期増加額	当期減少額		期末残高
			目的使用	その他	
退職給付引当金	93,289,340	5,883,490	29,804,860	0	69,367,970

6 財 産 目 録 (平成27年3月31日現在)

(1) 財 産 目 録

(単位：円)

貸借対照表科目		場所・物量等	使用目的等	金額	
(流動資産)	現金	手元保管	運転資金	75,000	
	預金	普通預金 福岡銀行西新町支店他3支店 西日本シティ銀行 [※] ももち 出張所他1支店	運転資金	598,494,405	
	未収金	コカコーラウエスト(株)等	収益事業に供する自動販売機販売手数料他23件	11,116,006	
	前払金	福岡労働局	公益目的事業及び収益事業等に供する平成27年度労働保険料	1,363,659	
	立替金	コカコーラウエスト(株)他3社	収益事業に供する自販機運営会社に対する電気料金の立替	314,933	
流動資産合計				611,364,003	
(固定資産)					
基本財産	投資有価証券	みずほ証券	基本財産であり、運用益を法人会計の財源としている。	35,000,000	
特定資産	都市施設建設等積立資産	普通預金	福岡銀行西新町支店	収益事業の積立資産であり、施設等の建設の資金として管理している資産 満期保有目的で保有し、運用益を収益事業の財源として使用している。	3,535,273
		大阪府債	岡三証券		12,938,727
		大阪府債	みずほ証券		99,926,000
		大阪府債	岡三証券		50,000,000
		大阪府債	野村証券		50,000,000
		都市施設建設等積立資産合計			(216,400,000)
	退職給付引当資産	普通預金	福岡銀行天神町支店他1行	協会固有職員の退職給付金に備え管理している資産 満期保有目的で保有し、運用益を公益目的事業及び法人会計の財源として使用している。	39,382,770
	大口定期預金	福岡中央銀行西新支店	10,000,000		
	大阪府債	みずほ証券	19,985,200		
退職給付引当資産合計		(69,367,970)			
都市緑化基金積立資産	都市緑化基金積立資産	普通預金	福岡銀行西新町支店他1行	公益目的保有財産であり、運用益を都市緑化事業に使用している。 満期保有目的で保有し、運用益を都市緑化事業の財源として使用している。	8,751,127
		大阪府債	みずほ証券		49,885,000
		大阪府債	岡三証券		36,946,273
		福岡県債	みずほ証券		100,000,000
		福岡市債	SMB C日興証券		150,000,000
		福岡市債	みずほ証券		35,000,000
		福岡市債	SMB C日興証券		300,000,000
		10年利付国債	岡三証券		109,799,800
		10年利付国債	野村証券		109,799,800
		10年利付国債	みずほ証券		99,818,000
都市緑化基金積立資産合計		(1,000,000,000)			

貸借対照表科目		場所・物量等	使用目的等	金額
その他固定資産	建物	西新駐車場管理ボックス他2件	収益事業等に供する駐車場管理ボックス等	3,772,651
	建物付属設備	協会本部ガラス製防火扉一式他6件	法人会計事業に供する設備等	155,161
	構築物	西新駐車場区画線他13件	収益事業等に供する駐車場設備等	14,454,801
	器具備品	貝塚駐車場管理機器一式他13件	公益目的事業及び収益事業等に供する器具備品	9,670,805
	リース資産	総務課他NECサーバー他OA機器貸借他1件	公益目的事業及び収益事業等に供するOA機器等	18,658,081
	電話加入権	協会本部他電話回線 52回線	公益目的事業及び収益事業等に供する電話回線	3,974,496
	ソフトウェア	総務課他新・新公益法人会計システム開発他2件	公益目的事業及び収益事業等に供するソフトウェア	7,215,250
	敷金	福岡タワーセンタービル事務室の敷金	公益目的事業に供する事務室敷金	14,940,000
	リサイクル預託金	みどり課他軽自動車	公益目的事業及び収益事業等に供する軽自動車分	18,590
その他固定資産合計				(72,859,835)
固定資産合計				1,393,627,805
資産合計				2,004,991,808
(流動負債)				
	未払金	業者等に対する委託料等の未払額	公益目的事業及び収益事業等に供する委託料等	392,954,044
	前受金	貝塚駐車場運営事業収入他	収益事業に供する平成27年度分駐車料金収入	1,845,960
	法人税等未払金	西福岡税務署他	収益事業等に供する平成26年度法人税等未払金	10,283,200
	預り金	業者からの工事契約保証金他	公益目的事業及び収益事業等に供する契約保証金の預り金他	51,910,690
流動負債合計				456,993,894
(固定負債)				
	リース債務	総務課他NECサーバー他OA機器貸借他1件	公益目的事業及び収益事業等に供するOA機器等	18,658,080
	退職給付引当金	協会固有職員に対するもの	協会固有職員9名に対する退職金に備えたもの	69,367,970
固定負債合計				88,026,050
負債合計				545,019,944
正味財産				1,459,971,864

(2) 公益目的保有財産の明細 (財産目録の明細)

財産種別	公益目的保有財産	金額(円)	使用事業
都市緑化基金積立資産	国債・地方債・普通預金	1,000,000,000	都市緑化推進事業
	都市緑化基金積立資産計	1,000,000,000	
器具備品	軽自動車(1台)	8,194	公園・街路樹等維持管理事業 公園施設等管理事業
	パソコン(1台)	2	
	器具備品計	8,196	
リース資産	NECサーバー他OA機器賃貸借	15,724,030	公益目的事業(収益事業及び 法人会計事業と共有) 公園施設等管理事業
	軽四輪自動車賃貸借(4台)	802,620	
	リース資産計	16,526,650	
電話加入権	電話機回線14回線	1,093,544	公園・街路樹等維持管理事業 公園施設等管理事業
	電話機回線10回線	714,252	
	電話加入権計	1,807,796	
敷金	福岡タワーセンタービル事務室の敷金	14,940,000	都市緑化推進事業 公園・街路樹等維持管理事業
	敷金計	14,940,000	
リサイクル預託金	軽自動車(1台分)	9,660	公園・街路樹等維持管理事業
	リサイクル預託金計	9,660	
合 計		1,033,292,302	

7 収支計算書 (平成26年4月1日から平成27年3月31日)

(1) 収支計算書

(単位：円)

科 目	予 算 額	決 算 額	差 異	備 考
I 一般正味財産増減の部				
1 経常増減の部				
(1) 経常収益				
基本財産運用益	594,000	593,600	400	
特定資産運用益	12,926,000	12,929,060	△ 3,060	
事業収益	1,985,874,000	1,995,828,840	△ 9,954,840	
雑収益	10,000	60,875	△ 50,875	
経常収益計	1,999,404,000	2,009,412,375	△ 10,008,375	
(2) 経常費用				
事業費用	1,974,604,000	1,963,647,562	10,956,438	
管理費用	24,284,000	24,243,876	40,124	
経常費用計	1,998,888,000	1,987,891,438	10,996,562	
当期経常増減額	516,000	21,520,937	△ 21,004,937	
2 経常外増減の部				
(1) 経常外収益				
経常外収益計	0	0	0	
(2) 経常外費用				
固定資産除却損	0	0	0	
経常外費用計	0	0	0	
当期経常外増減額	0	0	0	
税引前当期一般正味財産増減額	516,000	21,520,937	△ 21,004,937	
法人税、住民税及び事業税	7,614,000	10,283,200	△ 2,669,200	
当期一般正味財産増減額	△ 7,098,000	11,237,737	△ 18,335,737	
一般正味財産期首残高	266,660,000	266,659,173	827	
一般正味財産期末残高	259,562,000	277,896,910	△ 18,334,910	
II 指定正味財産増減の部				
受取寄付金	3,300,000	3,365,330	△ 65,330	
当期指定正味財産増減額	3,300,000	3,365,330	△ 65,330	
指定正味財産期首残高	1,178,710,000	1,178,709,624	376	
指定正味財産期末残高	1,182,010,000	1,182,074,954	△ 64,954	
III 正味財産期末残高	1,441,572,000	1,459,971,864	△ 18,399,864	

(2) 収支計算書内訳表

(単位：円)

科 目	公益目的事業 会 計	収 益 事 業 等 会 計	法人会計	内 部 取 引 消 去	合 計
I 一般正味財産増減の部					
1 経常増減の部					
(1) 経常収益					
基本財産運用益	0	0	593,600	0	593,600
特定資産運用益	12,738,064	158,052	32,944	0	12,929,060
事業収益	1,808,887,486	169,699,534	17,241,820	0	1,995,828,840
雑収益	46,950	12,510	1,415	0	60,875
経常収益計	1,821,672,500	169,870,096	17,869,779	0	2,009,412,375
(2) 経常費用					
事業費	1,868,993,142	94,654,420	0	0	1,963,647,562
管理費	0	0	24,243,876	0	24,243,876
経常費用計	1,868,993,142	94,654,420	24,243,876	0	1,987,891,438
当期経常増減額	△ 47,320,642	75,215,676	△ 6,374,097	0	21,520,937
2 経常外増減の部					
(1) 経常外収益					
経常外収益計	0	0	0	0	0
(2) 経常外費用					
固定資産除却損	0	0	0	0	0
経常外費用計	0	0	0	0	0
当期経常外増減額	0	0	0	0	0
他会計振替額	46,158,382	△ 46,158,382	0	0	0
税引前当期一般正味財産増減額	△ 1,162,260	29,057,294	△ 6,374,097	0	21,520,937
法人税、住民税及び事業税	0	10,283,200	0	0	10,283,200
当期一般正味財産増減額	△ 1,162,260	18,774,094	△ 6,374,097	0	11,237,737
一般正味財産期首残高	87,143,215	153,270,342	26,245,616	0	266,659,173
一般正味財産期末残高	85,980,955	172,044,436	19,871,519	0	277,896,910
II 指定正味財産増減の部					
受取寄付金	3,365,330	0	0	0	3,365,330
当期指定正味財産増減額	3,365,330	0	0	0	3,365,330
指定正味財産期首残高	927,309,624	216,400,000	35,000,000	0	1,178,709,624
指定正味財産期末残高	930,674,954	216,400,000	35,000,000	0	1,182,074,954
III 正味財産期末残高	1,016,655,909	388,444,436	54,871,519	0	1,459,971,864

8 契約金額が3億円以上の工事又は製造の請負の契約

該当なし

9 契約金額が4,000万円以上の不動産等の買入れの契約

該当なし