



第10回 美和台中央公園 さくらまつり

令和6年3月24日(日)

10:00~15:00

スライダー公園(美和台中央公園)

雨天の場合は体育館で執行致します。

ご来場の際には、発熱や風邪の症状がある場合はご来場は避けてください。

子どもの広場
10:00~14:30
わなげ・スーパーボールすくい
シューティング・スリッパ飛ばし
遊びに来てね♪

先着500名にお菓子プレゼント♪

第10回美和台中央公園さくらまつり

☆大抽選会用抽選券☆

住所: 見本

フリガナ氏名: 見本

※お名前にフリガナが付いて無いと無効となります
※切り取って、当日会場の抽選箱に入れてください



野外ステージ

10:30~15:00
オープニングセレモニー
K-POPダンス
和白丘中学校吹奏楽部
フラダンス、民謡、歌

- ★12:10~子どもビンゴ大会
- ★13:50~大抽選会



青空市場

《模擬店・バザー》
10:00~14:40
チヂミ・白いたい焼き・カレー
ソフトドリンク・ビール・焼酎
ハイボール・小物雑貨
入園グッズ・おもちゃ

(問い合わせ先)

美和台中央公園さくらまつり実行委員会
(美和台公民館: 607-0294)

《えむぶらざ開催案内》

日時: 3月16日(土) 12時~16時

場所: 美和台公民館

【手作り品の販売】 【子どもの遊びコーナー】

【えむぶらざカレー&月替りランチ】

【健康相談コーナー】 【鉄道模型(Nゲージ)運転会】

【朝倉からの新鮮野菜・果物の販売】

【健康麻雀: 事前予約が必要です】

※健康麻雀は2卓準備しています。

申し込みをお待ちしています。

※4月の『えむぶらざ』の開催はありません。

◆3月の『えむぶらざ』で、みなさまからお譲りいただいた中学校の制服の譲渡会を開催いたします。

～最近の開催状況～



鉄道模型運転会

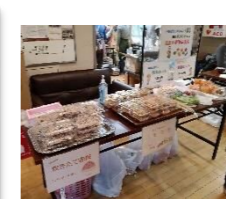

芋もち・野菜・果物販売



食事風景



健康麻雀



調理中のみなさん

(えむぶらざ運営委員会)

不要になった中学校の制服をお譲りください

(R2年度以降採用分)

- ☆制服(ブレザー、スカート、ズボン、白シャツ)
- ☆かばん(R6年度から変わりますが、以前の物でも使用可)

- ☆体操服 ☆上ぐつ(体育館シューズ)

不要になった制服等(卒業やサイズが合わなくなった等)がありましたら、公民館(開館時)、もしくは食堂の開館時にお持ち下さると助かります。

集まった制服等は、3月中、公民館1Fロビーに展示し必要な方にお譲りします。

また、えむぶらざ、ななカフェこども食堂でも、譲渡会を開催する予定です。

※4/10(水)の入学式に間に合うとうれしいです!

(校区自治協議会)

《令和6年能登半島地震の被災地支援》

支援物資及び支援金に、ご協力いただき誠に有難うございます。石川県羽咋市社会福祉法人弘和会多機能ホーム「福の神」を通じ各避難所へ届けております。新聞、テレビ等による被災地の状況では、一般のボランティアの作業が始まりましたが、通れる道路が限られ、断水が多い地域では宿泊が難しく活動出来る人員は限られています。現状の作業としては、住宅の片付けが多く、立ち会う被災者の都合を考慮しながらの対応や瓦礫の撤去を行っているようです。まだまだ、復興にはかなり時間がかかると思われますので、今後も美和台校区として支援金は継続させていただきますのでよろしくご協力お願いいたします。

★支援物資の受付は一旦終了いたします。

(校区自治協議会)

《3月主要行事》

| | | | |
|----------------|-----------------------|---------|---------|
| 3月 1日(金)~2日(土) | 自治協各種団体会計検査(自治協) | 10時~15時 | 美和台公民館 |
| 3月 2日(土)~3日(日) | みわだい中央公園草刈り(公園管理委員会) | 9時~ | 美和台中央公園 |
| 3月11日(月) | 第2回さくらまつり実行委員会(実行委員会) | 19時00分 | 美和台公民館 |
| 3月12日(火) | 福岡市による自治協会計検査(自治協) | 10時00分 | 美和台公民館 |
| 3月22日(金) | 公民館休館日 | 終日 | 美和台公民館 |
| 3月23日(土) | さくらまつり準備(実行委員会) | 9時00分 | 美和台公民館 |
| 3月24日(日) | さくらまつり(実行委員会)(自治協) | 10時~15時 | 美和台中央公園 |

あなたの町内で友人は何名？ 老人クラブで仲間を作しましょう！



人と会う機会が自然に増える

あなたは人とどのくらいの頻度で交流していますか？ 週1回より少ないと健康に影響がでる可能性が高くなるという調査結果です。

交流が月1回未満と少ない人は、1.3倍早く亡くなりやすい

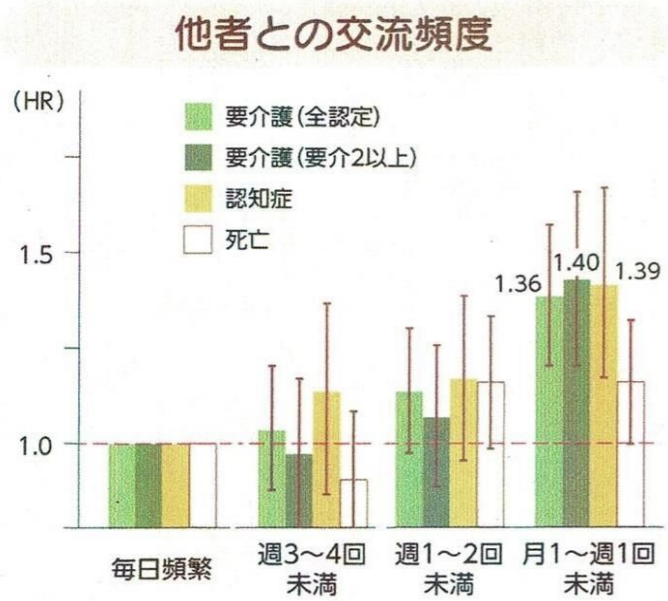

※10年間のコホートデータを使用。約12,000人を解析した結果。

◎愛知県下の市町村における約12,000人の要介護認定を受けていない高齢者を10年にかけて追跡した結果、10年前の時点で人との交流頻度が乏しかった人ほど、その後の要介護や認知症、死亡に至っている人が多いことが明らかになった。

◎10年前に「同居以外の他者との交流」が「毎日頻繁」だった人と比べて、「月1~週1回未満」の人々は、その後、1.3~1.4倍程度、要支援を含む要介護認定、要介護2以上の要介護認定、認知症を伴う要介護認定に至りやすい。さらに、「月1回未満」にまでなると、要介護認定だけでなく、1.3倍程度、死亡に至りやすい。

この結果は、調査時点での性別や年齢、治療疾患の有無、物忘れの有無などを統計学的に調整したもの（それらの影響を取り除いたもの）。
なお、「1日1回程度」~「週1~2回未満」は、「毎日頻繁」の人々と有意な差は認められなかった。

美和台校区 れいわ会 連合会

校区在住 60歳以上の方は、どなたでも参加できます

主な年間行事

- ・カラオケ大会
- ・ソフトダーツ大会
- ・グラウンドゴルフ (月1回)
- ・演芸大会
- ・新年三社詣

お問い合わせは

| | |
|-------------------|--------------------|
| 「鶴寿会」(美和台1丁目、2丁目) | 090-8627-8986 (吉田) |
| 「美和台4丁目れいわ会」 | 090-8220-5827 (城下) |
| 「美和会」(美和台6丁目、7丁目) | 090-5022-5832 (青野) |
| 「明寿会」(下和白他) | 606-6678 (中野) |
| 「美和台新町れいわ会」 | 080-2721-5668 (池田) |
| 「和白丘2丁目れいわ会」 | 608-6155 (鶴田) |
| その他の町内 | 090-1085-0984 (山下) |



老人いこいの家 シニア教室のご紹介

場所：美和台北公園集会所

| 教室名 | 曜日・時間 | 申込先 |
|-------|--------------------------------|--------------------|
| 民謡舞踊 | 月 10:00~12:00 | 東香園 671-2213 |
| 囲碁 | 月 13:00~15:30 木 13:00~15:30 | 070-7657-4369 (山崎) |
| 健康体操 | 水 10:00~12:00 | 東香園 671-2213 |
| 大正琴 | 土 10:00~12:00 | 080-8733-1088 (中村) |
| 謡曲同好会 | 土 13:00~15:00 | 606-3433 (川原) |

☆オンデマンド交通社会実験 (チョイソコタクシー) の利用促進

自治協議会では、美和台校区の特性（高齢者が多い。坂道が多い。）を踏まえ、校区住民皆さまの持続可能な生活交通確保の仕組みづくりに向け、オンデマンド交通社会実験を福岡市と交通事業者と共働で取り組んでおります。

当初、令和4年11月24日から1年間の試行期間で取り組んでおりましたが、もう一年延長し、今年11月23日まで試行を延長し利用状況などを検証することとなりました。

令和6年度の利用目標は、美和台・和白東・三苫校区の全体で会員登録数1,800人、1日の平均利用者50人を目標に掲げております。

令和6年1月末現在、3校区の会員登録数1,224人、1日平均利用者33人と月を追うごとに伸びてきておりますがまだ目標に到達していないのが現状です。

自治協議会では、この目標達成に向け、停留所の増設（当初の2倍）を図るなど、利便性の向上策を図っておりますが、目標を達成するには住民皆さまのご理解ご協力が不可欠です。

この社会実験を是非とも成功裡に導き、将来に向け住民皆さまの交通手段を確保していきたいと考えております。何卒、住民皆さまお一人お一人のご理解ご協力をよろしくお願いいたします。

~3月1日から4月30日まで会員登録強化月間~

この期間に会員登録されますと、無料乗車券（片道300円券2枚）を進呈します。是非、新規会員登録をされ、「チョイソコタクシー」の利便性を体験してみてください。

※無料乗車券の有効期限：令和6年7月31日まで

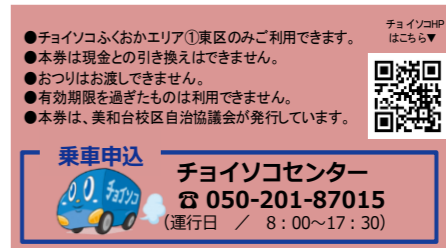

(ジャンボタクシー試行運転の取り組み)

要望の多い「土曜日運行」と「車両の大型化」について、地域行事が多く利用増が見込まれる4月の1ヶ月限定で試行運転を行う予定です。※予定ジャンボタクシー一定員9名(助手席含む)

※今後、福岡市地域公共交通会議での協議や国の手続きが整えば実施されます。



~問合せ先~
美和台校区自治協議会事務局
(美和台公民館内)
Tel.092-607-0294

〈乗車割引券の内容〉

- 乗車券発行：美和台校区自治協議会
- 配布対象：令和6年3月1日~令和6年4月30日までに会員登録申込み（申込書投函またはWEB登録）をした美和台校区在住者
- 配布・有効期間：令和6年3月1日~令和6年7月31日
※美和台公民館で配布します。会員証またはメール画面を提示してください。
- 発行金額・枚数：300円×2枚（1名）
※無料乗車券は、障がい者・小学生150円利用ですがつり銭はありません。