

学校配膳室の改修計画概要（独立建屋）

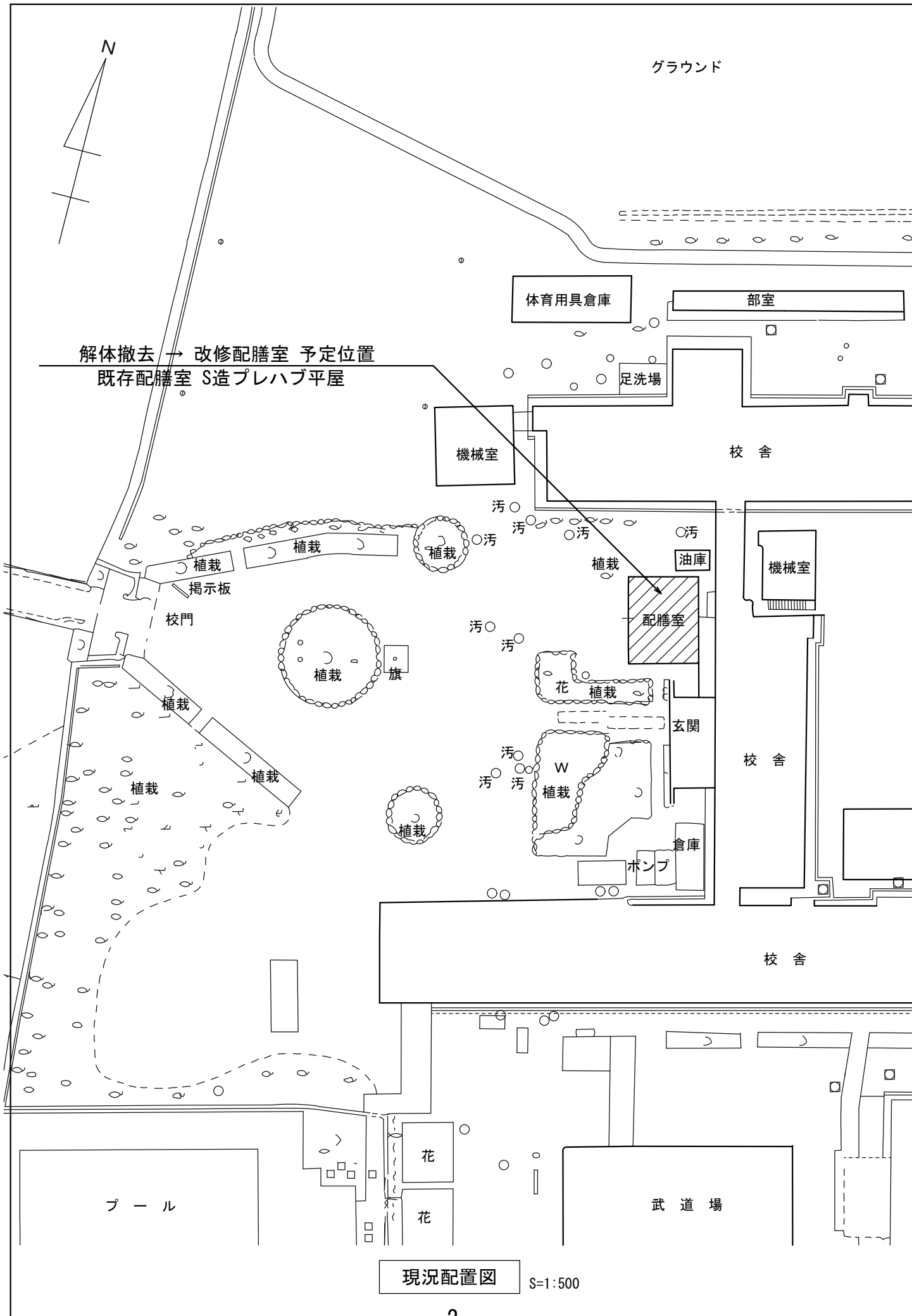

現況配置図

S=1:500

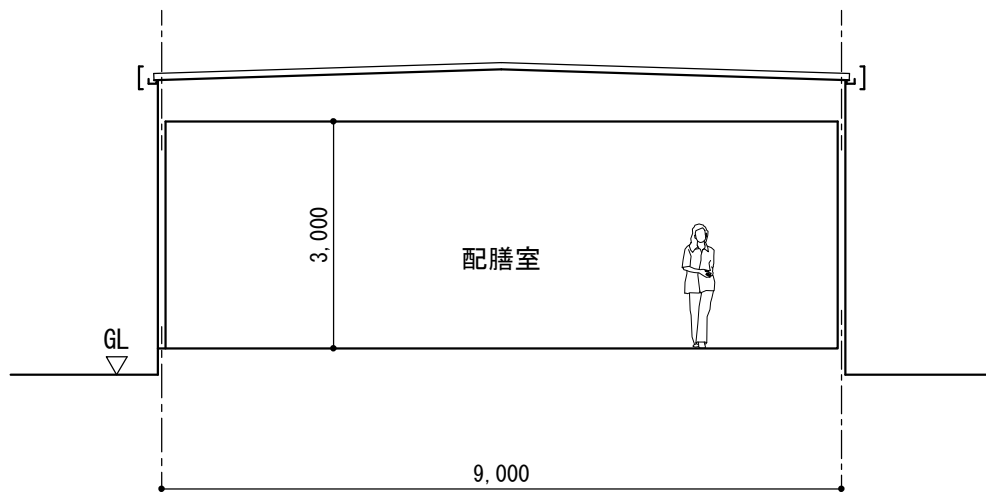

A-A 断面図 S=1:100

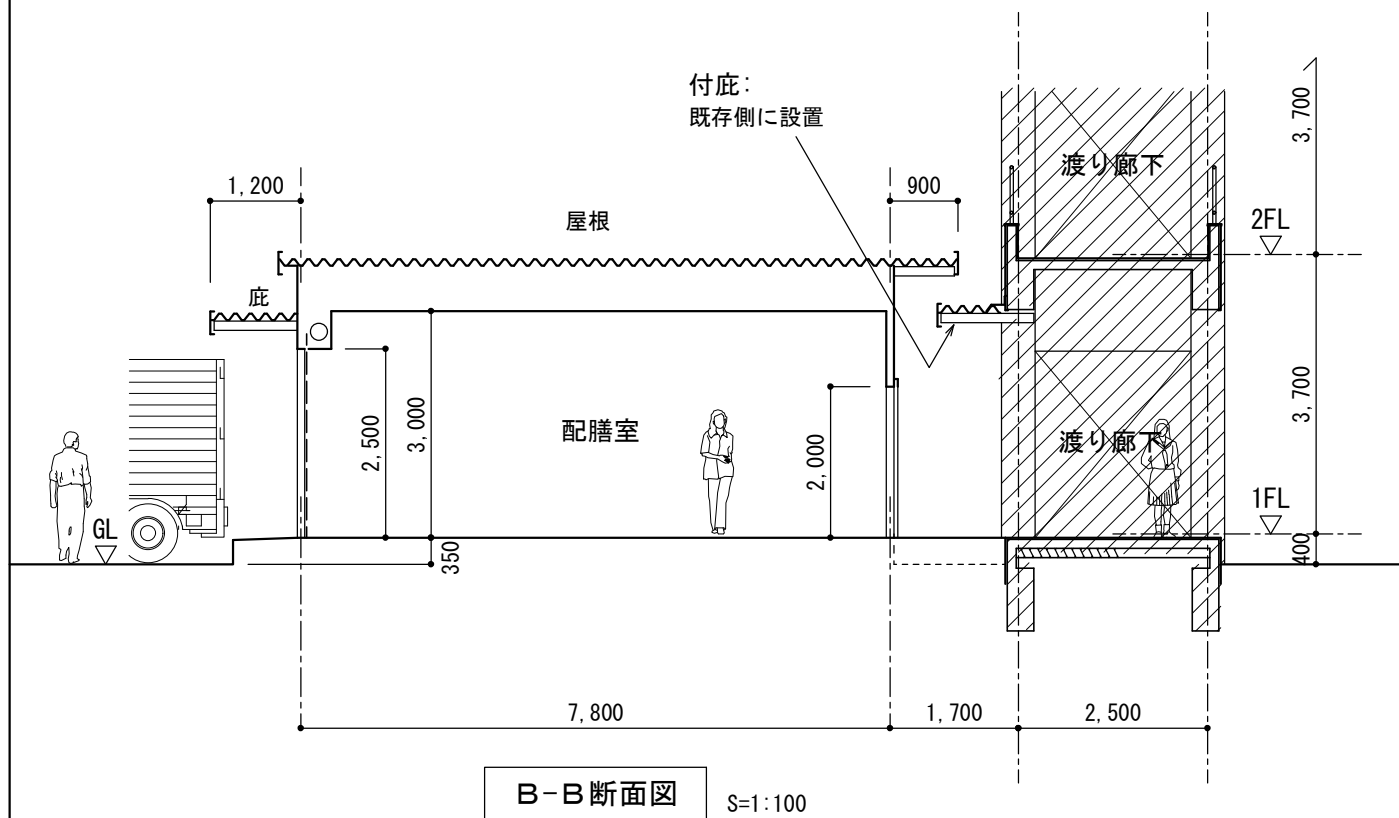

B-B 断面図 S=1:100

01箱崎中学校 配膳室改修プラン

現況写真



01



02



03



04



05



06



07



08

40志賀中学校 配膳室改修プラン

既存配置図 S=1:500

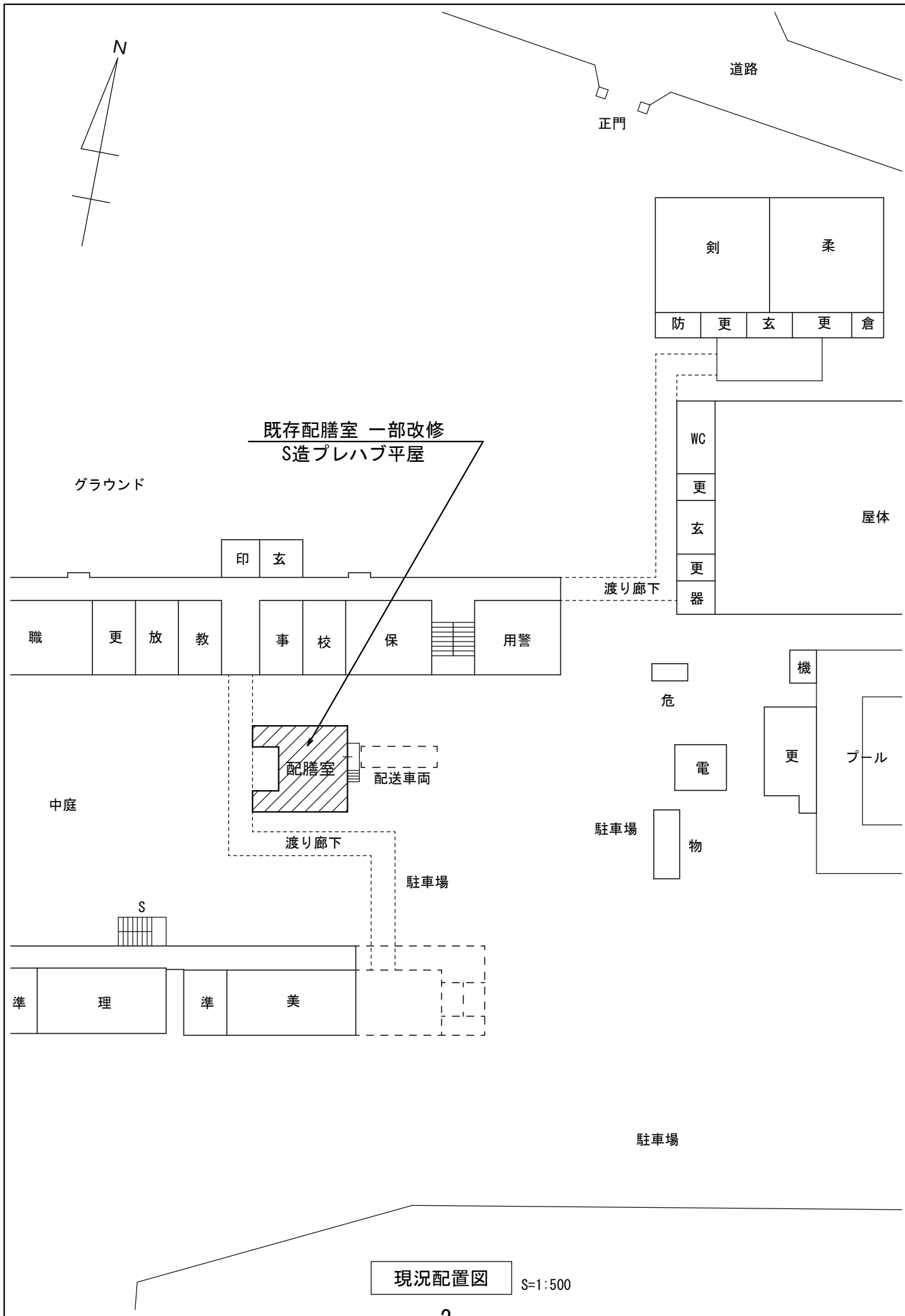

現況配置図 S=1:500

40志賀中学校 配膳室改修プラン

改修内容：既存配膳室を一部改修して継続使用する。

1. 既存木製窓撤去の上 アルミサッシ取替え(網戸付)
2. ハト避けネット新設(搬入口底下端)
3. 図中各部の各寸法は参考値であり現況に依る

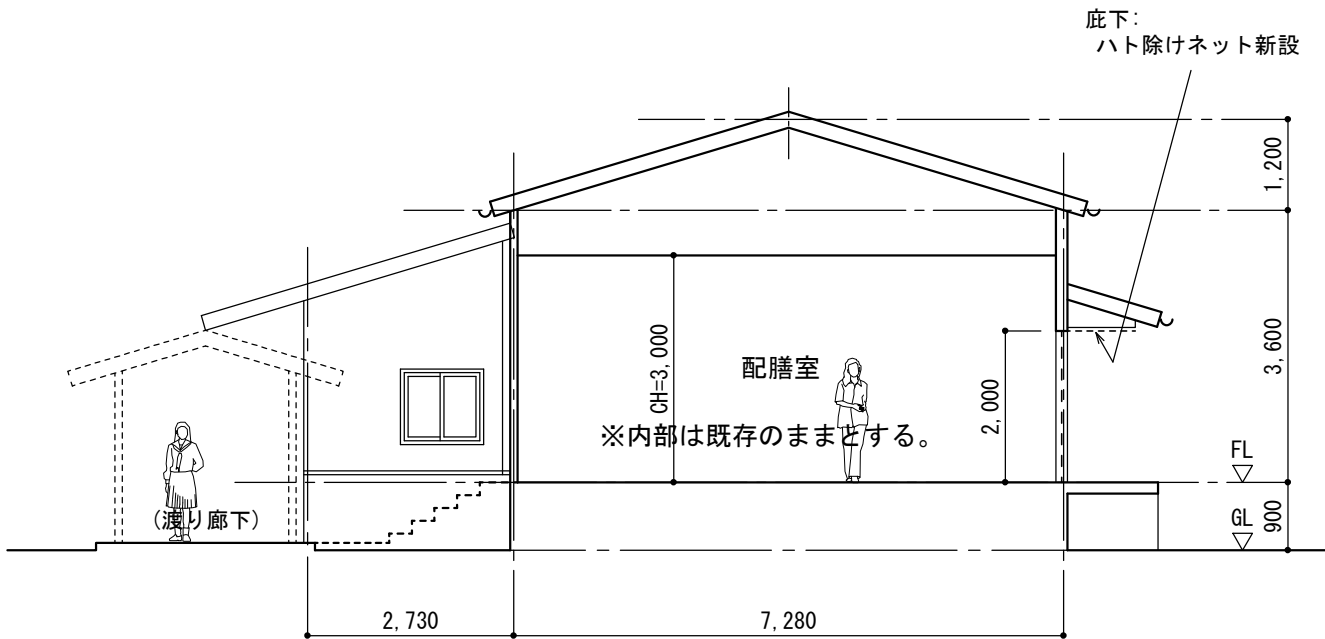
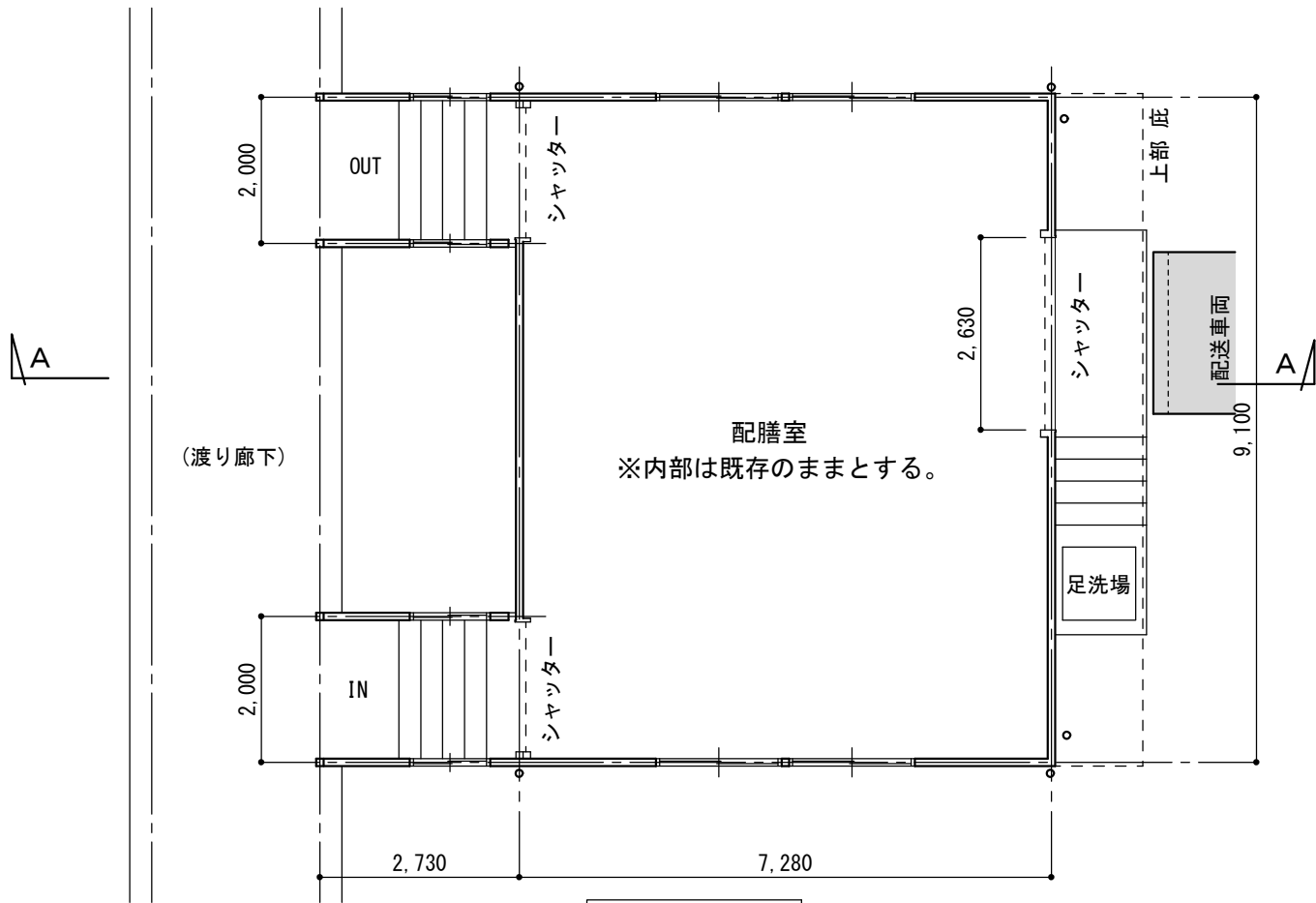

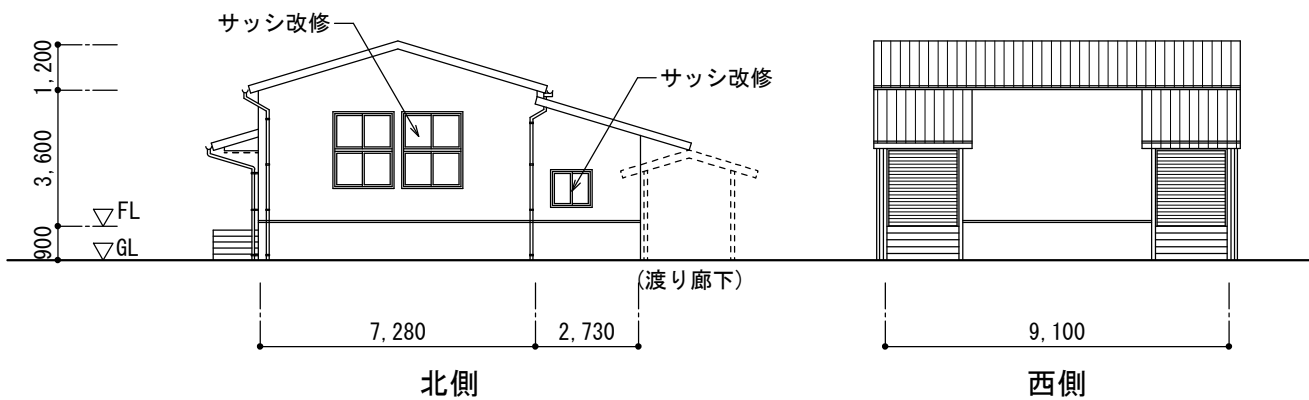
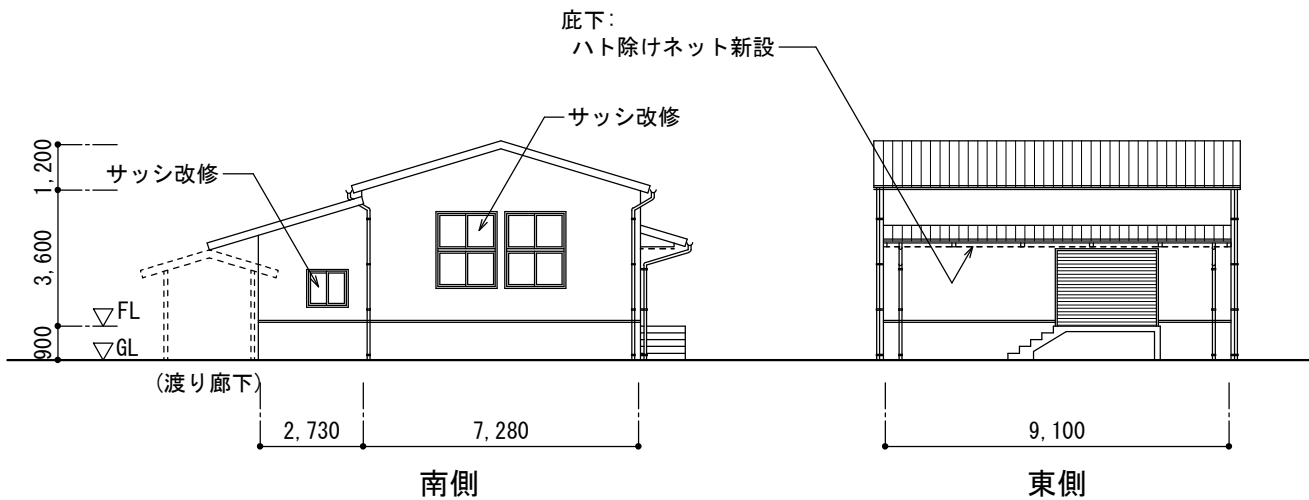

立面図 S=1:200

既存建具表		S=1:100
木製引違い窓 4ヶ所	木製引違い窓 4ヶ所	
<p>1,000 900</p>	<p>1,700 930 930 1,930</p>	
窓改修 … 既存木製窓を撤去し アルミサッシ(網戸付)に取替		

40志賀中学校 配膳室改修プラン

現況写真



01



02



03



04



05



06



07



08

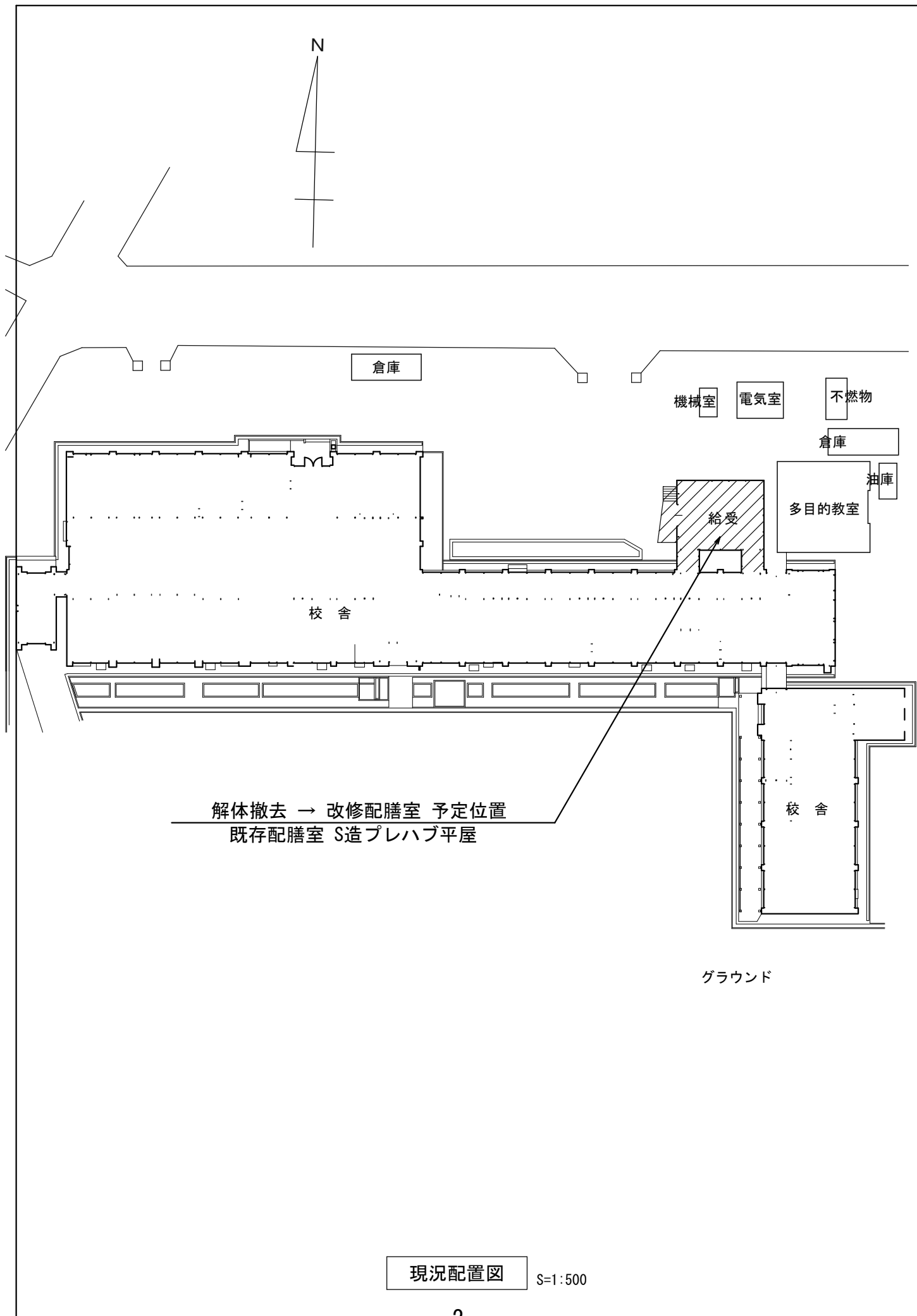

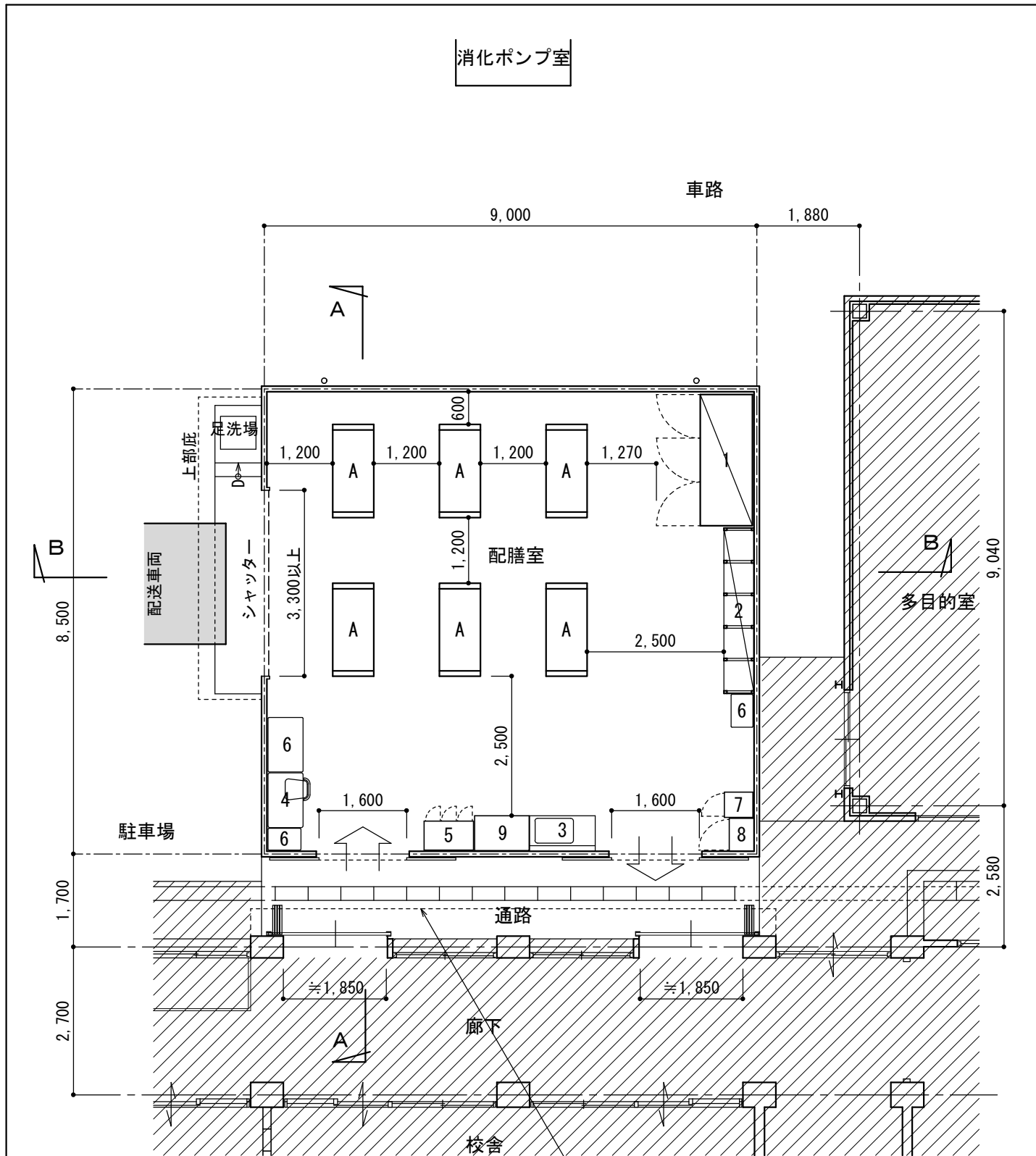

注記 既存校舎棟などへの
[延焼の恐れのある部分]に注意し対策する事

上部, 付庇:
既存側に設置

校舎廊下の出入口は折りたたみ戸に改造

建屋床面積 (㎡)

76.50

坪 ≒ 23.14

1 牛乳保冷库	6 台
2 パン棚	7 備品入
3 流し台	8 掃除具入
4 事務機・イス	9 収納庫
5 ロッカー	A コンテナ

平面図 S=1:100

既存部分

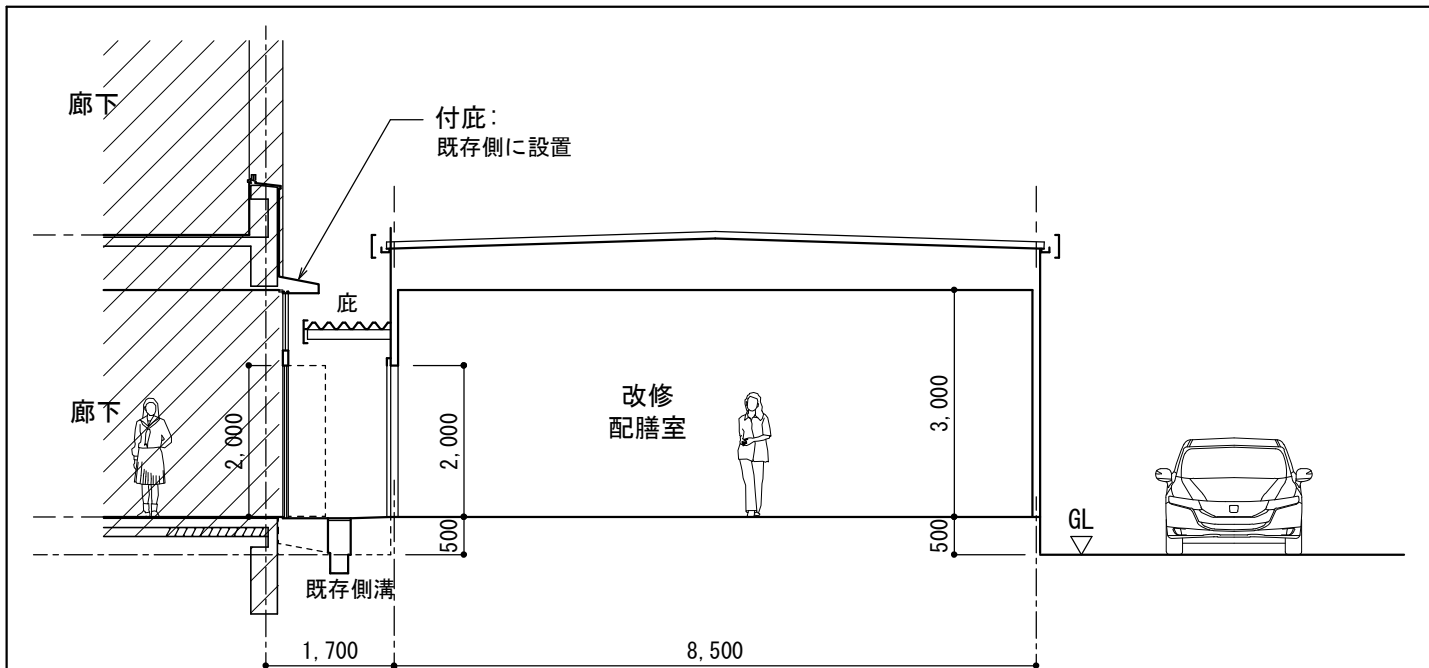

A-A断面図 S=1:100

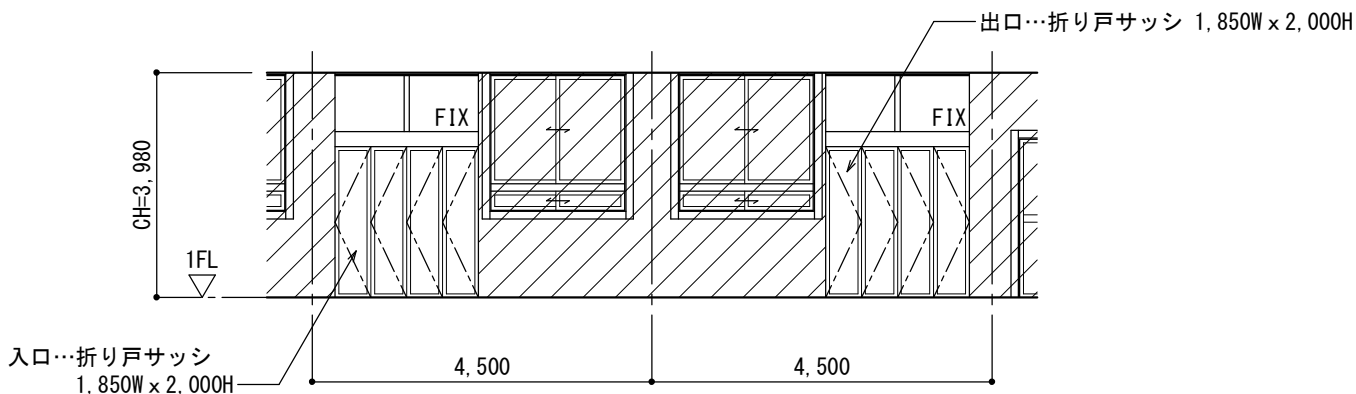

校舎出入口改修図 S=1:100

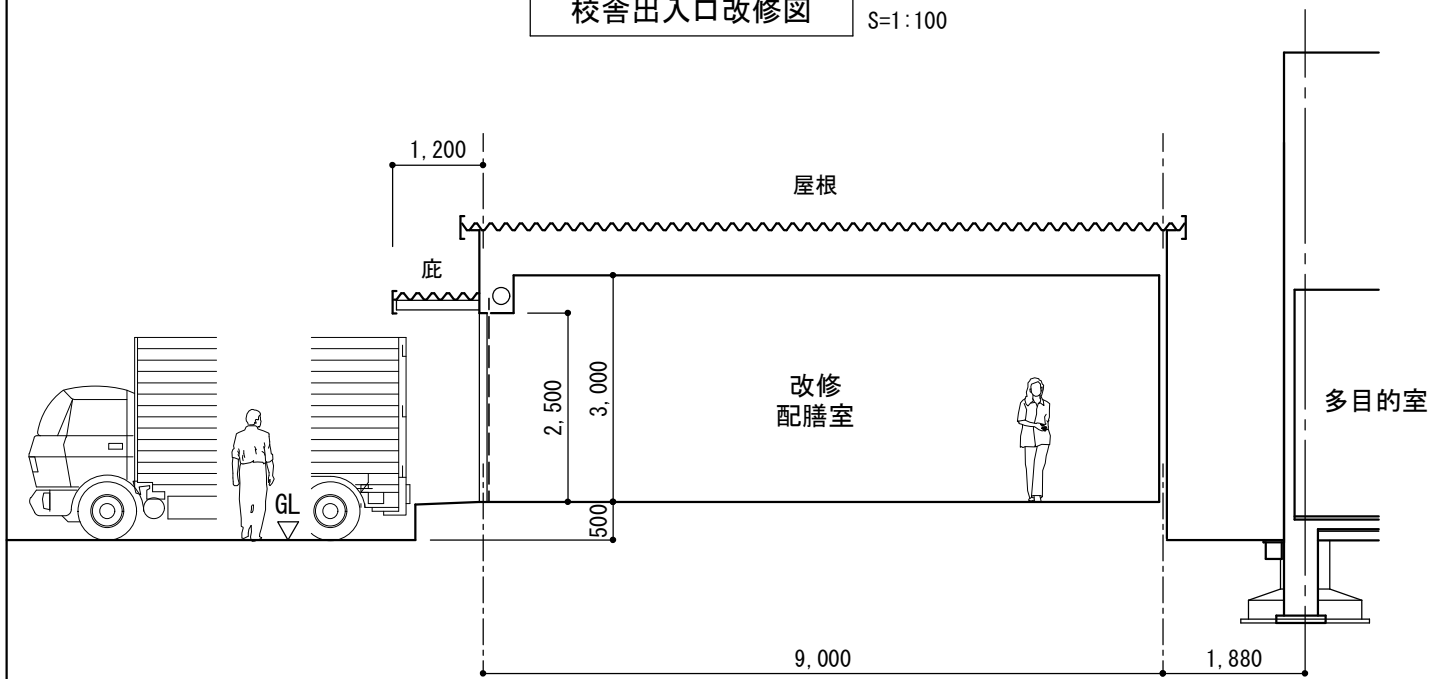

B-B断面図 S=1:100

14城西中学校 配膳室改修プラン

現況写真



01



02



03



04



05



06



07



08

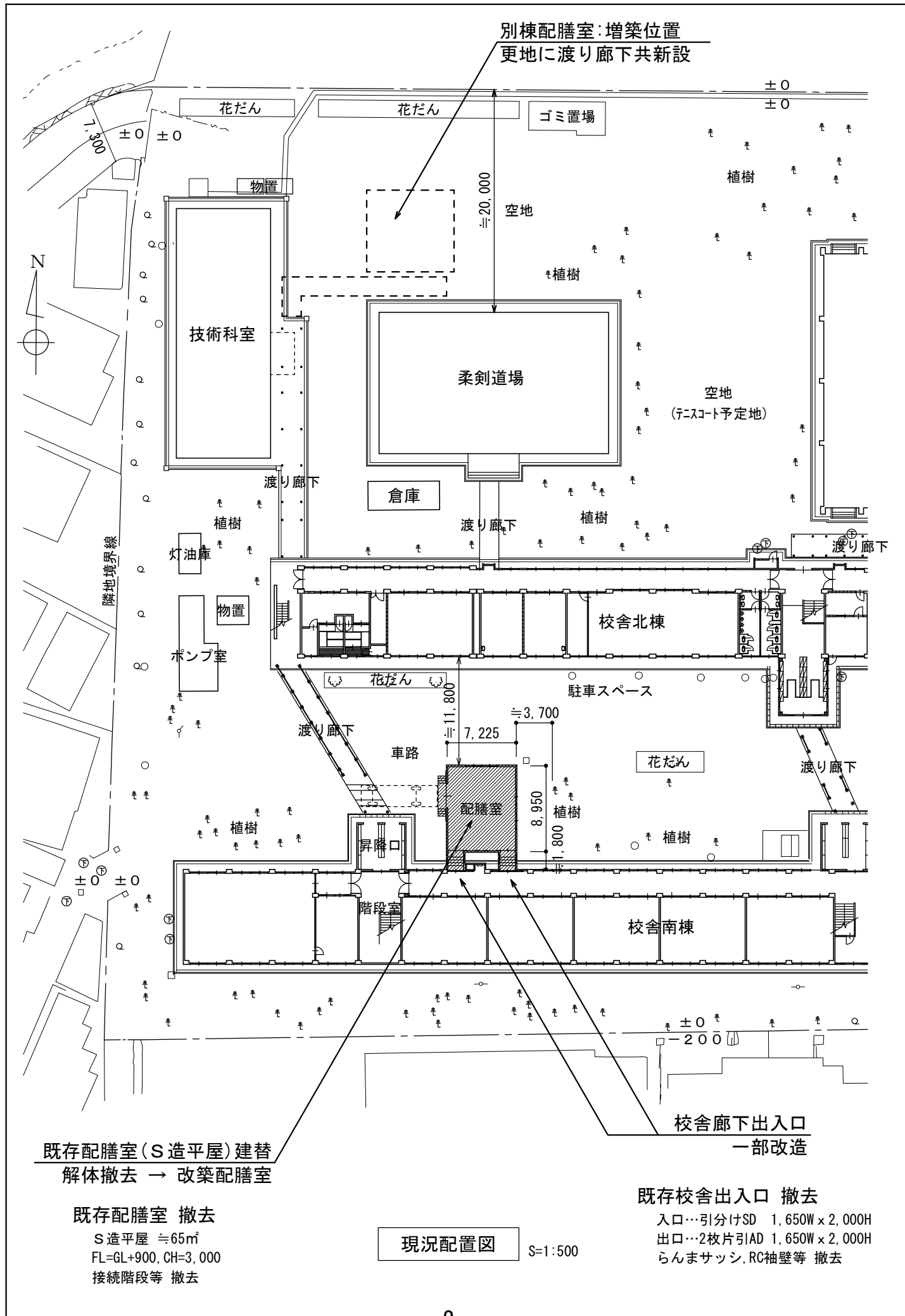

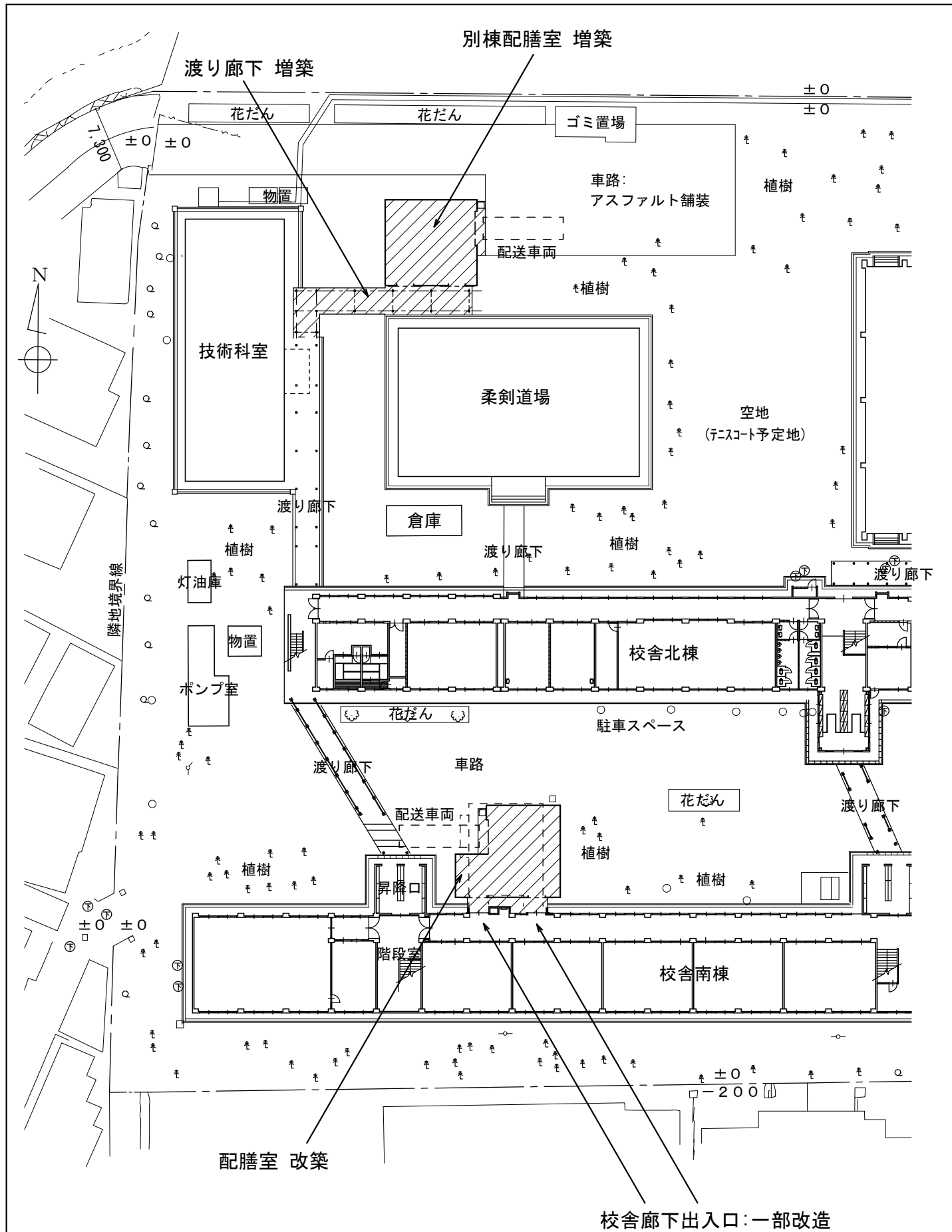

注記

既存改築配膳室と別棟増築配膳室の収容コンテナ数の割振りは
事業者決定後の学校協議に依る。

改修配置図 S=1:500

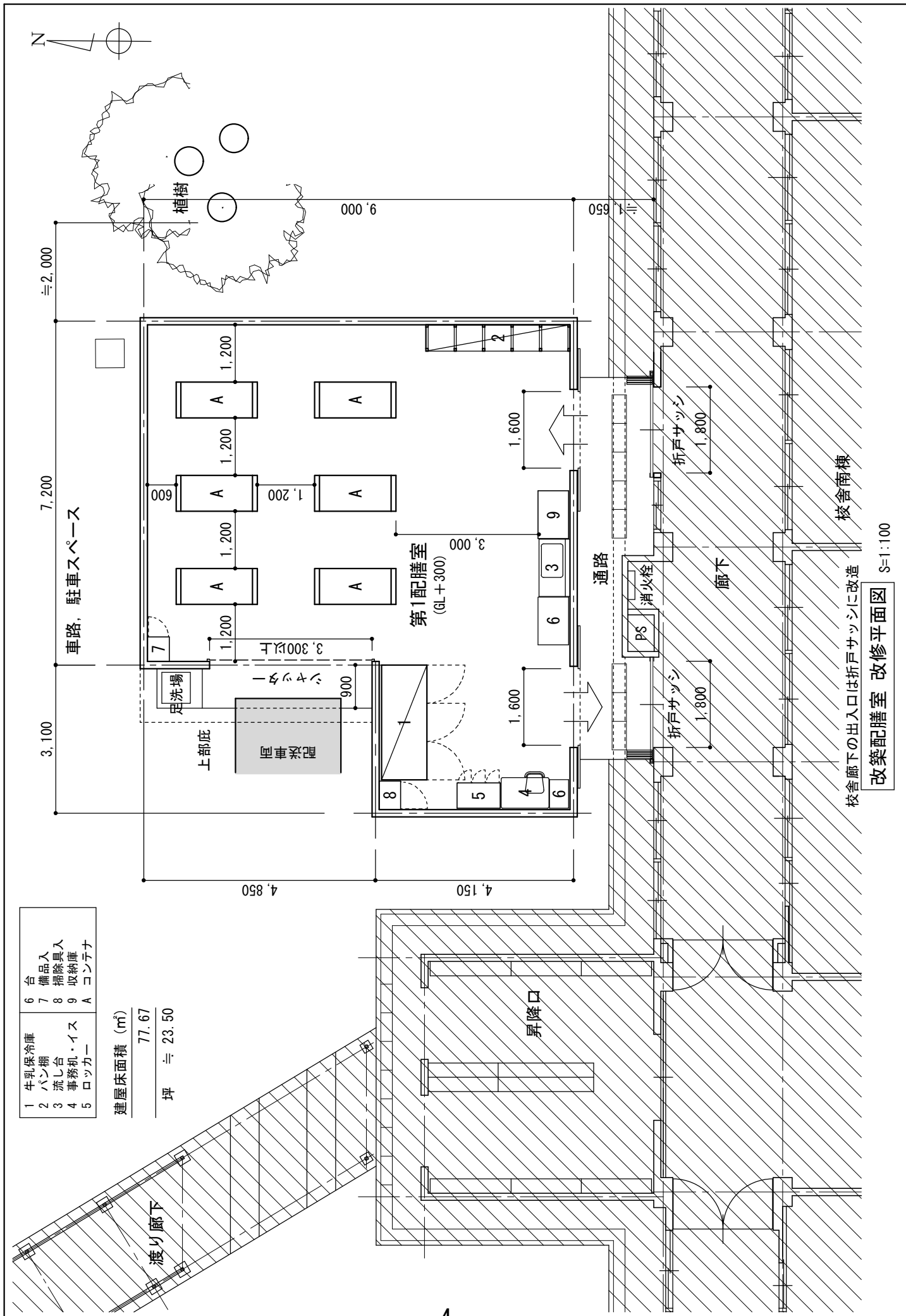

改築配膳室 改修平面図 S=1:100

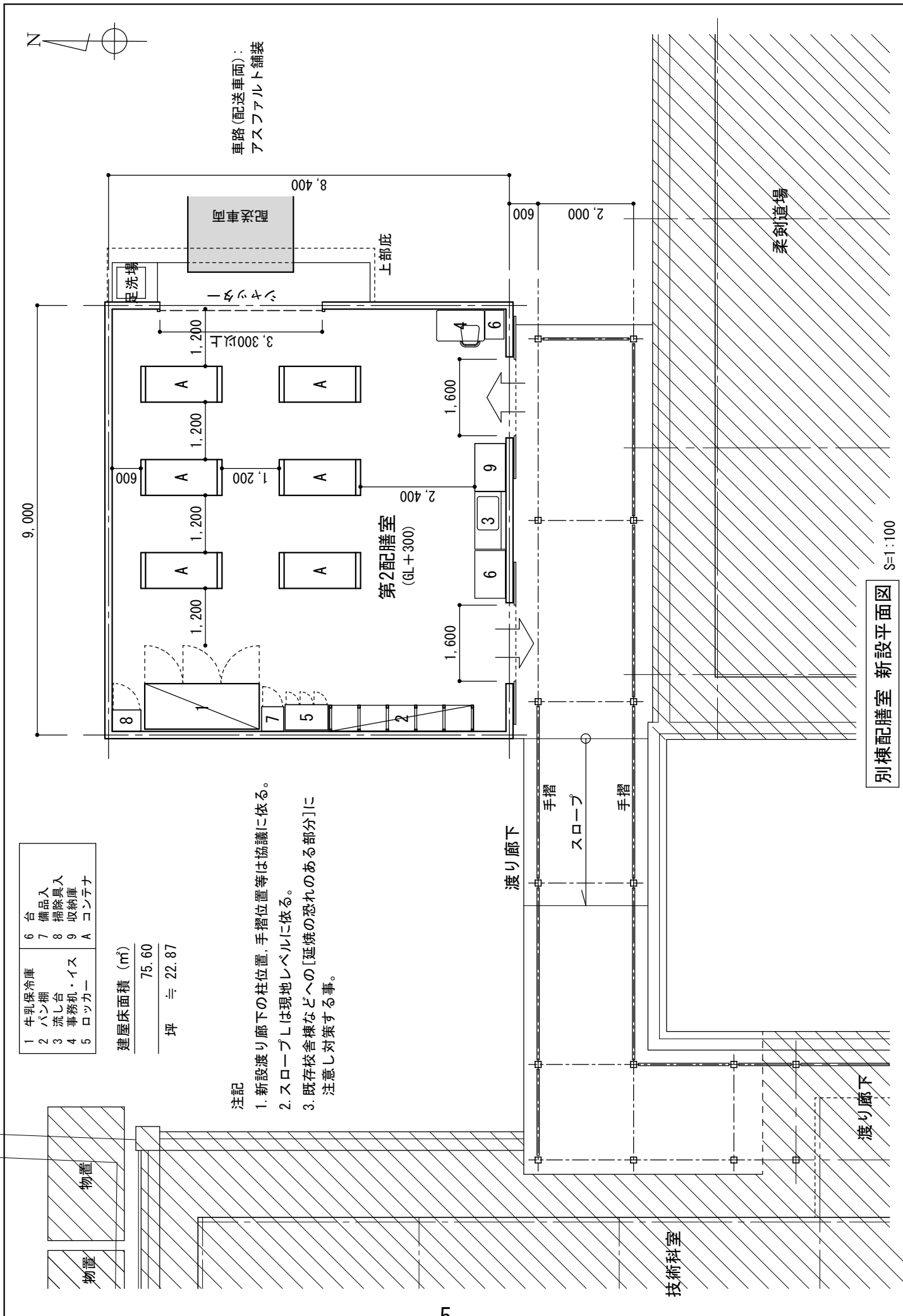

1	牛乳保冷庫	6	台
2	パン棚	7	備品入
3	流し台	8	掃除具入
4	事務機・イス	9	収納庫
5	ロッカー	A	コンテナ

建屋床面積 (㎡)
75.60
坪 ≒ 22.87

注記

1. 新設渡り廊下の柱位置、手摺位置等は協議に依る。
2. スロープは現地レベルに依る。
3. 既存校舎棟などへの[延焼の恐れのある部分]に注意し対策する事。

車路(配送車両):
アスファルト舗装

別棟配膳室 新設平面図 S=1:100

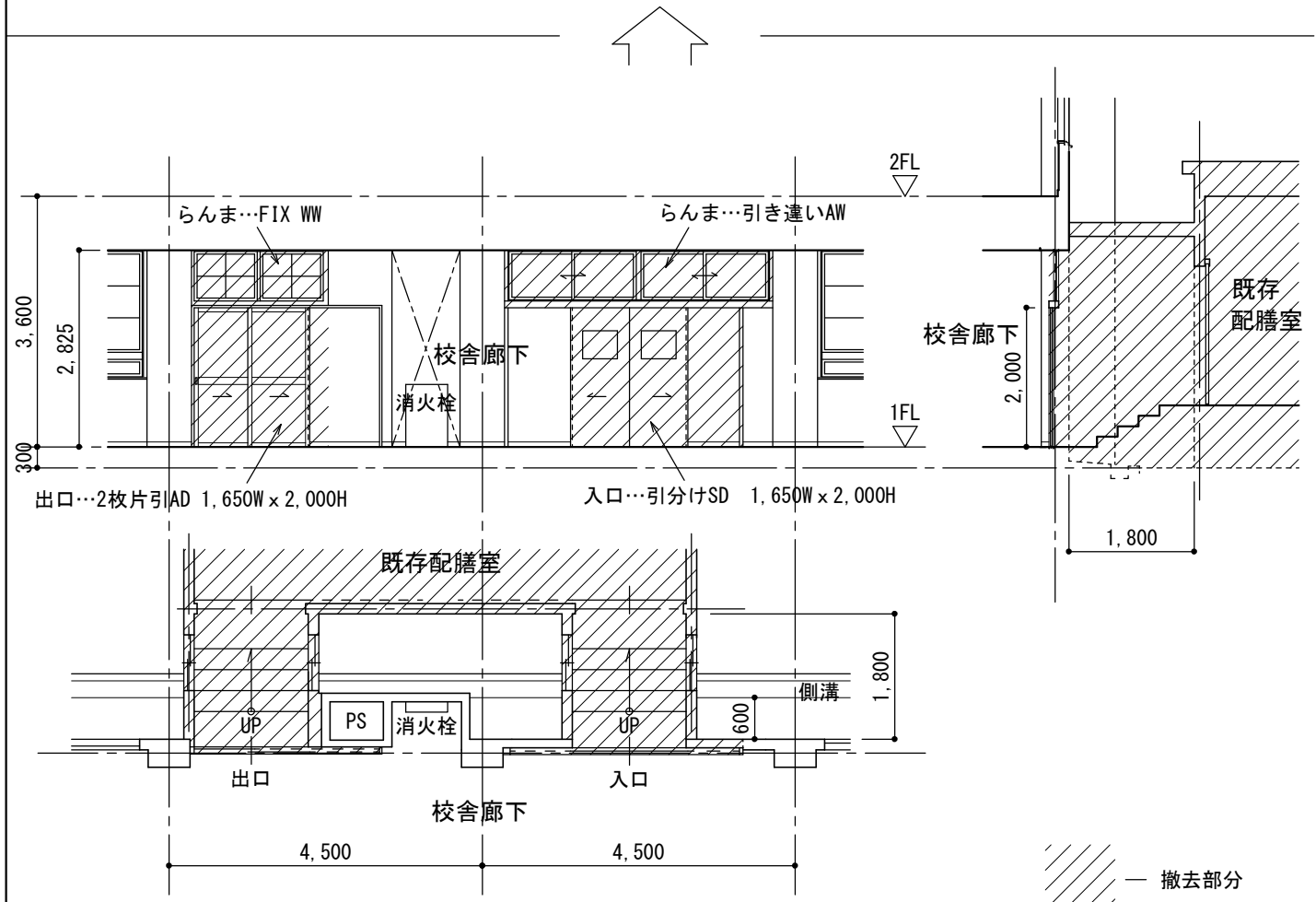
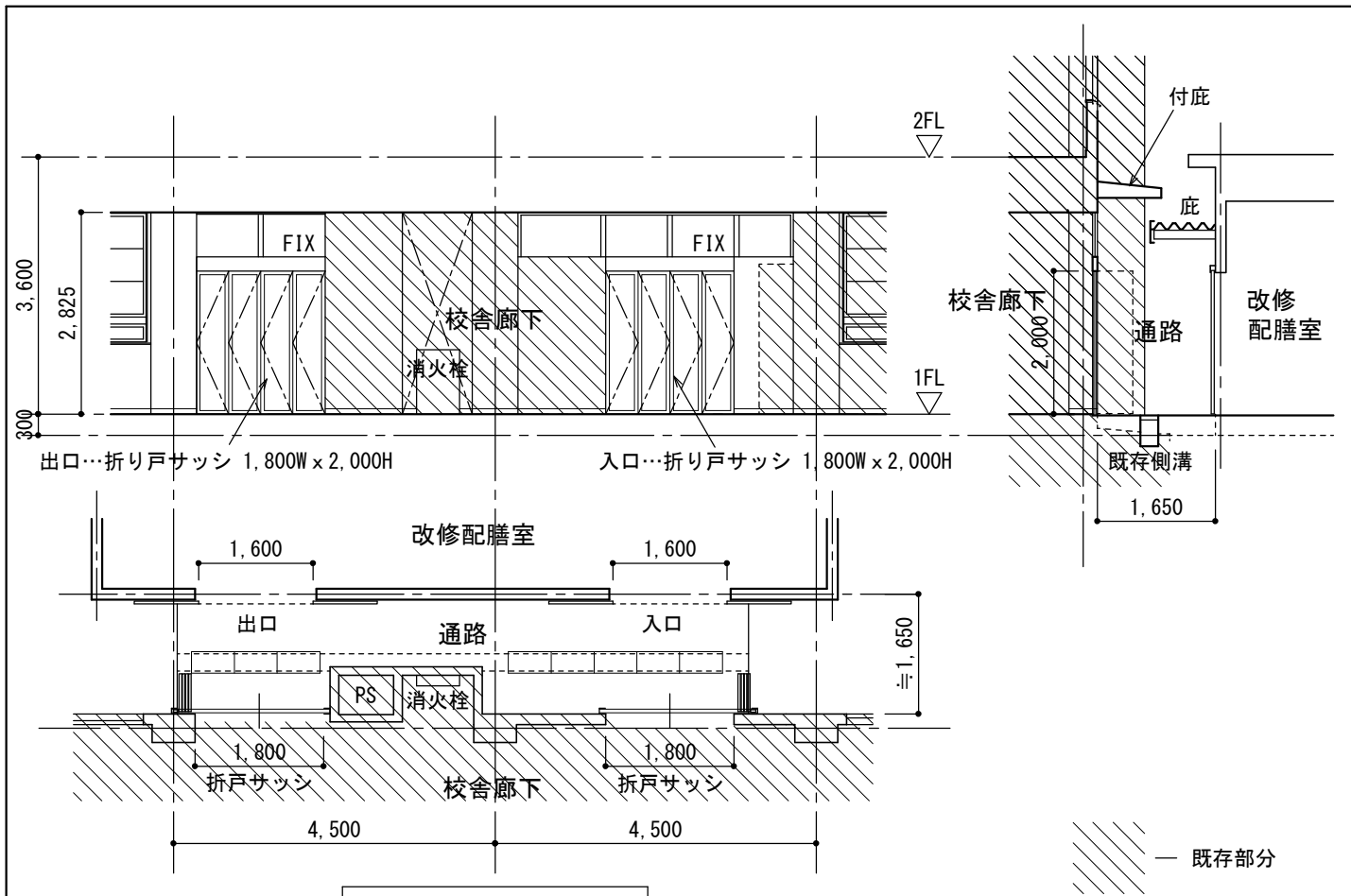

15百道中学校 配膳室改修プラン



01



02



03



04



05



06



07



08

15百道中学校 配膳室改修プラン



01



02



03



04



05



06



07



08

38長尾中学校 配膳室改修プラン

全体配置図

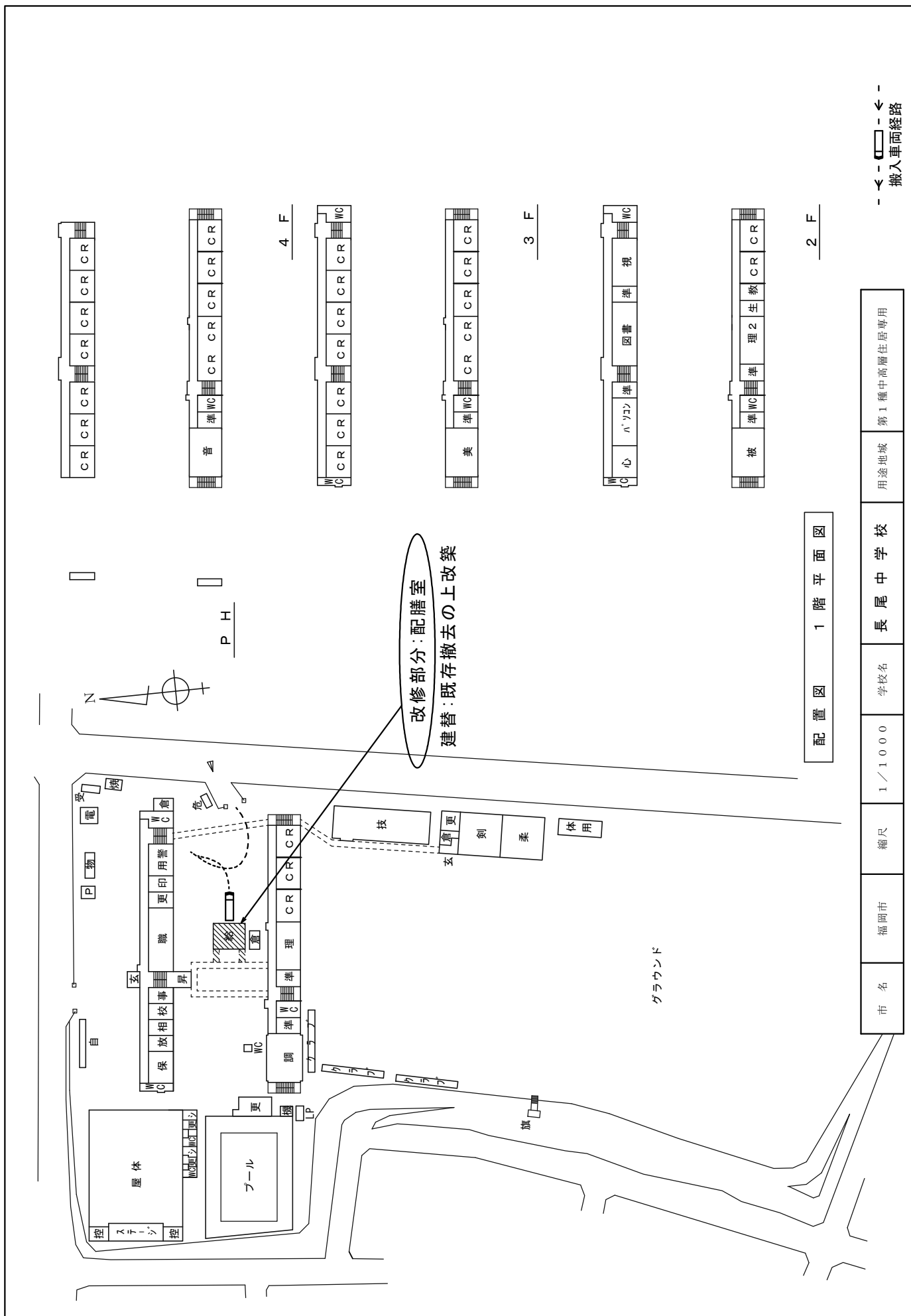

市名	福岡市	縮尺	1/1000	学校名	長尾中学校	用途地域	第1種中高層住居専用
----	-----	----	--------	-----	-------	------	------------

--- 搬入車両経路 ---

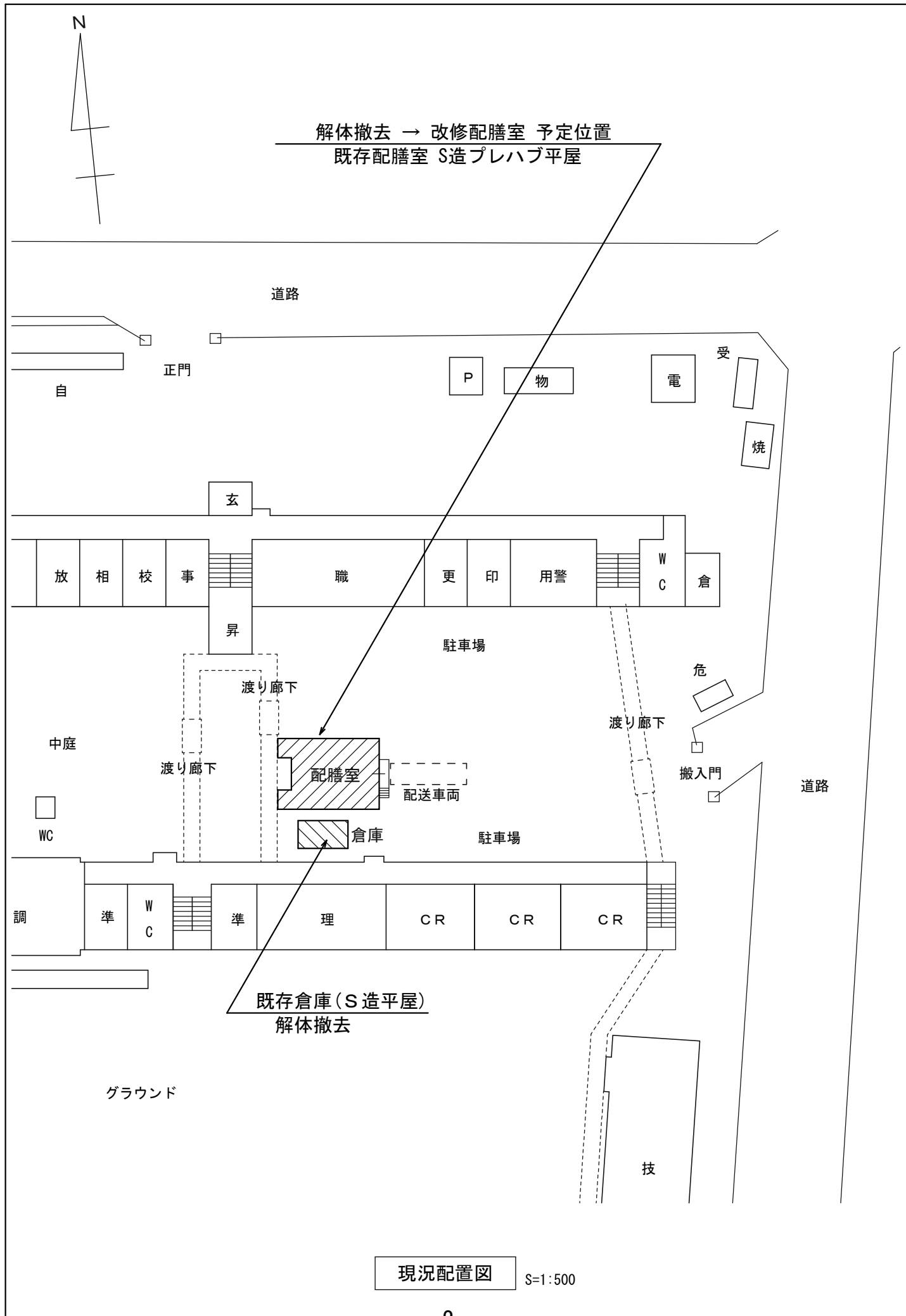

注記 既存校舎棟などへの
[延焼の恐れのある部分]に注意し対策する事

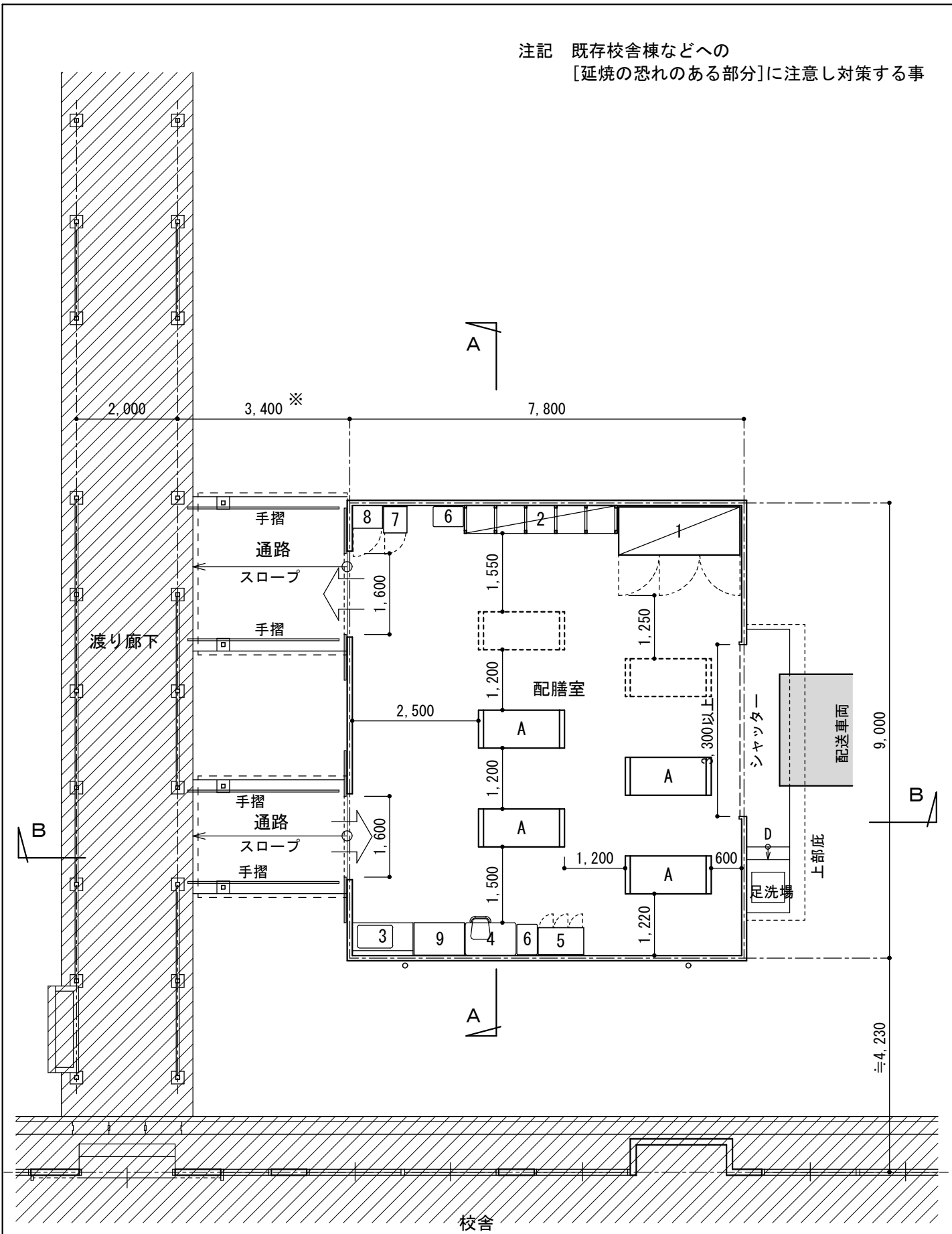

校舎

注記

1. 図中(※)は参考値とし現況に依る。
2. スロープLは現地レベルに依る。

1 牛乳保冷库	6 台
2 パン棚	7 備品入
3 流し台	8 掃除具入
4 事務機・イス	9 収納庫
5 ロッカー	A コンテナ

平面図

S=1:100

建屋床面積 (㎡)

70.20

坪 ≒ 21.23

既存部分



01



02



03



04



05



06



07



08