

3 業務統計

(1) 給水状況

年 度	(6 期末) 給水戸数 戸	単 位	施設能力	最大給水量	最小給水量	平均給水量	
29年度	884,982	1日当たり	m ³	777,700	443,400	323,500	410,430
		1戸1日当たり	ℓ	879	501	366	464
28年度	871,057	1日当たり	m ³	777,700	440,900	316,200	406,819
		1戸1日当たり	ℓ	893	506	363	467
27年度	858,688	1日当たり	m ³	777,700	514,900	316,000	403,702
		1戸1日当たり	ℓ	906	600	368	470
26年度	842,661	1日当たり	m ³	777,700	435,800	304,700	398,759
		1戸1日当たり	ℓ	923	517	362	473
25年度	831,589	1日当たり	m ³	777,700	449,000	307,100	402,538
		1戸1日当たり	ℓ	935	540	369	484

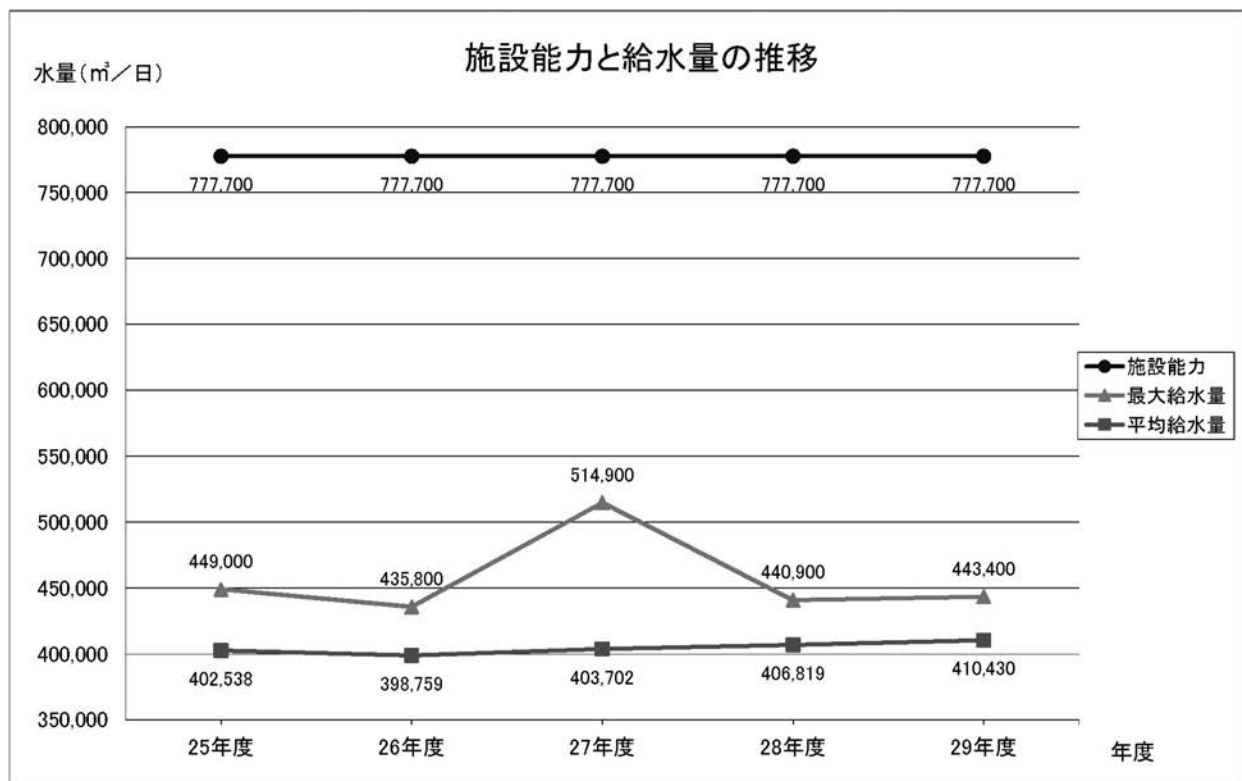

(2) 有効・無効水量

年度	給水量	有 効						
		総 量	率	有 収 水 量				
				総 量	率	料金水量	分 水	その他
	m ³	m ³	%	m ³	%	m ³	m ³	m ³
25年度	146,926,200	143,178,695	97.4	141,337,870	96.2	141,293,714	4,156	40,000
26年度	145,546,900	141,968,167	97.5	140,068,910	96.2	140,016,421	12,489	40,000
27年度	147,754,800	144,038,414	97.5	141,930,914	96.1	141,887,894	3,020	40,000
28年度	148,488,800	145,296,290	97.8	143,387,621	96.5	143,344,791	2,830	40,000
29年度	149,807,100	146,950,455	98.1	145,070,150	96.8	145,027,324	2,826	40,000

※有収水量は、料金徴収の対象となった水量及び他会計等から収入のあった水量

※有収水量の「その他」は消防用水量

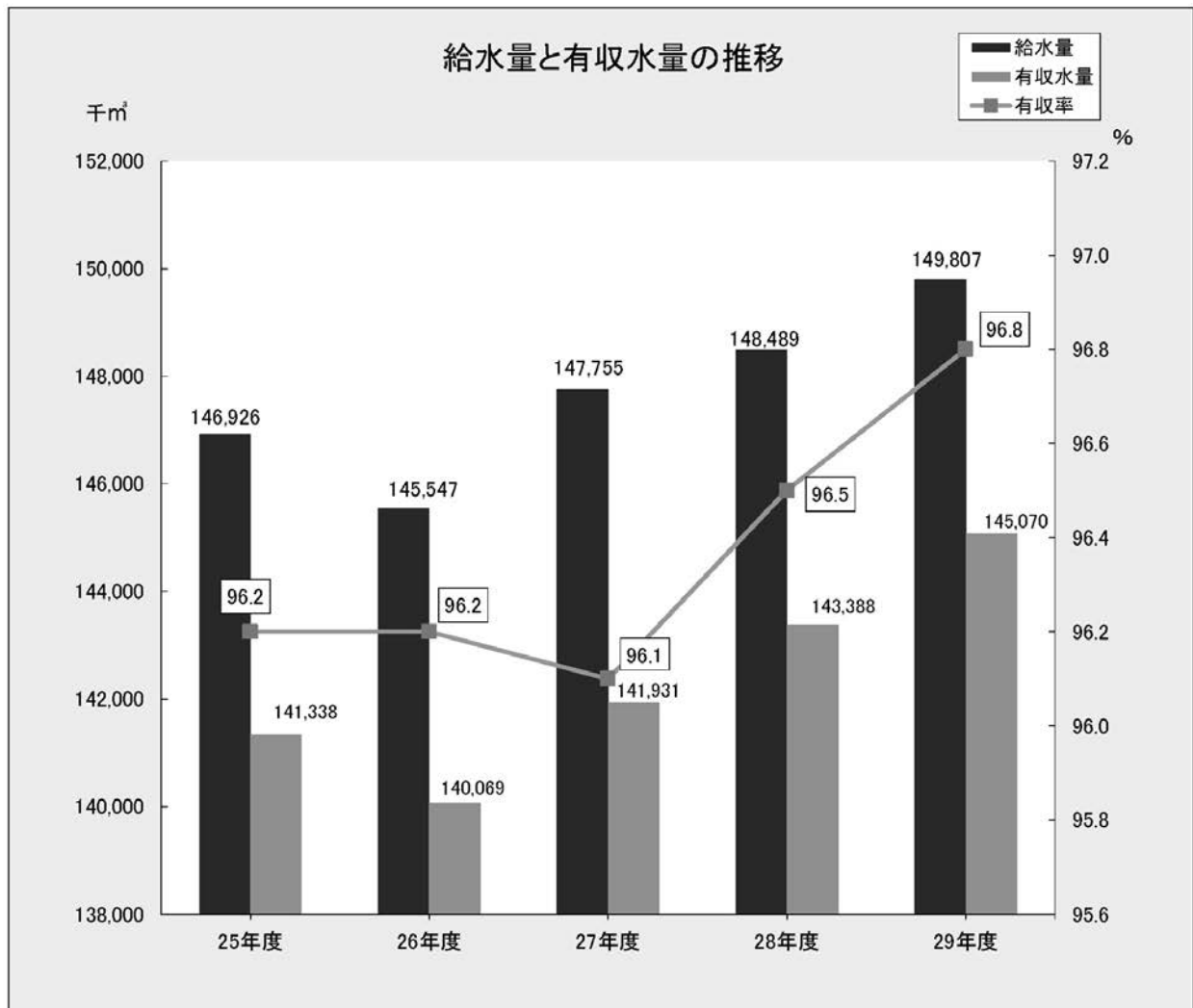

水 量						無 効 水 量				
無 収 水 量						総 量	率	調定減 額水量	漏水量	その他
総 量	率	メーター不感	運搬給水	庁舎使用	洗 管					
m ³	%	m ³	m ³	m ³	m ³	m ³	%	m ³	m ³	m ³
1,840,825	1.2	1,695,525	2	10,942	134,356	3,747,505	2.6	265,208	3,475,885	6,412
1,899,257	1.3	1,680,197	5	12,677	206,378	3,578,733	2.5	228,475	3,345,678	4,580
2,107,500	1.4	1,702,655	32	12,280	392,533	3,716,386	2.5	373,387	3,334,151	8,848
1,908,669	1.3	1,720,137	199	13,360	174,973	3,192,510	2.2	281,855	2,898,943	11,712
1,880,305	1.3	1,740,328	0	13,760	126,217	2,856,645	1.9	233,313	2,621,626	1,706

※無効水量の「その他」は原因者負担水量

(3) 用途別使用水量

年度・期	計		家事用		家事以外の用	
	構成比	構成比	構成比	構成比	構成比	構成比
	m ³	%	m ³	%	m ³	%
25年度	141,293,714	100.00	109,714,101	77.65	31,242,469	22.11
26年度	140,016,421	100.00	109,231,460	78.01	30,461,359	21.76
27年度	141,887,894	100.00	110,764,179	78.06	30,786,092	21.70
28年度	143,344,791	100.00	112,097,299	78.20	30,909,108	21.56
29年度	145,027,324	100.00	113,314,356	78.13	31,368,579	21.63
1期	23,549,788	100.00	18,529,978	78.68	4,967,003	21.09
2期	24,322,403	100.00	18,972,644	78.00	5,294,347	21.77
3期	24,750,174	100.00	18,978,236	76.68	5,715,726	23.09
4期	24,345,902	100.00	18,917,714	77.70	5,367,881	22.05
5期	24,317,188	100.00	19,151,117	78.76	5,112,051	21.02
6期	23,741,869	100.00	18,764,667	79.03	4,911,571	20.69

(4) 用途別使用水量明細

用途別	階層別	延戸数	構成比	水量	構成比	1戸1か月 当たり水量
	合計	戸	%	m ³	%	m ³
	合計	5,255,934	100.00	145,027,324	100.00	13.8
家事用	計	4,871,662	92.69	113,314,356	78.13	11.6
	0 m ³	161,406	3.31	0	0.00	0.0
	1 m ³ ~ 10 m ³	2,278,561	46.77	26,648,249	23.52	5.8
	11 m ³ ~ 20 m ³	1,807,229	37.10	52,969,056	46.75	14.7
	21 m ³ ~ 30 m ³	514,537	10.56	24,656,432	21.76	24.0
	31 m ³ ~ 50 m ³	104,021	2.14	7,322,778	6.46	35.2
	51 m ³ ~ 100 m ³	4,337	0.09	524,713	0.46	60.5
	101m ³ ~	1,571	0.03	1,193,128	1.05	379.7
家事以外の用	計	374,462	7.12	31,368,579	21.63	41.9
	0 m ³	17,025	4.55	0	0.00	0.0
	1 m ³ ~ 10 m ³	188,179	50.25	1,805,455	5.76	4.8
	11 m ³ ~ 30 m ³	96,618	25.80	3,234,049	10.31	16.7
	31 m ³ ~ 100 m ³	47,153	12.59	4,924,408	15.70	52.2
	101 m ³ ~ 300 m ³	16,932	4.52	5,759,503	18.36	170.1
	301 m ³ ~ 1,000 m ³	6,670	1.78	6,730,006	21.45	504.5
	1,001 m ³ ~	1,885	0.51	8,915,158	28.42	2,364.8
公衆浴場用	計	78	0.00	37,893	0.03	242.9
	0 m ³	0	0.00	0	0.00	0.0
	1 m ³ ~ 10 m ³	0	0.00	0	0.00	0.0
	11 m ³ ~	78	100.00	37,893	100.00	242.9
一時用		9,732	0.19	306,496	0.21	15.7

公衆浴場用		一時用	
	構成比		構成比
m ³	%	m ³	%
31,612	0.02	305,532	0.22
31,759	0.02	291,843	0.21
35,165	0.03	302,458	0.21
36,232	0.03	302,152	0.21
37,893	0.03	306,496	0.21
6,247	0.03	46,560	0.20
6,248	0.03	49,164	0.20
6,000	0.03	50,212	0.20
6,378	0.03	53,929	0.22
6,606	0.03	47,414	0.19
6,414	0.03	59,217	0.25

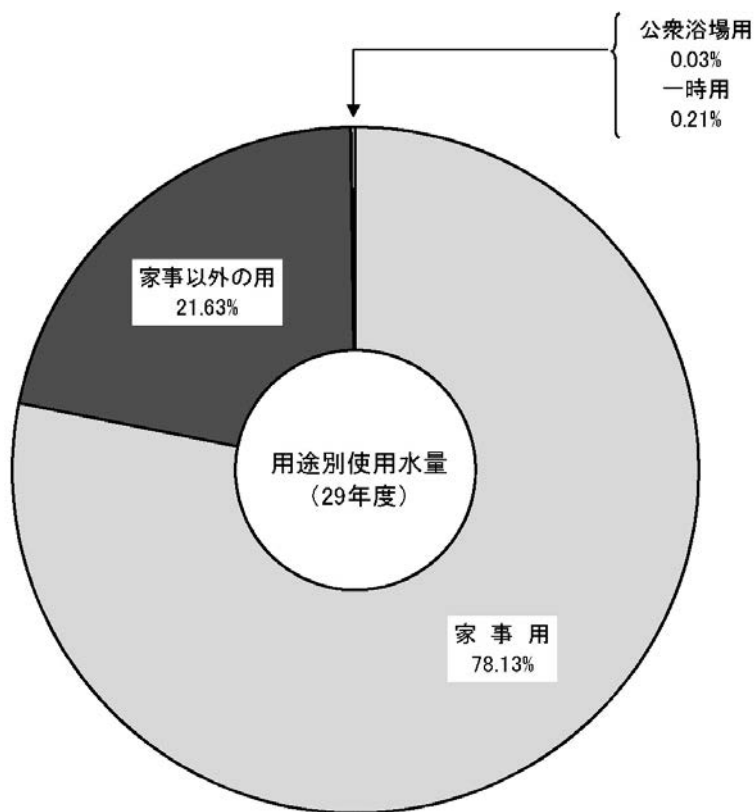

(5) 用途別調定額

年度・期	合 計			家 事 用		
	延戸数	金 額	1 戸 1 期 当たり	延戸数	金 額	1 戸 1 期 当たり
	戸	円	円	戸	円	円
25年度	4,926,320	32,461,881,313	6,589	4,557,369	18,688,859,047	4,101
26年度	4,998,099	32,833,016,629	6,569	4,627,280	19,108,434,820	4,130
27年度	5,086,301	33,468,371,039	6,580	4,711,888	19,501,923,232	4,139
28年度	5,166,534	33,831,466,826	6,548	4,787,556	19,787,584,802	4,133
29年度	5,255,934	34,339,847,237	6,534	4,871,662	20,042,797,746	4,114
1 期	870,748	5,513,974,143	6,332	807,632	3,274,124,483	4,054
2 期	873,649	5,762,016,593	6,595	809,827	3,354,102,655	4,142
3 期	874,679	5,997,120,471	6,856	810,600	3,355,698,738	4,140
4 期	876,324	5,813,675,464	6,634	811,796	3,350,039,461	4,127
5 期	875,552	5,688,966,734	6,498	811,168	3,380,917,696	4,168
6 期	884,982	5,564,093,832	6,287	820,639	3,327,914,713	4,055

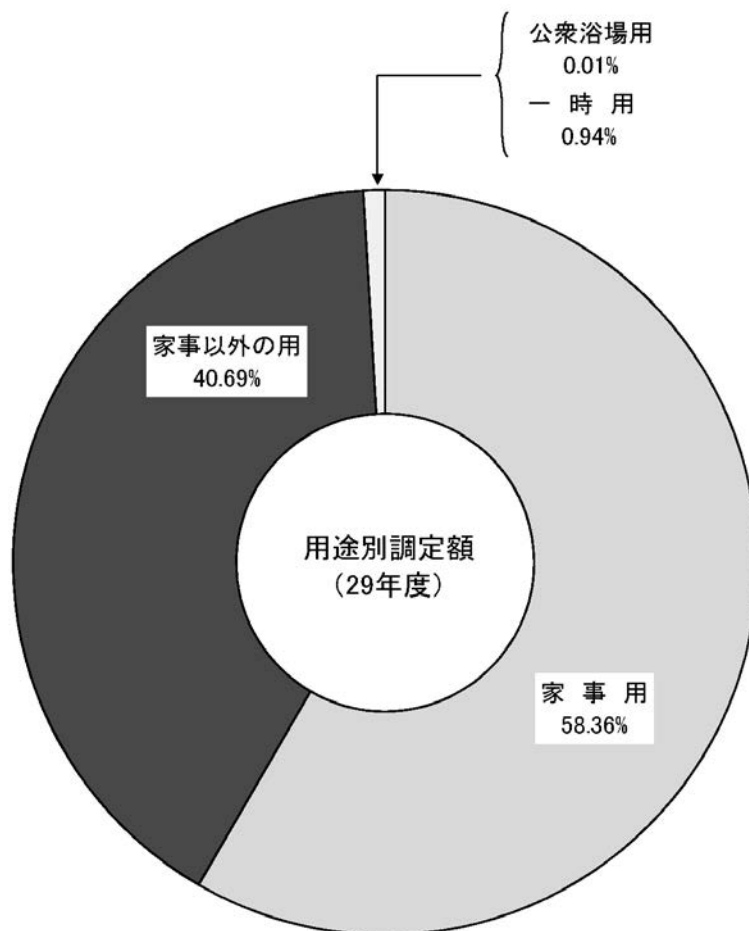

家事以外の用			公衆浴場用			一時用		
延戸数	金額	1戸 1期 当たり	延戸数	金額	1戸 1期 当たり	延戸数	金額	1戸 1期 当たり
戸	円	円	戸	円	円	戸	円	円
359,202	13,458,538,868	37,468	91	2,341,851	25,735	9,658	312,141,547	32,319
361,181	13,416,956,159	37,147	78	2,162,468	27,724	9,560	305,463,182	31,952
364,683	13,646,284,496	37,420	78	2,333,518	29,917	9,652	317,829,793	32,929
369,201	13,723,989,608	37,172	78	2,384,223	30,567	9,699	317,508,193	32,736
374,462	13,972,513,354	37,314	78	2,463,154	31,579	9,732	322,072,983	33,094
61,630	2,190,516,089	35,543	13	407,270	31,328	1,473	48,926,301	33,215
62,235	2,355,843,963	37,854	13	407,318	31,332	1,574	51,662,657	32,823
62,439	2,588,262,288	41,453	13	395,532	30,426	1,627	52,763,913	32,430
62,830	2,406,552,659	38,303	13	413,495	31,807	1,685	56,669,849	33,632
62,731	2,257,801,064	35,992	13	424,332	32,641	1,640	49,823,642	30,380
62,597	2,173,537,291	34,723	13	415,207	31,939	1,733	62,226,621	35,907

※金額は消費税込み

(6) 徴収区分別調定額内訳

年度	合 計				口座振替制			
	件数	金額	構成比		件数	金額	構成比	
			件数	金額			件数	金額
件	件	円	%	%	件	円	%	%
25年度	3,654,826	32,461,881,313	100.00	100.00	2,291,901	22,491,859,116	62.70	69.29
26年度	3,738,068	32,833,016,629	100.00	100.00	2,297,830	22,596,808,039	61.47	68.82
27年度	3,832,790	33,468,371,039	100.00	100.00	2,312,592	22,840,648,846	60.34	68.24
28年度	3,923,330	33,831,466,826	100.00	100.00	2,322,928	22,993,950,548	59.21	67.97
29年度	4,017,667	34,339,847,237	100.00	100.00	2,321,121	23,253,979,730	57.77	67.72

(7) 水道料金収入状況

		調 定 額			
		合 計	定期	随時	更正増減
合 計	件数	4,308,345	4,212,779	96,984	△ 1,409
	金額	36,251,799,668	36,209,347,064	257,033,954	△ 214,581,350
現年度	件数	4,017,667	3,926,347	92,922	△ 1,602
	金額	34,339,847,237	34,249,428,731	233,266,578	△ 142,848,072
過年度	件数	290,687	286,432	4,062	193
	金額	1,911,952,431	1,959,918,333	23,767,376	△ 71,733,278

納 入 通 知 書 制								クレジットカード制			
一 般 用				一 時 用							
件数	金額	構成比		件数	金額	構成比		件数	金額	構成比	
		件数	金額			件数	金額			件数	金額
件	円	%	%	件	円	%	%	件	円	%	%
969,645	7,851,510,908	26.54	24.19	9,670	312,757,731	0.27	0.96	383,610	1,805,753,558	10.49	5.56
991,296	7,846,369,317	26.52	23.90	9,961	306,070,201	0.27	0.93	438,981	2,083,769,072	11.74	6.35
1,014,759	7,944,417,488	26.47	23.74	9,983	318,448,039	0.26	0.95	495,456	2,364,856,666	12.93	7.07
1,027,998	7,834,545,735	26.20	23.15	9,699	317,508,193	0.25	0.94	562,705	2,685,462,350	14.34	7.94
1,048,600	7,733,246,324	26.10	22.52	9,732	322,005,757	0.24	0.94	638,214	3,030,615,426	15.89	8.82

(単位：上段 件、下段 円)

収 入 額 (平成30年3月31日現在)			収入未済金	欠損処分
合 計	収入	還付未済金		
4,007,699	4,010,374	2,675	294,393	6,262
34,283,571,243	34,339,838,955	56,267,712	1,940,694,541	27,533,884
3,730,095	3,732,700	2,605	287,572	0
32,427,259,232	32,468,921,289	41,662,057	1,912,588,005	0
277,604	277,674	70	6,821	6,262
1,856,312,011	1,870,917,666	14,605,655	28,106,536	27,533,884

(8) 加入金収入状況

口径 (mm) 年度・月 区分		計	13	20	25	40
25年度	件数	17,103	5,033	6,631	440	17
	金額	891,261,000	158,539,500	487,378,500	69,300,000	9,460,500
26年度	件数	13,491	4,578	4,702	333	20
	金額	713,714,400	148,327,200	355,471,200	53,946,000	11,448,000
27年度	件数	16,769	4,853	5,838	413	25
	金額	837,723,600	157,237,200	441,352,800	66,906,000	14,310,000
28年度	件数	17,242	6,766	5,032	330	17
	金額	808,639,200	219,218,400	380,419,200	53,460,000	9,730,800
29年度	件数	17,261	5,514	5,196	340	14
	金額	869,497,200	178,653,600	392,817,600	55,080,000	8,013,600
H29. 4	件数	991	574	233	6	1
	金額	46,504,800	18,597,600	17,614,800	972,000	572,400
5	件数	1,473	428	716	17	1
	金額	89,596,800	13,867,200	54,129,600	2,754,000	572,400
6	件数	1,121	549	332	14	0
	金額	55,112,400	17,787,600	25,099,200	2,268,000	0
7	件数	1,121	396	427	43	1
	金額	73,710,000	12,830,400	32,281,200	6,966,000	572,400
8	件数	993	239	560	37	0
	金額	60,285,600	7,743,600	42,336,000	5,994,000	0
9	件数	1,571	557	566	29	2
	金額	80,395,200	18,046,800	42,789,600	4,698,000	1,144,800
10	件数	2,020	573	433	26	2
	金額	70,599,600	18,565,200	32,734,800	4,212,000	1,144,800
11	件数	1,799	569	346	34	2
	金額	85,006,800	18,435,600	26,157,600	5,508,000	1,144,800
12	件数	2,083	576	554	41	1
	金額	123,022,800	18,662,400	41,882,400	6,642,000	572,400
H30. 1	件数	1,372	430	392	19	1
	金額	70,502,400	13,932,000	29,635,200	3,078,000	572,400
2	件数	894	199	134	38	2
	金額	33,058,800	6,447,600	10,130,400	6,156,000	1,144,800
3	件数	1,823	424	503	36	1
	金額	81,702,000	13,737,600	38,026,800	5,832,000	572,400

(单位 上段 件、下段 円)

50	75	100	150	増 径
7	1	0	0	4,974
7,129,500	2,992,500	0	0	156,460,500
8	0	0	0	3,850
8,380,800	0	0	0	136,141,200
13	0	0	0	5,627
13,618,800	0	0	0	144,298,800
7	2	0	0	5,088
7,333,200	6,156,000	0	0	132,321,600
10	1	0	0	6,186
10,476,000	3,078,000	0	0	221,378,400
0	0	0	0	177
0	0	0	0	8,748,000
0	0	0	0	311
0	0	0	0	18,273,600
0	0	0	0	226
0	0	0	0	9,957,600
1	0	0	0	253
1,047,600	0	0	0	20,012,400
0	0	0	0	157
0	0	0	0	4,212,000
0	0	0	0	417
0	0	0	0	13,716,000
0	0	0	0	986
0	0	0	0	13,942,800
1	0	0	0	847
1,047,600	0	0	0	32,713,200
0	0	0	0	911
0	0	0	0	55,263,600
5	1	0	0	524
5,238,000	3,078,000	0	0	14,968,800
3	0	0	0	518
3,142,800	0	0	0	6,037,200
0	0	0	0	859
0	0	0	0	23,533,200

(9) 水道料金変遷表

いずれも1戸1か月当たりの料金

① 大正12年（創設時）～昭和21年

用途別		期間	自 大正12年3月（創設時） 至 大正14年12月
専用給水 （計量制）	第一種	第二種以下に属しないものに対する給水用（一般家事用）	基本60石まで 1円50銭
			60石超 100石まで1石につき 2銭5厘
		100石 〃 500石 〃 〃 2銭	
		500石 〃 1,000石 〃 〃 1銭5厘	
		1,000石超 1銭	
	湯屋営業者		基本700石まで 7円 超過1石につき 1銭
第二種	原動力工事その他、一時用		基本70石まで 2円10銭 超過1石につき 3銭
第三種	汽車・船舶または、給水業者用		1石につき 3銭
第四種	噴水・滝・泉池類用		基本1ヵ月又は1回50石まで 2円50銭 超過1石につき 5銭
共用給水 （定額制）	市税戸別割年額6円未満の者		1戸 60銭
	特に市長の承認を受けた者		1戸 1円20銭
私設防火栓			使用時間20分まで 2円 以上20分増す毎に 2円
船舶給水	繫船岸壁における直接給水		
	運搬による給水	防波堤被覆内	
		防波堤被覆外	

② 昭和21年～昭和23年

用途別		期間	自 昭和21年4月 至 昭和22年3月
専用栓	一般用 （家事、その他用）	基本	10㎡まで 4円
		超過	1㎡につき 30銭
	湯屋営業用	基本	100㎡まで 20円
		超過	1㎡につき 15銭
特別 （噴水・滝・庭園その他娯楽用）	基本	10㎡まで 10円	
	超過	1㎡につき 70銭	
共用栓		基本	6㎡まで 1円50銭
		超過	1㎡につき 30銭
消火栓		1個1回使用時間	10分毎に 3円
汽車船舶又は船給用	汽車または船舶給水業者用		1㎡につき 30銭
	繫船岸壁における直接給水		1㎡につき 75銭以内
	運搬による給水防波堤被覆内		1㎡につき 2円以内
	運搬による給水防波堤被覆外		1㎡につき 3円以内

自 大正15年1月 至 昭和3年5月	自 昭和3年6月 至 昭和16年7月	自 昭和16年8月 至 昭和21年3月
基本11,000 ^{リットル} まで 1円50銭		
11,000 ^{リットル} 超 18,000 ^{リットル} まで 100 ^{リットル} につき 1銭4厘		
18,000 ^{リットル} 〃 90,000 ^{リットル} 〃 〃 1銭1厘	同 左	同 左
90,000 ^{リットル} 〃 180,000 ^{リットル} 〃 〃 8厘3毛		
180,000 ^{リットル} 超 〃 〃 5厘5毛		
基本130,000 ^{リットル} まで 7円	同 左	同 左
超過 100 ^{リットル} につき 5厘6毛		
基本13,000 ^{リットル} まで 2円10銭	同 左	同 左
超過 100 ^{リットル} につき 1銭6厘6毛		
100 ^{リットル} につき 1銭6厘6毛	同 左	同 左 (船舶を削除)
基本1ヵ月又は1回9,000 ^{リットル} まで 2円50銭	同 左	同 左
超過 100 ^{リットル} につき 2銭7厘7毛		
同 左	基本6,000 ^{リットル} まで 60銭	同 左
	超過100 ^{リットル} につき 1銭2厘	
同 左	基本6,000 ^{リットル} まで 1円20銭	削 除
	超過100 ^{リットル} につき 1銭2厘	
同 左	同 左	同 左
		100 ^{リットル} につき 3銭以内
		100 ^{リットル} につき 6銭以内
		100 ^{リットル} につき 8銭以内

自 昭和22年4月 至 昭和22年11月	自 昭和22年12月 至 昭和23年5月	自 昭和23年6月 至 昭和23年9月
5 [㎡] まで 5円	10 [㎡] まで 20円	10 [㎡] まで 40円
1 [㎡] につき 1円	1 [㎡] につき 2円	1 [㎡] につき 5円
50 [㎡] まで 25円	100 [㎡] まで 100円	100 [㎡] まで 350円
1 [㎡] につき 50銭	1 [㎡] につき 1円	1 [㎡] につき 4円
5 [㎡] まで 15円	5 [㎡] まで 50円	10 [㎡] まで 400円
1 [㎡] につき 2円50銭	1 [㎡] につき 8円	1 [㎡] につき 40円
3 [㎡] まで 2円	5 [㎡] まで 10円	5 [㎡] まで 20円
1 [㎡] につき 1円	1 [㎡] につき 2円	1 [㎡] につき 4円
5分毎に 3円	5分毎に 9円	5分毎に 50円
1円	3円	6円
2円以内	6円	12円
5円以内	15円	20円
7円50銭以内	23円	30円

③ 昭和23年～昭和40年

用途別		期 間		自 昭和23年10月 至 昭和24年 9 月		自 昭和24年10月 至 昭和26年12月	
		基 本	超 過	基 本	超 過	基 本	超 過
専 用 栓	一 般 家 庭 用	10m ³ まで	65円	10m ³ まで	75円	1 m ³ につき	10円
	営 業 用	20m ³ まで	160円	20m ³ まで	200円	1 m ³ につき	15円
	工 業 用	100m ³ まで	700円	100m ³ まで	900円	1 m ³ につき	10円
	湯 屋 用	100m ³ まで	550円	100m ³ まで	700円	1 m ³ につき	8 円
	鑑 賞 及 び 臨 時 他 給 水 用 所 他	10m ³ まで	500円	10m ³ まで	650円	1 m ³ につき	70円
共 用 栓		5 m ³ まで	30円	10m ³ まで	65円	1 m ³ につき	10円
消 火 栓 用		1 個 1 回 使用 時間	5 分毎に	50円	5 分毎に	65円	
汽 車 又 は 船 舶 用	汽 車 ま た は 船 舶 給 水 業 者 用	1 m ³ につき		12円50銭	列車給水用のみ	15円	
	直 接 岸 壁 給 水	1 m ³ につき		24円		25円	
	運 搬 給 水	防 波 堤 内	1 m ³ につき		25円	廢 止	
		防 波 堤 外	1 m ³ につき		50円	廢 止	
定 額 用	専 用 栓	一 般 家 庭 用			5 人 まで	75円	
		営 業 用			1 人 増 す 毎 に	10円	
	共 用 栓 (一 般 家 事 用)				5 人 まで	65円	
					1 人 増 す 毎 に	10円	

④ 昭和40年 4 月～昭和44年 3 月

種 別	用 途 別	基 本 料 金		超 過 料 金
		水 量	料 金	
専 用 栓	一 般 用	10m ³	235円	1 m ³ につき28円
	営 業 用 1 種			〃 41円
	営 業 用 2 種			〃 35円
	営 業 用 3 種			〃 64円
	湯 屋 用			〃 21円
共 用 栓	家 庭 用	8m ³	105円	〃 28円

自 昭和27年1月 至 昭和28年12月		自 昭和29年1月 至 昭和37年3月		自 昭和37年4月 至 昭和40年3月		
10m ³ まで 1 m ³ につき	90円 13円	10m ³ まで 1 m ³ につき	110円 16円	10m ³ まで 1 m ³ につき	180円 19円	
20m ³ まで 1 m ³ につき	240円 19円	20m ³ まで 1 m ³ につき	290円 24円	営業用	1種 10m ³ まで 1 m ³ につき	180円 27円
100m ³ まで 1 m ³ につき	1,080円 13円	100m ³ まで 1 m ³ につき	1,330円 16円		2種 10m ³ まで 1 m ³ につき	180円 23円
100m ³ まで 1 m ³ につき	840円 10円	100m ³ まで 1 m ³ につき	1,000円 11円	10m ³ まで 1 m ³ につき	180円 14円	
観賞用	基本10m ³ まで	780円	10m ³ まで	950円	廃 止	
	超過1 m ³ につき	90円	1 m ³ につき	110円		
一時用	1 m ³ につき	25円	1 m ³ につき	30円		
8 m ³ まで 1 m ³ につき	60円 13円	8 m ³ まで 1 m ³ につき	70円 14円	8 m ³ まで 1 m ³ につき	80円 19円	
5分毎に	100円	5分毎に	120円	廃 止		
	18円		20円	特別用	1種列車給水用	27円
	25円		30円		2種岸壁給水、 工事、一時用	40円
廃 止		廃 止		廃 止		
廃 止		廃 止		廃 止		
廃 止		廃 止		廃 止		
廃 止		廃 止		廃 止		
廃 止		廃 止		廃 止		

⑤ 昭和44年4月～昭和49年9月

種 別	用 途 別	基 本 料 金		超 過 料 金				
		水 量	料 金	区 分	水 量		料 金	
専 用 栓	一 般 用	10m ³	280円	1 段	11m ³ 以上	20m ³ まで	1 m ³ につき	34円
				2 段	21m ³ 以上	30m ³ まで	1 m ³ につき	39円
				3 段	31m ³ 以上		1 m ³ につき	44円
	営 業 用	10m ³	280円	1 段	11m ³ 以上	100m ³ まで	1 m ³ につき	49円
				2 段	101m ³ 以上	300m ³ まで	1 m ³ につき	57円
				3 段	301m ³ 以上		1 m ³ につき	66円
湯 屋 用	10m ³	280円	11m ³ 以上		1 m ³ につき	26円		
共 用 栓	家 庭 用	8 m ³	115円	9 m ³ 以上		1 m ³ につき	34円	
一 時 用				1 m ³ につき		100円以内		

⑥ 昭和49年10月～昭和52年3月

基本料金				従量料金					
種別	用途別	メーターの口径	使用水量・料金	種別	用途別	区分	メーターの口径	使用水量	料金 (1㎡につき)
専用栓	一般用・営業用・公衆浴場用	13mm	10㎡まで 280円	専用栓	一般用	第1段	25mm以下	11㎡～20㎡	45円
		20	10㎡まで 400円				40mm以上	1㎡～20㎡	
		25	10㎡まで 500円			第2段	21㎡～30㎡		52円
		40	1,200円			第3段	31㎡～50㎡		57円
		50	2,900円			第4段	51㎡～100㎡		62円
		75	6,100円			第5段	101㎡以上		67円
		100	11,000円			第1段	25mm以下	11㎡～30㎡	52円
		150	31,000円				40mm以上	1㎡～30㎡	
		200	50,000円				第2段	31㎡～100㎡	
		250	74,000円			第3段	101㎡～300㎡		76円
		第4段	301㎡～1,000㎡		85円				
		第5段	1,001㎡以上		93円				
		公衆浴場用		25mm以下	11㎡以上	26円			
				40mm以上	1㎡以上				
共用栓	共用家事用		8㎡まで115円	共用栓	共用家事用	9㎡以上		45円	
一時用				一時用		1㎡につき		145円	

⑦ 昭和52年4月～昭和55年3月

基本料金				従量料金					
種別	用途別	メーターの口径	使用水量・料金	種別	用途別	区分	メーターの口径	使用水量	料金 (1㎡につき)
専用栓	家事用・家事以外の用・公衆浴場用	13mm	10㎡まで 280円	専用栓	家事用	第1段	25mm以下	11㎡～20㎡	60円
		20	10㎡まで 470円				40mm以上	1㎡～20㎡	
		25	10㎡まで 730円			第2段	21㎡～30㎡		70円
		40	2,000円			第3段	31㎡～50㎡		80円
		50	4,500円			第4段	51㎡～100㎡		90円
		75	10,000円			第5段	101㎡～300㎡		100円
		100	22,000円		第6段	301㎡以上		110円	
		150	55,000円		家事以外の用	第1段	25mm以下	11㎡～30㎡	75円
		200	96,000円				40mm以上	1㎡～30㎡	
		250	122,000円			第2段	31㎡～100㎡		95円
		第3段	101㎡～300㎡			115円			
			第4段	301㎡～1,000㎡		135円			
			第5段	1,001㎡～5,000㎡		155円			
			第6段	5,001㎡～10,000㎡		175円			
			第7段	10,001㎡以上		195円			
共用栓	共用家事用		8㎡まで115円	共用栓	共用家事用		25mm以下	11㎡以上	26円
							40mm以上	1㎡以上	
一時用				一時用			1㎡につき		250円

⑧ 昭和55年4月～昭和57年3月

基本料金				従量料金							
種別	用途別	メーターの口径	使用水量・料金	種別	用途別	区分	メーターの口径	使用水量	料金 (1m ³ につき)		
専用栓	家事用・家事以外の用・公衆浴場用	13mm	10m ³ まで	専 用 栓	家事用	第1段	25mm以下	11m ³ ～20m ³	75円 (60円)		
			500円 (450円)				40mm以上	1m ³ ～20m ³			
		20	10m ³ まで	専 用 栓		家事以外の用	第2段	21m ³ ～30m ³		95円	
			700円					第3段	31m ³ ～50m ³		115円
		25	10m ³ まで	専 用 栓			公衆浴場用		第1段	25mm以下	11m ³ ～30m ³
			1,160円					40mm以上		1m ³ ～30m ³	
		40	3,200円	専 用 栓	公衆浴場用			第2段	31m ³ ～100m ³		135円
			50						6,600円	第3段	101m ³ ～300m ³
		75		16,000円		専 用 栓		公衆浴場用	第4段		301m ³ ～1,000m ³
			100	34,000円						第5段	1,001m ³ ～5,000m ³
		150		89,000円		専 用 栓	公衆浴場用		第6段		5,001m ³ 以上
			200	151,000円						第1段	25mm以下
250	268,000円	専 用 栓		第2段	40mm以上	1m ³ 以上					
	共用栓		共用家事用		共用栓	共用家事用			9m ³ 以上		75円
一時用		一時用		1m ³ につき				400円			

※ () は昭和55年度暫定料金

⑨ 昭和57年4月～昭和60年3月

基本料金				従量料金					
種別	用途別	メーターの口径	使用水量・料金	種別	用途別	区分	メーターの口径	使用水量	料金 (1㎡につき)
専用栓	家事用・家事以外の用・公衆浴場用	13mm	10㎡まで 650円	専用栓	家事用	第1段	25mm以下	11㎡～20㎡	100円
		20	10㎡まで 950円				40mm以上	1㎡～20㎡	
		25	10㎡まで1,900円			第2段	21㎡～30㎡		135円
		40	5,800円			第3段	31㎡～50㎡		165円
		50	11,100円			第4段	51㎡～100㎡		190円
		75	27,000円			第5段	101㎡～300㎡		215円
		100	58,000円		第6段	301㎡以上		240円	
		150	158,000円		家事以外の用	第1段	25mm以下	11㎡～30㎡	140円
		200	249,000円				40mm以上	1㎡～30㎡	
		250	439,000円			第2段	31㎡～100㎡		190円
			第3段	101㎡～300㎡		240円			
			第4段	301㎡～1,000㎡		285円			
			第5段	1,001㎡以上		345円			
			公衆浴場用		25mm以下	11㎡以上	30円		
					40mm以上	1㎡以上			
共用栓	共用家事用		8㎡まで240円	共用栓	共用家事用	9㎡以上		100円	
一時用				一時用		1㎡につき		600円	

⑩ 昭和60年4月～平成元年9月

基本料金				従量料金						
種別	用途別	メーターの口径	使用水量・料金	種別	用途別	区分	メーターの口径	使用水量	料金 (1㎡につき)	
専用栓	家事用・家事以外の用・公衆浴場用	13mm	10㎡まで 760円	専用栓	家事用	第1段	25mm以下	11㎡～20㎡	120円	
		20	10㎡まで1,140円				40mm以上	1㎡～20㎡		
		25	10㎡まで2,490円			第2段	21㎡～30㎡		175円	
		40	7,750円			第3段	31㎡～50㎡		210円	
		50	15,000円			第4段	51㎡～100㎡		245円	
		75	39,400円			第5段	101㎡以上		285円	
		100	83,600円			家事以外の用	第1段	25mm以下	11㎡～30㎡	175円
		150	232,000円					40mm以上	1㎡～30㎡	
		200	358,000円				第2段	31㎡～100㎡		245円
		共用栓	共用家事用			/	8㎡まで295円	共用栓	共用家事用	
250	663,000円			公衆浴場用	25mm以下					
一時用	/	/	/		一時用		1㎡につき		750円	

① 平成元年10月～平成5年3月

水道料金は、下記の基本料金と従量料金の合計額に100分の103を乗じて得た額。

(1円未満の端数は切捨て)

基本料金				従量料金					
種別	用途別	メーターの口径	使用水量・料金	種別	用途別	区分	メーターの口径	使用水量	料金 (1m ³ につき)
専用 栓	家事用・家事以外の用・公衆浴場用	13mm	10m ³ まで 760円	専用 栓	家事用	第1段	25mm以下	11m ³ ～20m ³	120円
		20	10m ³ まで1,140円				40mm以上	1 m ³ ～20m ³	
		25	10m ³ まで2,490円			第2段	21m ³ ～30m ³		175円
		40	7,750円			第3段	31m ³ ～50m ³		210円
		50	15,000円			第4段	51m ³ ～100m ³		245円
		75	39,400円		第5段	101m ³ 以上		285円	
		100	83,600円		家事以外の用	第1段	25mm以下	11m ³ ～30m ³	175円
		150	232,000円				40mm以上	1 m ³ ～30m ³	
		200	358,000円			第2段	31m ³ ～100m ³		245円
		250	663,000円			第3段	101m ³ ～300m ³		305円
第4段	301m ³ ～1,000m ³			365円					
第5段	1,001m ³ 以上		405円						
公衆浴場用		25mm以下	11m ³ 以上	35円					
		40mm以上	1 m ³ 以上						
共用 栓	共用 家事用		8 m ³ まで295円	共用 栓	共用 家事用		9 m ³ 以上	120円	
一時用				一時用			1 m ³ につき	750円	

⑫ 平成5年4月～平成9年3月

水道料金は、下記の基本料金と従量料金の合計額に100分の103を乗じて得た額。

(1円未満の端数は切捨て)

基本料金				従量料金						
種別	用途別	メーターの口径	料金	種別	用途別	区分	メーターの口径	使用水量	料金 (1m ³ につき)	
専用栓	家事用・家事以外の用・公衆浴場用	13mm	750円	専用栓	家事用	第1段	25mm以下	1 m ³ ～ 10m ³	15円	
		20	1,140円				40mm以上	1 m ³ ～ 10m ³	120円	
		25	2,640円				11m ³ ～ 20m ³		135円	
		40	9,210円			第2段	21m ³ ～ 30m ³		210円	
		50	17,700円			第3段	31m ³ ～ 50m ³		245円	
		75	50,200円			第4段	51m ³ ～ 100m ³		290円	
		100	107,700円			第5段	101m ³ 以上		335円	
		150	269,000円			家事以外の用	第1段	25mm以下	1 m ³ ～ 10m ³	15円
		200	432,000円					40mm以上	1 m ³ ～ 10m ³	175円
		250	800,000円					11m ³ ～ 30m ³		210円
		第2段	31m ³ ～ 100m ³		290円					
		第3段	101m ³ ～ 300m ³		360円					
		第4段	301m ³ ～ 1,000m ³		430円					
		第5段	1,001m ³ 以上		470円					
		公衆浴場用	第1段		25mm以下	1 m ³ ～ 10m ³	15円			
					40mm以上	1 m ³ ～ 10m ³	35円			
		第2段	11m ³ 以上		40円					
		共用栓	共用家事用			285円	共用栓	共用家事用	第1段	1 m ³ ～ 8 m ³
第2段	9 m ³ 以上			135円						
一時用				一時用		1 m ³ につき		870円		

⑬ 平成9年4月～平成26年3月

水道料金は、下記の基本料金と従量料金の合計額に100分の105を乗じて得た額。

(1円未満の端数は切捨て)

基本料金				従量料金						
種別	用途別	メーターの口径	料金	種別	用途別	区分	メーターの口径	使用水量	料金 (1m ³ につき)	
専用給水装置	家事用・家事以外の用・公衆浴場用	13mm	850円	専用給水装置	家事用	第1段	25mm以下	1 m ³ ～ 10m ³	17円	
		20	1,330円				40mm以上	1 m ³ ～ 10m ³	120円	
		25	3,110円				11m ³ ～ 20m ³		155円	
		40	10,920円			第2段	21m ³ ～ 30m ³		243円	
		50	21,100円			第3段	31m ³ ～ 50m ³		284円	
		75	59,700円			第4段	51m ³ ～ 100m ³		335円	
		100	129,200円			第5段	101m ³ 以上		387円	
		150	319,000円			家事以外の用	第1段	25mm以下	1 m ³ ～ 10m ³	17円
		200	511,000円					40mm以上	1 m ³ ～ 10m ³	175円
		250	946,000円				11m ³ ～ 30m ³		243円	
							第2段	31m ³ ～ 100m ³		335円
							第3段	101m ³ ～ 300m ³		416円
		第4段	301m ³ ～ 1,000m ³			497円				
		第5段	1,001m ³ 以上			542円				
公衆浴場用		第1段	25mm以下	1 m ³ ～ 10m ³	17円					
			40mm以上	1 m ³ ～ 10m ³	35円					
		第2段	11m ³ 以上		44円					
共用給水装置	共用家事用		320円	共用給水装置	共用家事用	第1段	1 m ³ ～ 8 m ³		11円	
						第2段	9 m ³ 以上		155円	
一時用				一時用			1 m ³ につき		973円	

⑭ 平成26年4月～ 消費税率の変更

水道料金は、⑬の基本料金と従量料金の合計額に100分の108を乗じて得た額。

(1円未満の端数は切捨て)

(10) 加入金変遷表

期間	メーター 口径	13mm	20	25	40	50
	自 昭和49年 5月 至 昭和52年 3月		10,000	25,000	50,000	250,000
自 昭和52年 4月 至 昭和55年 3月		20,000	50,000	100,000	550,000	1,300,000
自 昭和55年 4月 至 昭和57年 3月		38,000	95,000	191,000	700,000	1,600,000
自 昭和57年 4月 至 平成元年 3月		65,000	165,000	350,000	1,260,000	2,300,000
自 平成元年 4月 至 平成 5年 3月		65,000 (66,950)	165,000 (169,950)	350,000 (360,500)	1,260,000 (1,297,800)	2,300,000 (2,369,000)
自 平成 5年 4月 至 平成 9年 3月		75,000 (77,250)	180,000 (185,400)	370,000 (381,100)	1,310,000 (1,349,300)	2,400,000 (2,472,000)
自 平成 9年 4月 至 平成17年 3月		75,000 (78,750)	180,000 (189,000)	370,000 (388,500)	1,310,000 (1,375,500)	2,400,000 (2,520,000)
自 平成17年 4月 至 平成25年 3月		30,000 (31,500)	70,000 (73,500)	150,000 (157,500)	530,000 (556,500)	970,000 (1,018,500)
自 平成26年 4月 ～		30,000 (32,400)	70,000 (75,600)	150,000 (162,000)	530,000 (572,400)	970,000 (1,047,600)

(単位：円)

75	100	150	200	250
1,500,000	3,000,000	8,700,000	14,000,000	20,000,000
3,400,000	7,000,000	21,000,000	34,000,000	50,000,000
4,300,000	9,300,000	30,000,000	50,000,000	75,000,000
6,200,000	13,000,000	37,000,000	70,000,000	125,000,000
6,200,000 (6,386,000)	13,000,000 (13,390,000)	37,000,000 (38,110,000)	70,000,000 (72,100,000)	125,000,000 (128,750,000)
7,000,000 (7,210,000)	15,000,000 (15,450,000)	41,000,000 (42,230,000)	77,000,000 (79,310,000)	137,000,000 (141,110,000)
7,000,000 (7,350,000)	15,000,000 (15,750,000)	41,000,000 (43,050,000)	77,000,000 (80,850,000)	137,000,000 (143,850,000)
2,850,000 (2,992,500)	6,100,000 (6,405,000)	16,500,000 (17,325,000)	31,000,000 (32,550,000)	55,000,000 (57,750,000)
2,850,000 (3,078,000)	6,100,000 (6,588,000)	16,500,000 (17,820,000)	31,000,000 (33,480,000)	55,000,000 (59,400,000)

※ () 内の金額は消費税込みの金額(平成元年度～税率3%、平成9年度～税率5%、平成26年度～税率8%)

※ 平成17年4月より、貯水槽式共同住宅における徴収単位を親メーター単位から住居の戸数に変更(16年3月条例改正)

4 経理状況（簡易水道事業含む）

(1) 決算報告書

ア 収益的収入及び支出

収 入

区 分	予 算 額			
	当初予算額	補正予算額	地方公営企業法第24条第3項の規定による支出額に係る財源充当額	合 計
	円	円	円	円
第1款 水道事業収益	37,836,089,000	514,080,000	-	38,350,169,000
第1項 営業収益	33,637,010,000	514,080,000	-	34,151,090,000
第2項 営業外収益	4,186,328,000	-	-	4,186,328,000
第3項 特別利益	12,751,000	-	-	12,751,000

支 出

区 分	予 算 額					
	当初予算額	補正予算額	予備費支出額	流 用 増減額	地方公営企業法第24条第3項の規定による支出額	小 計
	円	円	円	円	円	円
第1款 水道事業費用	32,364,920,000	△ 46,605,000	-	-	-	32,318,315,000
第1項 営業費用	29,319,236,000	△ 60,000,000	-	△ 138,283,000	-	29,120,953,000
第2項 営業外費用	2,976,123,000	10,895,000	-	138,283,000	-	3,125,301,000
第3項 特別損失	19,561,000	2,500,000	-	-	-	22,061,000
第4項 予 備 費	50,000,000	-	-	-	-	50,000,000

(△印 減)

決 算 額	予算額に比べ 決算額の増減	備 考
円	円	
38,612,821,637	262,652,637	
34,555,665,073	404,575,073	(うち、仮受消費税及び地方消費税 2,546,977,216円)
4,038,136,033	△ 148,191,967	(うち、仮受消費税及び地方消費税 128,841,273円)
19,020,531	6,269,531	(うち、仮受消費税及び地方消費税 1,111,997円)

地方公営企業 法第26条第2 項の規定による 繰越額	合 計	決 算 額	地方公営企業 法第26条第2 項の規定による 繰越額	不 用 額	備 考
円	円	円	円	円	
-	32,318,315,000	31,597,385,493	-	720,929,507	
-	29,120,953,000	28,451,208,436	-	669,744,564	(うち、仮払消費税及び地方消費税 998,253,135円)
-	3,125,301,000	3,125,296,805	-	4,195	(うち、仮払消費税及び地方消費税 741,116円)
-	22,061,000	20,880,252	-	1,180,748	(うち、仮払消費税及び地方消費税 1,511,943円)
-	50,000,000	-	-	50,000,000	

イ 資本的収入及び支出

収 入

区 分	予 算 額				
	当初予算額	補正予算額	小 計	地方公営企業法 第26条の規定に よる繰越額に係 る財源充当額	継続費通次繰越額 に係る財源充当額
	円	円	円	円	円
第1款 資本的収入	8,313,278,000	△ 634,460,000	7,678,818,000	219,162,000	-
第1項 企業債	5,245,000,000	△ 812,000,000	4,433,000,000	200,000,000	-
第2項 補助金	423,653,000	177,540,000	601,193,000	-	-
第3項 出資金	1,391,015,000	-	1,391,015,000	-	-
第4項 負担金	299,614,000	-	299,614,000	-	-
第5項 加入金	772,011,000	-	772,011,000	-	-
第6項 預託金返還金	6,000,000	-	6,000,000	-	-
第7項 その他の資本的収入	175,985,000	-	175,985,000	19,162,000	-

支 出

区 分	予 算 額						
	当初予算額	補正予算額	予備費 支出額	流 用 増減額	小 計	地方公営企業法 第26条の規定に よる繰越額	継続費 通 次 繰越額
	円	円	円	円	円	円	円
第1款 資本的支出	23,010,946,000	△ 76,595,000	-	-	22,934,351,000	2,189,674,000	-
第1項 建設改良費	13,702,452,000	△ 150,000,000	-	-	13,552,452,000	2,189,674,000	-
第2項 償 還 金	8,855,746,000	-	-	-	8,855,746,000	-	-
第3項 出 資 金	436,748,000	-	-	-	436,748,000	-	-
第4項 預 託 金	6,000,000	-	-	-	6,000,000	-	-
第5項 予 備 費	10,000,000	-	-	-	10,000,000	-	-
第6項 国庫補助金返還金	-	73,405,000	-	-	73,405,000	-	-

(注) 資本的収入額が資本的支出額に対し不足する額 16,106,996,015 円は、消費税及び地方消費税資本的収支調整額 737,373,408 円、減債積立金 4,613,602,793 円及び損益勘定留保資金 10,756,019,814 円で補てんした。

(△印 減)

合 計	決 算 額	予算額に比べ 決算額の増減		備 考
		円	円	
7,897,980,000	5,585,321,420	△	2,312,658,480	翌年度繰越額 1,110,684,000円
4,633,000,000	2,543,000,000	△	2,090,000,000	翌年度繰越額 885,000,000円
601,193,000	429,434,640	△	171,758,360	翌年度繰越額 171,140,000円
1,391,015,000	1,366,045,966	△	24,969,034	
299,614,000	303,132,401		3,518,401	(うち、仮受消費税及び地方消費税 15,870,227円)
772,011,000	869,497,200		97,486,200	(うち、仮受消費税及び地方消費税 64,407,200円)
6,000,000	119,000	△	5,881,000	
195,147,000	74,092,213	△	121,054,687	翌年度繰越額 54,544,000円

合 計	決 算 額	翌年度繰越額			不 用 額	備 考
		地方公営企業法 第26条の規定に よる繰越額	継続費 通次 繰越額	合 計		
25,124,025,000	21,692,317,535	3,144,055,000	-	3,144,055,000	287,652,465	
15,742,126,000	12,330,212,603	3,144,055,000	-	3,144,055,000	267,858,397	(うち、仮払消費税及び地方消費税 796,385,527円)
8,855,746,000	8,855,745,343	-	-	-	657	
436,748,000	432,836,000	-	-	-	3,912,000	
6,000,000	119,000	-	-	-	5,881,000	
10,000,000	-	-	-	-	10,000,000	
73,405,000	73,404,589	-	-	-	411	

(2) 水道事業損益計算書

(平成29年4月1日から平成30年3月31日まで)

(単位：円)

1	営業収益			
(1)	給水収益	31,797,998,460		
(2)	小呂島地区簡易水道事業収益	2,663,528		
(3)	その他の営業収益	<u>208,025,869</u>	32,008,687,857	
2	営業費用			
(1)	原水及び浄水費	9,359,233,372		
(2)	配水費	1,830,892,515		
(3)	給水費	1,693,861,202		
(4)	量水器費	441,238,859		
(5)	業務費	1,765,613,605		
(6)	総係費	1,482,600,839		
(7)	水資源調査費	61,318,061		
(8)	小呂島地区簡易水道事業費	35,967,195		
(9)	減価償却費	9,906,961,088		
(10)	資産減耗費	<u>875,268,565</u>	<u>27,452,955,301</u>	
	営業利益			4,555,732,556
3	営業外収益			
(1)	受取利息	8,950,833		
(2)	補助金	153,526,641		
(3)	負担金	1,659,300,400		
(4)	使用料	26,456,989		
(5)	補償金	142,687,898		
(6)	長期前受金戻入	1,822,358,630		
(7)	雑収益	<u>96,013,369</u>	3,909,294,760	
4	営業外費用			
(1)	支払利息	2,181,205,006		
(2)	企業債取扱諸費	6,642,761		
(3)	雑支出	<u>3,611,803</u>	<u>2,191,459,570</u>	<u>1,717,835,190</u>
	経常利益			6,273,567,746
5	特別利益			
(1)	固定資産売却益	1,102,156		
(2)	過年度損益修正益	<u>16,806,378</u>	17,908,534	
6	特別損失			
(1)	過年度損益修正損	<u>19,368,309</u>	<u>19,368,309</u>	<u>△ 1,459,775</u>
	当年度純利益			6,272,107,971
	前年度繰越利益剰余金			0
	その他未処分利益剰余金変動額			<u>4,613,602,793</u>
	当年度未処分利益剰余金			<u><u>10,885,710,764</u></u>

(3) 水道事業剰余金計算書

(平成29年4月1日から平成30年3月31日まで)

	資本金	資本剰余金	
		受贈財産評価額	その他資本剰余金
前年度末残高	159,542,400,111	39,505,357	280,706,674
前年度処分額	5,686,507,707	-	-
議会の議決による処分額	5,686,507,707	-	-
資本金に組入	5,686,507,707	-	-
減債積立金の積立	-	-	-
処分後残高	165,228,907,818	39,505,357	280,706,674
当年度変動額	1,366,045,966	-	2,015,189
出資金の受入	1,366,045,966	-	-
減債積立金の取崩	-	-	-
資本剰余金の受入	-	-	2,015,189
当年度純利益	-	-	-
当年度末残高	166,594,953,784	39,505,357	282,721,863

(4) 水道事業剰余金処分計算書

(単位：円)

	資本金	資本剰余金	未処分利益剰余金
当年度末残高	166,594,953,784	322,227,220	10,885,710,764
議会の議決による処分額	6,435,961,423	-	△ 10,885,710,764
資本金に組入	6,435,961,423	-	△ 6,435,961,423
減債積立金の積立	-	-	△ 4,449,749,341
処分後残高	173,030,915,207	322,227,220	(繰越利益剰余金) -

(単位：円)

剰 余 金				資本合計
	利 益 剰 余 金			
資本剰余金合計	減債積立金	未処分利益剰余金	利益剰余金合計	
320,212,031	–	10,300,110,500	10,300,110,500	170,162,722,642
–	4,613,602,793	△ 10,300,110,500	△ 5,686,507,707	–
–	4,613,602,793	△ 10,300,110,500	△ 5,686,507,707	–
–	–	△ 5,686,507,707	△ 5,686,507,707	–
–	4,613,602,793	△ 4,613,602,793	–	–
320,212,031	4,613,602,793	(繰越利益剰余金) –	4,613,602,793	170,162,722,642
2,015,189	△ 4,613,602,793	10,885,710,764	6,272,107,971	7,640,169,126
–	–	–	–	1,366,045,966
–	△ 4,613,602,793	4,613,602,793	–	–
2,015,189	–	–	–	2,015,189
–	–	6,272,107,971	6,272,107,971	6,272,107,971
322,227,220	–	(当年度未処分利益剰余金) 10,885,710,764	10,885,710,764	177,802,891,768

(5) 水道事業貸借対照表

(平成30年 3月31日)

(単位：円)

資 産 の 部

1 固定資産

(1) 有形固定資産

ア 土地		26,039,643,937
イ 建物	12,478,851,160	
減価償却累計額	<u>△ 6,288,696,937</u>	6,190,154,223
ウ 構築物	392,002,362,733	
減価償却累計額	<u>△ 170,065,127,788</u>	221,937,234,945
エ 機械及び装置	47,910,598,521	
減価償却累計額	<u>△ 33,431,860,670</u>	14,478,737,851
オ 車両運搬具	39,205,528	
減価償却累計額	<u>△ 36,341,660</u>	2,863,868
カ 船舶	5,097,169	
減価償却累計額	<u>△ 4,842,310</u>	254,859
キ 工具、器具及び備品	674,059,275	
減価償却累計額	<u>△ 502,665,013</u>	171,394,262
ク リース資産	760,739,500	
減価償却累計額	<u>△ 348,712,785</u>	412,026,715
ケ 建設仮勘定		46,260,428,640
コ その他有形固定資産		<u>1,594,473,163</u>

有形固定資産合計

317,087,212,463

(2) 無形固定資産

ア ダム使用権		1,318,002,578
イ 水利権		631,510,526
ウ 施設利用権		102,381,286
エ 分収権		<u>756,420</u>

無形固定資産合計

2,052,650,810

(3) 投資その他の資産

ア 出資金		<u>33,157,228,000</u>
-------	--	-----------------------

投資その他の資産合計

33,157,228,000

固定資産合計

352,297,091,273

2 流動資産

(1) 現金預金		10,125,209,220
(2) 未収金	3,379,402,110	
貸倒引当金	<u>△ 69,031,201</u>	3,310,370,909
(3) 貯蔵品		368,462,343
(4) 前払金		980,316,125
(5) その他流動資産		<u>10,000,000</u>

流動資産合計

14,794,358,597

資産合計

367,091,449,870

負債の部

3	固定負債		
(1)	企業債		108,142,854,616
(2)	リース債務		287,752,590
(3)	引当金		
	ア 退職給与引当金	4,786,453,590	4,786,453,590
	固定負債合計		113,217,060,796
4	流動負債		
(1)	企業債		8,607,517,671
(2)	リース債務		157,236,240
(3)	引当金		
	ア 退職給与引当金	466,557,690	
	イ 賞与引当金	318,051,000	784,608,690
(4)	未払金		6,506,684,343
(5)	前受金		102,436,090
(6)	預り金		206,429,381
(7)	その他流動負債		10,000,000
	流動負債合計		16,374,912,415
5	繰延収益		
(1)	長期前受金		
	ア 受贈財産評価額	15,961,220,339	
	収益化累計額	△ 6,130,147,401	9,831,072,938
	イ 加入金	27,049,387,483	
	収益化累計額	△ 10,399,256,727	16,650,130,756
	ウ 工事負担金	9,272,570,711	
	収益化累計額	△ 4,595,010,558	4,677,560,153
	エ 国庫補助金	21,353,884,480	
	収益化累計額	△ 10,063,947,138	11,289,937,342
	オ その他長期前受金	8,634,365,484	
	収益化累計額	△ 3,633,050,493	5,001,314,991
(2)	建設仮勘定長期前受金		12,246,568,711
	繰延収益合計		59,696,584,891
	負債合計		189,288,558,102

資本の部

6	資本金		
(1)	資本金		166,594,953,784
	資本金合計		166,594,953,784
7	剰余金		
(1)	資本剰余金		
	ア 受贈財産評価額	39,505,357	
	イ その他資本剰余金	282,721,863	
	資本剰余金合計		322,227,220
(2)	利益剰余金		
	ア 当年度未処分利益剰余金	10,885,710,764	
	利益剰余金合計		10,885,710,764
	剰余金合計		11,207,937,984
	資本合計		177,802,891,768
	負債資本合計		367,091,449,870

5 経営分析

(1) 経営分析に関する調

(簡易水道事業を含む)

項目	算出式	29年度	28年度	27年度	26年度	25年度
負荷率(%)	$\frac{1 \text{ 日平均給水量}}{1 \text{ 日最大給水量}} \times 100$	92.6	92.3	78.4	91.5	89.7
施設利用率(%)	$\frac{1 \text{ 日平均給水量}}{1 \text{ 日給水能力}} \times 100$	52.8	52.3	51.9	51.3	51.8
最大稼働率(%)	$\frac{1 \text{ 日最大給水量}}{1 \text{ 日給水能力}} \times 100$	57.0	56.7	66.2	56.0	57.7
有収率(%)	$\frac{\text{有収水量}}{\text{給水量}} \times 100$	96.8	96.5	96.1	96.2	96.2
配水管使用効率(m ³ /m)	$\frac{\text{給水量}}{\text{導送配水管延長}}$	35.9	35.6	35.5	35.1	35.5
固定資産使用効率 $\left(\frac{\text{m}^3}{10,000\text{円}}\right)$	$\frac{\text{給水量}}{(\text{有形固定資産} - \text{建設仮勘定})}$	5.5	5.5	5.5	5.4	5.4
供給単価(円)	$\frac{\text{給水収益}}{\text{料金水量}}$	219.25	218.54	218.42	218.07	218.82
給水原価(円)	$\frac{(\text{総費用} - \text{関連収入})}{\text{料金水量}}$	176.01	173.98	178.88	199.19	193.68
職員1人当たり給水人口(人)	$\frac{\text{現在給水人口}}{\text{損益勘定所属職員}}$	3,792	3,750	3,782	3,589	3,514
職員1人当たり給水量(m ³)	$\frac{\text{有収水量}}{\text{損益勘定所属職員}}$	361,805	356,721	359,355	340,006	338,975
職員1人当たり営業収益(千円)	$\frac{\text{営業収益}}{\text{損益勘定所属職員}}$	79,822	78,458	79,024	74,624	74,646
給水量1万m ³ 当たり職員数(人)	$\frac{\text{損益勘定所属職員}}{\text{有収水量} \div 10,000\text{m}^3}$	0.03	0.03	0.03	0.03	0.03

- (注) 1 関連収入 = その他の営業収益 + 営業外収益 + 特別収益
 2 営業収益には補償金等を含まない。
 3 損益勘定所属職員は水道事業管理者を含まない。

(2) 財務分析に関する調

項 目	算 出 式	29年度	28年度	27年度	26年度	25年度	
自己資本構成比率(%)	$\frac{\text{資本金} + \text{剰余金} + \text{繰延収益}}{\text{負債} \cdot \text{資本合計}} \times 100$	64.70	63.09	60.73	59.28	58.14	
固定資産対長期資本比率(%)	$\frac{\text{固 定 資 産}}{\text{固定負債} + \text{資本金} + \text{剰余金} + \text{繰延収益}} \times 100$	100.45	100.41	100.51	100.57	97.34	
流 動 比 率(%)	$\frac{\text{流 動 資 産}}{\text{流 動 負 債}} \times 100$	90.35	90.64	89.65	87.93	251.69	
総収益対総費用比率(%)	$\frac{\text{総 収 益}}{\text{総 費 用}} \times 100$	121.1	121.9	119.1	107.9	112.0	
営業収益対営業費用比率(%)	$\frac{\text{営 業 収 益}}{\text{営 業 費 用}} \times 100$	117.3	118.8	117.7	114.3	117.7	
企業債償還額対減価償却額比率(%)	$\frac{\text{企 業 債 償 還 元 金}}{\text{当 年 度 減 価 償 却 費}} \times 100$	89.4	89.5	89.1	104.1	102.2	
貯 蔵 品 回 転 数(回)	$\frac{\text{払 出 額}}{\{(\text{期首貯蔵品} + \text{期末貯蔵品}) \times 1/2\}}$	0.2	0.2	0.3	0.3	0.3	
料金収入に対する比率	減価償却費(%)	$\frac{\text{減 価 償 却 費}}{\text{料 金 収 入}} \times 100$	31.2	31.2	31.2	31.3	30.4
	企業債利息(%)	$\frac{\text{企 業 債 利 息}}{\text{料 金 収 入}} \times 100$	6.9	7.6	8.3	9.1	9.5
	資本費(%)	$\frac{\text{資 本 費}}{\text{料 金 収 入}} \times 100$	41.4	42.5	42.9	44.2	50.5
	職員給与費(%)	$\frac{\text{職 員 給 与 費}}{\text{料 金 収 入}} \times 100$	10.8	10.6	10.7	11.8	11.4
	企業債残高(倍)	$\frac{\text{企 業 債 残 高}}{\text{料 金 収 入}}$	3.7	3.9	4.2	4.3	4.4

- (注) 1 流動負債には26年度から新地方公営企業会計基準の適用に伴い、1年以内に償還予定の企業債等を含む。(そのため、流動比率は、25年度に比べ特に大きく減少。)
- 2 営業収益には補償金等を含む。
- 3 企業債償還元金には借換債相当額を含まない。
- 4 資本費の算出については、減価償却費から長期前受金戻入額を控除している。
- 5 26年度の職員給与費には、退職給付金及び賞与引当金に係る引当不足額の一括計上額 3,628,166千円を含まない。

(3) 節別費用構成の年度別比較

科 目		29 年 度			28 年 度		
		金 額	構成比	有収水量 1㎡当り (143,401.842㎡)	金 額	構成比	有収水量 1㎡当り (141,945.164㎡)
人 件 費	基 本 給	千円	%	円	千円	%	円
	手 当	1,710,107	5.76	11.79	1,733,357	5.94	12.09
	退 職 給 付 費	978,140	3.30	6.73	888,523	3.04	6.19
	法 定 福 利 費	243,890	0.82	1.68	311,314	1.07	2.17
		497,180	1.67	3.43	384,072	1.31	2.68
計		3,429,317	11.55	23.63	3,317,266	11.36	23.13
物 件 費	動 力 費	507,651	1.71	3.50	444,092	1.52	3.10
	薬 品 費	157,939	0.53	1.09	139,933	0.48	0.98
	修 繕 費	1,845,106	6.22	12.72	1,166,025	3.99	8.13
	材 料 費	91,192	0.31	0.63	67,471	0.23	0.47
	委 託 料	3,087,147	10.42	21.28	3,948,233	13.53	27.53
	そ の 他	1,874,310	6.32	12.92	1,742,282	5.97	12.15
	小 計	7,563,345	25.51	52.14	7,508,036	25.72	52.36
受 水 費	5,754,781	19.40	39.67	5,754,779	19.71	40.13	
計		13,318,126	44.91	91.81	13,262,815	45.43	92.49
支 払 利 息		2,181,205	7.35	15.03	2,383,785	8.17	16.62
減 価 償 却 費		9,906,961	33.40	68.28	9,778,681	33.50	68.19
そ の 他		828,174	2.79	5.71	449,932	1.54	3.14
合 計		29,663,783	100.00	204.46	29,192,479	100.00	203.57

- (注) 1. 26年度の手当には、新しい地方公営企業会計基準の適用に伴い、経過的に生じる移行処理による、賞与引当金に係る引当不足額の一括計上額 213,646 千円を含む。
2. 26年度の退職給付費には、新しい地方公営企業会計基準の適用に伴い、経過的に生じる移行処理による、退職給付金に係る引当不足額の一括計上額 3,414,520 千円を含む。

(4) 部門別費用構成の年度別比較

科 目		29 年 度			28 年 度		
		金 額	構成比	有収水量 1㎡当り (143,401.842㎡)	金 額	構成比	有収水量 1㎡当り (141,945.164㎡)
営 業 費 用	原 水 及 び 浄 水 費	千円	%	円	千円	%	円
	配 水 費	9,359,233	31.55	64.52	9,190,169	31.48	64.10
	給 水 費	1,830,892	6.17	12.62	1,868,380	6.40	13.03
	量 水 器 費	1,693,861	5.71	11.68	1,705,281	5.84	11.89
	業 務 費	441,239	1.49	3.04	373,113	1.28	2.60
	総 係 費	1,765,614	5.95	12.17	1,668,262	5.71	11.63
	水 資 源 調 査 費	1,482,601	5.00	10.22	1,588,788	5.44	11.08
	小呂島地区簡易水道事業費	61,318	0.21	0.42	57,905	0.20	0.40
	減 価 償 却 費	35,967	0.12	0.25	30,409	0.10	0.21
	資 産 減 耗 費	9,906,961	33.40	68.28	9,778,681	33.50	68.19
	計	875,269	2.95	6.03	493,512	1.69	3.44
計		27,452,955	92.55	189.23	26,754,500	91.64	186.57
営 業 外 費 用	支 払 利 息	2,181,205	7.35	15.03	2,383,785	8.17	16.62
	そ の 他	10,255	0.03	0.07	8,188	0.03	0.06
計		2,191,460	7.38	15.10	2,391,973	8.20	16.68
特 別 損 失		19,368	0.07	0.13	46,006	0.16	0.32
合 計		29,663,783	100.00	204.47	29,192,479	100.00	203.57

- (注) 1. 26年度の特損失には、新しい地方公営企業会計基準の適用に伴い、経過的に生じる移行処理による、退職給付金及び賞与引当金に係る引当不足額の一括計上額 3,628,166 千円を含む。

27 年 度			26 年 度			25 年 度		
金 額	構 成 比	有収水量 1㎡当り (141,945,164㎡)	金 額	構 成 比	有収水量 1㎡当り (140,082,413㎡)	金 額	構 成 比	有収水量 1㎡当り (141,352,574㎡)
千円	%	円	千円	%	円	千円	%	円
1,759,701	5.99	12.40	1,828,268	5.44	13.05	1,805,296	6.09	12.77
854,813	2.91	6.02	1,061,128	3.16	7.58	821,354	2.77	5.81
317,927	1.08	2.24	4,013,430	11.93	28.65	550,000	1.86	3.89
380,488	1.30	2.68	342,577	1.02	2.45	348,388	1.18	2.46
3,312,929	11.28	23.34	7,245,403	21.55	51.73	3,525,038	11.90	24.93
447,123	1.52	3.15	498,335	1.48	3.56	463,049	1.56	3.28
150,172	0.51	1.06	170,613	0.51	1.22	193,344	0.65	1.37
1,370,739	4.67	9.66	1,105,337	3.29	7.89	1,184,815	4.00	8.38
81,382	0.28	0.57	94,872	0.28	0.68	100,677	0.34	0.71
3,901,274	13.28	27.48	3,865,684	11.50	27.60	3,814,160	12.87	26.98
1,757,514	5.98	12.38	1,881,128	5.59	13.42	1,839,540	6.21	13.01
7,708,204	26.24	54.30	7,615,969	22.65	54.37	7,595,585	25.63	53.73
5,770,345	19.64	40.65	5,754,853	17.11	41.08	5,755,081	19.43	40.71
13,478,549	45.88	94.95	13,370,822	39.76	95.45	13,350,666	45.06	94.44
2,581,914	8.79	18.19	2,765,437	8.22	19.74	2,925,361	9.87	20.70
9,658,193	32.87	68.04	9,563,494	28.44	68.27	9,398,880	31.72	66.49
347,397	1.18	2.45	683,416	2.03	4.88	428,073	1.45	3.03
29,378,982	100.00	206.97	33,628,572	100.00	240.07	29,628,018	100.00	209.59

27 年 度			26 年 度			25 年 度		
金 額	構 成 比	有収水量 1㎡当り (141,945,164㎡)	金 額	構 成 比	有収水量 1㎡当り (140,082,413㎡)	金 額	構 成 比	有収水量 1㎡当り (141,352,574㎡)
千円	%	円	千円	%	円	千円	%	円
9,453,710	32.18	66.60	9,510,219	28.28	67.00	9,532,209	32.17	67.43
1,943,319	6.61	13.69	1,754,210	5.22	12.36	1,716,103	5.79	12.14
1,575,600	5.36	11.10	1,412,739	4.20	9.95	1,328,381	4.49	9.40
358,282	1.22	2.52	331,279	0.99	2.33	362,074	1.22	2.56
1,678,636	5.71	11.83	1,825,808	5.43	12.86	1,899,191	6.41	13.43
1,594,997	5.43	11.24	1,801,804	5.36	12.69	1,848,821	6.24	13.08
63,907	0.22	0.45	56,816	0.17	0.40	61,647	0.21	0.44
31,469	0.11	0.22	31,861	0.09	0.22	37,733	0.13	0.27
9,658,193	32.87	68.04	9,563,494	28.44	67.37	9,398,880	31.72	66.49
361,767	1.23	2.55	788,053	2.34	5.55	455,018	1.54	3.22
26,719,880	90.94	188.24	27,076,283	80.52	190.75	26,640,057	89.92	188.46
2,581,914	8.79	18.19	2,765,437	8.22	19.48	2,925,361	9.87	20.69
37,030	0.13	0.26	40,141	0.12	0.28	5,890	0.02	0.04
2,618,944	8.92	18.45	2,805,578	8.34	19.77	2,931,251	9.89	20.73
40,158	0.14	0.28	3,746,711	11.14	26.40	56,710	0.19	0.40
29,378,982	100.00	206.97	33,628,572	100.00	236.92	29,628,018	100.00	209.59

IV 小呂島地区簡易水道事業

1 施設概況（平成29年度）

取水設備

		貯水池系	海淡水系
水源設備	ポンプ設備	出力 (kW)	2.2
		台数 (台)	2 (1)
		揚程 (m)	55
		揚水量 (ℓ/分)	85
取水能力 (m ³ /日)		122	298

浄水施設

浄水設備	ろ過機	ろ過方式	急速
		ろ過機数	2 (1)
		一機のろ過面積 (m ²)	(内径800mm) 0.5
		ろ過速度 (m/日)	74
		浄水能力 (m ³ /日)	37

海水淡水化装置

ろ過方法	逆浸透法（2段RO方式）
造水能力 (m ³ /日)	50

配水施設

配水施設	配水池	池数	2
		全有効容量 (m ³)	102
		1日最大給水量 (m ³)	87

※ () 内の数字は予備機数

2 配水管総延長

(単位：m)

管種	29年度 総延長	100mm	75mm未満	29年度増減延長		28年度 総延長
				増加	減少	
計	1,113	418	695	0	0	1,113
鑄鉄管	418	418	0	0	0	418
鋼管	585	0	585	0	0	585
ポリエチレン	110	0	110	0	0	110

3 メーター保有状況（小呂島）

(単位：個)

	項目		計	13mm	20mm	25mm	40mm	50mm
	29 年 度 末	総数		74	63	5	4	1
内 訳		取付数	74	63	5	4	1	1
		在庫数	0	0	0	0	0	0

4 取水量・給水量

(単位：m³)

年度・月	取水量	給水量
25年度	15,126	15,173
26年度	14,554	14,559
27年度	16,159	16,168
28年度	18,695	18,661
29年度	14,950	14,986
H 29. 4	1,595	1,599
5	1,308	1,326
6	1,279	1,258
7	1,364	1,363
8	1,296	1,318
9	1,239	1,225
10	1,123	1,143
11	1,244	1,223
12	1,266	1,291
H 30. 1	1,056	1,046
2	1,095	1,074
3	1,085	1,120
1か月平均	1,246	1,249
1日平均	41	41

5 電力消費量

年度・月	計		貯水施設		海水淡水化施設	
	使用量	料金	使用量	料金	使用量	料金
契約電力			5kW・58kWの一部・ 16Aの一部		7kW・20A・58kWの 一部・16Aの一部	
	kWh	円	kWh	円	kWh	円
25年度	114,868	2,789,586	18,859	462,518	96,009	2,327,068
26年度	105,585	2,788,970	15,894	418,536	89,691	2,370,434
27年度	123,790	3,032,137	21,996	511,491	101,794	2,520,646
28年度	135,065	3,030,667	24,055	501,395	111,010	2,529,272
29年度	156,186	3,578,373	22,439	484,637	133,747	3,093,736
H 29. 4	15,319	317,600	2,085	41,460	13,234	276,140
5	14,660	316,257	1,863	39,144	12,797	277,113
6	9,306	230,057	1,621	35,387	7,685	194,670
7	11,549	269,547	1,733	37,496	9,816	232,051
8	12,472	311,854	1,957	44,761	10,515	267,093
9	11,589	296,596	1,878	43,425	9,711	253,171
10	14,415	343,493	2,355	51,690	12,060	291,803
11	8,275	213,042	1,775	37,868	6,500	175,174
12	11,379	262,525	1,818	38,457	9,561	224,068
H 30. 1	16,268	345,801	2,424	48,620	13,844	297,181
2	15,822	340,068	1,544	34,338	14,278	305,730
3	15,132	331,533	1,386	31,991	13,746	299,542
1か月平均	13,016	298,198	1,870	40,386	11,146	257,811
1日平均	428	9,804	61	1,328	366	8,476

6 有効・無効水量

給水量	有効水量									無効水量				
	有収水量				無収水量					計	有効率	漏水量	その 計	無 効 率
	料金 水量	分水・ その他	小 計	有 収 率	メーター 不感水量	局事業 用水量	小 計	無 収 率						
m ³	m ³	m ³	m ³	%	m ³	m ³	m ³	%	m ³	%	m ³	m ³	m ³	%
14,986	13,760	0	13,760	91.8	165	0	165	1.1	13,925	92.9	1,061	0	1,061	7.1

7 用途別調定額

年度・期	計				家事用				家事以外の用				一時用			
	戸数	水量	金額	1戸1期 当り	戸数	水量	金額	1戸1期 当り	戸数	水量	金額	1戸1期 当り	戸数	水量	金額	1戸1期 当り
	戸	m ³	円	円	戸	m ³	円	円	戸	m ³	円	円	戸	m ³	円	円
25年度	504	14,704	2,965,495	5,884	390	11,466	1,828,080	4,687	114	3,238	1,137,415	9,977	0	0	0	0
26年度	501	13,503	2,689,623	5,369	390	10,919	1,757,038	4,505	111	2,584	932,585	8,402	0	0	0	0
27年度	498	14,250	2,968,214	5,960	390	10,866	1,777,423	4,557	108	3,384	1,190,791	11,026	0	0	0	0
28年度	498	14,221	2,993,530	6,011	390	10,798	1,796,817	4,607	108	3,423	1,196,713	11,081	0	0	0	0
29年度	498	13,760	2,876,430	5,776	390	10,817	1,795,976	4,605	108	2,943	1,080,454	10,004	0	0	0	0
1期	83	2,155	429,967	5,180	65	1,781	295,247	4,542	18	374	134,720	7,484	0	0	0	0
2期	83	2,484	527,614	6,357	65	1,860	308,433	4,745	18	624	219,181	12,177	0	0	0	0
3期	83	2,492	554,129	6,676	65	1,848	315,154	4,849	18	644	238,975	13,276	0	0	0	0
4期	83	2,250	467,390	5,631	65	1,743	282,379	4,344	18	507	185,011	10,278	0	0	0	0
5期	83	2,413	501,854	6,046	65	1,915	322,507	4,962	18	498	179,347	9,964	0	0	0	0
6期	83	1,966	395,476	4,765	65	1,670	272,256	4,189	18	296	123,220	6,846	0	0	0	0

※金額は消費税込み

V 工業用水道事業

1 概況

水道局では、平成29年2月に、平成29年度から平成40年度までの12年間の運営方針・目標を明確化することにより、効果的・効率的に施策を推進するとともに、ユーザー企業との相互理解による事業運営を進める基本計画として「福岡市工業用水道長期ビジョン2028」を策定した。

さらに、その第1次実施計画として、平成29年度から4年間の事業計画・財政収支計画を示した「第1次福岡市工業用水道中期経営計画」を平成29年3月に策定した。

当年度は、この計画に基づく取組みの初年度として、各施策を着実に実施した。

(1) 給水状況

当年度の給水事業所数は前年度より1事業所増加し30事業所で、一日平均契約水量は8,507立方メートルとなり、前年度に比べて141立方メートル（1.7パーセント）増加した。

(2) 建設改良

ア 配水管整備工事

老朽管の更新を行うもので、当年度は4億6,259万円の予算を計上して、2億6,014万円を執行している。

イ 浄水場整備工事

浄水場の設備の更新を行うもので、当年度は8,994万円の予算を計上して、8,970万円を執行している。

(3) 財政状況

当年度の決算については、損益計算書等に記載しているように、総収益は2億2,837万円、総費用は1億9,165万円で、差引3,672万円の純利益を生じた。

この結果、当年度の未処分利益剰余金は、減債積立金の取り崩しに伴い発生する、その他未処分利益剰余金変動額2,705万円を含め、3億9,295万円となっている。

今後も、長期ビジョンの基本理念である「産業と暮らしを支える工業用水道を次世代へ」健全な形で確実に引き継いでいけるよう、各施策を着実に実施していく。

2 議会議決事項

議案番号	議決年月日	件名
第194号	平成29年12月12日	平成28年度福岡市工業用水道事業会計利益の処分について
第195号	平成29年12月12日	平成28年度福岡市工業用水道事業会計の決算について
第49号	平成29年3月28日	平成30年度福岡市工業用水道事業会計予算案

3 取水量・給水量及び調定収入状況

年度・月	取水量	給水量	調定状況	
			調定水量	調定額
	m ³	m ³	m ³	円
25年度	2,100,160	2,100,040	3,088,423	205,829,715
26年度	2,061,190	2,061,230	3,173,068	215,069,246
27年度	2,056,710	2,056,710	3,169,054	214,743,963
28年度	2,056,780	2,055,090	3,144,835	212,301,957
29年度	2,117,117	2,117,130	3,213,649	237,728,645
H 29. 4	170,410	170,630	240,930	17,843,271
5	178,830	179,660	283,651	20,928,854
6	180,890	183,300	259,783	19,157,924
7	204,340	204,900	274,528	20,441,052
8	183,340	184,200	271,585	19,964,880
9	177,080	178,010	255,965	18,907,595
10	172,390	172,410	280,019	20,560,915
11	181,210	180,510	270,377	20,149,256
12	185,690	185,570	256,391	19,268,439
H 30. 1	155,100	154,960	301,409	22,241,360
2	154,217	152,545	247,526	18,311,019
3	173,620	170,435	271,485	19,954,080
1か月平均	176,426	176,428	267,804	19,810,720

調定収入状況

(単位：円)

区分	調定額	収入額	収入未済額
29年度	237,728,645	217,774,565	19,954,080

4 薬品注入量および電力消費量

(1) 薬品注入量

薬品名 年度・月	取水量	ポリ塩化 アルミニウム		次亜塩素酸 ナトリウム		硫 酸		水酸化ナトリウム	
		注入量	注入率	注入量	注入率	注入量	注入率	注入量	注入率
	m ³	kg	mg/ℓ	kg	mg/ℓ	kg	mg/ℓ	kg	mg/ℓ
25年度	2,100,160	74,244	35.4	759.1	0.4	35,818.3	17.1	6,531.0	3.1
26年度	2,061,190	78,084	37.9	798.9	0.4	35,172.9	17.1	9,311.1	4.5
27年度	2,056,710	73,896	35.9	852.6	0.4	28,350.1	13.8	9,135.3	4.4
28年度	2,056,780	78,536	38.2	763.6	0.4	21,473.5	10.4	11,346.6	5.5
29年度	2,117,117	85,212	40.2	877.6	0.4	25,840.4	12.2	8,614.1	4.1
H 29. 4	170,410	6,644	39.0	84.0	0.5	1,345.4	7.9	936.0	5.5
5	178,830	6,433	36.0	97.7	0.5	2,714.6	15.2	354.5	2.0
6	180,890	7,309	40.4	99.0	0.5	1,860.6	10.3	1,233.4	6.8
7	204,340	8,204	40.1	100.5	0.5	1,356.8	6.6	758.4	3.7
8	183,340	7,375	40.2	135.3	0.7	1,822.1	9.9	922.1	5.0
9	177,080	6,906	39.0	142.1	0.8	1,295.5	7.3	885.2	5.0
10	172,390	7,184	41.7	109.3	0.6	2,129.0	12.3	869.7	5.0
11	181,210	7,303	40.3	93.7	0.5	4,042.7	22.3	-	-
12	185,690	6,821	36.7	-	-	4,029.8	21.7	-	-
H 30. 1	155,100	6,229	40.2	-	-	1,713.9	11.1	515.7	3.3
2	154,217	6,484	42.0	-	-	2,292.9	14.9	188.2	1.2
3	173,620	8,320	47.9	16.0	0.1	1,237.1	7.1	1,950.9	11.2
1か月平均	176,426	7,101	40.3	97.5	0.5	2,153.4	12.2	861.4	4.9

※平成15年3月1日から包括委託開始（契約期間 平成25年3月31日から平成30年3月31日）

※薬品の注入率は、薬品使用量を年間取水量で除した

※次亜塩素酸ナトリウムはシジミの稚貝除去のために使用

※硫酸はpHを下げるために平成15年9月より使用開始

※水酸化ナトリウムはpHを上げるために平成15年度より使用開始

5 工業用水道料金変遷表

料金の額は、下表の料金とメーター使用料金の合計額に平成元年4月からは100分の103、平成9年4月からは100分の105、平成26年4月からは100分の108を乗じて得た額。（1円未満の端数は切捨て）

(1) 料金（1立方メートルにつき）

区分	年月 自 昭和41年4月 至 昭和44年3月	自 昭和44年4月 至 昭和49年9月	自 昭和49年10月 至 昭和52年3月	自 昭和52年4月 至 昭和55年3月	自 昭和55年4月 至 昭和57年3月
基本料金	6.50	9.50	14.50	30	37
超過料金	13	19	29	50	62

(2) メーター使用料金（1個1か月につき）

メーター口径	年月 自 昭和41年4月 至 昭和49年9月	自 昭和49年10月 至 昭和57年3月
75mm以下	6,500	7,000
100mm	6,750	7,500
150mm	7,000	8,000
200mm	7,250	8,500

(2) 電力消費量

年 度 ・ 月	使 用 量	料 金
契 約 電 力	76KW (産業用季時別電力B)	
	kwh	円
25 年 度	469,074	6,955,054
26 年 度	472,380	8,383,762
27 年 度	465,390	8,281,564
28 年 度	454,980	6,748,569
29 年 度	461,952	7,292,762
H 29. 4	35,436	543,499
5	39,504	602,126
6	38,976	601,499
7	42,954	664,549
8	40,194	635,540
9	37,500	595,196
10	37,836	578,655
11	39,150	594,641
12	38,748	621,226
H 30. 1	39,024	634,540
2	34,650	588,991
3	37,980	632,300
1 か月平均	38,496	607,730
1 日平均	1,266	19,980

※ 契約電力は平成30年3月末現在

(単位：円)

自 昭和57年4月 至 昭和60年3月	自 昭和60年4月 至 平成5年3月	自 平成5年4月 至 平成9年3月	自 平成9年4月 至 平成29年3月	自 平成29年4月
45	51	56	60	66
75	85	93	100	100

(単位：円)

自 昭和57年4月 至 平成5年3月	自 平成5年4月 至 平成9年3月	自 平成9年4月
9,500	10,500	11,500
10,000	11,000	12,000
10,500	12,000	14,000
11,000	12,500	16,000

6 決算報告書

(1) 収益的収入及び支出

収 入

区 分	予 算 額				決 算 額
	当初予算額	補正予算額	地方公営企業法第24条第3項の規定による支出額に係る財源充当額	合 計	
	円	円	円	円	円
第1款 工業用水道事業収益	266,766,000	-	-	266,766,000	263,168,008
第1項 営業収益	236,472,000	-	-	236,472,000	237,824,645
第2項 営業外収益	30,294,000	-	-	30,294,000	25,343,363

支 出

区 分	予 算 額					
	当初予算額	補正予算額	予備費支出額	流用増減額	地方公営企業法第24条第3項の規定による支出額	小 計
	円	円	円	円	円	円
第1款 工業用水道事業費用	238,306,000	-	-	-	-	238,306,000
第1項 営業費用	225,042,000	-	-	-	-	225,042,000
第2項 営業外費用	12,264,000	-	-	-	-	12,264,000
第3項 予備費	1,000,000	-	-	-	-	1,000,000

(2) 資本的収入及び支出

収 入

区 分	予 算 額				
	当初予算額	補正予算額	小 計	地方公営企業法第26条の規定による繰越額に係る財源充当額	継続費繰越繰越額に係る財源充当額
	円	円	円	円	円
第1款 資本的収入	403,000,000	-	403,000,000	140,000,000	-
第1項 企業債	403,000,000	-	403,000,000	140,000,000	-

支 出

区 分	予 算 額					
	当初予算額	補正予算額	予備費支出額	流用増減額	小 計	地方公営企業法第26条の規定による繰越額
	円	円	円	円	円	円
第1款 資本的支出	452,412,000	-	-	-	452,412,000	148,000,000
第1項 建設改良費	407,358,000	-	-	-	407,358,000	148,000,000
第2項 償還金	44,054,000	-	-	-	44,054,000	-
第3項 予備費	1,000,000	-	-	-	1,000,000	-

(注) 資本的収入額が資本的支出額に対し不足する額67,656,193円は、消費税及び地方消費税資本的収支調整額26,079,698円、減債積立金27,046,324円及び損益勘定留保資金14,530,171円で補てんした。

(△印 減)

予算額に比べ 決算額の増減	備 考
円 △ 3,597,992 1,352,645 (うち、仮受消費税及び地方消費税 17,609,485円) △ 4,950,637	

地方公営企業法 第26条第2項の規定による繰越額	合 計	決 算 額	地方公営企業 法第26条第2 項の規定によ る繰越額	不 用 額	備 考
円	円	円	円	円	
-	238,306,000	200,372,873	-	37,933,127	
-	225,042,000	191,148,652	-	33,893,348	(うち、仮払消費税及び地方消費税 8,666,868円)
-	12,264,000	9,224,221	-	3,039,779	(うち、仮払消費税及び地方消費税 49,883円)
-	1,000,000	-	-	1,000,000	

(△印 減)

合 計	決 算 額	予算額に比べ 決算額の増減	備 考
円	円	円	
543,000,000	329,000,000	△ 214,000,000	
543,000,000	329,000,000	△ 214,000,000	翌年度繰越額 171,000,000円

継続費 通次 繰越額	合 計	決 算 額	翌年度繰越額			不 用 額	備 考
			地方公営企業法 第26条の規定に よる繰越額	継続費 通次 繰越額	合 計		
円	円	円	円	円	円	円	
-	600,412,000	396,656,193	202,440,000	-	202,440,000	1,315,807	
-	555,358,000	352,602,975	202,440,000	-	202,440,000	315,025	(うち、仮払消費税及び地方消費税
-	44,054,000	44,053,218	-	-	-	782	26,079,698円)
-	1,000,000	-	-	-	-	1,000,000	

7 工業用水道事業損益計算書

(平成29年4月1日から平成30年3月31日まで)

(単位：円)

1 営業収益			
(1) 給水収益	220,119,160		
(2) その他の営業収益	<u>96,000</u>	220,215,160	
2 営業費用			
(1) 営業費	117,073,231		
(2) 減価償却費	60,451,948		
(3) 資産減耗費	<u>4,956,605</u>	<u>182,481,784</u>	
営業利益			37,733,376
3 営業外収益			
(1) 受取利息	176,916		
(2) 使用料	5,000		
(3) 補償金	268,393		
(4) 長期前受金戻入	7,645,490		
(5) 雑収益	<u>60,613</u>	8,156,412	
4 営業外費用			
(1) 支払利息	8,550,791		
(2) 企業債取扱諸費	623,547		
(2) 雑支出	<u>13</u>	<u>9,174,351</u>	<u>△ 1,017,939</u>
経常利益			36,715,437
当年度純利益			36,715,437
前年度繰越利益剰余金			329,185,237
その他未処分利益剰余金変動額			<u>27,046,324</u>
当年度未処分利益剰余金			<u><u>392,946,998</u></u>

8 工業用水道事業剰余金計算書

(平成29年4月1日から平成30年3月31日まで)

(単位：円)

	資本金	剰余金			資本合計
		利益剰余金			
		減債積立金	未処分利益剰余金	利益剰余金合計	
前年度末残高	525,729,250	－	381,623,100	381,623,100	907,352,350
前年度処分額	25,391,539	27,046,324	△ 52,437,863	△ 25,391,539	－
議会の議決による処分額	25,391,539	27,046,324	△ 52,437,863	△ 25,391,539	－
資本金に組入	25,391,539	－	△ 25,391,539	△ 25,391,539	－
減債積立金の積立	－	27,046,324	△ 27,046,324	－	－
処分後残高	551,120,789	27,046,324	(繰越利益剰余金) 329,185,237	356,231,561	907,352,350
当年度変動額	－	△ 27,046,324	63,761,761	36,715,437	36,715,437
減債積立金の取崩	－	△ 27,046,324	27,046,324	－	－
当年度純利益	－	－	36,715,437	36,715,437	36,715,437
当年度末残高	551,120,789	－	(当年度未処分利益剰余金) 392,946,998	392,946,998	944,067,787

9 工業用水道事業剰余金処分計算書

(単位：円)

	資本金	未処分利益剰余金
当年度末残高	551,120,789	392,946,998
議会の議決による処分額	27,046,324	△ 27,046,324
資本金に組入	27,046,324	△ 27,046,324
処分後残高	578,167,113	(繰越利益剰余金) 365,900,674

10 工業用水道事業貸借対照表

(平成30年3月31日)

(単位：円)

資 産 の 部

1 固定資産

(1) 有形固定資産

ア 土地		52,411,049
イ 建物	31,791,397	
減価償却累計額	<u>△ 20,719,725</u>	11,071,672
ウ 構築物	2,482,533,991	
減価償却累計額	<u>△ 1,168,413,945</u>	1,314,120,046
エ 機械及び装置	662,734,791	
減価償却累計額	<u>△ 388,371,906</u>	274,362,885
オ 工具、器具及び備品	1,922,000	
減価償却累計額	<u>△ 1,825,900</u>	96,100
カ 建設仮勘定		<u>70,265,133</u>

有形固定資産合計 1,722,326,885

(2) 投資その他の資産

ア 出資金		<u>84,000</u>
-------	--	---------------

投資その他の資産合計 84,000

固定資産合計 1,722,410,885

2 流動資産

(1) 現金預金	306,192,664
(2) 未収金	37,400,510
(3) 前払金	<u>40,577,000</u>

流動資産合計 384,170,174

資産合計 2,106,581,059

負債の部

3 固定負債			
(1) 企業債		<u>782,629,167</u>	
固定負債合計			782,629,167
4 流動負債			
(1) 企業債		50,492,159	
(2) 未払金		127,326,931	
(3) 預り金		<u>1,112,400</u>	
流動負債合計			178,931,490
5 繰延収益			
(1) 長期前受金			
ア 受贈財産評価額	213,794,948		
収益化累計額	<u>△ 79,420,271</u>	134,374,677	
イ その他長期前受金	106,516,347		
収益化累計額	<u>△ 39,938,409</u>	<u>66,577,938</u>	
繰延収益合計			<u>200,952,615</u>
負債合計			1,162,513,272

資本の部

6 資本金			
(1) 資本金		<u>551,120,789</u>	
資本金合計			551,120,789
7 剰余金			
(1) 利益剰余金			
ア 当年度未処分利益剰余金	<u>392,946,998</u>		
利益剰余金合計		<u>392,946,998</u>	
剰余金合計			<u>392,946,998</u>
資本合計			<u>944,067,787</u>
負債資本合計			<u><u>2,106,581,059</u></u>

1 機構・人員及び事務分掌

(機構)
 管理者 (492)
 理事 (492)

総務部 (94)
 総務課 (24)
 広報員
 庶務員
 厚生労働省派遣研修生 (1)

課 (給与担当)

経営企画課 (7)
 企画主
 企画主

経理課 (16)
 経理主
 経理主

契約課 (10)
 契約主
 契約主
 契約主

営業企画課 (16)
 営業主
 営業主
 営業主

営業管理課 (9)
 営業主
 営業主

博多営業所 (11)
 お客さま第1係
 お客さま第2係
 お客さまセンター係

流域連携課 (7)
 交流主
 交流主

計画部 (30)
 計画課 (22)
 開発課 (10)
 技術管理課 (8)

浄水部 (187)
 管理課 (17)
 水運用課 (10)
 水管理課 (1)

浄水施設課 (19)
 第1係
 第2係
 主
 主

設備課 (18)
 設備主
 設備主
 設備主

VI 組織 (平成30年3月31日現在)

局・部・課の庶務、法制、議会、公印、文書、防災、日本水道協会
 広報広聴全貌、節水施策の連絡調整
 職員の人事・給与・服務・研修・福利厚生、組織、定数、事務分掌、労働組合、勤務条件の基準、賞罰、事務改善

職員との給与等の決定等

事業経営に係る基本方針、重要施策の企画及び総合調整、水道サービス公社との連絡調整
 事業経営に係る基本方針、重要施策の企画及び総合調整、国際技術協力の推進

財政計画、予算及び経理、企業債
 勘定決算、現金有価証券の保管出納、剰余金の処分、会計伝票の審査、財務会計システムの運用
 公有財産の取得・管理・処分、庁舎の維持管理、車両整備・車両管理
 庁舎設備等の維持管理、整備事業に関する事

工事請負・委託・物品購入等の契約
 請負工事・物品等の検査
 請負工事・物品等の検査
 請負工事・物品等の検査

営業業務の企画・運営、工業用水道料金等の徴収事務に関する事
 営業業務の企画・運営、業務改善及び効率化に関する事
 水道料金収入動向の把握・分析、水道料金制度・体系及び調査統計に関する事
 事務用電子計算機の運用管理、情報システムに係る企画及び総合調整に関する事

営業所業務の統括、民間委託営業所業務 (博多営業所除く) の監督及び指導、水道料金及び手数料等に係る徴収事務に関する事
 債権管理に関する事
 お客さまセンター等の監督及び指導に関する事

給水契約の受付、水道料金等の測定及び納入通知、各戸検針事務、所の民間委託除針業務の監督・指導
 漏水事故等による使用水量の測定
 水道料金等の取納

部の庶務、経理、部内の連絡調整、水道水源かん養林整備等に関する事、水源林ボランティアとの連携に係る交流事業等の企画、調整及び実施
 局所有の水源かん養林整備等に関する事、水源林ボランティアとの共働及び連携に関する事

水供給・水資源開発に係る基本計画・総合調整
 取水・漏水・浄水・送水施設の整備・更新に係る基本計画・総合調整
 配水施設の整備・更新に係る基本計画・総合調整
 国庫補助に係る連絡調整、水資源に係る企画・調整

局の技術管理、管類等の審査、技術系情報のシステム化に係る企画・調整
 水道技術の調査・研究、施設の災害対策に係る調査・計画
 職員の仕事・予算・決算・経理、部内の連絡調整
 公有財産の取得・補償

水運用計画
 水利用調整に関する事
 配水調整の運営管理
 配水調整に関する事

浄水施設の施設・改良及び修理 (土木) に係る工事の設計・監督、課の庶務
 浄水場再編事業 (土木) に係る工事の設計・監督、工業用水道浄水施設の改良・修理 (土木) に係る工事の設計・監督
 乙金浄水場整備の設計施工一括発注に関する事
 乙金浄水場整備の設計施工一括発注に関する事

課の庶務、予算、配水施設の維持管理に関する事及び電気設備等の維持補修工事に関する事 (水管理課及び浄水動所管を除く)
 電気設備の新設、更新及び改良工事の設計・監督 (水管理課所管を除く)
 機械設備の新設、更新及び改良工事の設計・監督 (水管理課所管を除く)
 局所管の建築工事の設計・監督
 フラント電気設備更新計画、設備工事等に係る安全対策・技術管理・検査業務取りまとめ、自家用電気工作物の保安に関する事
 フラント機械設備更新計画、設備工事等に係る安全対策・技術管理・検査業務取りまとめ、工事用水道金高浄水場の包括委託、番付取水場運転委託及び排水処理施設運転管理業務委託に関する事

水道水質センター (15)	水質試験、水源水質管理に関する調査・研究、水道水質センターの庶務	水質試験、水源水質管理に関する調査・研究、水道水質センターの庶務	係 (6)		
	水質試験、浄水場水質関連の調査・研究	水質試験、浄水場水質関連の調査・研究	係 (4)		
	水質試験、給配水水質管理に関する調査・研究	水質試験、給配水水質管理に関する調査・研究	係 (4)		
乙金浄水場 (20)	浄水場施設の運転・維持管理	浄水場施設の運転・維持管理	係 (12)		
	浄水場外施設の運転・維持管理	浄水場外施設の運転・維持管理	係 (4)		
	水質検査	水質検査	係 (3)		
多々良浄水場 (22)	浄水場施設の運転・維持管理	浄水場施設の運転・維持管理	係 (13)		
	浄水場外施設の運転・維持管理	浄水場外施設の運転・維持管理	係 (4)		
	水質検査	水質検査	係 (4)		
高宮浄水場 (26)	浄水場施設の運転・維持管理	浄水場施設の運転・維持管理	係 (14)		
	浄水場外施設の維持管理	浄水場外施設の維持管理	係 (3)		
	番付取水場、日佐江取水場及び瀧瀬施設の維持管理	番付取水場、日佐江取水場及び瀧瀬施設の維持管理	係 (3)		
	水質検査	水質検査	係 (3)		
	ダム群の管理及び連絡調整	ダム群の管理及び連絡調整	査 (2)		
共備石浄水場 (23)	浄水場施設の運転・維持管理	浄水場施設の運転・維持管理	係 (14)		
	浄水場外施設及び小呂島簡易水道施設の維持管理	浄水場外施設及び小呂島簡易水道施設の維持管理	係 (4)		
	水質検査	水質検査	係 (3)		
	査	査	査 (1)		
瑞穂幸浄水場 (18)	浄水場施設の運転・維持管理	浄水場施設の運転・維持管理	係 (11)		
	浄水場外施設の維持管理	浄水場外施設の維持管理	係 (3)		
	水質検査	水質検査	係 (3)		
保全部 (89)	部の予算・決算、経理、部内連絡調整	部の予算・決算、経理、部内連絡調整	係 (4)		
	配水施設の維持管理、漏水事象等の対策及び調整	配水施設の維持管理、漏水事象等の対策及び調整	係 (5)		
	災害等の危機管理対策及び調整、漏水防止計画の策定等	災害等の危機管理対策及び調整、漏水防止計画の策定等	査 (1)		
保全課 (22)	配水施設等の点検、整備及び保安等	配水施設等の点検、整備及び保安等	係 (8)		
	漏水等調査、漏水事故等緊急時対応 (東区・博多区)	漏水等調査、漏水事故等緊急時対応 (東区・博多区)	係 (7)		
	配水施設及び保守等	配水施設及び保守等	係 (6)		
	配水施設等の点検、整備及び保安等	配水施設等の点検、整備及び保安等	係 (6)		
管理課 (21)	給水管及び配水管等の応急修理に関すること。無線業務に関すること。再生素管の修理に関すること。	給水管及び配水管等の応急修理に関すること。無線業務に関すること。再生素管の修理に関すること。	係 (8)		
	給水管及び配水管等の応急修理に関すること。無線業務に関すること。再生素管の修理に関すること。	給水管及び配水管等の応急修理に関すること。無線業務に関すること。再生素管の修理に関すること。	係 (8)		
	給水管及び配水管等の応急修理に関すること。無線業務に関すること。再生素管の修理に関すること。	給水管及び配水管等の応急修理に関すること。無線業務に関すること。再生素管の修理に関すること。	係 (4)		
節水推進課 (19)	貯水槽適正管理の指導、直給給水の普及促進、雑用水道に係る指導、節水に関する指導、工業用水道の給水受付	貯水槽適正管理の指導、直給給水の普及促進、雑用水道に係る指導、節水に関する指導、工業用水道の給水受付	係 (4)		
	給水装置工事の指導調整、鉛製給水管更新、漏水発生給水管取替及びメーター管理に係る計画・調整、給水装置材料の承認等	給水装置工事の指導調整、鉛製給水管更新、漏水発生給水管取替及びメーター管理に係る計画・調整、給水装置材料の承認等	係 (4)		
	給水装置工事業者の指定等	給水装置工事業者の指定等	査 (1)		
	鉛製給水管更新および漏水発生給水管取替の設計・監督	鉛製給水管更新および漏水発生給水管取替の設計・監督	係 (9)		
給水審査課 (15)	課の庶務、給水装置工事に係る受付・審査及び料金の測定・収納に関すること (東区・博多区・中央区)	課の庶務、給水装置工事に係る受付・審査及び料金の測定・収納に関すること (東区・博多区・中央区)	係 (4)		
	給水装置工事に係る受付・審査及び料金の測定・収納に関すること (南区・城南区・早良区・西区)	給水装置工事に係る受付・審査及び料金の測定・収納に関すること (南区・城南区・早良区・西区)	係 (4)		
	給水装置工事に係る検査	給水装置工事に係る検査	係 (3)		
	給水装置に係る相談・指導及び給水装置工事に係る断水・洗管に関すること	給水装置に係る相談・指導及び給水装置工事に係る断水・洗管に関すること	係 (3)		
整備推進課 (13)	部の予算・決算、経理、工事支給材料の購入・保管・出納及び調整	部の予算・決算、経理、工事支給材料の購入・保管・出納及び調整	係 (4)		
	配水施設整備の実施計画及び実施に係る事業調整	配水施設整備の実施計画及び実施に係る事業調整	係 (3)		
	配水施設整備の実施計画・実施に係る事業調整、配水管の移設・仮設に係る事業調整	配水施設整備の実施計画・実施に係る事業調整、配水管の移設・仮設に係る事業調整	査 (1)		
	水道管路情報管理システム、配水管図等の管理、閲覧	水道管路情報管理システム、配水管図等の管理、閲覧	係 (4)		
東部管整備課 (28)	配水管整備事業の実施計画及び設計 (東区)	配水管整備事業の実施計画及び設計 (東区)	係 (6)		
	配水管整備事業の実施計画及び設計 (南区)	配水管整備事業の実施計画及び設計 (南区)	係 (6)		
	受託工事等の設計・監督 (アイランドシティ、香椎駅周辺土地地区面整理、中央ふ頭、全区の開発行為に関する指導・調整)	受託工事等の設計・監督 (アイランドシティ、香椎駅周辺土地地区面整理、中央ふ頭、全区の開発行為に関する指導・調整)	係 (6)		
	配水管整備事業に係る工事の監督 (東区)、配水管の移・仮設に係る設計・監督 (東区)	配水管整備事業に係る工事の監督 (東区)、配水管の移・仮設に係る設計・監督 (東区)	係 (10)		
中部管整備課 (23)	配水管整備事業の実施計画及び設計 (中央区・南区)	配水管整備事業の実施計画及び設計 (中央区・南区)	係 (7)		
	配水管整備事業の実施計画及び設計 (博多区・工業用水道)	配水管整備事業の実施計画及び設計 (博多区・工業用水道)	係 (5)		
	配水管整備事業に係る工事の監督、配水管の移・仮設に係る設計・監督 (中央区・南区・博多区・工業用水道)	配水管整備事業に係る工事の監督、配水管の移・仮設に係る設計・監督 (中央区・南区・博多区・工業用水道)	係 (10)		
西部管整備課 (26)	配水管整備事業 (大口谷) の更新工事に伴う設計・監督 (全区)	配水管整備事業 (大口谷) の更新工事に伴う設計・監督 (全区)	係 (8)		
	配水管整備事業 (大口谷) の実施計画及び実施計画に係る調整等 (全区)	配水管整備事業 (大口谷) の実施計画及び実施計画に係る調整等 (全区)	査 (2)		
	配水管整備事業の実施計画及び設計 (城南区・早良区・西区)	配水管整備事業の実施計画及び設計 (城南区・早良区・西区)	係 (7)		
	配水管整備事業に係る工事の監督、配水管の移・仮設に係る設計・監督 (城南区・早良区・西区)	配水管整備事業に係る工事の監督、配水管の移・仮設に係る設計・監督 (城南区・早良区・西区)	係 (8)		

(事務分掌) 平成30年3月31日現在

総務部

総務課

- (1) 他の部との連絡調整及び部内の連絡調整に関すること。
- (2) 公印に関すること。
- (3) 法制事務に関すること。
- (4) 公文書の収受、発送及び保存の統括に関すること。
- (5) 災害対策及び渇水対策に関すること。ただし、他の課の主管に係るものを除く。
- (6) 日本水道協会その他の関係団体との連絡調整に関すること。ただし、他の課の主管に係るものを除く。
- (7) 対外的な要望に関する局内の連絡調整に関すること。ただし、経営企画課及び計画課の所管に係るものを除く。
- (8) 環境マネジメントシステムの運用、管理に関すること。
- (9) 節水施策に係る他の課との連絡調整に関すること。
- (10) 広報広聴活動の企画及び実施についての総合調整に関すること。
- (11) 報道に係る連絡調整及び情報収集に関すること。
- (12) 情報公開に関すること。
- (13) 職員の任免、服務、分限、賞罰その他身分及び賠償に関すること。
- (14) 職員の給与、勤務時間その他の勤務条件に関すること。
- (15) 職員の研修に関すること。
- (16) 職員の人材育成に関すること。
- (17) 職員の福利厚生及び安全衛生に関すること。
- (18) 苦情処理共同調整会議及び労働組合に関すること。
- (19) 報酬、費用弁償及び旅費に関すること。
- (20) 事務の改善に関する指導、調整及び研究に関すること。
- (21) 組織、定数、事務分掌及び職務権限に関すること。
- (22) 当該課及び経営企画課の予算、決算及び経理に関すること。
- (23) 他の部及び部内の他の課の主管に属しないこと。

経営企画課

- (1) 水道事業及び簡易水道事業（以下「水道事業等」という。）の経営に係る重要事項の企画、総合調整に関すること。
- (2) 水道事業等の経営に係る基本計画に関すること。
- (3) 水道事業等の経営に係る情報収集、分析及び調査に関すること。
- (4) 工業用水道事業の経営に係る特に重要な事項の企画及び総合調整に関すること。
- (5) 福岡市水道サービス公社への委託業務に関すること。ただし、他の課の主管に係るものを除く。
- (6) 国際協力の推進に関すること。
- (7) 対外的な要望に係る局内の連絡調整に関すること。ただし、総務課及び計画課の所管に係るものを除く。

経理課

- (1) 財政計画に関すること。
- (2) 予算の編成及び執行管理、決算並びに経理に関すること。
- (3) 企業債に関すること。
- (4) 財務分析に関すること。
- (5) 勘定決算に関すること。
- (6) 会計伝票及び付属書類の審査に関すること。
- (7) 現金、有価証券の保管及び出納に関すること。
- (8) 剰余金の処分に関すること。
- (9) 会計諸帳簿その他会計に関する書類の整理及び保管に関すること。
- (10) 財務会計システムの運用に関すること。ただし、営業企画課の所管に係るものを除く。
- (11) 公有財産の取得（他の課の主管に係るものを除く。）及び処分並びに財産管理の調整統括に関すること。
- (12) 庁舎の維持管理に関すること。
- (13) 車両整備及び車両管理に関すること。
- (14) 庁舎の整備事業に関すること。ただし、設備課の所管に係るものを除く。
- (15) 当該課の予算、決算及び経理に関すること。

契約課

- (1) 各種工事等の請負契約に関すること。
- (2) 物品の購入、修繕及び委託契約に関すること。ただし、次に掲げるものの契約に関する事務は、各所管課において所掌する。
 - ア 食料、生花、車両用修理物品及び図書、美術品、映画その他の著作物の購入並びに写真の焼付け
 - イ 車両の修繕
 - ウ 会場等の設営、広報文書の配布、写真の撮影並びにポスター等のデザイン及び作成業務の委託
 - エ 障がい者支援施設等からの調達を促進するものとして管理者が別に定めるもの
 - オ 専門的な知識を要する委託その他の委託で、管理者が別に定めるもの
 - カ 予定価格が10万円以下の物品購入及び修繕
- (3) 不用品の売払契約に関すること。
- (4) 請負契約に係る各種工事等の検査に関すること。
- (5) 物品の検査に関すること。ただし、次に掲げるものに係るものを除く。
 - ア 第2号ただし書の規定により各所管課で契約したもの
 - イ 契約金額が50万円以下のもの
 - ウ 単価契約をしたもの
 - エ 印刷及び車両以外のものの修繕
 - オ 薬品及び燃料類
 - カ 工事支給材料
- (6) 契約及び検査事務の基準等に関すること。
- (7) 入札制度に関すること。
- (8) 当該課の予算、決算及び経理に関すること。

営業企画課

- (1) 営業業務の企画、運営、業務改善及び効率化に関すること。
- (2) 水道料金に係る制度に関すること。
- (3) 水道料金、手数料等の徴収事務に係る企画に関すること。ただし、節水推進課の所管に係るものを除く。
- (4) 下水道使用料、雑用水道使用者負担金及び再生水使用料の徴収事務に関すること。
- (5) 工業用水道料金等の徴収事務に関すること。
- (6) 事業の調査、統計及び分析に関すること。
- (7) 情報システム及び情報技術の高度化に係る企画及び総合調整に関すること。
- (8) 電子計算機及び情報通信網の管理、運営及び利用業務に関すること。ただし、他の課の主管に係るものを除く。
- (9) 工業用水道事業の経営に係る重要事項の企画及び総合調整に関すること。
- (10) 当該課、営業管理課及び博多営業所の予算、決算及び経理に関すること。

営業管理課

- (1) 営業所業務の統括に関すること。
- (2) 民間委託営業所業務（博多営業所の検針、メーターの中止、再開栓等に係る業務を除く。）の監督及び指導に関すること。
- (3) 水道料金、手数料等に係る徴収事務に関すること。ただし、他の課の主管に係るものを除く。
- (4) 債権管理に関すること。
- (5) お客さまセンター等の監督及び指導に関すること。

博多営業所

- (1) 給水契約の受付に関すること。
- (2) 水道料金等の調定に関すること。
- (3) 水道料金等の納入通知に関すること。
- (4) 各戸検針事務に関すること。
- (5) 当該営業所の民間委託検針業務の監督及び指導に関すること。
- (6) 漏水事故等による使用水量の認定に関すること。
- (7) 水道料金等の収納に関すること。

計画部

流域連携課

- (1) 水源地域・流域との連携に係る交流事業等の企画、調整及び実施に関すること。
- (2) 各種基金に関すること。ただし、他の課の主管に係るものを除く。
- (3) 局所有の水源かん養林に関すること。ただし、他の課の主管に係るものを除く。
- (4) 水源林ボランティアとの共働及び連携に関すること（当該課の所管に係るものに限る。）。
- (5) 当該部の予算、決算及び経理に関すること。
- (6) 部内の連絡調整に関すること。
- (7) 部内の他の課の主管に属しないこと。

計画課

- (1) 水需給計画に関すること。
- (2) 水源開発に係る調査、計画及び実施に関すること。ただし、建設工事に係るものを除く。
- (3) 水源開発事業の認可申請に関すること。
- (4) 水道、工業用水道及び簡易水道の施設整備に係る基本計画、総合調整及び調査研究に関すること。ただし、他の課の主管に係るものを除く。
- (5) 施設整備事業に伴う認可申請に関すること。
- (6) 国庫補助に係る局内の連絡調整に関すること。
- (7) 水資源に係る企画、調査、調整及び対外的な要望に関すること。

技術管理課

- (1) 局の技術管理に関すること。
- (2) 局の工事等に係る安全対策に関すること。
- (3) 配水管布設工事等に使用する管及び管の付属器具に係る審査に関すること。
- (4) 歩掛、設計積算等の基準に関すること。
- (5) 技術系情報のシステム化に係る企画、調整及び推進に関すること。
- (6) 水道技術の調査及び研究に関すること。
- (7) 水道施設エネルギーの有効活用並びに省力化に係る調査、研究、基本計画及び総合調整に関すること。
- (8) 工事の契約方式に関すること。ただし、契約課の所管に係るものを除く。
- (9) 水道施設の災害対策に係る調査及び計画に関すること。
- (10) 技術職職員の人材育成、研修の実施及び水道技術研修所に関すること。ただし、他の課の主管に係るものを除く。

浄水部

管理課

- (1) 公有財産（不動産及び不動産の従物に限る。）の取得及びこれに伴う物件の補償に関すること。ただし、経理課の所管に係るものを除く。
- (2) 地上権の設定に関すること。
- (3) 当該部の予算、決算及び経理に関すること。
- (4) 部内の連絡調整に関すること。
- (5) 部内の他の課の主管に属しないこと。

水管理課

- (1) 水運用計画及び配水調整計画の策定に関すること。
- (2) 水源状況の予測並びに取水及び配水状況についての各種データの収集及び分析に関すること。
- (3) 水運用に係る他の課との連絡調整に関すること。
- (4) 福岡地区水道企業団からの受水及び運用に関すること。
- (5) 配水調整施設による配水の適正管理並びに配水調整施設の新設、更新、改良及び維持管理に関すること。
- (6) 水利権の更新及び他の水利権者との連絡調整に関すること。

浄水施設課

- (1) 浄水施設等（工業用水道及び簡易水道の取水施設、貯水施設、導水施設及び浄水施設を含む。以下同じ。）及び配水池（当該配水池への送水が送水管のみにより行われるものに限る。以下同じ。）の整備に係る実施計画に関すること。
- (2) 浄水施設等及び配水池の新設、改良及び維持管理に関すること。ただし、設備課及び浄水場の所管に係るものを除く。
- (3) 浄水場再編事業に伴う乙金浄水場整備に関すること。

設備課

- (1) 配水施設（電気、機械等の設備（以下「電気設備等」という。）に限る。）の維持管理に関すること。
- (2) 電気設備等の新設、更新、改良及び保全計画の調整に関すること。ただし、水管理課の所管に係るものを除く。
- (3) 電気設備等の維持補修工事に関すること。ただし、水管理課及び浄水場の所管に係るものを除く。
- (4) 浄水場に係る電気設備等の維持補修工事の調整に関すること。
- (5) プラント電気・機械設備更新計画及び浄水場再編事業に係る設備工事計画に関すること。
- (6) 電気設備等の工事等に係る安全対策に関すること。ただし、技術管理課の所管に係るものを除く。
- (7) 電気設備等の工事等に係る技術管理に関すること。ただし、技術管理課の所管に係るものを除く。
- (8) 自家用電気工作物の保安に関すること。
- (9) 局所管建築物に係る工事の設計及び監督に関すること。
- (10) 設備工事兼任検査体制の調整、指導等に関すること。
- (11) 工業用水道金鳥浄水場の包括委託、番托取水場の運転管理業務委託及び排水処理施設運転管理業務委託に関すること。

水道水質センター

- (1) 水質試験に関すること。
- (2) 水質管理に係る調査及び研究に関すること。
- (3) 浄水場の水質管理に係る技術指導に関すること。
- (4) 水質検査品質管理等に関すること。

浄水場

- (1) 浄水場に係る原水及び浄水の操作に関すること。
- (2) 浄水施設及び配水池の維持管理に関すること。ただし、浄水施設課の所管に係るものを除く。
- (3) 浄水施設の電気設備等に係る維持補修工事に関すること。
- (4) 浄水施設の電気設備等に係る更新及び保全計画に関すること。
- (5) 浄水場に係る水質試験に関すること。
- (6) 工業用水道施設（配水管を除く。）の操作及び維持管理に関すること（乙金浄水場に限る。）。
- (7) 簡易水道施設（配水管を除く。）の操作及び維持管理並びに羽根戸配水池の維持管理に関すること（夫婦石浄水場に限る。）。
- (8) ダム群の管理及び連絡調整に関すること。

保全部

保全調整課

- (1) 配水施設の維持管理に関すること。ただし、他の課の主管に係るものを除く。
- (2) 災害対策及び渇水対策に係る現場対応に関すること。ただし、他の課の主管に係るものを除く。
- (3) 漏水事故等に関する対策及び調整に関すること。ただし、他の課の主管に係るものを除く。
- (4) 配水の水質保全に関すること。
- (5) 配水施設及び用地に関すること。
- (6) 漏水防止計画の策定に関すること。
- (7) 緊急資材、機材調達及び管理に関すること。
- (8) 当該部の予算、決算及び経理に関すること。
- (9) 部内の連絡調整に関すること。
- (10) 部内の他の課の主管に属しないこと。

保全課

- (1) 配水施設等の点検、整備、保安等に関すること。
- (2) 漏水等調査に関すること。
- (3) 漏水事故等緊急時対応に関すること。
- (4) 配水施設の維持管理に関する各種台帳及びデータ管理等に関すること。

管修理課

- (1) 給水管、配水管等の応急修理に関すること。
- (2) 漏水防止計画の実施等に関すること。
- (3) 漏水箇所等舗装工事に関すること。
- (4) 無線業務に関すること。
- (5) 再生水管の修理に関すること。

節水推進課

- (1) 節水の推進及び雑用水道に係る指導に関する事。
- (2) 節水機器の指定（排水設備に付属する機器に係るものを除く。）及び普及に関する事。
- (3) 貯水槽の管理、指導及び直結増圧給水の指導に関する事。
- (4) 工業用水道に係る給水装置の審査及び検査に関する事。
- (5) 給水装置材料の承認に関する事。
- (6) 給水装置（工業用水道及び簡易水道に係るものを含む。以下同じ。）の規格、基準及び維持管理に関する事。
- (7) メーター中止再開栓等業務に関する事。
- (8) 給水装置に係る漏水防止事業に関する事。
- (9) 一時用水道料金、加入金及び手数料に関する事。ただし、営業企画課の所管に係るものを除く。
- (10) メーターの購入、管理、試験、調査、掘上げ、移設、取替え等に関する事。
- (11) 指定給水装置工事事業者等に関する事。
- (12) 漏水発生給水管取替工事に関する事。
- (13) 鉛管給水管更新工事に関する事。

給水審査課

- (1) 給水装置工事に係る受付、審査等に関する事。
- (2) 給水装置工事に係る料金の調定、収納等に関する事。
- (3) 給水装置工事に係る検査に関する事。
- (4) 給水装置に係る相談及び指導に関する事。
- (5) 給水装置工事に係る断水、充水、洗管等に関する事。
- (6) 一時用給水に係る調査に関する事。
- (7) 新開栓に係るメーターの出庫及び管理に関する事。

配水部

整備推進課

- (1) 道路等の掘削及び占用に係る連絡調整に関する事。
- (2) 配水施設整備の実施計画及び実施に係る事業調整並びに関係機関との連絡調整に関する事。ただし、他の課の主管に係るものを除く。
- (3) 配水管の移設及び仮設に係る事業調整及び関係機関との連絡調整に関する事。
- (4) 工事支給材料の購入、保管、出納及び調整に関する事。
- (5) 工事支給材料置場の管理に関する事。
- (6) 配水管等に係る図面の管理に関する事。
- (7) 管路等に係る情報のシステム化及び管理並びにシステムの運用に関する事。
ただし、営業企画課及び技術管理課の所管に係るものを除く。
- (8) 当該部の予算、決算及び経理に関する事。
- (9) 部内の連絡調整に関する事。
- (10) 部内の他の課の主管に属しない事。

管整備課

- (1) 配水施設の整備に係る実施計画に関する事。ただし、他の課の主管に係るものを除く。
- (2) 配水施設の新設及び改良に関する事。ただし、他の課の主管に係るものを除く。
- (3) 配水管の移設及び仮設に関する事。
- (4) 配水管整備に係る開発行為に対する指導、調整等に関する事。
- (5) 所管する区域内の配水管に係る地上権設定に関する事。
- (6) 当該課工事に係る充水、断水、洗管及び広報に関する事。

2 職員給与

水道事業（簡易水道事業含む）

種 別		延 人 員	金 額	1 人 1 月 平 均	
合 計	合 計	人 6,132	円 3,328,889,133	円 543,794	
	基本給	計		2,149,749,998	349,212
		給 料		1,879,630,937	305,408
		扶 養 手 当 地 域 手 当		71,196,917 198,922,144	11,522 32,282
	諸手当	計		1,179,139,135	194,582
		時 間 外 勤 務 手 当		202,508,892	33,785
		特 殊 勤 務 手 当		7,180,847	1,198
		期 末 ・ 勤 勉 手 当		803,316,092	131,998
		そ の 他		166,133,304	27,601
	事 務 職 員	合 計	1,206	662,586,818	556,156
基本給		計		433,819,566	360,568
		給 料		379,775,163	315,992
		扶 養 手 当 地 域 手 当		13,688,047 40,356,356	11,042 33,534
諸手当		計		228,767,252	195,588
		時 間 外 勤 務 手 当		31,690,746	27,799
		特 殊 勤 務 手 当		529,310	464
		期 末 ・ 勤 勉 手 当 そ の 他		163,863,434 32,683,762	139,006 28,319
技 術 職 員		合 計	4,926	2,666,302,315	540,890
		基本給	計		1,715,930,432
	給 料			1,499,855,774	302,922
	扶 養 手 当 地 域 手 当			57,508,870 158,565,788	11,634 31,988
	諸手当	計		950,371,883	194,346
		時 間 外 勤 務 手 当		170,818,146	35,191
		特 殊 勤 務 手 当		6,651,537	1,370
		期 末 ・ 勤 勉 手 当 そ の 他		639,452,658 133,449,542	130,352 27,433

- (注) 1 特別職を除く。
 2 時間外勤務手当には、休日勤務手当および夜間勤務手当を含む。
 3 延人員には、公益的法人等への一般職の地方公務員の派遣等に関する法律（以下、「派遣法」という。）に基づく派遣職員を含む。
 4 金額には、3の派遣職員にかかる給与（派遣法に基づき、公益的法人等への福岡市職員の派遣等に関する条例に定めるところにより支給するもの）を含む。
 5 1人1月平均は、4の派遣職員にかかる給与を除き算出したものである。

3 事務所所在地

事務所名等	所在地	電話番号
福岡市水道局	博多区博多駅前1丁目28番15号	(代) 483-3104
博多営業所	博多区博多駅前1丁目28番15号	(代) 441-1491
東営業所	東区箱崎2丁目54番2号	(代) 641-4875
中央営業所	中央区白金1丁目17番1号	(代) 521-6155
南営業所	南区塩原3丁目25番2号	(代) 541-4131
城南営業所	城南区鳥飼6丁目1番1号	(代) 831-1311
早良営業所	早良区百道2丁目1番31号	(代) 831-1221
西営業所	西区内浜1丁目4番18号	(代) 882-1311
室見資材置場	西区福重5丁目14番1号	881-5168
乙金浄水場	大野城市乙金台3丁目12番1号	(代) 504-1031
甘水取水場	朝倉市甘水1260番地	(0946) 25-0486
金島浄水場	博多区東那珂1丁目13番2号	481-6577
多々良浄水場	糟屋郡粕屋町大字戸原679番地の1	(代) 938-4810
高宮浄水場	南区大池2丁目18番1号	(代) 521-6938
番托取水場	南区塩原4丁目27番1号	541-0891
南畑取水場	筑紫郡那珂川町大字市ノ瀬1247番地の1	952-2401
日佐江取水場	南区弥永2丁目33番1号	572-4520
脊振ダム操作所	早良区大字板屋357番地の37	804-3777
久山天日乾燥場	糟屋郡久山町大字山田字宮田2370	976-2533
夫婦石浄水場	南区大字桧原853番地の6	(代) 862-2589
室見取水場	西区福重5丁目25番1号	881-0504
曲淵水源事務所	早良区大字曲淵字中ノ子58番地の13	804-2619
瑞梅寺浄水場	糸島市山北5番地2	(代) 323-8441
水道水質センター	南区塩原4丁目27番1号	(代) 512-7377
水道技術研修所	西区大字羽根戸486番地	(代) 812-6191

※ 市外局番は092

[参考資料]

1 公益財団法人福岡市水道サービス公社

(1) 概要

- ・昭和60年9月26日 財団法人設立許可
- ・平成25年4月1日 公益財団法人へ移行
- ・出資金 15,000千円（基本財産）
- 福岡市 10,000千円
- 福岡市管工事協同組合 5,000千円

(2) 平成29年度事業報告

① 公益目的事業

事業	事業内容及び事業量
水道メーター維持管理業務	水道メーター保管、出入庫管理業務 水道メーター維持整備業務 メーター取替え、取外し件数 66,885 件 メーター移設、堀上げ件数 17 件 水道メーター器差試験
漏水発生給水管応急修理業務	応急修理件数 1,398 件
小規模貯水槽の適正管理啓発業務	小規模貯水槽の適正管理の啓発 管理実態把握の現地調査件数 2,314 件 フォローアップ調査件数 197 件
簡易専用水道等の定期検査業務	給水装置等の適正管理に係る助言、広報等 水道法第34条の2第2項の規定に基づく簡易専用水道等の定期検査業務 検査件数 2,864 件
節水PR事業	節水PRカレンダーの作成及び配布、水道週間等諸行事への参加
水源地域振興協力及び交流事業	水源地域との交流事業

② 収益事業

事業	事業内容及び事業量
駐車場事業	水道局用地を利用した駐車場事業の運営 契約台数（平成30年3月31日現在） 22 台
広告掲載事業	水道メーター検針通知票裏面への有料広告の募集及び掲載

(3) 組織図

※平成30年3月末時点

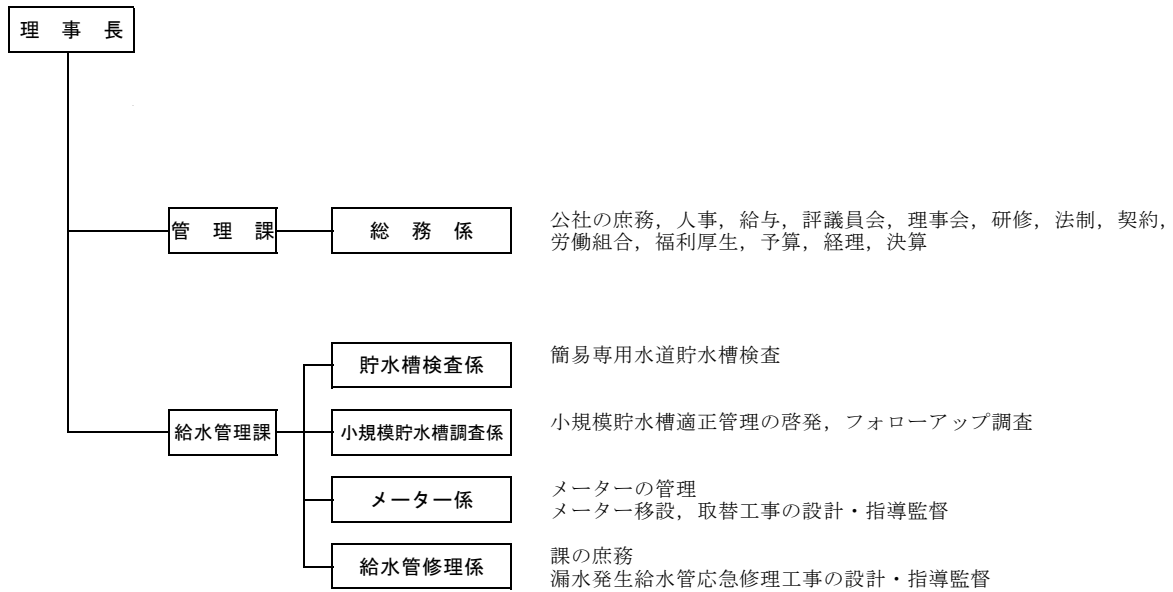

(4) 職員数

区分 \ 年度	H29	H28	H27	H26	H25	H24	H23	H22	H21	H20	H19	H18	H17	H16	H15	H14
役員	8	9	9	9	9	10	10	10	10	10	10	9	10	10	10	11
職員	41	174	172	273	278	321	336	336	366	370	358	358	351	340	362	372
内派遣職員	11	93	93	127	133	155	164	162	176	177	178	178	177	172	198	205

※各年度末現在実配置人数

2 平均気温・降水量・日照時間の推移（福岡管区気象台）

年度	月	4月	5月	6月	7月	8月	9月	10月	11月	12月	1月	2月	3月	年度 計	備考
昭和 53年度 (1978)	平均気温(℃)	14.5	19.3	23.8	28.7	28.3	24.5	18.0	13.2	9.4	7.7	8.0	9.9	17.1	給水制限 (287日)
	降水量(mm)	57.0	42.5	353.0	44.5	99.5	125.5	84.5	54.5	80.5	54.5	100.5	162.5	1,259.0	
	日照時間(h)	216.5	228.2	200.5	284.3	261.8	161.7	193.6	178.6	149.3	114.6	111.7	173.0	2,273.8	
平成 6年度 (1994)	平均気温(℃)	15.8	20.5	22.3	29.6	29.8	24.6	19.7	15.2	10.1	6.9	7.1	10.1	17.6	給水制限 (295日)
	降水量(mm)	171.5	69.5	150.5	18.5	32.0	161.5	20.5	34.0	25.0	86.5	31.0	113.5	914.0	
	日照時間(h)	181.1	208.4	146.4	311.4	279.3	201.4	193.5	167.8	93.7	113.3	142.3	147.8	2,186.4	
7年度 (1995)	平均気温(℃)	14.4	18.4	21.7	27.4	29.3	23.5	19.2	12.3	7.4	6.5	6.1	9.9	16.3	
	降水量(mm)	107.0	256.0	84.0	527.5	109.0	169.0	55.0	38.5	16.0	41.5	41.5	124.5	1,569.5	
	日照時間(h)	172.1	216.9	152.7	189.1	227.4	145.4	191.6	153.7	100.2	121.2	107.3	118.4	1,896.0	
13年度 (2001)	平均気温(℃)	15.3	20.1	23.6	27.8	28.5	24.0	19.8	13.2	8.3	7.9	8.4	12.5	17.5	
	降水量(mm)	53.5	117.5	490.5	311.0	78.0	211.0	148.0	145.0	75.0	95.5	40.5	125.5	1,891.0	
	日照時間(h)	192.9	169.8	125.5	222.4	225.1	185.4	171.7	147.7	115.3	112.7	148.1	201.6	2,018.2	
14年度 (2002)	平均気温(℃)	16.6	19.3	23.6	27.9	27.8	24.4	18.8	11.5	9.1	5.9	8.3	9.9	16.9	
	降水量(mm)	102.0	255.5	103.5	109.5	108.5	186.0	109.5	37.0	98.5	50.0	74.5	103.0	1,337.5	
	日照時間(h)	139.5	145.9	210.8	156.3	189.1	201.5	171.2	145.3	79.5	86.9	123.2	146.1	1,795.3	
15年度 (2003)	平均気温(℃)	16.1	20.0	23.2	25.5	27.2	25.6	18.8	16.1	9.3	6.1	9.0	10.9	17.3	冷夏・長雨
	降水量(mm)	144.5	110.5	200.5	444.5	232.0	69.5	11.0	124.5	36.0	55.0	66.0	97.0	1,591.0	
	日照時間(h)	147.1	176.3	149.2	100.8	163.4	216.4	230.8	111.1	107.0	128.7	152.2	178.0	1,861.0	
16年度 (2004)	平均気温(℃)	16.2	20.5	24.0	28.7	28.6	24.6	19.0	15.1	10.7	6.4	6.1	9.6	17.5	
	降水量(mm)	68.5	268.5	225.0	53.0	154.5	304.5	256.5	58.5	134.5	47.0	91.0	93.0	1,754.5	
	日照時間(h)	222.5	162.9	193.2	218.2	200.9	108.9	168.5	183.6	144.1	77.3	85.1	154.0	1,919.2	
17年度 (2005)	平均気温(℃)	16.7	19.4	24.8	27.6	28.4	26.0	20.5	14.4	6.0	6.9	7.7	10.1	17.4	
	降水量(mm)	36.0	62.5	15.0	301.0	73.5	115.0	18.5	109.0	58.5	46.0	93.0	102.0	1,030.0	
	日照時間(h)	229.3	255.7	183.2	137.9	186.2	173.2	155.9	146.8	90.0	106.5	114.0	160.3	1,939.0	
18年度 (2006)	平均気温(℃)	14.6	19.2	23.2	27.3	29.0	23.3	20.6	15.0	9.5	7.6	9.8	11.3	17.5	
	降水量(mm)	199.5	183.5	320.0	405.5	256.0	236.5	28.0	107.0	41.0	47.5	61.5	81.5	1,967.5	
	日照時間(h)	167.4	135.3	147.1	129.9	237.4	168.2	214.8	136.0	112.1	94.2	148.9	171.7	1,863.0	
19年度 (2007)	平均気温(℃)	15.1	20.4	23.8	26.3	29.4	27.0	20.9	14.1	9.8	7.5	6.3	10.7	17.6	
	降水量(mm)	74.5	64.5	40.5	381.0	178.5	72.0	88.0	13.0	92.5	70.0	52.0	162.0	1,288.5	
	日照時間(h)	196.3	243.0	132.7	145.1	221.5	179.5	192.1	161.5	100.2	101.9	146.0	176.7	1,996.5	
20年度 (2008)	平均気温(℃)	15.0	19.4	22.2	29.0	27.6	25.0	20.3	13.4	9.1	6.4	9.8	11.7	17.4	
	降水量(mm)	120.0	163.5	386.0	48.0	419.0	174.0	16.5	91.0	78.5	62.5	86.0	46.0	1,691.0	
	日照時間(h)	184.3	220.1	86.7	223.7	161.7	134.1	175.4	107.5	122.1	77.8	107.7	169.5	1,770.6	
21年度 (2009)	平均気温(℃)	15.6	19.9	23.6	26.8	27.6	24.4	19.7	13.7	8.9	6.6	9.4	10.9	17.3	
	降水量(mm)	99.5	45.5	219.0	619.5	94.0	83.5	105.0	181.5	50.0	50.5	70.0	155.0	1,773.0	
	日照時間(h)	224.4	203.7	168.4	87.1	188.2	203.9	173.3	108.4	94.6	133.4	114.1	111.2	1,810.7	
22年度 (2010)	平均気温(℃)	13.8	19.2	23.5	27.7	30.3	26.3	20.0	13.2	8.8	3.8	8.2	8.8	17.0	
	降水量(mm)	199.5	105.0	203.0	453.5	69.5	138.5	78.5	58.0	148.0	106.0	48.0	60.0	1,667.5	
	日照時間(h)	154.3	197.1	145.0	160.9	229.7	185.0	126.8	169.2	106.4	89.7	130.8	185.0	1,879.9	
23年度 (2011)	平均気温(℃)	14.7	19.8	23.9	27.9	28.5	25.2	19.7	16.3	8.5	6.3	5.7	10.7	17.3	
	降水量(mm)	37.5	277.5	409.0	172.0	322.0	85.5	127.0	166.5	38.0	29.5	155.0	125.0	1,944.5	
	日照時間(h)	224.5	156.3	107.6	201.3	177.4	177.4	157.6	115.7	96.6	98.7	75.6	153.8	1,742.5	
24年度 (2012)	平均気温(℃)	16.2	20.1	23.1	28.0	29.1	24.5	19.2	12.9	7.6	6.1	7.8	12.3	17.2	
	降水量(mm)	74.5	43.5	288.5	464.0	188.5	129.0	47.5	125.0	98.5	57.5	81.5	56.5	1,654.5	
	日照時間(h)	211.1	184.5	105.8	175.2	196.7	159.4	204.3	135.5	98.4	125.6	136.9	178.6	1,912.0	
25年度 (2013)	平均気温(℃)	14.7	20.3	23.7	30.0	30.0	25.2	20.7	17.1	8.1	7.5	7.6	11.5	18.0	
	降水量(mm)	108.0	37.0	268.5	134.0	501.5	133.0	227.5	119.5	77.0	57.5	83.0	102.5	1,849.0	
	日照時間(h)	209.1	250.6	97.6	215.8	246.2	209.0	172.2	112.1	104.8	146.3	105.2	175.1	2,044.0	
26年度 (2014)	平均気温(℃)	15.6	20.5	22.6	27.1	26.5	24.2	19.7	14.7	7.6	7.9	7.6	11.1	17.1	冷夏・長雨
	降水量(mm)	61.0	94.0	101.0	373.0	462.5	107.0	144.5	106.0	73.5	83.5	42.5	94.5	1,743.0	
	日照時間(h)	179.9	280.7	107.9	148.0	79.7	159.5	183.6	138.0	105.9	112.2	114.3	193.7	1,803.4	
27年度 (2015)	平均気温(℃)	16.2	20.7	22.6	26.0	27.4	23.2	18.9	16.0	10.3	7.0	7.9	11.5	17.3	
	降水量(mm)	239.5	120.5	222.5	266.0	319.5	146.0	83.0	140.5	109.5	92.0	98.5	77.5	1,915.0	
	日照時間(h)	161.9	230.5	124.6	149.2	203.5	158.1	231.2	101.8	91.0	59.3	106.6	160.4	1,778.1	
28年度 (2016)	平均気温(℃)	16.8	20.8	23.6	28.3	29.3	25.1	21.3	14.5	10.5	7.4	8.3	10.5	18.0	暑夏
	降水量(mm)	196.0	191.5	394.5	179.5	128.0	608.5	181.0	132.5	141.0	69.5	49.5	46.0	2,317.5	
	日照時間(h)	160.2	224.9	137.7	230.0	284.4	102.8	113.0	126.5	125.1	139.5	152.7	169.2	1,966.0	
29年度 (2017)	平均気温(℃)	16.5	21.0	23.1	29.4	29.5	24.3	19.8	13.6	7.4	5.7	6.2	11.9	17.4	
	降水量(mm)	192.5	81.0	173.0	146.0	95.5	128.5	289.5	23.5	24.0	89.5	57.0	147.5	1,447.5	
	日照時間(h)	198.0	253.9	194.3	207.5	258.2	136.6	122.8	145.4	91.0	95.9	130.2	202.4	2,036.2	
平年	平均気温(℃)	15.1	19.4	23.0	27.2	28.1	24.4	19.2	13.8	8.9	6.6	7.4	10.4	17.0	
	降水量(mm)	116.6	142.5	254.8	277.9	172.0	178.4	73.7	84.8	59.8	68.0	71.5	112.5	1,612.3	
	日照時間(h)	181.6	194.6	149.4	173.5	202.1	162.8	177.1	136.3	116.7	102.1	121.0	149.8	1,867.0	

(注) 平年値は昭和56年～平成22年(30年間)の平均

資料：気象庁

平成29年度版 福岡市水道事業統計年報

編集・発行 福岡市水道局総務部営業企画課
福岡市博多区博多駅前一丁目28番15号
〒812-0011
電 話 092-483-3135
F A X 092-482-6918
印刷・発行 平成30年11月1日