



博多区役所 〒812-8512 博多区博多駅前二丁目9-3 区ホームページ 博多区 検索

区役所代表電話 ☎ 441-2131



区役所で花に関する作品を展示中

区の人口 243,442人 (前月比 477人増) (男 116,153人 女 127,289人) 世帯数 152,896世帯 (前月比 383世帯増) (令和元年8月1日現在推計)

☎=日時、開催日、期間 所=場所 問=問い合わせ ☎=電話 F=ファクス 対=対象 定=定員 料=料金、費用 託=託児 申=申し込み 持=持参 電=メール 頁=ホームページ

大博多輸入雑貨市

世界20カ国以上の輸入雑貨や料理が並びます。その他にも民族楽器の演奏やパフォーマンスなども楽しめます。



楽器の演奏で会場を盛り上げます

期10月12日(土)~14日(月・祝)午前10時~午後6時 所住吉神社(住吉三丁目)

問sweet rocket plus(スウィートロケットプラス)/N.P.G.福岡 ☎090-9727-4938(午前9時~午後5時)

千年夜市

アジアのナイトマーケットをモチーフにした異国情緒あふれるイベントです。

焼鳥やもつ鍋など福岡のグルメが大集結する「チカッパ横丁」をはじめ、ダンサーやアーティストによる「星空のステージ」、さまざまなアクセサリや雑貨の販売などもあります。

期開催中~10月27日(日)の金・土・日曜日午後4時~11時 所清流公園(キャナルシティ博多周辺)

問千年夜市実行委員会 ☎090-5489-5747(午前11時~午後7時)



たくさんの人でにぎわいます

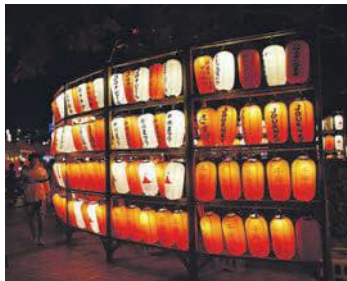

多くの提灯が並ぶ撮影スポット



「博多水引」ストラップ

ミニ手ぬぐい

和バッグ 冊子II上写真左IIで紹介している博多駅周辺の10施設で実施します。スタンプを集めた人に左記の

期①9月29日(日)午後1時半~②10月19日(土)午後3時半~ 定各回先着8人 問1000円 申電話でこだわりの博多まち

「和」を感じられるイベントをはじめとして、

■スタンプラリー 区役所などで配布する冊子II上写真左IIで紹介している博多駅周辺の10施設で実施します。スタンプを集めた人に左記の

期①9月29日(日)午後1時半~②10月19日(土)午後3時半~ 定各回先着8人 問1000円 申電話でこだわりの博多まち

▽博多まちづくり推進協議会 ☎474-7243 ☎474-2497(平日午前10時~午後5時) 区企画振興課 ☎419-1012 ☎434-0053(平日午前9時~午後5時)

9月14日に東長寺で行われる博多松囃子・稚児舞などのオープニングイベントをはじめとして、

■スタンプラリー 区役所などで配布する冊子II上写真左IIで紹介している博多駅周辺の10施設で実施します。スタンプを集めた人に左記の

期①9月29日(日)午後1時半~②10月19日(土)午後3時半~ 定各回先着8人 問1000円 申電話でこだわりの博多まち

▽博多まちづくり推進協議会 ☎474-7243 ☎474-2497(平日午前10時~午後5時) 区企画振興課 ☎419-1012 ☎434-0053(平日午前9時~午後5時)

9月中旬~11月に博多のまちで行われる「博多秋博」の中から、いくつかのイベントを紹介いたします。ホームページ「博多秋博」でも確認できます。

■はかた大学「伝統+清心」心を整える座禅体験 博多の名刹「妙楽寺」で座禅が体験できます。

期10月19日(土)午前9時~11時 所妙楽寺(御供所町) 定抽選20人 問2500円 申ホームページはかた大学で検索から申し込み ※はかた大学の学生登録(無料)が必要

期9月14日(土)~10月31日(木) 問1545・0587へ

秋のイベントに出掛けよう



お知らせ

美野島陸橋の交通規制を行います

国道385号 美野島陸橋の舗装工事のため、9月25日~来年3月15日の間、終日片側1車線の交通規制を行います。

朝夕の通勤・通学時間帯は混雑が予想されます。道路の迂回(うかい)等にご理解とご協力をお願いします。

問市道路維持課 ☎711-4488 ☎733-5591



河川の環境保全にご協力を

油類(エンジンオイルや灯油)を雨水側溝などに流したことが原因で、水路や河川に油膜が浮く事例=写真=が増えています。河川などを元の状態に戻すためには費用がかかります。その費用は廃棄した人に負担してもらうこともあります。河川の環境保全のために、油類は適切に処分しましょう。処分方法はメーカーや販売店にご相談ください。



問区自転車対策・生活環境課 ☎419-1070 ☎441-5603

「博多区文化・芸術展」作品募集

来年1月30日(土)~2月4日(火)に福岡アジア美術館(下川端町)で開催する区文化・芸術展の作品を募集します。今年から中学生の部も設けました。日頃の芸術活動の成果を披露しませんか。

各部門ごとに審査を行い表彰します。表彰式は来年2月2日(日)午後2時から同美術館で開催。作品は未発表のものに限ります。

規定は次の通り(ガラス付きの額は不可)。

■中学生の部

【絵画】四つ切り画用紙38号×54号 【書】仕上げ寸法61号×200号以内(縦横自由)

■一般(高校生以上)の部

【絵画】8号以上30号以内 【書】仕上げ寸法61号×200号以内(縦横自由) 【写真】A4以上ワイド四つ切り以内 【グラフィックデザイン】B3判以上B2判以内

問まつりはかた実行委員会事務局(区企画振興課内) ☎419-1042 ☎434-0053 中学生以上で区内在住または通勤・通学する人もしくは区内のサークルに所属し活動する人 問無料 申区役所や公民館などで配布する申込書を持参か郵送(〒812-8512住所不要)、ファクス、メール(t-shinko.HAWO@city.fukuoka.lg.jp)で9月24日(火)~11月22日(必着)に同事務局へ。申込書は区ホームページからでもダウンロードできます。作品の搬入は11月25日(月)~29日(金)に同事務局へ。

納税は便利で確実な口座振替で

納期ごとに指定の口座から自動的に振り替えて納税されるため、手間が省けて納め忘れもなくなります。

問市納税管理課 ☎711-4490 ☎711-4219

期=日時、開催日、期間 所=場所 問=問い合わせ ☎=電話 F=ファクス 対=対象 定=定員 料=料金、費用 託=託児 申=申し込み 持=持参 電=メール ホーム=ホームページ

参加募集 ※応募事項は14面の申し込み方法参照

市立保育所に遊びに来ませんか

おもちゃや絵本の紹介、おやつを試食などを行います。

期所問下表の通り未就学児と保護者各12人無料事前電話で各保育所へ

日時	場所	連絡先
10/5(土) 午前10時~正午	那珂保育所 (竹下五丁目14-7)	☎・F 431-3882
10/12(土) 午前10時~正午	千代保育所 (千代五丁目13-1)	☎651-2615 F633-3878

ヤングママ、いらっしゃ〜い!

親子遊びやママ同士で話しながら交流を深めます。2回シリーズの教室です。



期下表の通り博多区保健福祉センター 博多区地域保健福祉課 ☎419-1100 F441-0057区内在住のおおむね25歳以下の妊産婦と乳幼児無料電話かファクス、メール(chiikifukushi.HAWO@city.fukuoka.lg.jp)に応募事項を書いて9月17日(火)午前9時半以降に同課へ。

	日時	内容
①	10/10(木) 午後1時半~3時	親子ヨガ 虫歯予防の話
②	10/18(金) 午後1時半~3時	絵本の読み聞かせ 救急法と事故予防

博多市民センター 文化祭

フォークソングの演奏会や介護体験講座、作品の展示、パンやスイーツの販売などがあります。

期10月14日(月・祝) 午前10時~午後5時 所博多市民センター(山王一丁目) ☎472-5991 F472-5952無料一部事前申し込みが必要。詳しくは同センターへ。

博多消防署 普通救命講習

心肺蘇生法(人工呼吸・胸骨圧迫)やAED(自動体外式除細動器)の使用法、出血時の止血方法などを学びます。

期10月16日(水)、12月15日(日) 午前10時~午後1時 所博多消防署(博多駅前四丁目) ☎475-0119 F475-0219市内在住または通勤・通学している人各先着40人無料開催日の前月1日午前9時から市ホームページ(「福岡市インターネット手続きサービス」で検索)で受け付け運動靴、動きやすい服装



博多市民プール

東那珂一丁目9-15 ☎473-8855 F473-8856 ①第1期大人初級クロール教室 クロールを基本から学びます。期10月6日~12月15日

の日曜日(10月13日を除く)午前9時半~10時半(計10回) 40歳以上

- ②チケットクラス 泳ぎ方や水中運動などを学ぶことができます。初心者歓迎です。
 - ③40周年記念イベント 期10月13日(日)
 - ④体育の日イベント 期10月14日(月・祝)
- =共通= 料金や申し込み方法など詳しくは同プールへ問い合わせを 水着、水泳帽、タオル、ロッカー代(30円)、ゴーグル(必要な人)

ビルやマンションの水は大丈夫ですか

水道水は細菌などの繁殖を抑えるため、塩素で消毒されています。

ビルやマンションなどの多くは、貯水タンクに水道水をためて給水しています。そのため建物の管理者は、貯水タンクの清掃や設備の検査・点検を定期的に行う必要があります。貯水タンクの管理が不適切な場合、塩素が消失してしまうことがあります。

博多区衛生課では、塩素の有無を調べる簡単な検査キットを無料で配布しています。もし、貯水タンクを使用している建物で飲み水に異常を感じたら、同課までご相談ください。

博多区衛生課 ☎419-1125 F434-0007

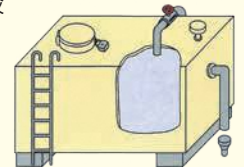

保健 だより

【問い合わせ・申込先】 ①集団健診予約センター ☎0120-985-902 F0120-931-869 ②健康づくり係 ☎419-1091 ③母子保健係 ☎419-1095 ④精神保健福祉係 ☎419-1092 ⑤地域保健福祉課 ☎419-1100 ⑥医薬務係 ☎419-1090 F441-0057(☎は②~⑥共通) ※場所の記載がないものは博多区保健福祉センター(保健所)で実施。料金の記載がないものは無料。 ※各健(検)診は受診料の減免制度あり(満70歳以上、市民税非課税世帯の人など)。 ※博多区役所の駐車場は大変混み合います。公共交通機関をご利用ください。

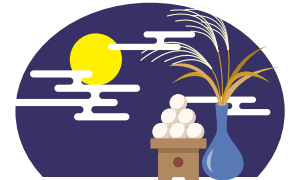

問	内容	実施日	受=受付時間 実=実施時間	予約	対象・料金・その他
	太枠内の健(検)診予約は、①集団健診予約センターへ。【受付日時】平日9:00~17:00 各健(検)診日の10日前(土日祝日を除く)まで。				
①	よかドック(特定健診)			要	40~74歳の市国民健康保険に加入している人 500円 ※今年度中に40歳・50歳になる人、満70~74歳の人は無料 健康保険証
②	がん検診 胃がん 胃がんリスク検査 大腸がん 子宮頸(けい)がん 乳がん 肺がん 結核・肺がん ※子宮頸がん・乳がん検診は2年度に1回受診可	★10/8(火) 11/11(月)・20(水)	受 8:30~10:30	要	【胃がん】40歳以上 600円 【胃がんリスク検査(ピロリ菌検査など)】35歳・40歳 1,000円 【大腸がん】40歳以上 500円 【子宮頸がん】20歳以上 400円 【乳がん】40歳以上 40歳代1,300円、50歳以上1,000円 【肺がん】40~64歳 500円 ※ 【結核・肺がん】65歳以上 ※ ※喫煙本数など一定の条件に該当する50歳以上の希望者は喀痰(かたん)細胞診検査(700円)あり
	骨粗しょう症検査			要	40歳以上 ※妊娠中の人(可能性のある人)、骨粗しょう症で現在治療中または経過観察中の人を除く 500円
②	エイズ・クラミジア・梅毒抗体検査	9/25(水) 10/9(水)	受 16:00~18:00	-	匿名で検査可。検査結果は2週間後に本人に直接説明。
		9/26(木) 10/3(木)・10(木)・17(木)	受 9:00~11:00	-	
	B型・C型肝炎ウイルス検査	10/17(木)	受 9:00~11:00	-	検査結果は2週間後に本人に直接説明。 市内に住民20歳以上で過去に検査を受けたことがない人
	離乳食教室	9/27(金) 10/25(金)	受 13:30~15:00	-	離乳食の進め方やレシピ紹介。生後4~12カ月頃の子どもと保護者
	栄養相談	9/24(火) 10/11(金)・21(月)	10:00~11:00 受 12:30~13:30 14:00~15:00	要	管理栄養士による食事のバランス、離乳食などの個別相談。
③	マタニティスクール	9/30(月) 10/7(月)	受 13:30~15:30	-	妊婦とその家族母子健康手帳、筆記用具 ※母子健康手帳を受け取る場合は妊娠届出書、マイナンバー(個人番号)が確認できるもの、本人確認書類など
④	産後のお母さんの心の相談	10/23(水)	受 9:30~11:30	要	専門医による相談。予約は1週間前まで。妊産婦
	心の健康相談	9/18(水)・10/24(木)	受 13:30~15:30	要	精神科医による相談。予約は前日まで。
⑤	母子巡回健康相談	期▷9/26(木)=那珂公民館▷9/27(金)=東光会館、春住公民館▷10/2(水)=堅粕公民館▷10/3(木)=那珂南会館▷10/4(金)=月隈公民館 【共通】受13:30~14:00(東光会館のみ9:30~10:00) 乳幼児と保護者、妊産婦 母子健康手帳 不要			
⑥	校区献血	期▷9/20(金)=東光会館受10:00~11:30、12:30~15:30▷10/9(水)=博多小学校受9:30~12:00、13:00~15:30▷10/11(金)=千代公民館受13:30~15:30▷10/17(木)=那珂南会館受10:00~13:00、14:00~16:00▷10/18(金)=吉塚会館受9:30~12:30、13:30~15:30 【共通】不要			

★10/8(火)は託児付き健診を実施 対BCG接種済みの生後6カ月~未就学児健診予約後に博多区健康課(☎419-1091 F441-0057)へ