



博多

HAKATA

博多区役所 〒812-8512 博多区博多駅前二丁目9-3

区役所代表電話 ☎ 441-2131

区ホームページ <http://www.city.fukuoka.lg.jp/hakata/>

区の人口 229,239人 (前月比39人増) (男 109,589人 女 119,650人) 世帯数 139,804世帯 (前月比83世帯増) (平成28年2月1日現在推計)

期=日時、開催日、期間 所=場所 問=問い合わせ ☎=電話 F=ファクス 対=対象 定=定員 料=料金、費用 託=託児 申=申し込み 持=持参 図=メール HP=ホームページ

3月27日と4月3日の日曜日は区役所を臨時開庁します

転出・転入に伴う各種手続きを受け付けます。平日は大変混雑しますので、臨時開庁日をご利用ください。臨時開庁日の午後は比較的待ち時間が少なくなっています。

【時間】午前10時～午後2時

【業務を行う窓口】市民課、保険年金課、福祉・介護保険課、子育て支援課

受け取れる証明書

主な証明書の種類	証明サービスコーナー		郵便局	コンビニ
	博多	天神		
①住民票の写し	○	○	○	○
②住民票記載事項証明書	○	○	○	×
③印鑑登録証明書 印鑑登録証	○	○	○	○
④戸籍全部(個人)事項証明書	○	○	○	○
⑤戸籍一部事項証明書、戸籍謄(抄)本	○	○	○	×
⑥戸籍の附票の写し	○	○	○	○
⑦納税証明書	×	×	○	×
⑧市県民税課税・非課税証明書(所得証明書)	×	△	○	×
⑨軽自動車税(継続検査用)納税証明書	×	△	○	×

④～⑥は本籍地が本市の人のみ。
⑧⑨の△は個人でインターネットにより税務証明休日・時間外交付予約をした人のみ受け取り可能。受け取りは審査終了メール受信日の午後5時以降(本人のみ)。
【問い合わせ先】
①～⑥区市民課 ☎419-1017 ☎482-7640
⑦～⑨区課税課 ☎419-1022 ☎476-5188

引っ越し手続きをお忘れなく

引っ越しの準備はお早めに。区ホームページに「区役所での手続き(チェックリスト)」を掲載しています。「博多区 届出・証明・手続き」で検索してください。

転出・転居の届け出

■市外への転出 転出日までに区市民課に転出届を提出。転出証明書を受け取り、転居後14日以内に新住所地の市区町村へ届け出を。

■市内(区間)での転居 転出届は不要。転居後14日以内に新住所地の区役所市民課(出張所)へ転居届を。

■区内での転居 転居後14日以内に区市民課へ転居届を。

■転校の手続き(小・中学校) 学校へ転校届を提出して確認書を受け取り、転出・転居の手続きの際に区役所市民課(出張所)と一緒に提出。確認書

※手続きには、運転免許証など、本人を確認できるもの(代理人の場合は委任状と代理人本人を確認できるもの)が必要です。

※国民健康保険、国民年金、障害者手帳、介護保険、児童手当などの手続きも忘れずに。

【問い合わせ先】区市民課 ☎419-1017 ☎482-7640

証明サービスコーナーは、博多駅(地下鉄博多駅博多口お客様サービスセンター横)と天神(市役所1階情報プラザ内)に開設されており、土日祝日も、午前9時から午後8時まで開いています。受け取れる証明書の種類と取扱日・時間は、左表①～③毎日午前9時～午後8時④～⑥平日のみ午前9時～午後5時15分です。仕事の行き帰りや買い

物のついでに利用できて便利です。また、証明書の交付業務のみを行うので、区役所に比べて待ち時間も短く済みます。
【各証明サービスコーナー問い合わせ先】
博多駅 ☎432-5353
天神 ☎733-5222
2 ☎733-5224

この他、区内5カ所の郵便局(板付、博多月隈、博多南、福岡小林、福岡雑餉隈)で証明書を受け取れます。なお、本
区役所窓口の混雑状況を
確認できます
パソコンや携帯電話・

スマートフォンを使って、窓口の待ち人数をリアルタイムで確認できます。
対象の窓口は市民課・保険年金課と証明サービスコーナーです。区のホームページ(「博多区 ウェルカムラネット」で検索)または左の2次元バーコードを読み取ってご覧ください。
※3月と4月は駐車場も混雑します。なるべく公共交通機関をご利用ください。
【問い合わせ先】
区市民課 ☎419-1017 ☎482-7640



携帯電話はこちらから

証明サービスコーナー

例年3月と4月は、多くの人が区役所を訪れ、窓口が大変混雑します。今年にはマイナンバー関係の手続きも加わり、さらなる混雑が予想されます。証明書だけでなく、区役所より早くて便利な受け取り窓口をご利用ください。

区役所窓口の混雑を避けたい方はご利用ください 便利な窓口



マイナンバーカードについて

マイナンバーカード(個人番号カード)を申請している人のうち、交付準備ができた人から順次「交付通知書兼照会書(はがき)」を発送しています。同カードは国において作成され、区市民課で内容の確認を行い、はがきを発送しますが時間がかかっています。はがきが届くまでしばらくお待ちください。

連絡を。受付時間は月～金曜日は午前8時45分～午後5時半、土曜日と3月27日(日)、4月3日(日)は午前9時～午後5時です。5日前(土日祝日を除く)までならインターネット(「福岡市 水道局」で検索)でも手続きできます。

バイク・軽自動車

軽自動車税は、4月1日現在の所有者に課税されます。住所変更や譲渡、廃車、盗難の際は、必ず4月1日(金)までに下記へ届け出を。

■125cc以下のバイクと小型特殊自動車 区課税課 ☎419-1022 ☎476-5188

■125cc超～250ccのバイク (一社)全国軽自動車協会連合会福岡事務所 ☎641-0431

■250cc超のバイク 九州運輸局福岡運輸支局 ☎050-5540-2078(コールセンター)

■軽自動車 軽自動車検査協会福岡主管事務所 ☎050-3816-1750(コールセンター)

水道

引っ越しの4日前(土日祝日を除く)までにお客さまセンター(☎532-1010 ☎533-7370)へ

お知らせ

国民健康保険証を送付します

4月1日(金)から使用する国民健康保険被保険者証(退職被保険者証)=写真=を、3月下旬に郵送します。手続きは不要です。保険料の未納がある場合は、区役所の窓口で交付することがあります。※後期高齢者医療被保険者証は7月31日(日)まで使えます。

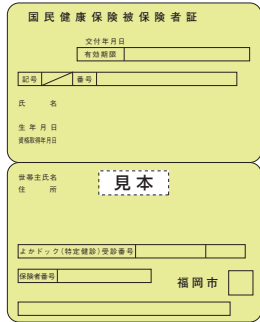

新しい保険証は緑色です

【問い合わせ先】区保険年金課 ☎419-1118 F441-0075

法律相談を実施しています

金銭、不動産、相続など日常生活の法律に関わる相談に弁護士が応じます。期毎週水曜日午後1時~4時(1人25分) 所 博多区市民相談室 ☎419-1013 F452-6735 対 市内に住むか通勤・通学する人で、過去1年間に法律相談を利用していない人 定 先着7人 料 無料 申 当日の午前9時以降に電話で同相談室へ。

参加募集

応募事項は14面の申し込み方法参照

65歳からの認知症予防教室

認知症予防に効果的な運動実技を中心に、認知症の基礎知識や予防のための食事などについて学びます。期4月25日、5月9日、23日、6月13

日、27日、7月11日の月曜日(全6回)午前10時~正午 所 区保健福祉センター 博多区地域保健福祉課 ☎419-1100 F441-0057 対 区内に住む運動が可能な65歳以上で、現在介護サービスを利用していない人(申込時の健康状態によっては参加できない場合があります) 定 先着20人(新規参加者優先) 料 無料 申 電話かファクスに応募事項を書いて3月15日(火)以降に同課へ。



博多市民プール

東那珂一丁目9-15 ☎473-8855 F473-8856 HP www.hakata-pool.info/

- ①健康水泳教室 ゆっくりしたペースで泳法練習、水中運動を行います。期4月24日~6月26日の日曜日(全10回)午前11時~正午 対 40歳以上 定 先着15人 料 6,700円(保険料込み) 申 4月3日(日)午前10時以降に受講料を添えて同プールへ 持 水着、水泳帽、タオル、ロッカー代30円
- ②ウオーターキッズ教室 楽しく遊びながら水慣れし、泳ぎ方を学びます。期 4月18日~6月20日の毎週月曜日(5月2日を除く、全9回) 午後4時~5時 4月22日~6月24日の毎週金曜日(4月29日を除く、全9回) 午後4時~5時 対 4~6歳の未就学児 定 抽選で ⑦10人 ⑧15人 料 6,100円(保険料込み)
- ③子ども水泳教室 水慣れからクロール、背泳ぎ、平泳ぎ、バタフライの泳ぎ方を学びます。期4月23日~7月9日の毎週土曜日(全12回) ⑦



午前9時20分~④午前10時半~⑤午前11時40分~(いずれも1時間)

対 小学生 定 抽選で各25人 料 8,100円(保険料込み)



=②③共通= 申 往復はがきに応募事項と希望日または希望時間(②は第2希望まで、③は第3希望まで)を書いて②3月15日(火)~3月25日(必着)、③3月15日(火)~3月26日(必着)に同プールへ。きょうだいで申し込みは1枚に記入可 持 水着、水泳帽、タオル、ロッカー代30円

ダニの繁殖を予防しよう

ダニは高温・多湿で餌(ふけやあか、食べかすなど)がある環境を好み、布団や畳、カーペットなどに多く発生します。

室内で見られるダニには、刺されるとかゆみや発疹が生じるものや、人を刺すことはなくてもふんや死骸を吸い込むとアレルギーを発症することがあるものなど、さまざまな種類があります。

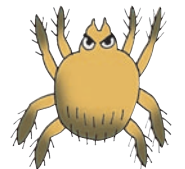

できるだけダニが好む環境をなくし、ダニの繁殖を防ぎましょう。

【予防のポイント】

- ・小まめに換気・掃除をする
 - ・カーペットや布団類は日光干しをした後、掃除機をかける
 - ・シーツや布団カバーは小まめに洗濯する
- 相談は区衛生課(☎419-1125 F434-0007)まで。

保健 だより

【問い合わせ・申込先】 ① ☎0120-931-869 ②~⑤ F441-0057
 ① 集団健診予約センター ☎0120-985-902 ② 健康づくり係 ☎419-1091 ③ 母子保健担当 ☎419-1095
 ④ 精神保健福祉係 ☎419-1092 ⑤ 地域保健福祉課 ☎419-1100
 ※場所の記載がないものは区保健福祉センター(保健所)で実施。費用の記載がないものは無料。
 ※各健(検)診は受診料の減免制度あり(満70歳以上、市民税非課税世帯の人など)。
 ※区役所や保健福祉センター(保健所)の駐車場は大変混み合います。公共交通機関をご利用ください。



内 容	実施日	受=受付時間 実=実施時間	予 約	対象・料金・その他	問 申
太枠内の健(検)診予約は、①集団健診予約センターへ。【受付日時】平日9:00~17:00 予約は3月17日(木)から各健(検)診日の10日前(土日祝日を除く)まで受け付け。					
よかドック(特定健診)	5/11(水)・17(火)	受8:30~10:30	要	対 40~74歳の市国民健康保険に加入している人 料 500円	
がん検診 胃がん 大腸がん 子宮頸(けい)がん 乳がん 肺がん 結核・肺がん ※子宮頸がん・乳がん検診は2年度に1回受診可	5/11(水)・17(火)	受8:30~10:30	要	【胃がん】対 35歳以上 料 600円 【大腸がん】対 40歳以上 料 500円 【子宮頸がん】対 20歳以上 料 400円 【乳がん】対 40歳以上 料 40歳代1,300円、50歳以上1,000円 【肺がん】対 40~64歳 料 500円 ※喫煙本数など一定の条件に該当する50歳以上の希望者は喀痰(かたん)細胞診検査(料700円)あり 【結核・肺がん】対 65歳以上 ※喫煙本数など一定の条件に該当する希望者は喀痰細胞診検査(料700円)あり	①
骨粗しょう症検査	5/11(水)・17(火)	受8:30~10:30	要	対 40歳以上 料 500円	
校区などで実施する健(検)診					
所 板付北会館	5/10(火)	受9:00~11:00	要	【健(検)診名】胃がん、子宮頸がん、肺がん、結核・肺がん	
所 那珂南会館	5/18(水)	受9:00~11:00	要	【健(検)診名】胃がん、子宮頸がん	
所 吉塚会館、吉塚公民館	5/26(木)	受9:00~11:00	要	【健(検)診名】胃がん、子宮頸がん、肺がん、結核・肺がん	
エイズとクラミジア抗体検査 (木曜日のみ梅毒抗体検査可)	3/23(水) 4/13(水) 3/24(木)・31(木) 4/7(木)・14(木)	受16:00~18:00 受9:00~11:00	-	匿名で検査可。検査結果は1~2週間後に本人に直接説明。※梅毒抗体検査のみ有料	
風しん抗体検査	4/7(木)	受9:00~11:00	-	対 18歳以上で ⑦妊娠を希望する女性 ⑧妊娠を希望する女性と同居している配偶者 ⑨妊婦と同居している配偶者 ※いずれも抗体検査歴、予防接種歴、既往歴のある人を除く 定 先着70人 持 身分証等	②
離乳食教室	4/15(金)	実13:30~15:00	-	子どもと一緒に参加できます。	
栄養相談	3/31(木)	実10:00~11:00 13:00~14:00	-	食事のバランスチェック、離乳食などの個別相談。	
	4/8(金)	実10:00~11:00 12:30~13:30 14:00~15:00	要		
マタニティスクール	3/28(月) 4/4(月)・11(月)・18(月)	実13:30~15:30	-	4月11日は昼食後歯磨きをして、4月18日は動きやすい服装で来所。持 母子健康手帳、筆記用具	③
心の健康相談	4/20(水)	実13:30~15:30	要	精神科医による相談。予約は前日まで。	④
精神保健福祉家族講座	4/5(火)	実13:30~15:30	-	心の病を抱える人の家族交流会。	
母子巡回健康相談	<3月>▷25日(金)=月隈公民館▷30日(水)=板付北公民館 <4月>▷6日(水)=大浜公民館▷15日(金)=東光会館▷18日(月)=席田公民館 =3月・4月共通= 受13:30~14:00 対 乳幼児と保護者、妊産婦 持 母子健康手帳 申 不要				⑤