令和3年度アイランドシティ地区Dコンテナターミナル整備工事（その11） 工事概要

1.工事目的

本工事は、コンテナ取扱個数の増加などに対応するためのアイランドシティ地区Dコンテナターミナルの舗装工事（昼間工事）である。

2.工事内容

(1) 工 事 名：令和3年度アイランドシティ地区Dコンテナターミナル整備工事（その11）
(2)工　　期：令和3年12月4日から令和4年9月16日まで
(3)契約金額：97,467,700円
(4)工事内容：舗装工　9,610㎡
　　擁壁工　1式
(5) 発 注 者：港湾空港局港湾建設部東部建設課
(6) 請 負 者：福岡道路株式会社
　　代表取締役　洞　孝道
(7)特に顕著な事柄

- 関連業者全社が参加する安全協議会（兼災害防止協議会）の会長に就任し、適宜、各社の実施工種の調整を行い、ターミナル全体の円滑な工事進捗に寄与した。また、ターミナル全体で重大事故をおこさず完了した。
- 多数業者が同時期に施工することから、全体工程に影響が出ないように各社の通行ルートを調整し、また新たに仮設通路を提案し、整備及び維持管理を行った。
- ドローンにより、Dコンテナターミナル全体の航空写真撮影を行い、写真管理を工夫した。
- 週休二日を達成することが出来た。

3.位置図

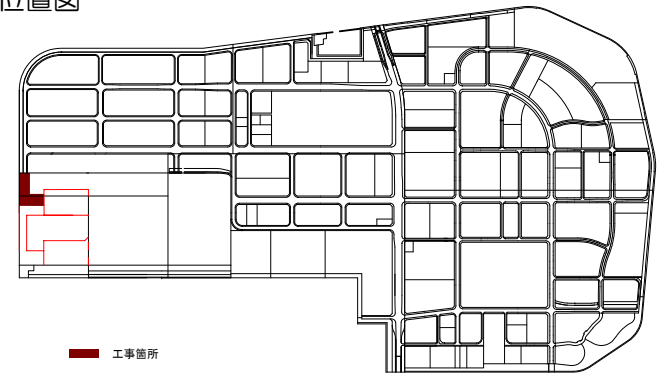

施工状況（表層）

仮設通路

安全協議会

航空写真

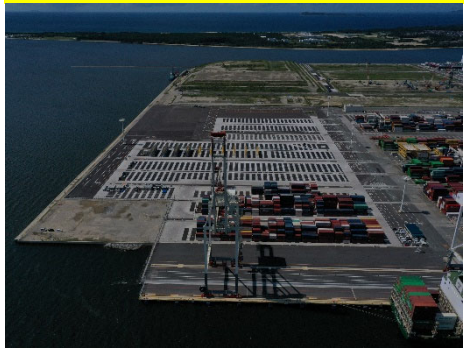

完成写真

完成写真