排水設備工事の流れについて

排水設備新設等計画確認申請書・排水設備新設等工事完了届書

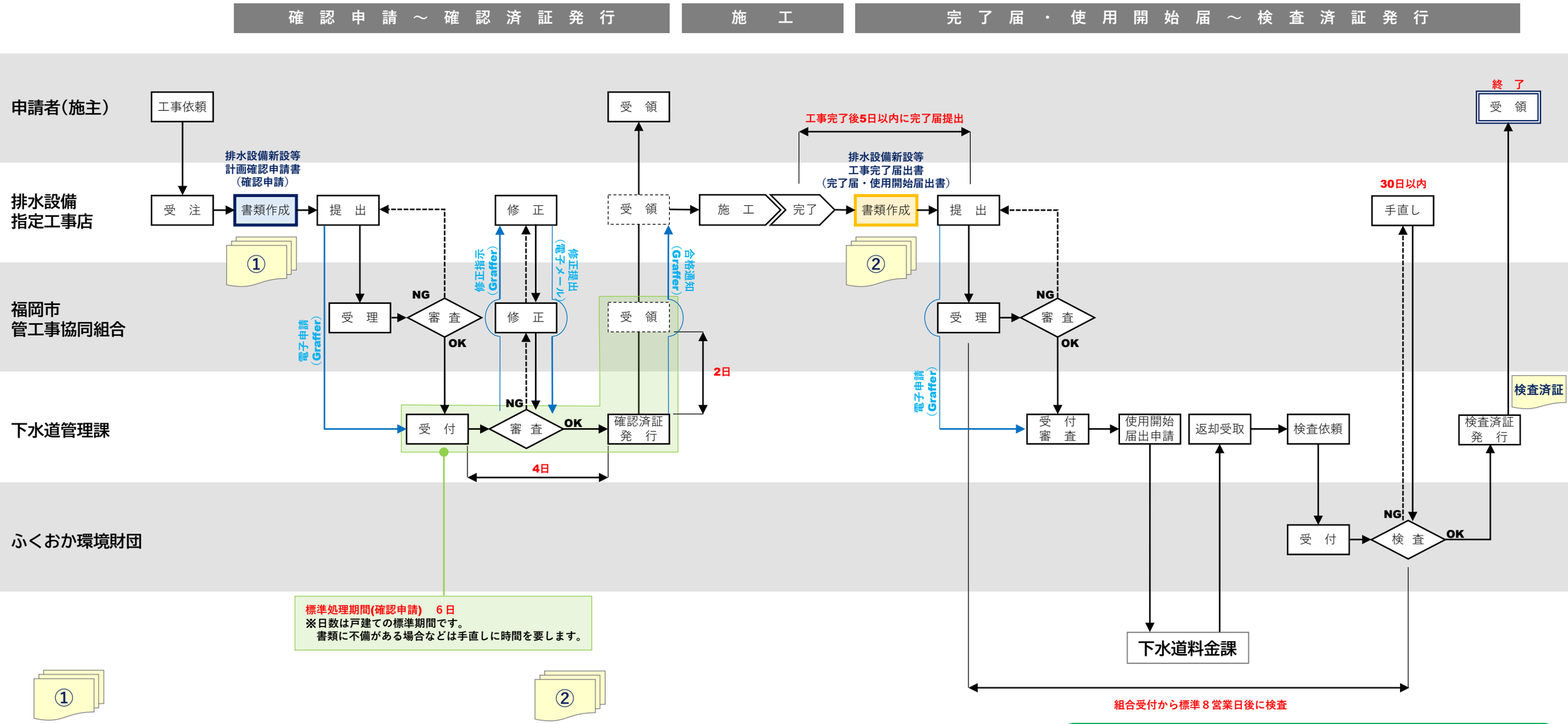

①

工事施工前提出書類

- 排水設備新設等計画確認申請書
- 設計内訳書
- 見取り図（位置図）
- 図面（配管図）
- 福岡市公共下水道台帳施設平面図（下水道台帳図）
- その他必要書類

②

工事完了時提出書類（工事完了日から５日以内に提出）

- 排水設備新設等工事完了届書
- 排水設備新設等工事完了届書（公共下水道使用開始届）
- 現地完了検査希望日（曜日）・代理人の有無・その他申し出事項届出書
- 現地完了検査立会委任状 ※申請者が検査の立会をする場合は提出不要
- 屋外排水設備検査申請兼報告書
  ※屋内排水設備の検査を行う場合は提出不要
- 完成図（竣工図）
- その他必要書類

その他必要に応じて提出する書類

〇工事が中止となった場合の提出書類

- 排水設備新設等計画確認申請書取り下げ届

〇重要変更があった場合の提出書類（速やかに提出）

- 排水設備新設等計画確認申請書（変更）
- 図面（変更図）
- 設計内訳書
- 見取り図（位置図）
- 福岡市公共下水道台帳施設平面図（下水道台帳図）
- その他必要書類