

城原公民館だより

公民館講座が始まります！

令和6度公民館主催事業

- ★人権問題学習講座（校区住民）
- ★なかよし広場（城原小学校児童）
ドローン・もちつき大会等
- ★シルバー大学（60歳以上）
“笑いで健康”に重点を置き、落語等
- ★乳幼児ふれあい学級（未就園児と保護者）
歯の健康・クリスマス会等
- ★体育振興事業（校区住民）
体力測定・よかトレ実践ステーション等
- ★チャレンジ学級（校区住民）
スマホ塾・フラワーアレンジ（正月花）等



随時、公民館だよりでお知らせします。
みなさまのご参加をお待ちしております。

臨時休館日のお知らせ

公民館では利用者がいない場合、

4月28日（日）と5月6日（月）を臨時休館とさせていただきます。

「ゴールデンウィークの臨時休館日」

5月3日（水）・4日（木）・5日（金）

※この期間に公民館を利用される方は10日前までに申請をお願いします。

ご入学おめでとうございます

西陵中学校 入学式 4月10日（水）
城原小学校 入学式 4月11日（木）

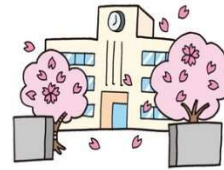

サークル開講式・代表者会議のご案内

日時：4月1日（月） 15:00～16:00

内容：サークル開講式・代表者会議

場所：城原公民館 講堂

- ★サークル代表者は必ずご出席ください。
- 代表者が欠席される時は、代理の方の出席をお願いします。
- ★ご意見など、事前にまとめて参加下さい。

【城原公民館 館長退任あいさつ】

春の暖かさが感じられる頃になりました。

この度、本年3月31日をもって任期満了を迎え、退任することになりました。

在任中はいろいろとご支援いただき本当にありがとうございました。
6年間という期間でございましたが、今後とも何らかの形で地域に恩返しが出来ればと思っております。

皆様も健やかな日々を過ごされますようお願いいたします。

山岸 義正



平日の公民館職員等の配置時間変更について

令和6年4月1日より平日17時以降に公民館の利用がない場合、下記のとおり職員配置時間を変更致しますので、ご理解・ご協力をよろしくお願いいたします。

〈 平日の17時以降における職員等配置時間 〉

公民館の利用予定がない場合は、現在の20時までの配置時間を平日（月～金）は19時まで、平日（土曜日）は18時までいたします。

なお、公民館の利用がある場合は従来どおりです。

2024年4月1日

4月

第410号



城原校区 令和5年 12月末現在	世帯数 3664 世帯	
	人口 7510 人	男 3449 人 女 4061 人

4月校区予定		
日	程	内容
1日	月	サークル開講式 ふれあいサロン（たんぼぼ）
15日	月	ふれあいサロン（たんぼぼ）
17日	水	ミニカフェ「げんきヤ」
19日	金	あそびたみんJ
21日	日	自治協総会

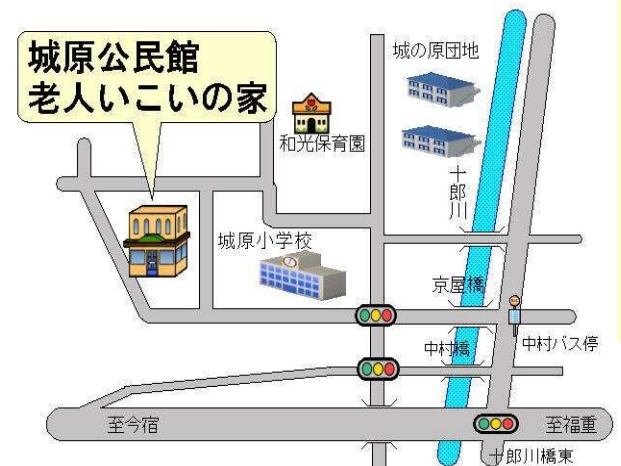

裏面もご覧ください

★ 多様性 優しい心で 受けいれよう

★ きをつけて 一つの言葉が 命取り

福岡市城原公民館 電話：891-7966
福岡市西区上山門1丁目26-12

2024年 城原公民館サークル

サークル会員募集中です。あなたも公民館で、サークル活動に参加しませんか？
 【問合せ】 城原公民館(TEL891-7966) サークル活動時間に来館下さい。

曜日	サークル名	時間	利用場所	講師	入会金(円)	会費(円)月	備考(回数)
月	木目込人形	13:30~15:30	研修室	有	0	1回 500	月4回
	アロマヨガ	14:00~15:30	講堂	有	0	2,500	月4回
	さくら卓球	15:30~17:30	講堂	有	0	1,000	月4回
火	フラダンス (フィ・フラ・オカパパリナ城原)	10:00~12:00	講堂	有	0	2,200(維持費含)	月4回
	手芸	13:00~15:00	研修室	有	0	1,000	月4回
	のびのび エクササイズ	13:30~15:30	講堂	有	0	2,000	月3回 第1・2・3
水	水墨画(墨粋会)	10:00~12:00	児童等集会室	有	0	1,000	月2回 第2・4
	水曜パソコン	13:00~15:00	児童等集会室	有	0	2,100(維持費含)	月3回 第1・2・3
	歌声サロン	12:30~14:00	講堂	無	0	1回 300	月1回 第3
	日舞(薫風会)	14:00~16:00 15:30~17:30	講堂	有	0	2,500(維持費含)	月3回 第1・2・3 月1回 第4
	水曜カラオケ	17:00~19:00	いこいの家	無	1,000	0	月4回
木	木曜卓球	10:00~12:00	講堂	無	0	0	月4回
	木曜パソコン	13:00~15:00	児童等集会室	有	0	2,100(維持費含)	月3回 第1・2・3
	日舞(トモエ会)	13:00~15:00	講堂	有	0	3,000(維持費含)	月4回
	ウクレレ(お花)	13:30~15:30	研修室	無	500	0	月4回
	そろばん教室	17:00~19:00	児童等集会室	有	0	3,000(維持費含)	月4回
金	健康体操	10:00~12:00	講堂	有	0	2,000(維持費含)	月4回
	ひっとこ愛好会	13:30~15:30	講堂	無	0	0	月4回
	パッチワーク	14:00~16:00	研修室	有	0	1,000	月4回
	金曜子ども習字	15:30~18:30	児童等集会室	有	1,000	2,500	月4回
	キッズダンス(トリプルディ)	18:00~19:30	講堂	有	0	2,500	月4回
	フリーテニス同好会	19:30~21:30	講堂	無	0	1,000 1,200(スポーツ保険)年間	月4回
土	城原空手	12:00~14:00	講堂	有	0	3,000 800(スポーツ保険)年間	月4回
	絵画教室	15:30~17:30	児童等集会室	有	1,000	2,000	月2回 第1・3
月	バレーボール(クイーンズA)	20:00~22:00	城原小学校 体育館	有	0	500 1,850(スポーツ保険)年間	月4回
火/土	城原バドミントンクラブ	火 20:00~22:00 土 16:30~18:30	城原小学校 体育館	無	0	1,000 1,850(スポーツ保険)年間	月8回
水 金	ソフトバレー	水 19:30~21:30 金 20:00~22:00	城原小学校 体育館	無	0	0 1,850(スポーツ保険)年間	(水)月4~5回 (金)月4~5回
土	まるスポーツクラブ	10:15~11:50	城原小学校 体育館	無	0		月2回 第2・4
土	バドミントン(ラブ・キッズ)	19:30~21:30	城原小学校 体育館	無	0	500 1,850(スポーツ保険)年間	月4~5回
月/水 土/日 祝	城少レッドスターズ	月・水 17:00~19:00 土・日 祝 8:30~19:00	城原小学校 校庭	有	3,000	3,000 800(スポーツ保険)年間	月17回