

〒813-0044
福岡市東区千早6丁目2番21-101
TEL: 092-661-3240
FAX: 092-661-3246
公民館の情報は

千早公民館 で検索!

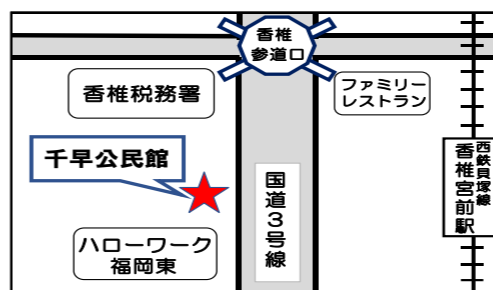

しあわせとうれしさ そして平和を
みんなの経験へ

公民館講座



第18回 にこにこ大学

日時: 3月7日(木) 10:00~ (千早公民館 講堂)
テーマ: 物価・戦争・地震・政権 ~辰年のこの先~
講師: 政治経済ジャーナリスト 中村 良三 氏

~サークル会員募集~

令和6年度(4月から)千早公民館で新しく活動するサークル会員を募集します。裏面のサークル一覧(予定)をご覧ください。見学はいつでもできます。お問合せは公民館にお電話どうぞ。

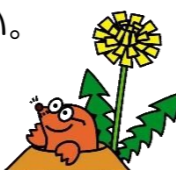

受付期間 3月1日(金)から

★ 3月29日(金)~4月5日(金)は、新年度準備のためサークルの活動ができません。

令和6年度サークル開講式
4月6日(土) 10:00~

㊦千早っ子ひろばのお知らせ㊦

3月9日(土) 10:00~13:00

参加費: 100円 場所: 千早公民館 講堂

3/7(木)までに公民館へ電話で参加申込みをお願いします。

《献血のお礼》

2月7日に千早駅で実施いたしました千早校区の献血には、81名の方に来て頂き、ありがとうございました。

皆様の善意が多くの方の命を救います。

◎校区内のご協力企業(五十音順・敬称略)

JR千早駅、遠賀信用金庫、筑邦銀行、千早小PTA、西日本シティ銀行、福岡輝栄会病院、トリニテ千早館、千早校区献血推進協力会



公民館に忘れ物、落とし物があります。

お心当たりのある方は3月末までにお申し出ください。なければ処分させていただきます。

《公民館運営懇話会》

令和5年度第3回運営懇話会を下記の日程で開催いたします。

日時 令和6年3月21日(木) 15:30

場所 千早公民館 学習室

議題 ・令和5年度事業報告
・令和6年度活動サークルについて 他

《傍聴の申込み》

傍聴希望者は、会議開始の15分前までに来館し、職員の指示に従ってください。

東市民プールからのお知らせ

教室名	実施期間・時間	募集期間	参加料
春の小学生水泳教室① 水慣れてない小学生	4/14~6/23(10回) 9:30~11:00	3/2 ~ 3/17	8,500円 定員25名
春の小学生水泳教室② 水慣れているクロールが 苦手な小学生	4/14~6/23(10回) 11:00~12:30	3/2 ~ 3/17	8,500円 定員25名

※詳しくは、東市民プール管理事務所までお問い合わせください。
お問合せ先 (092) 662-6111

3月は「自殺対策強化月間」~知らせてほしい、心のSOS~

自殺対策強化月間に合わせて、自殺対策について理解と関心を持っていただけるよう、関係団体と連携し、相談事業や普及啓発に取り組みます。

○ 専門相談電話 **092-737-1275** (平日午前10時~午後4時)

精神保健福祉センターでは、自殺に関する相談に応じています。自殺対策強化月間に合わせ、3月9日(土)、10日(日)も電話相談をお受けします。

○ 博多ポートタワーを「ピンク」にライトアップします。

ライトアップカラーは愛情、幸福、思いやりを表す「ピンク」。各種啓発物やホームページ等においても「ピンク」を使用しています。

ライトアップ期間: 3月1日(金)~3月8日(金)と 3月24日(日)~3月31日(日)

上記以外にも相談会や啓発事業を実施します。

詳しくはセンターホームページをご覧ください。



主催)福岡市精神保健福祉センター



国税電子申告・納税システム (e-Tax) をご利用ください。

申告・納税は、自宅からネットが便利!



詳しくは e-Tax
ホームページへ
<https://www.e-tax.nta.go.jp/>



←e-Tax ホームページ
はこちらから

ご卒業おめでとうございます

香椎第1中学校 3月7日(木)
千早小学校 3月14日(木)
小・中 修了式 3月22日(金)



ノルディックウォーク教室 シリーズ⑫

今がチャンス!ノルディックウォークで
春の健康づくり始めましょう!

~桜満開!?桜を堪能しながら気持ちよく、楽しく歩きましょう!~

日時: 3月25日(月) 13:30~14:30
集合: 千早公民館前(雨天時は講堂) 定員: 20名
対象: 40分程度歩ける体力のある方
講師: 香椎原病院体力向上センター
健康運動指導士 津留 史絵 氏

《ほっこり千早カフェ》

3月12日(火) 13:00~【お茶代100円】
お茶を飲みながら、自由な時間をすごしませんか!?
みなさんのお越しをお待ちしています!

紙リサイクルステーション回収

(千早小学校内、正門横)
3月3日(日)、3月17日(日) 9:00~13:00

3月校区内行事

- * 4日(月) 10:00 なかのよか街シニアの集い
- * 9日(土) 10:00 千早っ子ひろば
- * 11日(月) 10:00 子育てサロン「エンジェルルームちはや」
- * 13日(水) 10:00 自治協議会役員会
- * 13日(水) 14:00 「みゆきフレンド」定例会
- * 14日(木) 19:30 体育振興会定例会
- * 15日(金) 13:30 第9地区民児協定例会
- * 15日(金) 15:30 社会福祉協議会定例会
- * 21日(木) 19:00 自治協議会運営委員会
- * 25日(月) 10:00 子育てサロン「エンジェルルームちはや」
- * 27日(水) 13:30 ふれあいサロン「みゆきフレンド」

3月31日(日)は臨時休館いたします。

この日に利用を希望される場合は、3/21(木) 17:00
までにご連絡をお願いします。

裏面にサークル一覧表を載せています!



サークル始めてみませんか!?

見学お待ちしております

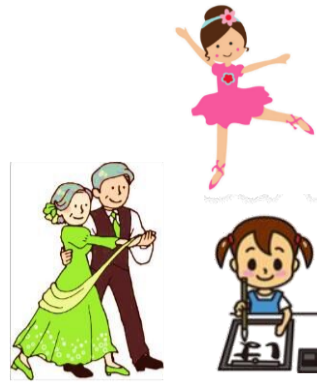

令和6年度 千早公民館グループ・サークル一覧

場所	曜	分類	サークル名・流派	時間	週	会費/月	備考
千早公民館	月	ウクレレ	リリック	10:00~12:00	1, 2, 3	2,000	諸経費1,000円(年)
		俳句	朝菜会	13:00~15:00	2	1,000	
	火	日舞	藤間流 錦鈴会	10:30~12:30	1, 2, 3	2,000	
		フラダンス	レファ千早	13:00~15:00	1, 3, 4	2,000	諸経費500円(月)
		着物リフォーム	手縫い(着物リメイク)	14:00~16:00	2, 4	2,000	諸経費300円(月)
		子どもバレエ	千早子どもバレエ	16:40~18:40	1, 2, 3	2,000	
		子ども習字	書道研究温知会	16:30~18:30	1, 2, 3	3,000	教材費550円(月)
		育児サークル	マンマ	10:30~12:00	毎週	500	スポーツ保険800円
	水	童謡唱歌		10:30~12:00	1, 2, 4	2,000	諸経費1,000円(年)
		☆かな書道		10:00~12:00	1, 2, 3	2,500	諸経費300円(月)
		子ども英会話	アン先生と英語であそぼ!	16:00~16:50 17:00~17:50	毎週	未就学児 2,000 小学生 3,000	教材費年間 園児500円 小学生3,500円
		☆太極拳	全日本太極拳協会本部 福岡支部 公認指導員	13:00~14:30	1, 2, 3	2,000	
	木	絵手紙	めらんじえ	13:30~15:30	2, 4	1,500	諸経費300円(月)
		ヨガ	リラックスヨガ	15:00~17:30	毎週	3,000	2部制
茶道		裏千家	9:30~13:00	1, 2, 3	2,500	2部制 諸経費500円(月)	
金	社交ダンス		10:30~12:00	毎週	2,500	諸経費2,000円(年)	
	自彊術		13:00~15:00	毎週	2,000	諸経費300円(月)	
	パッチワーク	アリスの丘	13:00~15:00	2, 4	2,000		
	少年剣道	名千城少年剣道	19:00~21:00	毎週	2,000	スポーツ保険800円	
千早小学校	火	子ども空手	勇心館 千早空手道クラブ①	17:30~19:00	毎週	2,000	スポーツ保険800円
	火	子ども空手	勇心館 千早空手道クラブ②	19:00~20:50	毎週	2,000	スポーツ保険800円
	水土	バレーボール	千早バレーボール	19:30~21:30	毎週	(年間) 3,000	
	金	子ども新体操	ERIKO 新体操クラブ	16:50~19:50	毎週	3,000	スポーツ保険800円
	金	バトン	ジュニアリズム バトンフレンズ	20:00~21:30	毎週	3,000	
	土日	少年サッカー	千早サッカークラブ	8:00~12:00	毎週	高 3,000 低 2,000	諸経費3,800円 (スポーツ保険含む)
	土日	ドッジボール	千早っ子クラブ	±13:00~15:00 日 4~9月 9:00~11:00 日 10~3月 13:00~15:00	毎週	2,000	スポーツ保険800円
	日	バドミントン	千早バドミントンクラブ	4~9月 11:00~15:00 10~3月 9:00~13:00	毎週	700	

☆ は、定員に達していて、新規募集を中止しています

※ 原則として5週目と日曜・祝日はお休みです。見学・入会はいつでもできます。

※ 入会申し込みは公民館窓口で受け付けます。(福岡市千早公民館 TEL661-3240)

