

## ■ し尿収集について

(1) し尿収集とは・・・市民からの申込により下水に接続していない便槽のし尿をバキューム車で個別収集すること。

(2) 汲み取り種別・・・「定期収集」「臨時汲取」

定期収集	概要	市民からの当初申込により毎月収集作業を行う。収集日の指定は不可
	申込方法	【窓口：区役所】新規申込他各種変更，解約に至るまで区役所が受付。
	支払方法	納付書による銀行窓口支払（納付制）もしくは口座振替（口座制）
臨時汲取	概要	市民（業者）からの申込により収集を行う。収集日は指定可。
	申込方法	【窓口：財団業務課】財団に電話・FAX・電子メールでの申込。収集希望日の3営業日前までに申込。
	支払方法	納付書による銀行窓口支払（納付制）のみ

(3) 定期収集申込みの流れ

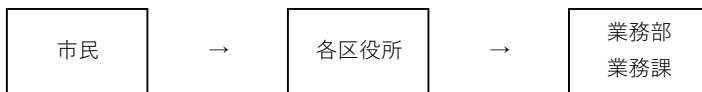

- ・定期収集の申込窓口は、各区役所生活環境課（西部出張所は市民相談係）となる
- ・申込みを受けた各区役所より、環境局を経由し、財団に収集・料金徴収の指示がある

(4) 料金体制・・・「人頭制」「従量制」

一般家庭	人頭制	人頭制（一般）	普通便槽・無臭便槽の家庭 人頭制単価（1人：300円）×人数			
			割増料金	1人 加算回数×300円 2人以上 加算回数×450円		
		人頭制（簡易水洗）	簡易水洗の家庭 人頭制単価（1人：750円）×人数			
			割増料金	1人 加算回数×750円 2人以上 加算回数×1,125円		
		事業所	従量制	従量制（定額）	毎月の収集量が決まっている事業所（定額）	
				従量制未報告分	従量制単価×汲取量 18ℓ毎に150円	

※割増料金・・・人頭制で月2回以上の汲取りがある際は、加算額がかかる。

(5) 年度期・作業月・徴収月

年度	年度期	作業月		請求日（納付制）	徴収月
R6年度	5年6期	R6年	2月・3月	4月10日	4月・5月
	6年1期	R6年	4月・5月	6月10日	6月・7月
	6年2期	R6年	6月・7月	8月13日	8月・9月
	6年3期	R6年	8月・9月	10月10日	10月・11月
	6年4期	R6年	10月・11月	12月10日	12月・1月
	6年5期	R6年/R7年	12月・1月	2月10日	2月・3月

①年度期：1年を6期に分ける

②請求日：納付制の請求日は、偶数月10日（土休日にあたる際は、直後の平日）

口座制の引落日は、偶数月の月末（土休日にあたる際は、直後の平日）

③徴収月：前2か月に作業した分を、2か月かけて徴収する

※徴収月以前に収納したものは「前納」となる

例）R6年1期分をR6年4月中に収納した時（本来の徴収月は、6月・7月の為）

## (6) 期別台帳（期別手数料明細書）の説明

### ①区番号

1 中央区	2 博多区	3 東区	5 南区	6 城南区	7 早良区	8 西区	8 西区（西部）
-------	-------	------	------	-------	-------	------	----------

②清掃コード：例）2-02280-0010-00 （区-町コード-戸番-共同コード）

町コード	「千代1丁目」＝「92201」のように町内毎にコードが割り振られている
戸番	同一町内で住所番号の若い順から1件ごとに番号が割り振られている 例）年度途中で解約の人がいたら、新年度になる際にそのあとの人たちの番号が繰り上がる （！注意！）平成30年度からは戸番が固定化された。
共同コード	作業対象となる便槽を単独で使用しているか、共同で使用しているかによって番号が決まる

### ③家庭区分

1	一般家庭（住民票の情報と連動）
2	事業所
3	その他（一般家庭であるが、住民票上と実際の人数が異なる場合等）

### ④徴収区分

1	集金制	※平成21年3月迄で廃止
2	納付制	
3	口座制	

### ⑤便槽種別

普通便槽	便器から伸びた筒状の管の真下に便槽があるもの。水は流れない。☆『仮設トイレ』は普通便槽扱い
無臭便槽	便器から伸びた筒状の管が途中でU字になり便槽からの臭気を軽減させる造りのもの
簡易水洗	少量の水でし尿を流す造りのもの。便器と筒の境界にパッキン付の弁があることが多い
特殊便槽	様々なケースがある為、市（区）と協議して決定。多数をしめるのは、便器が水洗トイレ用で便槽が大きなもの。

### ⑥汲取間隔

1	30日	月1回汲取り	※2：20日は現在使用不可
3	15日	月2回汲取り	
4	10日	月3回汲取り	
5	7日	月4回汲取り	

### ⑦減額コード・・・現在、使用なし

1	非該当	※生活保護受給世帯で、減免申請をしたもの。
2	該当	

### ⑧世帯番号・・・住民票上の世帯番号

「し尿くみとり申込み」から「し尿処理手数料徴収」まで

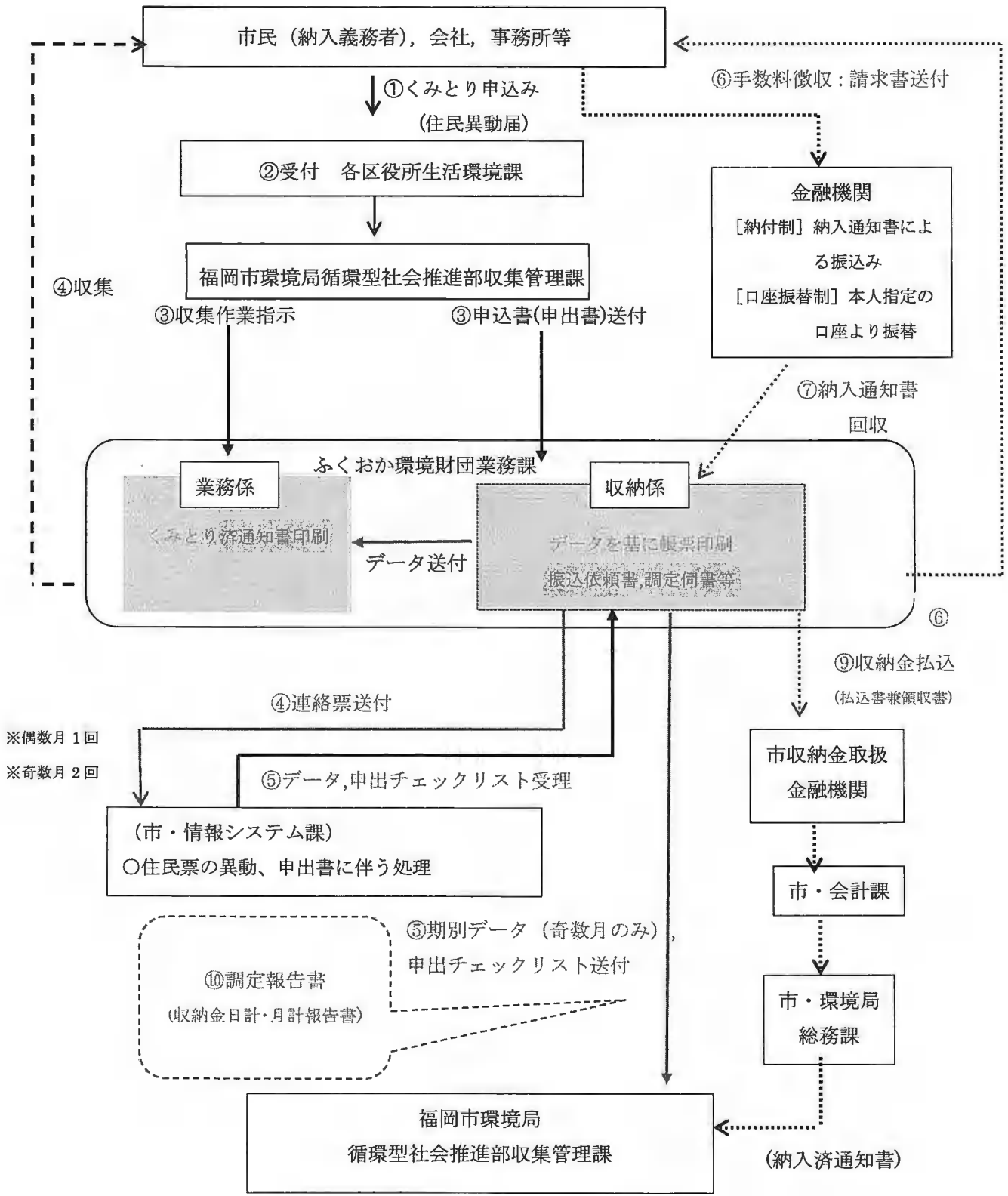

市民（納入義務者），会社，事務所等

①くみとり申込み  
(住民異動届)

②受付 各区役所生活環境課

福岡市環境局循環型社会推進部収集管理課

④収集

③収集作業指示

③申込書(申出書)送付

⑥手数料徴収：請求書送付

金融機関

[納付制] 納入通知書による振込み  
[口座振替制] 本人指定の口座より振替

⑦納入通知書  
回収

業務係

ふくおか環境財団業務課

収納係

くみとり済通知書印刷

データ送付

データを基に帳票印刷  
振込依頼書, 調定伺書等

⑥

⑨収納金払込  
(払込書兼領収書)

④連絡票送付

※偶数月 1回  
※奇数月 2回

⑤データ, 申出チェックリスト受理

(市・情報システム課)  
○住民票の異動、申出書に伴う処理

市収納金取扱  
金融機関

市・会計課

市・環境局  
総務課

⑩調定報告書  
(収納金日計・月計報告書)

⑤期別データ (奇数月のみ),  
申出チェックリスト送付

福岡市環境局  
循環型社会推進部収集管理課

(納入済通知書)

【現状業務の流れ①】 住民情報管理 (申込～電子計算機処理～受付データ取込)

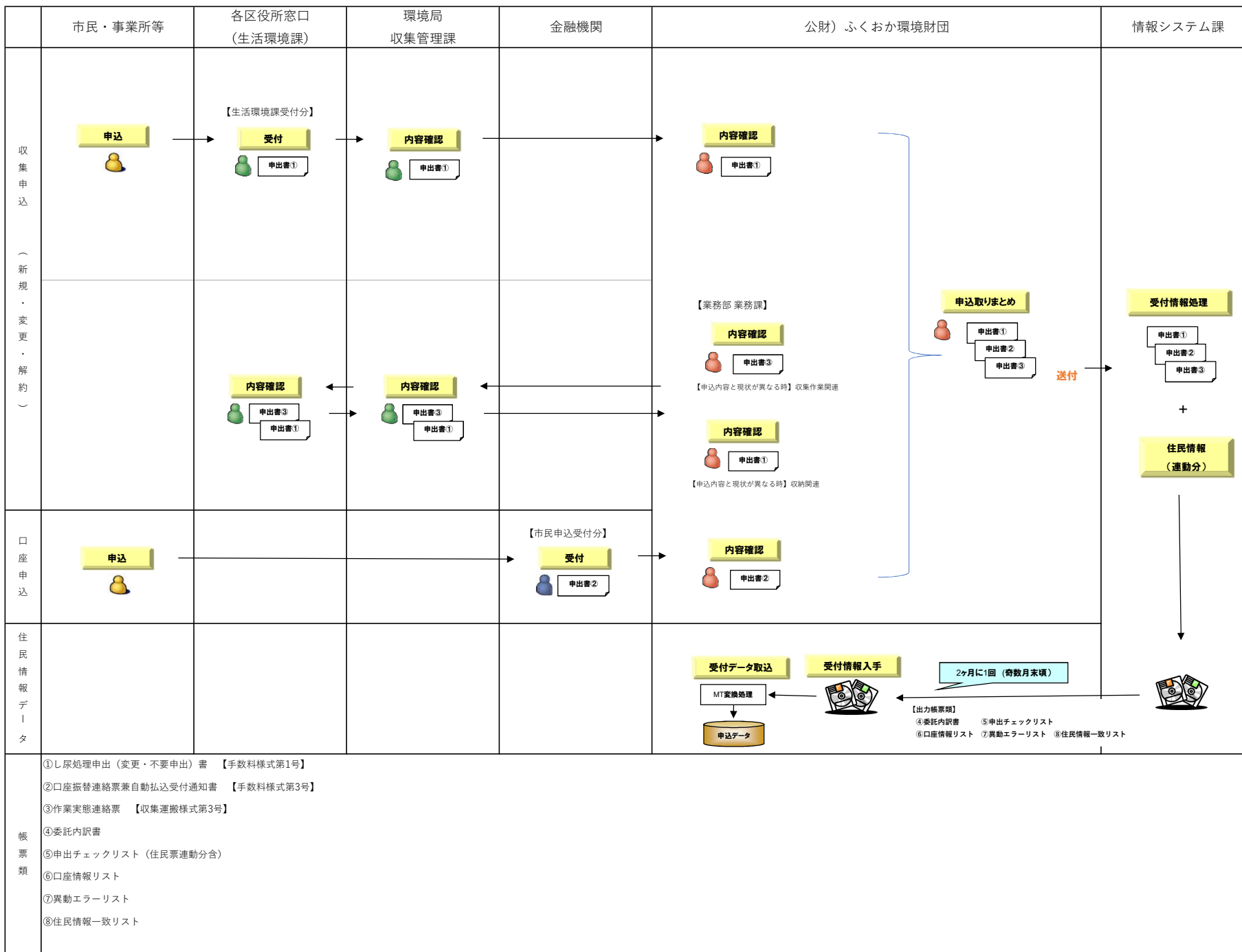

【現状業務の流れ②】

作業伝票発行 し尿くみとり（臨時）済通知書・し尿くみとり（計量）済通知書発行

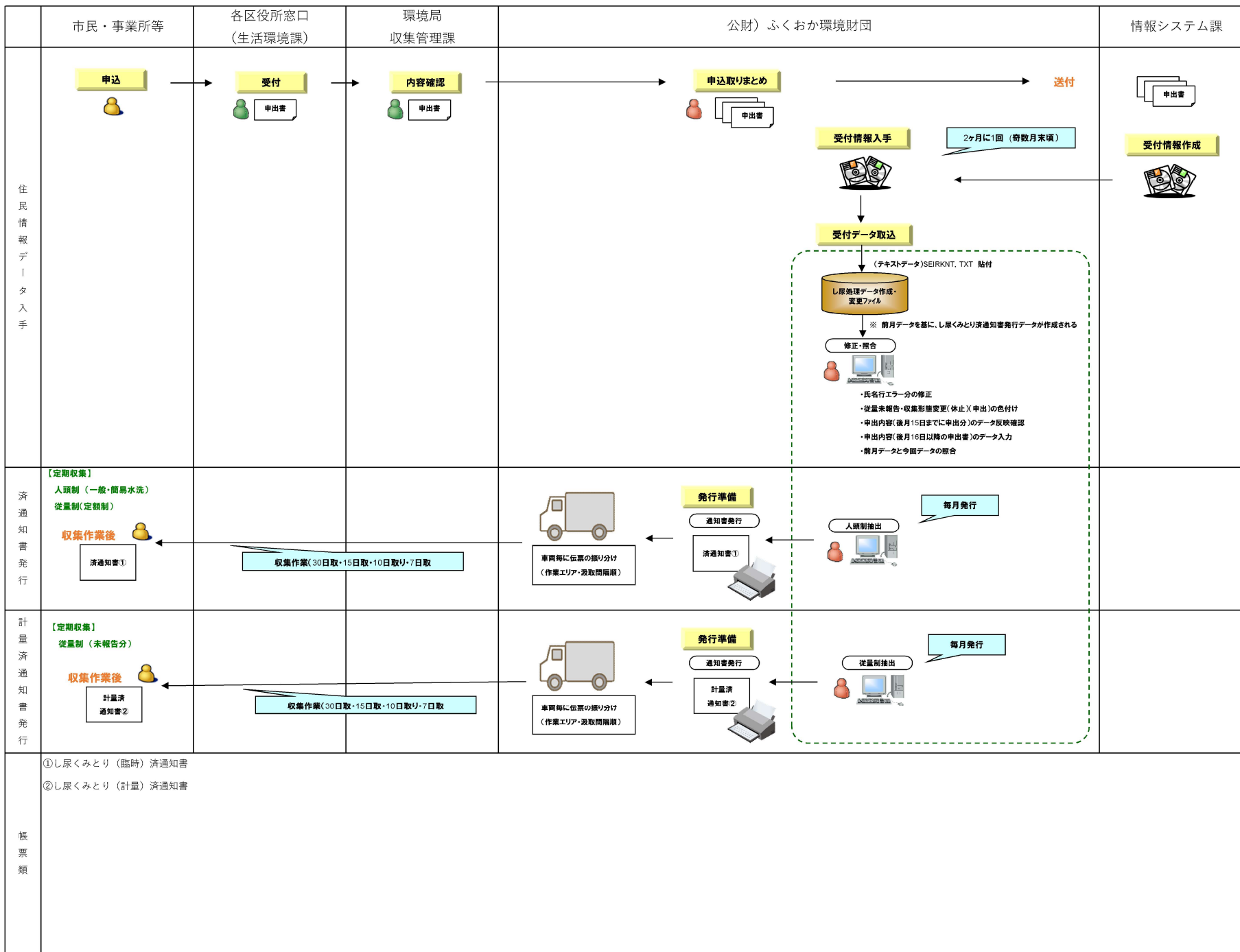

【現状業務の流れ③】

臨時汲取データ受取・照合・料金調定・データ修正～データ取込～納入通知書発送

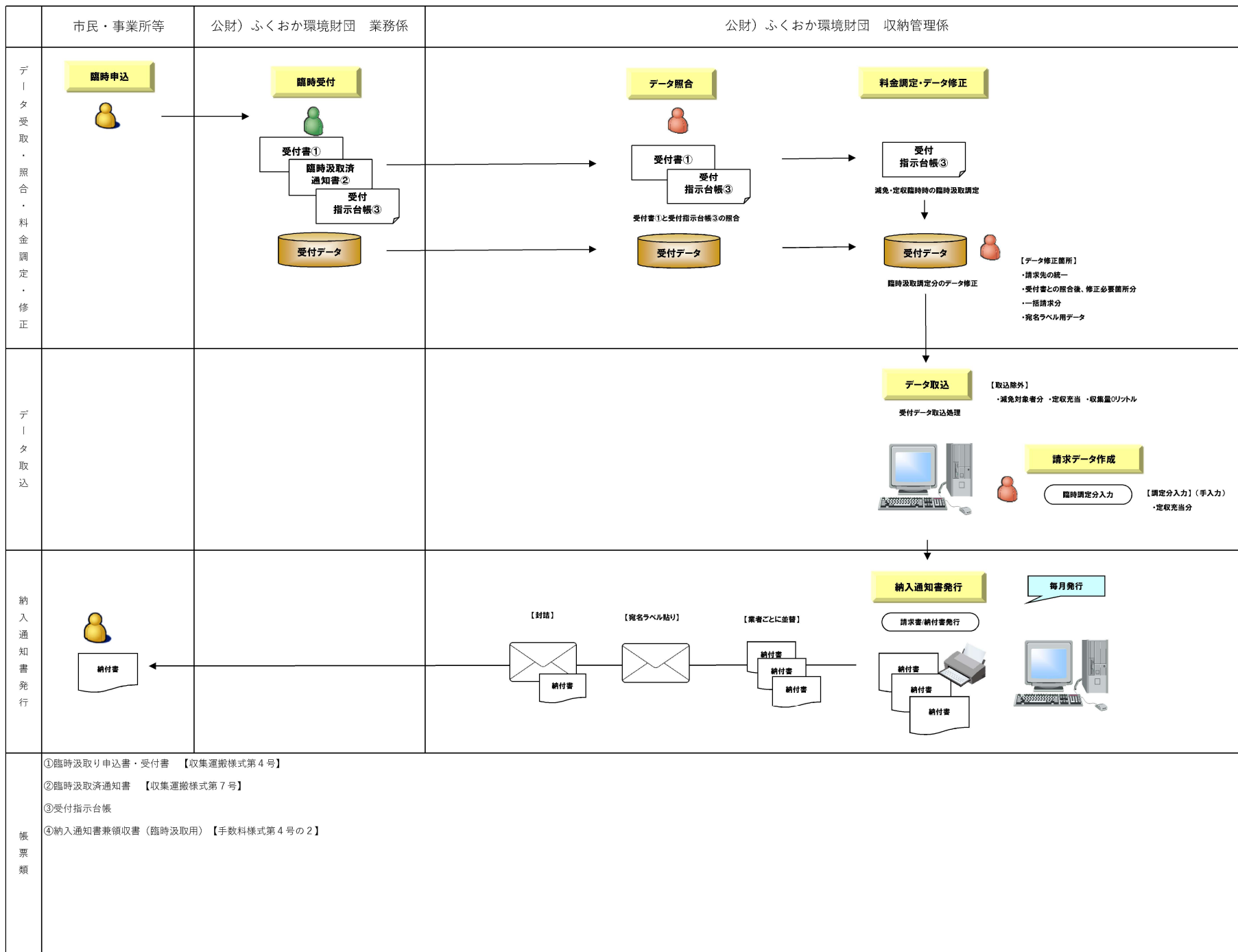

【現状業務の流れ④】

受付データ取込～従量制データ・調定更正データ・作業日データ取込～納付書発行

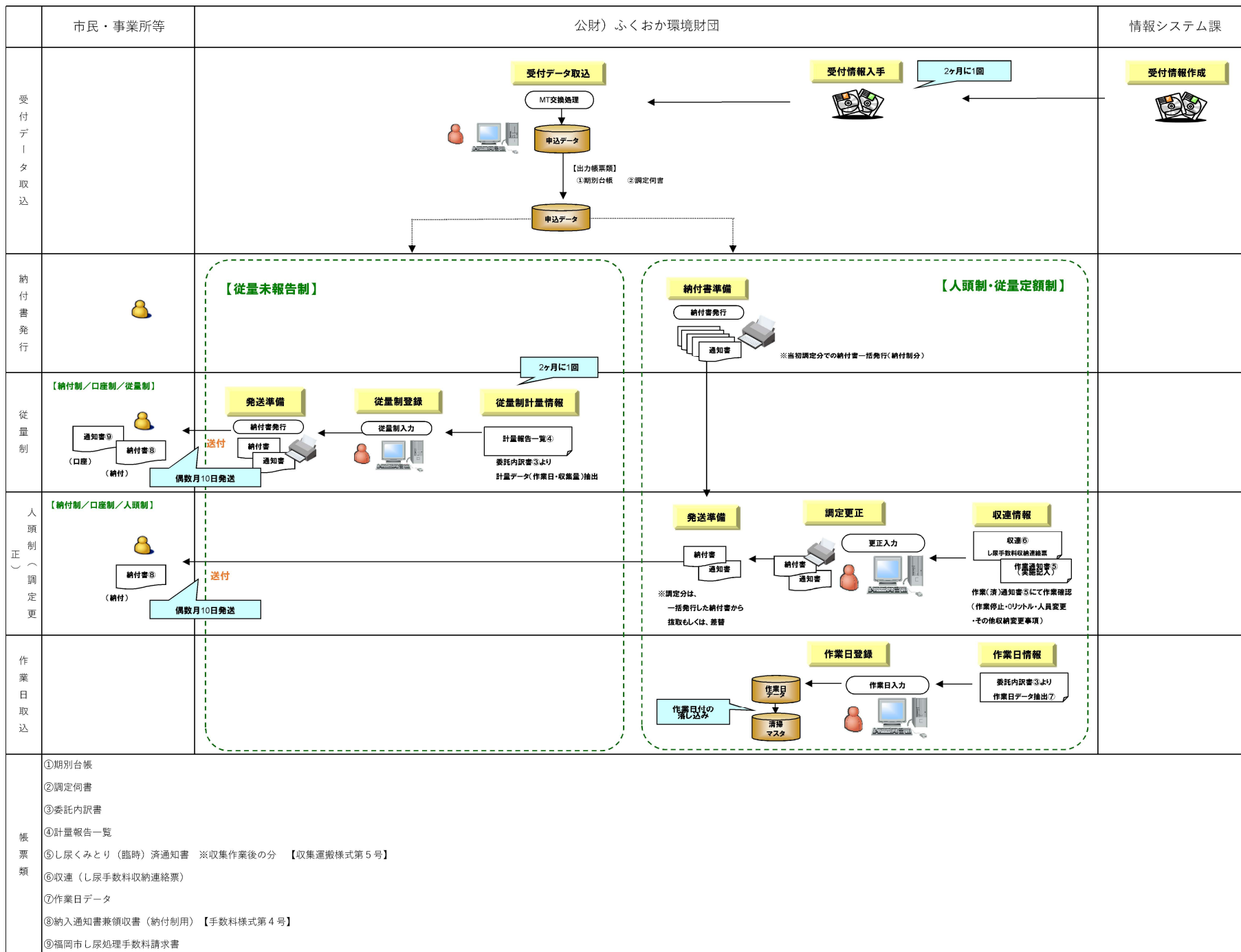

【現状業務の流れ⑤】

入金（払込・口座引落）～回収（不能通知）

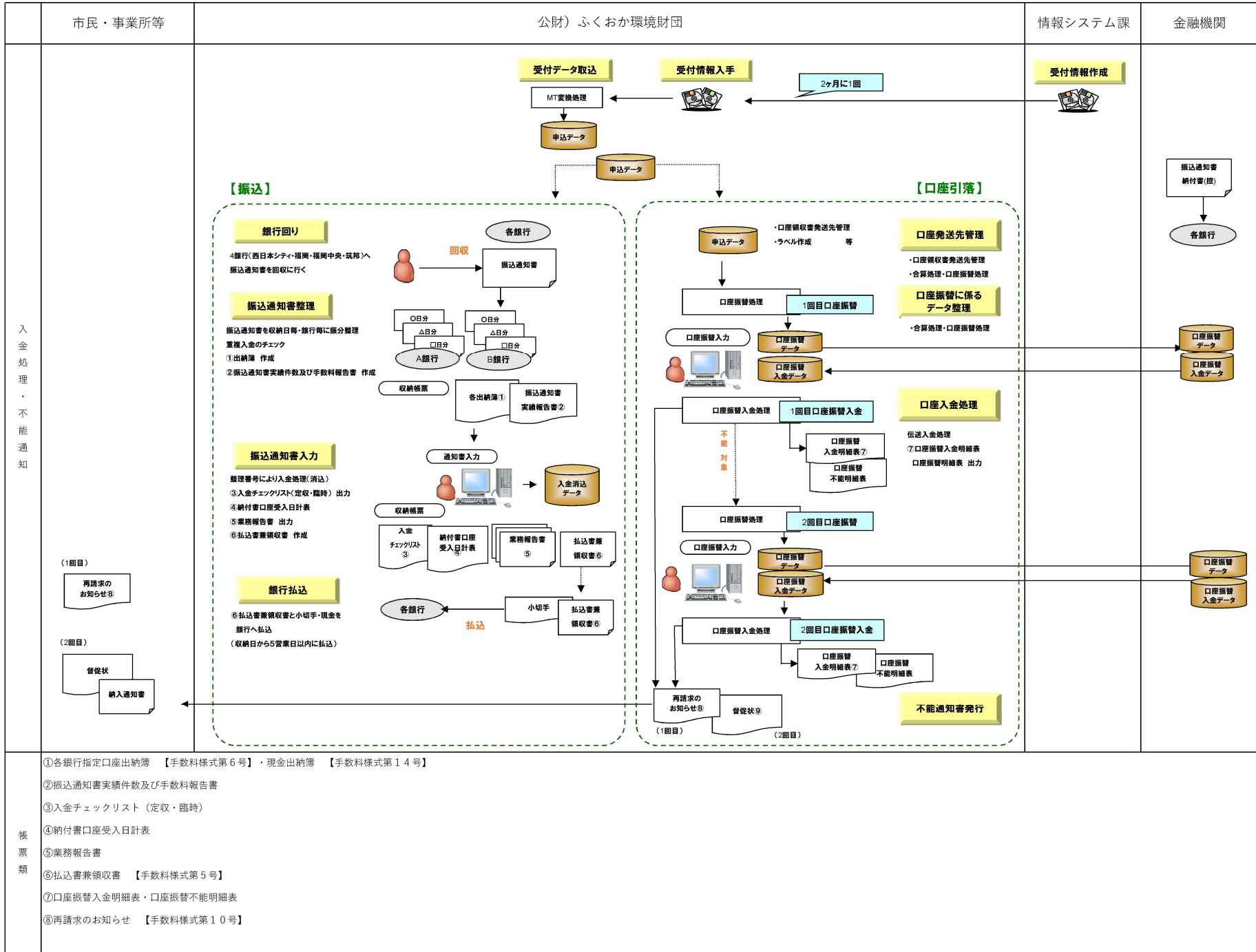



【現状業務の流れ⑥】

～領収書・納付書再発行・督促状データ抽出・催告書発行～

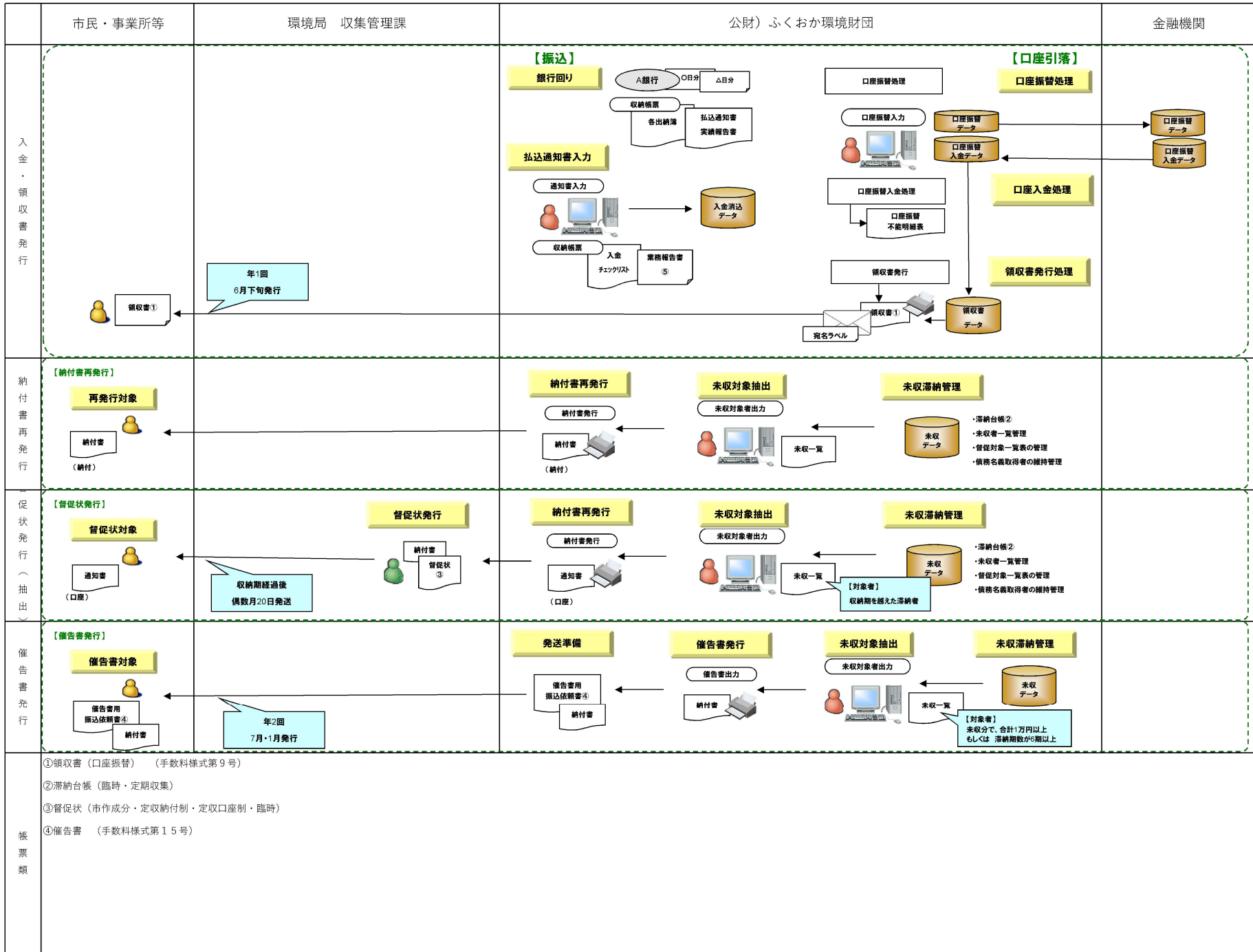

【現状業務の流れ⑦】

臨時受付～伝票発行～収集作業～作業実績管理～収納管理課へのデータ受渡

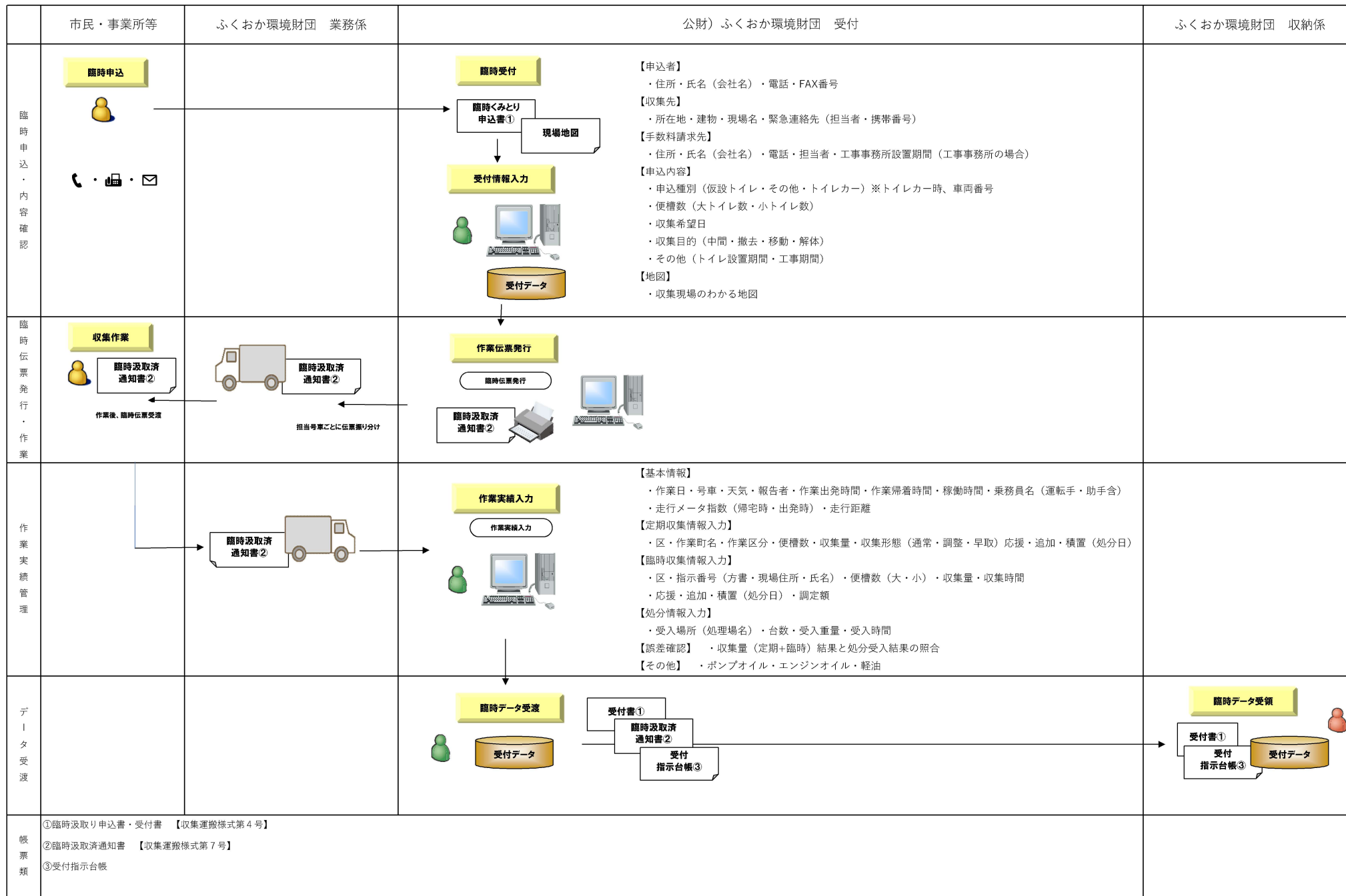

現状業務の流れ①  
(帳票資料①-1)

## し尿処理申出(変更・不要申出)書

次のとおりし尿処理の申出をします。  
(宛先) 福岡市長

① 申出年月日	年	月	日
② 入居(異動)年月日	年	月	日

③住所	福岡市 区 丁目 番(番地) 号				カ ナ	④氏名		姓	名					
	方 電話( - - )													
⑤家庭区分		⑥便槽種別ごとの便槽数			⑦使用区分	⑩異動コード								
1. 一般家庭		普通便槽	無臭便槽	簡易水洗	特殊便槽	1. 単独	11	12	13	14	15	16	17	最終 作業日 月 日
2. 事業所						2. 共同	家屋の 取壊し	区外へ 転居	区内へ 転居	自己処 理へ 切替	浄化槽 へ切替	水洗化 へ切替	その他	
3. その他		か所	か所	か所	か所		21	22	23	24	25	26	27	作業 開始月 月
⑧使用世帯数		⑨常住人口	⑩従業人員		⑪受付課		家屋の 新築	区外 から 転入	区内 から 転居	自己処 理から 切替	浄化槽 から 切替	水洗化 から 切替	その他	
⑫徴収方法		⑬料金区分		⑭汲取間隔	⑮減額コード		31	32	33	34	35	01	変更 適用月 月	
2. 納付制		1. 人頭制(一般)		1. 30日	1. 非該当 2. 該当	新規	新規年 月日の 変更	解約年 月日の 変更	家庭 区分の 変更	料金 区分の 変更	便槽 種別の 変更	住居 表示 変更		その他 削除
3. 口座振替制		2. 人頭制(簡易水洗)		3. 15日			変更							
		3. 従量制		4. 10日										
		4. 従量制未報告分		5. 7日										
⑯備考														

※太枠の欄を記入してください。

### 申出連絡票

◎次の欄は記入しないでください。

カ ド ノ 区	清掃コード				異動年月日	異動 コード	家庭 区分	便槽数				使用 区分	
	町	戸番	共同					普通	無臭	簡易	特殊		
1	2	3	8	12	14		22	23	25	27	29	22	
使用世帯数		常住人口	従業人員	設置年	徴収 方法	料金 区分	業者 コード	汲取 間隔	減額 コード	汲取量(ℓ)		世帯番号	
32	35	38		42	44	45	46	48	49	50		56	63
公称町コード		町世話区コード		地番									
64		69		74			78		82		85		
方書													
86													
氏名(カタカナ)													
108													
氏名(漢字)													
126													
										電話番号			
										局番		番号	
										161	162	165	169

口座振替連絡票兼  
自動払込受付通知書

年 月 日

(お客さま↓指定金融機関↓財団)

依頼内容	1. 新規	下記の収納団体から請求された金額を下記預金口座から預金口座振替によって支払うこととしたいので、預金口座振替規定を確約のうえ依頼します。
	2. 変更	先に提出しておりました預金口座振替依頼書のうち○でかこんだ項目について変更したいのでお届けします。 【変更項目】預金種目・口座番号・預金者名(左記以外の変更はいたしません。) (ゆうちょ銀行を除く)
	3. 解約	下記し尿処理手数料については、下記預金口座から口座振替によって支払うこととしましたが、これを解約したいのでお届けします。

収納団体名	財団法人 ふくおか環境財団
-------	---------------

	1	5	10	15	20
フリガナ					
預金者名					
住所	(〒 - )				
	( Tel. - - )				

金融機関	銀行・農協	
	支店・支所	
金融機関・店コード	21	27
	預金種目 28 1. 普通 2. 当座	
口座番号(右づめで記入)	29	35
ゆうちょ銀行	通帳記号	21 の 27
		1 0
ゆうちょ銀行	通帳番号(右づめで記入)	29 35
		28 0

振替日 払込日	財団の指定する月の月末(金融機関休業日の場合は)	現状業務の流れ① (帳票資料①-1)
------------	--------------------------	-----------------------

該当しない金融機関に斜線引きすること。

ゆうちょ銀行 使用以外 の欄	(口座番号確認印)

【し尿処理申込状況……本欄は「し尿くみとり済通知書」より転記】

	36	40	45	50	55
フリガナ					
契約者名					
住所	(〒 [ ] - [ ] )				
	( Tel. - - )				
清掃コード(整理番号)					
区	町	戸番	共同		
56	57	62	66	67	

ゆうちょ銀行	種目コード		契約種別コード
	(新規)	(廃止)	
	1 6 6	1 7 6	3 0
払込先口座番号	01740-6-136132		
払込先加入者名	公益財団法人ふくおか環境財団		
払込開始年月	年 月から		
取扱店日附印	[指定金融機関]		
	福岡銀行 西日本シティ銀行 福岡中央銀行 筑邦銀行 福岡市農協 福岡市東部農協 ゆうちょ銀行		





【区分】 【清掃コード】 【氏名】 【住所】 【注意メッセージ】

(連絡票)

7-97525-0010-00 [氏名] ██████████ 西人部5丁目 ██████████

【異動年月日】 【異動コード】 【家庭区分】 【母 親 簡 持】 【使用区分】 【使用世帯数】 【常住人口】 【従業人員】 【設営年】 【徴収方法】 【料金区分】 【徴収間隔】 【徴収コード】 【徴収量】

令和 3年 4月 26日 35 3 0 0 1 0 1 1 1 \* 1 0 52 3 2 1 1 0 ✓

【世帯番号】 【公称町コード】 【番 号 続き】 【方 向】 【電話番号】 【氏名】

00000000 97525 ██████████ ██████████ \* ██████████ \*

(西人部5丁目)

(連絡分)

7-97537-0010-00 [氏名] ██████████ 電留5丁目 ██████████

【異動年月日】 【異動コード】 【家庭区分】 【母 親 簡 持】 【使用区分】 【使用世帯数】 【常住人口】 【従業人員】 【設営年】 【徴収方法】 【料金区分】 【徴収間隔】 【徴収コード】 【徴収量】

令和 3年 5月 1日 35 1 0 0 1 0 1 1 1 \* 3 0 52 3 2 1 1 0 ✓

【世帯番号】 【公称町コード】 【番 号 続き】 【方 向】 【電話番号】 【氏名】

15395235 97537 ██████████ ██████████ ██████████

(電留5丁目)

現状業務の流れ①  
(帳票資料①-5)

母台コード

契約者名

上段: マスターの口座情報  
下段: 通帳票の口座情報

徴収区分  
変更区分

任意メッセージ

預金名

口座番号

預金種目

金融機関コード

2-93150-0011-00

0000000 0 0000000

2

■■■■■■■■■■

0177235 1 1231028

新規

8-06050-0180-00

0190728 1 0369116

3

■■■■■■■■■■

■■■■■■■■■■

0190270 2 0010416

変更



<SEI-122S>

【早良区】

\*\*\* 清掃マスターリスト \*\*\*

発行日 令和 3年 9月 21日

P-

【区分】 【品目コード】

【発動年月日】

【発動コード】

【普通区分】

【使用区分】

【従業員】

【部門】

【契約開始日】

【ユーザー・メッセージ】

品目番号 7-97587-0060-00 令和 3年 8月 16日 32

解約年月日 2021 年 12月 31日

【発動コード】

【発動区分】

【普通区分】

【使用区分】

【従業員】

【部門】

【契約開始日】

【ユーザー・メッセージ】

現状業務の流れ①  
(帳票資料①-7)

(SEI-127S) (中央区)

\*\*\* 住民情報一致 \*\*\*

処理済 令和3年10月7日 P- 1

【得意コード】  
1-91170-0040-00

【住所】  
神田区2丁目

【氏名】  
[REDACTED]

【申請番号】  
08608857

【他種別】  
【除】(除) (簡) (簡) (簡)

【居住人数】  
2

【従業人数】  
0

【収入方法】  
3 口内振込額

【調査区分】  
2 大規模(簡易水泳)

様式第5号

現状業務の流れ②  
(帳票資料②-1)

し尿くみとり済通知書

住所	番(地) 号				
方書					
氏名	様				
清掃コード	区	町	戸番	共同	使用区分
住居特別ごみ(400)	料金区分			徴収方法	
	( )人				
普通	無臭	簡水	特殊	くみとり 間隔	くみとり日 年 月 日
上記のとおりくみとり作業を終了しましたのでお知らせします。 申し込み内容と異なる点がありましたら、裏面記載の各区役所(西部出張所)までご連絡ください。					
取扱業者名 公益財団法人 ふくおか環境財団					
手数料の徴収についての問い合わせは…電話731-2703					

し尿処理手数料のお支払いは便利な口座振替で

一般家庭	1人1月につき (簡易水洗便所の場合)	300円 (750円)
	なお1月に2回以上くみとる場合、 2回目以降1便槽につき (簡易水洗便所の場合)	450円 (1,125円)
一般家庭 以外	ただし、便槽を使用するものが1人の 場合は、2回目以降1便槽に月1回につき (簡易水洗便所の場合)	300円 (750円)
	18リットルまでごとに	150円

口座振替についてのお問い合わせは、(公財)ふくおか環境財団へ  
☎ 731-2703

くみとりの申込、解約、変更及び作業に関する事は各区役所  
生活環境課(西部出張所は市民相談係)へ、

東 区 ☎ 645-1061	城南区 ☎ 833-4086
博多区 ☎ 419-1068	早良区 ☎ 833-4340
中央区 ☎ 718-1091	西区 ☎ 895-7050
南区 ☎ 559-5374	西部出張所 ☎ 806-9430

し尿くみとり (計量) 済通知書													
清掃コード	区	町				戸番			共同	くみとり間隔			
住所													
氏名		様											
作業日		年 月 日			収集量		18ℓ×		目盛				
										ℓ			
便槽種別 ごとの便槽数		普通			無臭			簡易水洗		特殊			

上記のとおりくみとり作業を終了しましたのでお知らせします。  
申し込み内容と異なる点がありましたら、裏面記載の各区役所生活環境課（西部出張所は市民相談係）までご連絡下さい。

取扱業者 公益財団法人 ふくおか環境財団

○くみとりの申込、解約、変更に関する事は各区役所  
生活環境課（西部出張所は市民相談係）へ

東 区 TEL 645-1061	城南区 TEL 833-4086
博多区 TEL 419-1068	早良区 TEL 833-4340
中央区 TEL 718-1091	西区 TEL 895-7050
南区 TEL 559-5374	西部出張所 TEL 806-9430

○し尿処理手数料（料金）及び作業についてのお問い合わせは、  
（公財）ふくおか環境財団へ

料金に関する事	TEL 731-2703
作業に関する事	TEL 752-7860

臨時くみとり申込書 ( 新規 ・ 継続 ) ※どちらかに○をつけてください

**確認事項** ※ 確認できましたら、□へチェック☑をご記入ください。

申込は、月曜日から金曜日の午前9時00分～午後5時00分までをお願いします。(土・日・祝日・12/29～1/3は休み)

収集は、申込連絡(電話、FAX、メール)を受理して、3営業日以内に行います。(申込当日の収集はできません。)

収集作業は、午前7時30分～午後3時00分迄の間に行います。時間指定不可。(木・日・祝日・12/29～1/3は休み)

収集先の家主様ご不在の場合でも、敷地内で収集作業を行います。ご了承ない場合は、受付できませんので、事前に家主様の了承を得てお申し込み下さい。

FAX受付は、メール受付後に記載内容の確認を行い、収集日を記載して返信いたします。  
 (返信がない場合は、本登録になっておりませんので、お手数ですが電話連絡をお願いします。)

受付時間外に受信した申込書は、翌営業日以降の受付となります。

		収集日	年 月 日 ( 曜日 )		
		申込日	年 月 日 ( 曜日 )		
<b>太枠内を記載してください</b>					
1. 申込者	住 所	〒 —			
	氏 名 (会社名)	(担当者)			
	電 話	※必ず記載してください	FAX E-mail	※どちらか必ず記載してください	
2. 収集先  ※申込者と同一の場合は 記入不要です	所在地	福岡市 区 ※仮設トイレの新規、設置場所変更の場合は必ず地図の添付をお願いします。			
	建物・現場名				
	緊急連絡先	担当者	携帯番号	— —	
3. 手数料請求先  ※申込者と同一の場合は 記入不要です	住 所	〒 —			
	氏 名 (会社名)				
	電 話		担当者		
	工事事務所 (仮設)設置期間	年 月頃まで	※請求先が工事事務所の場合のみ記入		
4. 申込内容  ※分かる範囲で記入 してください	申込種別	<input type="checkbox"/> 仮設トイレ <input type="checkbox"/> その他	トイレ設置期間 (工事期間) 年 月頃まで		
		<input type="checkbox"/> トイレカー	車両番号:		
	便槽数	(大) 槽	(小) 槽	レンタル番号:	
	収集希望日	※作業時間の指定はできません。木曜日の収集は不可(休業日)。 年 月 日 (前回収集日: 年 月 日)			
収集目的	<input type="checkbox"/> 中間(継続)	<input type="checkbox"/> 撤去 ( 月 日 ) (最終)	<input type="checkbox"/> 移動	<input type="checkbox"/> 解体	

ふくおか 環境財団 記入欄	指示番号		登録日	月 日	本 登 録 印
	清掃コード	—	—		
	担当者		担当車輛	号車	

し尿くみとり(臨時)済通知書

指 示 番 号
時 間 帯
添 付 書 類
ト イ レ 番 号
備 考
取 集 時 間

中	区	町	戸 番	共同
	コード			
込	住 所	福岡市 区		
	方 書			
密	氏 名	様		
	TEL			
	便槽致	便槽種別 及び理由		
	前回収集年月日	年 月 日	処 理 量	
	計画収集予定日	日 ~ 日		
処 理	指 示 番 号	処理年月日		
	-	年 月 日		
担 当 車 両	収 集 目 的			

上記のとおり臨時くみとり作業が完了しましたのでお知らせします。

取扱業者 公益財団法人 ふくおか環境財団

- 収集運搬についてのお問い合わせは…… ☎ 752-7860
- 手数料の徴収についてのお問い合わせは…… ☎ 731-2703

西区(西部)

令和 3年 9月分

期定	期締め	取扱部課	担当番	担当名
日付				
実施者				

### 臨時くみとり受付・指示台帳

期定	決り番	申込書番号	データ修正	期定	期定	期定	期定
日付							
実施者							

企業名：財団法人 ふくおか環境財団

合計 74 件 ¥ 116,850

指示番号	清掃コード	住所 (氏名)	(トイレNo.) 電話	集金先住所 (氏名)	種別	便槽数	指示日	新規 登録者	確認		手数料		
									くみとり 日	くみとり 量(ℓ)	確認者	前回 収集日	脚定額
374	807290	大字西浦地内		〒819-0202 大字西浦	不定期	1(0)	8/18		9/1	720		¥6,000	中間
375	807250	今津地内※		〒812-0053 稲崎4丁目	不定期	1(0)	8/31		9/15	36		¥300	撤去
376	807250	今津地内※		〒819-1842 糸島市	不定期	1(0)	8/31		9/15	108		¥900	撤去
377	807250	今津地内		〒819-0043 野方6丁目	不定期	3(0)	8/31		9/1	180		¥1,500	中間
378	807250	今津地内		〒819-0043 野方6丁目	不定期	3(0)	8/31		9/15	360		¥3,000	中間
379	80725009350000	今津 9/3 臨時汲取作業分		〒819-0185 今津	その他	1(0)	9/1		9/3	252	8/13	¥2,100	中間
380	8071130	大字田尻地内※ 様邸		〒812-0042 豊2丁目	仮設	1(0)	9/2		9/4	216		¥1,800	撤去
381	807290	大字西浦地内		〒810-0021 今泉2丁目	仮設	5(0)	9/2		9/11	540		¥4,500	中間
382	807250	今津地内※		〒812-0042 豊2丁目	仮設	1(0)	9/2		9/3	216		¥1,800	撤去
383	807230	大字元岡地内※ 様邸	(H23780)	〒811-3107 古賀市美明2丁目	仮設	1(0)	9/2		9/3	36		¥300	撤去

(便工) 改造、解体、浄化槽切替。(新規) 新築、転入等。(転出) 転居、転出。(仮設) 工事現場等の仮設便所。(水洗) 水洗便所への切替。(水入) 雨水等流水。(不定期) "新規" "仮設" 以外で不定期申込。  
 (簡水) 簡易水洗、特殊便槽の清掃。(その他) 普通、無臭便槽の清掃。(海水浴・相模) 海水浴場、相模御座

10件 ¥20,550.-

手帳番号の記入  
(指示番号の1)





決算日		決算月		決算日		決算月		決算日		決算月		決算日		決算月		決算日		決算月	
1	2	3	4	5	6	7	8	9	10	11	12	13	14	15	16	17	18	19	20
<div style="display: flex; justify-content: space-between;"> <div style="width: 48%; border: 1px solid black; padding: 5px;"> <p>【注意事項】</p> <p>1. 本表は、決算日、決算月、決算日を指定して印刷することができます。</p> <p>2. 印刷時に、印刷範囲を選択することができます。</p> <p>3. 印刷時に、印刷範囲を選択することができます。</p> <p>4. 印刷時に、印刷範囲を選択することができます。</p> </div> <div style="width: 48%; border: 1px solid black; padding: 5px;"> <p>【印刷範囲】</p> <p>1. 印刷範囲を選択することができます。</p> <p>2. 印刷範囲を選択することができます。</p> <p>3. 印刷範囲を選択することができます。</p> <p>4. 印刷範囲を選択することができます。</p> </div> </div>																			

し尿処理手数料調定伺書（当初調定）

03年3期	徴収方法	調定件数	08月				09月				当期分 料金合計
			人員	基本料金	割増料金	差引料金	人員	基本料金	割増料金	差引料金	
料金区分1・2 人頭制	徴収方法2 納付制	236	459	277,650	10,875	288,525	455	275,550	10,875	286,425	574,950
	徴収方法3 口座振替	710	1,412	848,400	42,750	891,150	1,408	845,400	41,625	887,025	1,778,175
	計	946	1,871	1,126,050	53,625	1,179,675	1,863	1,120,950	52,500	1,173,450	2,353,125
料金区分3 定額制	徴収方法2 納付制	37	23	107,400	0	107,400	23	107,400	0	107,400	214,800
	徴収方法3 口座振替	101	34	239,400	0	239,400	30	231,600	0	231,600	471,000
	計	138	57	346,800	0	346,800	53	339,000	0	339,000	685,800
合 計	納付制	273	482	385,050	10,875	395,925	478	382,950	10,875	393,825	789,750
	口座振替	811	1,446	1,087,800	42,750	1,130,550	1,438	1,077,000	41,625	1,118,625	2,249,175
	計	1,084	1,928	1,472,850	53,625	1,526,475	1,916	1,459,950	52,500	1,512,450	3,038,925



行番	行種	科目	金額	借方	貸方	摘要	期日	元金	利息	手数料	口座振替	備考
1	2	1000000000	0.00	0.00	0.00							
3	4	1000000000	0.00	0.00	0.00							
5	6	1000000000	0.00	0.00	0.00							
7	8	1000000000	0.00	0.00	0.00							
9	10	1000000000	0.00	0.00	0.00							
11	12	1000000000	0.00	0.00	0.00							
13	14	1000000000	0.00	0.00	0.00							
15	16	1000000000	0.00	0.00	0.00							
17	18	1000000000	0.00	0.00	0.00							
19	20	1000000000	0.00	0.00	0.00							
21	22	1000000000	0.00	0.00	0.00							
23	24	1000000000	0.00	0.00	0.00							
25	26	1000000000	0.00	0.00	0.00							
27	28	1000000000	0.00	0.00	0.00							
29	30	1000000000	0.00	0.00	0.00							
31	32	1000000000	0.00	0.00	0.00							
33	34	1000000000	0.00	0.00	0.00							
35	36	1000000000	0.00	0.00	0.00							
37	38	1000000000	0.00	0.00	0.00							
39	40	1000000000	0.00	0.00	0.00							
41	42	1000000000	0.00	0.00	0.00							
43	44	1000000000	0.00	0.00	0.00							
45	46	1000000000	0.00	0.00	0.00							
47	48	1000000000	0.00	0.00	0.00							
49	50	1000000000	0.00	0.00	0.00							
51	52	1000000000	0.00	0.00	0.00							
53	54	1000000000	0.00	0.00	0.00							
55	56	1000000000	0.00	0.00	0.00							
57	58	1000000000	0.00	0.00	0.00							
59	60	1000000000	0.00	0.00	0.00							
61	62	1000000000	0.00	0.00	0.00							
63	64	1000000000	0.00	0.00	0.00							
65	66	1000000000	0.00	0.00	0.00							
67	68	1000000000	0.00	0.00	0.00							
69	70	1000000000	0.00	0.00	0.00							
71	72	1000000000	0.00	0.00	0.00							
73	74	1000000000	0.00	0.00	0.00							
75	76	1000000000	0.00	0.00	0.00							
77	78	1000000000	0.00	0.00	0.00							
79	80	1000000000	0.00	0.00	0.00							
81	82	1000000000	0.00	0.00	0.00							
83	84	1000000000	0.00	0.00	0.00							
85	86	1000000000	0.00	0.00	0.00							
87	88	1000000000	0.00	0.00	0.00							
89	90	1000000000	0.00	0.00	0.00							
91	92	1000000000	0.00	0.00	0.00							
93	94	1000000000	0.00	0.00	0.00							
95	96	1000000000	0.00	0.00	0.00							
97	98	1000000000	0.00	0.00	0.00							
99	100	1000000000	0.00	0.00	0.00							
101	102	1000000000	0.00	0.00	0.00							
103	104	1000000000	0.00	0.00	0.00							
105	106	1000000000	0.00	0.00	0.00							
107	108	1000000000	0.00	0.00	0.00							
109	110	1000000000	0.00	0.00	0.00							
111	112	1000000000	0.00	0.00	0.00							
113	114	1000000000	0.00	0.00	0.00							
115	116	1000000000	0.00	0.00	0.00							
117	118	1000000000	0.00	0.00	0.00							
119	120	1000000000	0.00	0.00	0.00							
121	122	1000000000	0.00	0.00	0.00							
123	124	1000000000	0.00	0.00	0.00							
125	126	1000000000	0.00	0.00	0.00							
127	128	1000000000	0.00	0.00	0.00							
129	130	1000000000	0.00	0.00	0.00							
131	132	1000000000	0.00	0.00	0.00							
133	134	1000000000	0.00	0.00	0.00							
135	136	1000000000	0.00	0.00	0.00							
137	138	1000000000	0.00	0.00	0.00							
139	140	1000000000	0.00	0.00	0.00							
141	142	1000000000	0.00	0.00	0.00							
143	144	1000000000	0.00	0.00	0.00							
145	146	1000000000	0.00	0.00	0.00							
147	148	1000000000	0.00	0.00	0.00							
149	150	1000000000	0.00	0.00	0.00							
151	152	1000000000	0.00	0.00	0.00							
153	154	1000000000	0.00	0.00	0.00							
155	156	1000000000	0.00	0.00	0.00							
157	158	1000000000	0.00	0.00	0.00							
159	160	1000000000	0.00	0.00	0.00							
161	162	1000000000	0.00	0.00	0.00							
163	164	1000000000	0.00	0.00	0.00							
165	166	1000000000	0.00	0.00	0.00							
167	168	1000000000	0.00	0.00	0.00							
169	170	1000000000	0.00	0.00	0.00							
171	172	1000000000	0.00	0.00	0.00							
173	174	1000000000	0.00	0.00	0.00							
175	176	1000000000	0.00	0.00	0.00							
177	178	1000000000	0.00	0.00	0.00							
179	180	1000000000	0.00	0.00	0.00							
181	182	1000000000	0.00	0.00	0.00							
183	184	1000000000	0.00	0.00	0.00							
185	186	1000000000	0.00	0.00	0.00							
187	188	1000000000	0.00	0.00	0.00							
189	190	1000000000	0.00	0.00	0.00							
191	192	1000000000	0.00	0.00	0.00							
193	194	1000000000	0.00	0.00	0.00							
195	196	1000000000	0.00	0.00	0.00							
197	198	1000000000	0.00	0.00	0.00							
199	200	1000000000	0.00	0.00	0.00							

【注】  
1. 当社は、本資料に記載の事項のうち、重要な事項については、必ずしも  
2. 本資料に記載の事項のうち、重要な事項については、必ずしも  
3. 本資料に記載の事項のうち、重要な事項については、必ずしも  
4. 本資料に記載の事項のうち、重要な事項については、必ずしも  
5. 本資料に記載の事項のうち、重要な事項については、必ずしも  
6. 本資料に記載の事項のうち、重要な事項については、必ずしも  
7. 本資料に記載の事項のうち、重要な事項については、必ずしも  
8. 本資料に記載の事項のうち、重要な事項については、必ずしも  
9. 本資料に記載の事項のうち、重要な事項については、必ずしも  
10. 本資料に記載の事項のうち、重要な事項については、必ずしも  
11. 本資料に記載の事項のうち、重要な事項については、必ずしも  
12. 本資料に記載の事項のうち、重要な事項については、必ずしも  
13. 本資料に記載の事項のうち、重要な事項については、必ずしも  
14. 本資料に記載の事項のうち、重要な事項については、必ずしも  
15. 本資料に記載の事項のうち、重要な事項については、必ずしも  
16. 本資料に記載の事項のうち、重要な事項については、必ずしも  
17. 本資料に記載の事項のうち、重要な事項については、必ずしも  
18. 本資料に記載の事項のうち、重要な事項については、必ずしも  
19. 本資料に記載の事項のうち、重要な事項については、必ずしも  
20. 本資料に記載の事項のうち、重要な事項については、必ずしも

様式第5号

現状業務の流れ④  
(帳票資料④-5)

し尿くみとり済通知書

住所	番(地) 号				
与書					
氏名	様				
清掃コード	区	町	戸番	共同	使用区分
料金区分	料金区分			徴収方法	
	( )人				
普通	無臭	簡水	特殊	くみとり 間隔	くみとり日 年 月 日
上記のとおりくみとり作業を終了しましたのでお知らせします。 申し込み内容と異なる点がありましたら、裏面記載の各区役所(西部出張所)までご連絡ください。					
取扱業者名 公益財団法人 ふくおか環境財団					
手数料の徴収についての問い合わせは…電話731-2703					

し尿処理手数料のお支払いは便利な口座振替で

一般家庭	1人1月につき (簡易水洗便所の場合)	300円 (750円)
	なお1月に2回以上くみとる場合、 2回目以降1便槽につき (簡易水洗便所の場合)	450円 (1,125円)
	ただし、便槽を使用するものが1人の 場合は、2回目以降1便槽に月1回につき (簡易水洗便所の場合)	300円 (750円)
一般家庭 以外	18リットルまでごとに	150円

口座振替についてのお問い合わせは、(公財)ふくおか環境財団へ ☎ 731-2703

くみとりの申込、解約、変更及び作業に関することは各区役所生活環境課(西部出張所は市民相談係)へ

東 区 ☎ 645-1061	城南区 ☎ 833-4086
博多区 ☎ 419-1068	早良区 ☎ 833-4340
中央区 ☎ 718-1091	西区 ☎ 895-7050
南区 ☎ 559-5374	西部出張所 ☎ 806-9430



し尿処理手数料変更(更正)一覧表

備考  
1. 変更(増)  
2. 変更(減)  
3. 取消(減)  
4. 変更(減)

1. 作業なし  
2. 作業なし(申出)  
3. 作業停止(滞納)  
4. 変更(人員-増)  
5. 変更(役種増)  
6. 転出-転入  
7. 減額  
8. 淨比増  
9. 増額  
10. 住区集のみ  
11. 入収  
12. 負担不負  
13. 転出-転入  
14. その他

決 裁 日 : 令和 年 月 日

決 裁 課	課 長	係 長	係 員
-------	-----	-----	-----

下記のとおり調定額を変更してよろしいか。

No	漢揚コード	氏名	住所					科会区分	徴収区分	対象期	発生年月日	増減区分	事由	備考	前月			後月			合計金額	前月			後月			合計金額	増減額										
			区	町	番	号	枝								方	員	量	金額	員	量		金額	員	量	金額	員	量		金額	新規	変更	取消	変更						
			月	人員	量	金額	月								人員	量	金額	月	人員	量		金額	月	人員	量	金額	月		人員	量	金額								
1	2-92201-0020-00		博多	千代1丁目			1	人員制(普通)	3	口座制	3/3期	2021/10/1	3	取消(減)	2	作業停止(申出)	0	1	300	0	1	300	600	0	0	0	0	0	0	0	0	0	0	0	0	0			
2	2-92202-0040-00		博多	千代2丁目			1	人員制(普通)	3	口座制	3/3期	2021/10/1	3	取消(減)	1	作業なし	0	1	300	0	1	300	600	0	0	0	0	0	0	0	0	0	0	0	0	0	0		
3	2-92813-0020-00		博多	苅原1丁目			1	人員制(普通)	3	口座制	3/3期	2021/10/1	3	取消(減)	1	作業なし	0	1	300	0	1	300	600	0	0	0	0	0	0	0	0	0	0	0	0	0	0	0	
4	2-92820-0020-00		博多	苅原2丁目			1	人員制(普通)	2	納付制	3/3期	2021/10/1	3	取消(減)	1	作業なし	0	1	300	0	1	300	600	0	0	0	0	0	0	0	0	0	0	0	0	0	0	0	
5	2-93195-0010-00		博多	東月尾5丁目			2	人員制(普通)	3	口座制	3/3期	2021/10/1	3	取消(減)	1	作業なし	0	1	750	0	1	750	1,500	0	0	0	0	0	0	0	0	0	0	0	0	0	0	1,500	
6	2-93231-0010-00		博多	板付1丁目			3	従量制(定期)	3	口座制	3/3期	2021/10/1	3	取消(減)	1	作業なし	0	54	450	0	54	450	900	0	0	0	0	0	0	0	0	0	0	0	0	0	0	300	
7	3-04020-0060-00		東	大字志賀島			1	人員制(普通)	2	納付制	3/3期	2021/10/1	3	取消(減)	1	作業なし	0	1	300	0	1	300	600	0	0	0	0	0	0	0	0	0	0	0	0	0	0	0	
8	3-94271-0010-00		東	下原1丁目			2	人員制(普通)	2	納付制	3/3期	2021/10/1	3	取消(減)	1	作業なし	0	1	750	0	1	750	1,500	0	0	0	0	0	0	0	0	0	0	0	0	0	0	1,500	
9	3-94331-0020-00		東	名島1丁目			2	人員制(普通)	2	納付制	3/3期	2021/10/1	3	取消(減)	1	作業なし	0	1	750	0	1	750	1,500	0	0	0	0	0	0	0	0	0	0	0	0	0	1,500		
10	3-94331-0030-00		東	名島1丁目			1	人員制(普通)	2	納付制	3/3期	2021/10/1	3	取消(減)	2	作業停止(申出)	0	1	300	0	1	300	600	0	0	0	0	0	0	0	0	0	0	0	0	0	0	600	
11	3-94371-0020-00		東	土井1丁目			1	人員制(普通)	3	口座制	3/3期	2021/10/1	3	取消(減)	1	作業なし	0	3	900	0	3	900	1,800	0	0	0	0	0	0	0	0	0	0	0	0	0	1,800		
12	3-94391-0010-00		東	湯田1丁目			1	人員制(普通)	3	口座制	3/3期	2021/10/1	3	取消(減)	1	作業なし	0	1	300	0	1	300	600	0	0	0	0	0	0	0	0	0	0	0	0	0	0	600	
13	3-94394-0030-00		東	湯田4丁目			3	従量制(定期)	2	納付制	3/3期	2021/10/1	4	変更(減)	1	作業なし	15日迄	0	720	6,000	0	720	6,000	12,000	0	720	6,000	0	360	3,000	9,000	0	0	0	0	0	0	0	12,000
14	3-94425-0020-00		東	多の津4丁目			1	人員制(普通)	3	口座制	3/3期	2021/10/1	3	取消(減)	1	作業なし	0	1	300	0	1	300	600	0	0	0	0	0	0	0	0	0	0	0	0	0	0	600	
15	3-94884-0280-00		東	香椎駅東4丁目			1	人員制(普通)	3	口座制	3/3期	2021/10/1	3	取消(減)	1	変更なし	0	1	300	0	1	300	600	0	0	0	0	0	0	0	0	0	0	0	0	0	600		
16	5-65435-0010-00		南	糟屋5丁目			2	人員制(普通)	3	口座制	3/3期	2021/10/1	3	取消(減)	1	作業なし	0	1	750	0	1	750	1,500	0	0	0	0	0	0	0	0	0	0	0	0	0	1,500		
17	5-95437-0030-00		南	糟屋7丁目			2	人員制(普通)	3	口座制	3/3期	2021/10/1	3	取消(減)	2	作業停止(申出)	0	1	750	0	1	750	1,500	0	0	0	0	0	0	0	0	0	0	0	0	0	1,500		
18	5-98371-0030-00		南	向新町1丁目			1	人員制(普通)	3	口座制	3/3期	2021/10/1	4	変更(減)	1	作業なし	0	1	300	0	1	300	600	0	1	300	0	0	0	0	0	300	0	0	0	0	0	1,300	
19	5-98556-0020-00		南	野多目4丁目			1	人員制(普通)	3	口座制	3/3期	2021/10/1	3	取消(減)	1	作業なし	0	1	300	0	1	300	600	0	0	0	0	0	0	0	0	0	0	0	0	0	0	600	
20	5-99042-0040-00		南	中尾2丁目			2	人員制(普通)	3	口座制	3/3期	2021/10/1	3	取消(減)	1	作業なし	0	1	750	0	1	750	1,500	0	0	0	0	0	0	0	0	0	0	0	0	0	1,500		
21	6-95220-0010-00		城西	田島4丁目			1	人員制(普通)	2	納付制	3/3期	2021/10/1	3	取消(減)	3	作業停止(滞納)	0	1	300	0	1	300	600	0	0	0	0	0	0	0	0	0	0	0	0	0	600		
22	6-95405-0010-00		城西	堤井川5丁目			1	人員制(普通)	2	納付制	3/3期	2021/10/1	3	取消(減)	1	作業なし	0	2	600	0	2	600	1,200	0	0	0	0	0	0	0	0	0	0	0	0	0	1,200		
23	6-95406-0010-00		城西	堤井川8丁目			2	人員制(普通)	2	納付制	3/3期	2021/10/1	3	取消(減)	2	作業停止(申出)	0	2	1,500	0	2	1,500	3,000	0	0	0	0	0	0	0	0	0	0	0	0	0	3,000		
24	6-95523-0010-00		城西	梅林3丁目			3	従量制(定期)	2	納付制	3/3期	2021/10/1	3	取消(減)	3	作業停止(滞納)	0	72	600	0	72	600	1,200	0	0	0	0	0	0	0	0	0	0	0	0	0	1,200		
25	7-07540-0160-00		早良	大字船山			2	人員制(普通)	3	口座制	3/3期	2021/10/1	3	取消(減)	1	作業なし	0	1	750	0	1	750	1,500	0	0	0	0	0	0	0	0	0	0	0	0	0	1,500		
26	7-07550-0030-00		早良	大字小笠木			1	人員制(普通)	2	納付制	3/3期	2021/10/1	3	取消(減)	3	作業停止(滞納)	0	1	300	0	1	300	600	0	0	0	0	0	0	0	0	0	0	0	0	0	600		
27	7-07560-0110-00		早良	大字雑原			1	人員制(普通)	3	口座制	3/3期	2021/10/1	3	取消(減)	1	作業なし	0	1	300	0	1	300	600	0	0	0	0	0	0	0	0	0	0	0	0	0	600		
28	7-07590-0070-00		早良	大字西			3	従量制(定期)	3	口座制	3/3期	2021/10/1	4	変更(減)	1	作業なし	0	468	3,900	0	468	3,900	7,800	0	0	0	0	468	3,900	3,900	0	0	0	0	0	0	7,800		
29	7-07600-0100-00		早良	大字石差			1	人員制(普通)	3	口座制	3/3期	2021/10/1	3	取消(減)	1	作業なし	0	1	300	0	1	300	600	0	0	0	0	0	0	0	0	0	0	0	0	0	600		
30	7-07600-0230-00		早良	大字石差			2	人員制(普通)	3	口座制	3/3期	2021/10/1	3	取消(減)	1	作業なし	0	1	750	0	1	750	1,500	0	0	0	0	0	0	0	0	0	0	0	0	0	1,500		
31	7-95367-0010-00		早良	田村1丁目			2	人員制(普通)	3	口座制	3/3期	2021/10/1	4	変更(減)	1	作業なし	0	1	750	0	1	750	1,500	0	0	0	1	750	750	0	0	0	0	0	0	0	1,750		
32	7-95563-0070-00		早良	野芥3丁目			1	人員制(普通)	3	口座制	3/3期	2021/10/1	3	取消(減)	3	作業停止(滞納)	0	7	2,100	0	7	2,100	4,200	0	0	0	0	0	0	0	0	0	0	0	0	0	4,200		

予備1 処理年月日(和暦) 汲取り年月日(和暦) 年度期 予備2 清掃コード

予備3 便槽数・普通 便槽数・無臭 便槽数・簡易水洗 便槽数・特殊 予備4 汲取り間隔 予備5 常住人口 予備6





<b>振込依頼書</b>		<b>福岡市し尿処理手数料 納入通知書兼領収書</b>	
依頼日	年月日	納期限	年月日
金額	振込先	金額	年月日
受取人	銀行	(10%消費税) 上記の料金を納期限までに次の銀行の本・支店へお払い込みください。	
依頼人	福岡市	納付者	福岡市
整理番号	番(地)号	納付者	番(地)号
受取人負担	指定銀行(取りまとめ店) 福岡銀行(本店) 西日本シティ銀行(本店) 福岡中央銀行(本店) 筑邦銀行(福岡支店)	領収日付印	年月日
手数料	現金 当店券 他店券	領収金額	年月日
出振	福岡市	領収金額	年月日
納替	区	領収金額	年月日
印	様	領収金額	年月日
また		領収金額	年月日
は		領収金額	年月日
目		領収金額	年月日

- 1 一般家庭(人頭制)における人員の増減等、申込内容に変更があった場合は、住民異動届と同時に区役所市民課窓口で取り扱います。商店、会社または、住民登録に關係のない届出は、区役所生活環境課で受け付けます。
  - 2 水洗便所への切替えなどで、くみとりが不要になった場合は、すぐに区役所生活環境課へご連絡ください。
  - 3 し尿処理手数料
    - 一般家庭.....1人1月3000円(簡易水洗便所の場合は750円)  
なお、月2回以上くみとりする場合は、2回目以降1便槽1回につき4500円(便槽使用者が1人の場合は3000円)が加算されます。  
ただし、簡易水洗便所の場合は、1125円(1人の場合は750円)が加算されます。
    - 一般家庭以外 (事業所及び簡易水洗便所等を使用する一般家庭で特に収集量が多いもの)  
(従量制料金) .....くみとり量 18リットルにつき 150円  
(18リットル未満は18リットルとみなします)
  - 4 一般家庭(人頭制)の手数料は、住民基本台帳に記載されている人を基本に算定いたします。
  - 5 口座振替によるお支払いを希望される場合は、前回のし尿処理手数料の領収書、預金通帳、預金届の印鑑を持って口座のある下記の金融機関の窓口でお申し込みください。  
福岡銀行、西日本シティ銀行、福岡中央銀行、筑邦銀行、福岡市農協、福岡市東部農協  
ゆうちょ銀行
  - 6 手数料に関する事.....(公財)ふくおか環境財団 ☎731-2703 FAX752-7866
  - 7 くみどりの申込、解除、変更 .....各役所生活環境課 (中央区 ☎333-4860 南区 ☎895-7050 東区 ☎59-5374 西区 ☎806-9430)
- 前、納付済の場合は、行き違いにつき御了事ください。

**公益財団法人ふくおか環境財団**  
理事長  
申元所登録番号

810-0071

福岡市中央区那の津2丁目

様

整理番号	1	90590	0010	00
------	---	-------	------	----

## 福岡市し尿処理手数料 請求書

令和2年度6期	金額	1,200円
---------	----	--------

【内消費税(10%) 109円】

令和2年度1期分内訳			
月	料金区分	量	料金
2月	4	72ℓ	600円
3月	4	72ℓ	600円
口座振替予定日		令和3年4月30日	

お申し込みの口座より、し尿処理手数料の口座引き落とし(自動)を致します。

福岡市中央区那の津2丁目10番15号  
(公財)ふくおか環境財団 業務課  
TEL : (092) 731-2703 FAX : (092) 752-7866

事業所登録番号 : T2290005001186

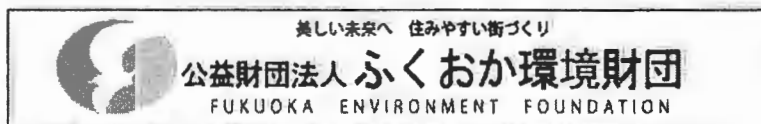





令和 年 月 銀行別振込通知書実績件数及び手数料

銀行名 日付	福岡銀		西日本シティ銀		中央銀		筑邦銀	
	件数	手数料	件数	金額	件数	金額	件数	金額
1日								
2日								
3日								
4日								
5日								
6日								
7日								
8日								
9日								
10日								
11日								
12日								
13日								
14日								
15日								
16日								
17日								
18日								
19日								
20日								
21日								
22日								
23日								
24日								
25日								
26日								
27日								
28日								
29日								
30日								
合計	0	0	0	0	0	0	0	0
総計	0件				0円			

※手数料・・・ ¥ 220 (1件当たり)

※支払方法・・・口座引落(毎月20日。休業日の場合は翌営業日。)

# 入金入力チェックリスト(福岡市し尿処理)手数料収入簿

2021年04月16日 11:36:00

【作表条件】 処理日 : 2021/04/16 ~ 2021/04/16 処理番号 : 集金員CD : 88 ~ 88  
 出力対象 : 通常 更新ユーザ : 更新日時 :

区分 入金	処理日 現金詳細	収納日 払込日	集金員 銀行	年度期 清掃CD/指示番号	氏名 領収書No.	料区 人・量		料金	合計料金 今回入金額	累計入金 残高	処理番号 口振結果
						—— (前月) ——	—— (後月) ——				
1 定期	21/04/16	21/04/16	88 財団持参	02-6	██████████	1	1	300	600	600	195288
3 現金入金	3	21/04/19		807250003000	0033-007	1	1	300	600	0	0
1 定期	21/04/16	21/04/18	88 財団持参	02-6	██████████	1	1	300	600	600	195289
3 現金入金	3	21/04/19		807250003001	0033-008	1	1	300	600	0	0
<88: 財団持参 小計>									1,200	1,200	
									1,200	0	
<定期計>									1,200	1,200	
									1,200	0	
<総合計>									1,200	1,200	
									1,200	0	

現状業務の流れ⑤  
(帳票資料⑤-3)

# 入金入力チェックリスト(福岡市し尿処理手数料収入簿)

2021年04月01日 15:11:14

<b>【作表条件】</b>	処理日 : 2021/04/01 ~ 2021/04/01	処理番号 :	集金員CD : 93 ~ 93
	出力対象 : 通常	更新ユーザ :	更新日時 :

区分 入金	処理日 現金詳細	収納日 払込日	集金員 銀行	年度期 清掃CD/指示番号	氏名 領収書No.	料区 人・量		料金	合計料金 今回入金額	累計入金 残高	処理番号 口振結果
						----- (前月) -----	----- (後月) -----				
2 臨時	21/04/01	21/04/01	93 切手送金	02-5	██████████	3	0	0	9,000	9,000	194470
3 現金入金	2	21/04/02		3300251601		0	0	0	9,000	0	0
<93 : 切手送金 小計>									9,000	9,000	
<臨時計>									9,000	9,000	
<総合計>									9,000	9,000	
									9,000	0	





# 入金入力チェックリスト(福岡市し尿処理手数料収入簿)

2021年04月06日 17:26:07

【作表条件】 処理日 : 2021/04/06 ~ 2021/04/06 処理番号 : 集金員CD : 82 ~ 84  
出力対象 : 通常 更新ユーザ : 更新日時 :

区分 入金	処理日 現金詳細	収納日 払込日	集金員 銀行	年度期 清掃CD/指示番号	氏名 領収書No.	料区 人・量		料金	合計料金 今回入金額	累計入金 残高	処理番号 口振結果
						----- (前月) -----	----- (後月) -----				
1 定期	21/04/06	21/04/01	84 納付制	02-3	██████████	3	378	3,150	6,300	6,300	194769
1 納付制	0	21/04/07	福岡中央銀行	394542001000		3	378	3,150	6,300	0	0
1 定期	21/04/06	21/04/01	84 納付制	02-4	██████████	3	378	3,150	6,300	6,300	194770
1 納付制	0	21/04/07	福岡中央銀行	394542001000		3	378	3,150	6,300	0	0
1 定期	21/04/06	21/04/01	84 納付制	02-5	██████████	3	378	3,150	6,300	6,300	194771
1 納付制	0	21/04/07	福岡中央銀行	394542001000		3	378	3,150	6,300	0	0
1 定期	21/04/06	21/04/02	84 納付制	02-3	██████████	2	2	1,500	3,000	3,000	194773
1 納付制	0	21/04/07	福岡銀行	807010035000		2	2	1,500	3,000	0	0
1 定期	21/04/06	21/04/02	84 納付制	02-4	██████████	2	2	1,500	3,000	3,000	194774
1 納付制	0	21/04/07	福岡銀行	807010035000		2	2	1,500	3,000	0	0
1 定期	21/04/06	21/04/02	84 納付制	02-5	██████████	2	1	750	1,500	1,500	194775
1 納付制	0	21/04/07	福岡銀行	598384005000		2	1	750	1,500	0	0
1 定期	21/04/06	21/04/02	84 納付制	02-5	██████████	2	2	1,500	3,000	3,000	194776
1 納付制	0	21/04/07	福岡銀行	807010035000		2	2	1,500	3,000	0	0
1 定期	21/04/06	21/04/02	84 納付制	02-5	██████████	2	2	1,500	3,000	3,000	194816
1 納付制	0	21/04/07	西日本シティ銀行	806050007000		2	2	1,500	3,000	0	0
1 定期	21/04/06	21/04/02	84 納付制	02-5	██████████	2	2	1,500	3,000	3,000	194817
1 納付制	0	21/04/07	西日本シティ銀行	806050008000		2	2	1,500	3,000	0	0
1 定期	21/04/06	21/04/05	84 納付制	02-5	██████████	3	360	3,000	6,000	6,000	194844
1 納付制	0	21/04/07	福岡銀行	807090016000		3	360	3,000	6,000	0	0
1 定期	21/04/06	21/04/05	84 納付制	02-5	██████████	3	90	750	1,500	1,500	194845
1 納付制	0	21/04/07	福岡銀行	696390002000		3	90	750	1,500	0	0
1 定期	21/04/06	21/04/05	84 納付制	31-5	██████████	2	5	4,875	9,750	9,750	194848
1 納付制	0	21/04/07	西日本シティ銀行	795366003000		2	5	4,875	8,500	0	0
1 定期	21/04/06	21/04/05	84 納付制	02-5	██████████	3	72	600	1,200	1,200	194853
1 納付制	0	21/04/07	福岡中央銀行	598260001000		3	72	600	1,200	0	0
1 定期	21/04/06	21/04/06	84 納付制	02-4	██████████	4	36	300	900	900	194854
1 納付制	0	21/04/07	西日本シティ銀行	807250004000		4	72	600	900	0	0
1 定期	21/04/06	21/04/06	84 納付制	02-5	██████████	2	1	750	1,500	1,500	194855
1 納付制	0	21/04/07	西日本シティ銀行	806090022000		2	1	750	1,500	0	0
< 84 : 納付制 小計 >									56,250	56,250	
									55,000	0	

監  
印

入金入力チェックリスト(福岡市し尿処理手数料収入簿)

2021年04月06日 17:26:07

3

区分 入金	処理日 現金詳細	収納日 払込日	集金員 銀行	年度期 清掃CD/指示番号	氏名 領収書No.	料区 人・量 料金		合計料金 今回入金額	累計入金 残高	処理番号 口振結果	
						----- (前月) -----	----- (後月) -----				
2 臨時	21/04/06	21/04/01	82 臨時汲み取り	02-5	██████████	3	0	0	3,600	3,600	194760
1 納付制	0	21/04/07	福岡銀行	1300116401		0	0	0	3,600	0	0
2 臨時	21/04/06	21/04/01	82 臨時汲み取り	02-5	██████████	3	0	0	3,600	3,600	194761
1 納付制	0	21/04/07	福岡銀行	1300117501		0	0	0	3,600	0	0
2 臨時	21/04/06	21/04/01	82 臨時汲み取り	02-5	██████████	3	0	0	300	300	194762
1 納付制	0	21/04/07	福岡銀行	1300120901		0	0	0	300	0	0
2 臨時	21/04/06	21/04/01	82 臨時汲み取り	02-5	██████████	3	0	0	1,800	1,800	194763
1 納付制	0	21/04/07	福岡銀行	2300196901		0	0	0	1,800	0	0
2 臨時	21/04/06	21/04/01	82 臨時汲み取り	02-5	██████████	3	0	0	3,000	3,000	194764
1 納付制	0	21/04/07	福岡銀行	2300199001		0	0	0	3,000	0	0
2 臨時	21/04/06	21/04/01	82 臨時汲み取り	02-5	██████████	3	0	0	600	600	194765
1 納付制	0	21/04/07	福岡銀行	3300238901		0	0	0	600	0	0
2 臨時	21/04/06	21/04/01	82 臨時汲み取り	02-5	██████████	3	0	0	1,500	1,500	194766
1 納付制	0	21/04/07	福岡銀行	6300061801		0	0	0	1,500	0	0
2 臨時	21/04/06	21/04/01	82 臨時汲み取り	02-5	██████████	3	0	0	1,800	1,800	194767
1 納付制	0	21/04/07	福岡銀行	8301075101		0	0	0	1,800	0	0
2 臨時	21/04/06	21/04/01	82 臨時汲み取り	02-6	██████████	4	0	0	600	600	194768
1 納付制	0	21/04/07	福岡銀行	2300248403		0	0	0	600	0	0
2 臨時	21/04/06	21/04/01	82 臨時汲み取り	02-5	██████████	3	0	0	2,700	2,700	194772
1 納付制	0	21/04/07	福岡中央銀行	2300198901		0	0	0	2,700	0	0
2 臨時	21/04/06	21/04/02	82 臨時汲み取り	02-5	██████████	3	0	0	3,000	3,000	194777
1 納付制	0	21/04/07	福岡銀行	1300107901		0	0	0	3,000	0	0
2 臨時	21/04/06	21/04/02	82 臨時汲み取り	02-5	██████████	3	0	0	2,100	2,100	194778
1 納付制	0	21/04/07	福岡銀行	1300113301		0	0	0	2,100	0	0
2 臨時	21/04/06	21/04/02	82 臨時汲み取り	02-5	██████████	3	0	0	2,400	2,400	194779
1 納付制	0	21/04/07	福岡銀行	1300113901		0	0	0	2,400	0	0
2 臨時	21/04/06	21/04/02	82 臨時汲み取り	02-5	██████████	3	0	0	600	600	194780
1 納付制	0	21/04/07	福岡銀行	1300115301		0	0	0	600	0	0
2 臨時	21/04/06	21/04/02	82 臨時汲み取り	02-5	██████████	3	0	0	2,400	2,400	194781
1 納付制	0	21/04/07	福岡銀行	1300116101		0	0	0	2,400	0	0
2 臨時	21/04/06	21/04/02	82 臨時汲み取り	02-5	██████████	3	0	0	1,500	1,500	194782
1 納付制	0	21/04/07	福岡銀行	1300118501		0	0	0	1,500	0	0
2 臨時	21/04/06	21/04/02	82 臨時汲み取り	02-5	██████████	3	0	0	1,200	1,200	194783
1 納付制	0	21/04/07	福岡銀行	2300183801		0	0	0	1,200	0	0

納付書口座受入表 (払込み日毎集計表)

令和 年 月 日 ～ 令和 年 月 日

銀行名									令和 年 月 日		令和 年 月 日		令和 年 月 日		合 計	
	件数	金額	件数	金額	件数	金額	件数	金額	件数	金額	件数	金額	件数	金額	件数	金額
福岡銀行 本店																
西日本シティ銀行本店																
福岡中央銀行 本店																
筑邦銀行 福岡支店																
合 計																

現業業務の流し③  
(帳簿資料⑤-4-1)

納付書口座受入日計表

令和 年 月 日

銀行名	区分	年 期										合 計		
		件数	金額	件数	金額	件数	金額	件数	金額	件数	金額	件数	金額	
福岡銀行 本店	納付制													
	臨時汲取													
	合 計													
西日本シティ銀行本店	納付制													
	臨時汲取													
	合 計													
福岡中央銀行本店	納付制													
	臨時汲取													
	合 計													
筑邦銀行福岡支店	納付制													
	臨時汲取													
	合 計													
合 計														

前年度 件 円 現年度 件 円

現金業務の進捗⑤  
(帳票資料⑤-1-2)





現状業務の流れ  
(帳票資料-6)

市区局	福岡市役所	01770 4-960203
-----	-------	-------------------

**収納済通知書**

市区局	福岡市役所	01770 4-960203
-----	-------	-------------------

**原符**

払込書一括		01770 4-960203
市区局	福岡市役所	

**払込書兼領収書**

**納入場所 (収納機関)**

- 全ての本店・支店及び出張所で納められるところ
  - 福岡、西日本シティ、福岡中央、あおぞら、SBI新生、佐賀、筑邦、十八親和、宮崎、広島、伊予、大分、百十四、鹿児島、肥後、熊本、豊和、宮崎太陽、南日本、西京、東京スター、北九州銀行
  - 三井住友、みずほ、三菱UFJ、りそな銀行
  - みずほ信託銀行
  - 九州労働金庫
  - 福岡、飯塚、遠賀、福岡ひびき信用金庫
  - 福岡県、朝銀西、横浜幸銀信用組合
  - 福岡市農業協同組合、福岡市東部農業協同組合
- 福岡県内の九州信用漁業協同組合連合会の各店舗
- 九州（沖縄県を除く）のゆうちょ銀行の各店舗及び各郵便局
- 福岡市各区役所の銀行派出所、西区役所西部出張所

払込者	様											
所属課												
科目	会計	款	項	目	節	説明						
帳票コード	年度	収入区分										
9 5		3	4	5	1							
調定番号												
納金額												
摘要												
												領収日付印
上記のとおり収納しましたので通知します。												
とりまとめ局												
〒812-8794 福岡貯金事務センター												

(福振申第699号承認) 福岡県福岡市(市町村コード401307)

払込者	様											
所属課												
科目	会計	款	項	目	節	説明						
帳票コード	年度	収入区分										
9 5					1							
調定番号												
納金額												
摘要												
												領収日付印
この一片は収納機関で保存してください。												

(福振申第699号承認) 福岡県福岡市(市町村コード401307)

払込者	様											
所属課												
科目	会計	款	項	目	節	説明						
帳票コード	年度	収入区分										
9 5					1							
調定番号												
納金額												
摘要												
												領収日付印
上記の金額を払込みます。												

(福振申第699号承認) 福岡県福岡市(市町村コード401307)

(NTFL0250)

口座振替不能明細表

サトウハチローソフトバンクカード

御中

作成日 H29年12月06日

振替日 H29年11月30日 1頁

NTTデータNCB

結果コード(1:資金不足、2:取引なし、3:預金者の都合による振替停止、4:預金口座振替依頼書なし、8:委託者の都合による振替停止、9:その他)

顧客番号	預金者名	請求金額	金融機関 コード	支店 コード	種目	口座番号	振替結果 コード	金融機関名	支店名
00029329695512003000	██████████	600	0177	100	1	██████████	1		
00029329293150003000	██████████	1,800	0177	235	1	██████████	1		
00029329795564003000	██████████	7,500	0177	259	1	██████████	1		
00029329707590006000	██████████	600	0177	265	1	██████████	1		
00029329394081001000	██████████	300	0177	298	1	██████████	1		
0002932959855002000	██████████	1,200	0177	303	1	██████████	1		
00029329394681001000	██████████	600	0190	026	1	██████████	1		
00029329807130012000	██████████	2,400	0190	204	1	██████████	1		
00029329707540014000	██████████	1,500	0190	204	1	██████████	1		
00029329797542005000	██████████	6,000	0190	238	1	██████████	1		
00029329897060001000	██████████	7,500	0190	338	1	██████████	1		
00029329797636004000	██████████	10,125	0190	483	1	██████████	1		
00029329797541004000	██████████	3,300	0190	483	1	██████████	2		
00029329394831001000	██████████	600	0190	707	1	██████████	1		
00029329696490002000	██████████	6,000	0190	711	1	██████████	1		
00029329695701001000	██████████	1,800	0582	001	1	██████████	1		
00029329806090045000	██████████	4,800	8633	140	1	██████████	1		
00029329806090020000	██████████	1,200	8633	140	1	██████████	1		
00029329806090012000	██████████	4,500	8633	140	1	██████████	1		



様

(整理番号： )

## し尿処理手数料の口座振替請求について（お知らせ）

日頃から、し尿処理手数料のお支払いに口座振替をご利用いただき、厚くお礼申し上げます。  
さて、このたび下記口座から令和 年 月 日に「し尿処理手数料」の振替請求をしましたが、  
振替できませんでした。

つきましては、令和 年 月 日に再度振替請求をしますので、よろしくお願いたします。

なお、振替日は偶数月の末日となっておりますので、今後とも振替日につきましては、ご留意  
くださいますようお願いいたします。

○口座番号は、個人情報保護のため末尾4ケタの数字を表示しておりません。

口座名義人			
金融機関	種別	口座番号	
年度	期分し尿処理手数料	円	

- 手数料に関するお問い合わせ  
〒810-0071 福岡市中央区那の津二丁目10番15号  
公益財団法人 ふくおか環境財団 業務部業務課 収納管理係  
TEL : 092-731-2703 FAX : 092-752-7866

郵便はがき



領収書(口座振替)

整理番号 年 月 日

お客様名				
年度・期	月	量又は人員	し尿処理手数料	振替日
	4			月
	5			
	6			月
	7			
	8			月
	9			
	10			月
	11			
	12			月
	1			
	2			月
	3			

上記のとおり領収しました。

公益財団法人 ふくおか環境財団理事長



お知らせ

- ・し尿処理手数料の納入につきましては、口座振替をご利用いただき、ありがとうございました。  
あなた様のし尿処理手数料は、表記のとおり振替ましたので通知いたします。
- ・この領収書は、年に1回発行いたします。

- ※このような場合は、すぐに各区役所の生活環境課へご連絡ください。
- 一般家庭(人頭制)における人員の増減等、申込み内容に変更がある場合。
  - 商店・会社などの申込みで、社名や使用人員・使用量等に変更がある場合。
  - 転居や水洗便所への切り替えなどで、汲み取りが不要になる場合。

【ご連絡先】

各区役所生活環境課

東 区	645-1061	城南区	833-4086
博多区	419-1068	早良区	833-4340
中央区	718-1091	西区	895-7050
南区	559-5374	西部出張所 (市民相談係)	806-9430

・手数料に関するお問い合わせ

〒810-0071 福岡市中央区那の津二丁目10番15号

公益財団法人 ふくおか環境財団

TEL (092)731-2703 FAX (092)752-7866

現状業務の流れ⑥  
(帳票資料⑥-1)

様式第9号



収納状況票

No. 2-1

送付先住所						整理番号	1-90740-0010-00					
〒						住所	福岡市中央区港3丁目					
						方書						
						フリガナ						
						氏名						
						電話1			徴収区分	口座	家	2
戸番	年	期	請求額	未収額	入金日	戸番	年	期	請求額	未収額	入金日	
0010-00	23	6	34,510	0	24.05.01		28	5	38,700	0	29.02.28	
	24	1	12,470	0	24.07.02	7/21 360 1-300-0401-07	28	2	臨時 300	0	28.09.05	
	24	2	4,350	0	24.08.31	8/4 360 1-300-0463-08	28	3	臨時 3,000	0	28.10.14	
	24	3	580	0	24.10.31	8/25 180 1-300-0519-08	28	3	臨時 1,500	0	28.10.14	
	24	4	580	0	25.01.04	9/12 288 1-300-0566-09	28	3	臨時 2,400	0	28.11.07	
	24	5	725	0	25.02.28	10/4 540 1-300-0638-10	28	4	臨時 4,500	0	28.12.14	
		計	53,215	0		10/31 576 1-300-0719-10	28	4	臨時 4,800	0	28.12.14	
0010-00	24	6	4,350	0	25.04.30	11/8 576 1-300-0762-11	28	4	臨時 4,800	0	29.01.13	
	25	1	7,395	0	25.07.01	12/1 612 1-300-0867-12	28	5	臨時 5,100	0	29.02.03	
	25	2	7,975	0	25.09.02	12/14 396 1-300-0910-12	28	5	臨時 3,300	0	29.02.03	
	25	3	9,135	0	25.10.31	12/27 396 1-300-0973-12	28	5	臨時 3,300	0	29.02.03	
	25	4	23,200	0	26.01.06	1/11 630 1-300-1006-01	28	5	臨時 5,250	0	29.03.06	
	25	5	32,190	0	26.02.28	1/24 540 1-300-1075-01	28	5	臨時 4,500	0	29.03.06	
		計	84,245	0				計	257,850	0		
0010-00	25	6	41,470	0	26.04.30	0010-00	28	6	42,000	0	29.05.01	
	26	1	28,500	0	26.06.30		29	1	33,000	0	29.06.30	
	26	2	27,000	0	26.09.01		29	2	28,500	0	29.08.31	
	26	3	20,400	0	26.10.31		29	3	16,500	0	29.10.31	
	26	4	30,000	0	27.01.05		29	4	30,000	0	30.01.04	
	26	5	40,500	0	27.03.02		29	5	34,500	0	30.02.28	
		計	187,870	0		2/3 432 1-300-1130-02	28	6	臨時 3,600	0	29.04.05	
0010-00	26	6	45,300	0	27.04.30	2/10 360 1-300-1173-02	28	6	臨時 3,000	0	29.04.05	
	27	1	37,800	0	27.06.30	2/28 540 1-300-1257-02	28	6	臨時 4,500	0	29.04.05	
	27	2	27,900	0	27.08.31	3/27 612 1-300-1368-03	28	6	臨時 5,100	0	29.05.08	
	27	3	19,800	0	27.11.02	4/4 612 1-300-0016-04	29	1	臨時 5,100	0	29.06.06	
	27	4	33,000	0	28.01.04	4/12 576 1-300-0042-04	29	1	臨時 4,800	0	29.06.06	
	27	5	44,400	0	28.02.29	4/28 504 1-300-0093-04	29	1	臨時 4,200	0	29.06.06	
6/8 468 1-300-0239-06	27	2	臨時 3,900	0	27.08.05	5/26 360 1-300-0181-05	29	1	臨時 3,000	0	29.07.05	
		計	212,100	0		6/29 432 1-300-0289-06	29	2	臨時 3,600	0	29.08.03	
0010-00	27	6	46,800	0	28.05.02	7/12 432 1-300-0336-07	29	2	臨時 3,600	0	29.09.05	
	28	1	43,500	0	28.06.30	8/8 432 1-300-0424-08	29	3	臨時 3,600	0	29.10.05	
	28	2	33,000	0	28.08.31	9/11 720 1-300-0509-09	29	3	臨時 6,000	0	29.11.06	
	28	3	19,500	0	28.10.31	10/4 612 1-300-0598-10	29	4	臨時 5,100	0	29.12.05	
	28	4	33,600	0	29.01.04	10/17 612 1-300-0642-10	29	4	臨時 5,100	0	29.12.05	



〒810-8620

福岡市中央区天神 1 丁目 8 番 1 号

〇〇 〇〇 様

(整理番号 0-00000-0000-00)

現状業務の流れ⑥  
(帳票資料⑥-3 定収・口座制)

福岡市長 高島 宗一郎

## 督促状

下記のし尿処理手数料について、令和〇年〇月〇〇日現在、未納となっておりますので、指定期限までにお支払いください。

指定期限までに納入や連絡がない場合、定期収集の停止や、支払督促の申立て等の法的措置の手続きをとることがありますので、あらかじめご了承ください。

なお、この督促状がお手元に届くまでの間に納入されている場合は行き違いですのでご了承ください。

## 記

債権の種類	福岡市し尿処理手数料
金額	令和〇年度 第〇期分 〇〇〇〇円
指定期限	令和〇年〇月〇日
納入方法等	指定期限までに、同封の納入通知書記載の指定金融機関でお支払いください。

## (審査請求及び取り消し訴訟)

- この処分について不服がある場合は、この処分があったことを知った日の翌日から起算して3か月以内に、福岡市長に対して審査請求をすることができます。
- 処分の取消しの訴えについては、上記1の審査請求に対する裁決を経た後でなければ提起することができません。この処分の取消しの訴えは、この裁決があったことを知った日の翌日から起算して6か月以内に、福岡市を被告として(訴訟において福岡市を代表する者は福岡市長となります。)、提起することができます。なお、次のいずれかに該当する場合は、この裁決を経ずに訴訟を提起することができます。
  - 審査請求があった日から3か月を経過しても裁決がないとき。
  - 処分、処分の執行又は手続の続行により生ずる著しい損害を避けるため緊急の必要があるとき。
  - その他裁決を経ないことにつき正当な理由があるとき。
- ただし、上記の期間が経過する前に、この処分があった日の翌日から起算して1年を経過した場合は、審査請求をすることができなくなり、また、審査請求に対する裁決のあった日の翌日から起算して1年を経過した場合は、処分の取消しの訴えを提起することができなくなります。なお、正当な理由があるときは、上記の期間やこの処分(審査請求に対する裁決)があった日の翌日から起算して1年を経過した後であっても審査請求をすることや処分の取消しの訴えを提起することが認められる場合があります。

## 問い合わせ先

福岡市役所 環境局 収集管理課  
電話 092-711-4346  
FAX 092-733-5907

〒810-8620

福岡市中央区天神1丁目8番1号

〇〇 〇〇 様

(整理番号 0-00000-0000-00)

現状業務の流れ⑥  
(帳票資料⑥-3 定収・納付制)

福岡市長 高島 宗一郎

## 督促状

下記のし尿処理手数料について、令和〇年〇月〇〇日現在、未納となっていますので、指定期限までにお支払いください。

指定期限までに納入や連絡がない場合、定期収集の停止や、支払督促の申立て等の法的措置の手続きをとることがありますので、あらかじめご了承ください。

なお、この督促状がお手元に届くまでの間に納入されている場合は行き違いですのでご了承ください。

### 記

債権の種類	福岡市し尿処理手数料
金額	令和〇年度 第〇期分 〇〇〇〇円
指定期限	令和〇年〇月〇日
納入方法等	納入通知書をお持ちの場合は、指定期限までに、納入通知書記載の指定金融機関でお支払いください。納入通知書をお持ちでない場合は、福岡市し尿処理手数料徴収事務委託先の公益財団法人ふくおか環境財団までご連絡ください。

#### (審査請求及び取り消し訴訟)

- この処分について不服がある場合は、この処分があったことを知った日の翌日から起算して3か月以内に、福岡市長に対して審査請求をすることができます。
- 処分の取消しの訴えについては、上記1の審査請求に対する裁決を経た後でなければ提起することができません。この処分の取消しの訴えは、この裁決があったことを知った日の翌日から起算して6か月以内に、福岡市を被告として(訴訟において福岡市を代表する者は福岡市長となります。)、提起することができます。なお、次のいずれかに該当する場合は、この裁決を経ずに訴訟を提起することができます。
  - 審査請求があった日から3か月を経過しても裁決がないとき。
  - 処分、処分の執行又は手続の続行により生ずる著しい損害を避けるため緊急の必要があるとき。
  - その他裁決を経ないことにつき正当な理由があるとき。
- ただし、上記の期間が経過する前に、この処分があった日の翌日から起算して1年を経過した場合は、審査請求をすることができなくなり、また、審査請求に対する裁決のあった日の翌日から起算して1年を経過した場合は、処分の取消しの訴えを提起することができなくなります。なお、正当な理由があるときは、上記の期間やこの処分(審査請求に対する裁決)があった日の翌日から起算して1年を経過した後であっても審査請求をすることや処分の取消しの訴えを提起することが認められる場合があります。

#### 問い合わせ先

##### 【納入通知書をお持ちでない場合】

(公財) ふくおか環境財団 収納管理課  
電話 092-731-2703  
FAX 092-752-7866

##### 【この督促状に関すること】

福岡市役所 環境局 収集管理課  
電話 092-711-4346  
FAX 092-733-5907

〒810-8620

福岡市中央区天神 1 丁目 8 番 1 号

〇〇 〇〇 様

(整理番号〇〇〇〇〇〇)

福岡市長 高島 宗一郎

## 督促状

下記のし尿処理手数料について、令和〇年〇月〇〇日現在、未納となっておりますので、指定期限までにお支払いください。

指定期限までに納入や連絡がない場合、今後の収集の停止や、支払督促の申立て等の法的措置の手続きをとることがありますので、あらかじめご了承ください。

なお、この督促状がお手元に届くまでの間に納入されている場合は行き違いですのでご了承ください。

## 記

債権の種類	福岡市し尿処理手数料
金額	令和〇年度 第〇期分 〇〇〇〇円 (平成〇年〇月〇日作業分)
指定期限	令和〇年〇月〇日
納入方法等	納入通知書をお持ちの場合は、指定期限までに、納入通知書記載の指定金融機関でお支払いください。納入通知書をお持ちでない場合は、福岡市し尿処理手数料徴収事務委託先の公益財団法人ふくおか環境財団までご連絡ください。

## (審査請求及び取り消し訴訟)

- この処分について不服がある場合は、この処分があったことを知った日の翌日から起算して3か月以内に、福岡市長に対して審査請求をすることができます。
- 処分の取消しの訴えについては、上記1の審査請求に対する裁決を経た後でなければ提起することができません。この処分の取消しの訴えは、この裁決があったことを知った日の翌日から起算して6か月以内に、福岡市を被告として(訴訟において福岡市を代表する者は福岡市長となります。)、提起することができます。なお、次のいずれかに該当する場合は、この裁決を経ずに訴訟を提起することができます。
  - 審査請求があった日から3か月を経過しても裁決がないとき。
  - 処分、処分の執行又は手続の続行により生ずる著しい損害を避けるため緊急の必要があるとき。
  - その他裁決を経ないことにつき正当な理由があるとき。
- ただし、上記の期間が経過する前に、この処分があった日の翌日から起算して1年を経過した場合は、審査請求をすることができなくなり、また、審査請求に対する裁決のあった日の翌日から起算して1年を経過した場合は、処分の取消しの訴えを提起することができなくなります。なお、正当な理由があるときは、上記の期間やこの処分(審査請求に対する裁決)があった日の翌日から起算して1年を経過した後であっても審査請求をすることや処分の取消しの訴えを提起することが認められる場合があります。

## 問い合わせ先

## 【納入通知書をお持ちでない場合】

(公財) ふくおか環境財団 収納管理課  
電話 092-731-2703  
FAX 092-752-7866

## 【この督促状に関すること】

福岡市役所 環境局 収集管理課  
電話 092-711-4346  
FAX 092-733-5907



福岡市し尿処理手数料催告書

整理番号

年 度		料 金
期 別	内 訳	
前 年 以 前		円
6 期	2・3月分	円
1 期	4・5月分	円
2 期	6・7月分	円
3 期	8・9月分	円
4 期	10・11月分	円
5 期	12・1月分	円
合 計		円

この催告は、 月 日現在で、  
処理されています。

発行日 年 月 日  
納期限 年 月 日

催告通知

し尿処理手数料納入のお願い

福岡市のし尿処理手数料が未納となっておりますので未納分についての納入通知書を同封させて載きました。ご確認の上、納付期限までに指定金融機関の窓口でお支払いくださるようお願い致します。

なお、本状到着までにお支払いの際は、ご容赦ください。

その他、ご不明な点は下記までご連絡ください。

〈連絡先〉

〒810-0071 福岡市中央区那の津二丁目10番15号  
(公財)ふくおか環境財団  
TEL (092) 731-2703 FAX (092) 752-7866

臨時くみとり申込書 ( 新規 ・ 継続 ) ※どちらかに○をつけてください

**確 認 事 項** ※ 確認できましたら、□へチェック☑をご記入ください。

申込は、月曜日から金曜日の午前9時00分～午後5時00分までをお願いします。(土・日・祝日・12/29～1/3は休み)

収集は、申込連絡(電話、FAX、メール)を受理して、3営業日以内に行います。(申込当日の収集はできません。)

収集作業は、午前7時30分～午後3時00分迄の間に行います。時間指定不可。(木・日・祝日・12/29～1/3は休み)

収集先の家主様ご不在の場合でも、敷地内で収集作業を行います。ご了承ない場合は、受付できませんので、事前に家主様の了承を得てお申し込み下さい。

FAX受付は、メール受付後に記載内容の確認を行い、収集日を記載して返信いたします。  
 (返信がない場合は、本登録になっておりませんので、お手数ですが電話連絡をお願いします。)

受付時間外に受信した申込書は、翌営業日以降の受付となります。

		収集日	年 月 日 ( 曜日 )		
		申込日	年 月 日 ( 曜日 )		
<b>太枠内を記載してください</b>					
1. 申 込 者	住 所	〒 —			
	氏 名 (会社名)	(担当者)			
	電 話	※必ず記載してください	FAX E-mail	※どちらか必ず記載してください	
2. 収 集 先  ※申込者と同一の場合は 記入不要です	所 在 地	福岡市 区 ※仮設トイレの新規、設置場所変更の場合は必ず地図の添付をお願いします。			
	建物・現場名				
	緊急連絡先	担当者	携帯番号	— —	
3. 手数料請求先  ※申込者と同一の場合は 記入不要です	住 所	〒 —			
	氏 名 (会社名)				
	電 話		担当者		
	工事事務所 (仮設)設置期間	年 月頃まで	※請求先が工事事務所の場合のみ記入		
4. 申 込 内 容  ※分かる範囲で記入 してください	申 込 種 別	<input type="checkbox"/> 仮設トイレ <input type="checkbox"/> その他	トイレ設置期間 (工事期間) 年 月頃まで		
		<input type="checkbox"/> トイレカー	車両番号:		
	便 槽 数	(大) 槽	(小) 槽	レンタル番号:	
	収集希望日	※作業時間の指定はできません。木曜日の収集は不可(休業日)。 年 月 日 (前回収集日: 年 月 日)			
	収 集 目 的	<input type="checkbox"/> 中間(継続)	<input type="checkbox"/> 撤去 ( 月 日 ) (最終)	<input type="checkbox"/> 移動	<input type="checkbox"/> 解体

ふくおか 環境財団 記入欄	指示番号		登録日	月 日	本 登 録 印
	清掃コード	—	—		
	担 当 者		担当車輛	号車	

し尿くみとり(臨時)済通知書

指 示 番 号
時 間 帯
添 付 書 類
ト イ レ 番 号
備 考
収 集 時 間

申 込 書	コード	区	町	戸 番	共同	
	住所	福岡市 区				
	方 齊					
	氏 名					
	TEL					
	便槽数		便槽種別 及び理由			
	前回収集年月日	年	月	日	処 理 量	
	計画収集予定日	日	～	日		
	処 理	指 示 番 号	処理年月日			
			年	月	日	
担 当 車 両		収 集 目 的				

上記のとおり臨時くみとり作業が完了しましたのでお知らせします。

取扱業者 公益財団法人 ふくおか環境財団

○収集運搬についてのお問い合わせは…… ☎ 752-7860

○手数料の徴収についてのお問い合わせは…… ☎ 731-2703

西区(西部)  
令和 3年 9月分

日付	実施者

### 臨時くみとり受付・指示台帳

日付	10/16	11/14	10/11
実施者			
合計	74 件 ¥ 116,850.-		

企業名：財団法人 ふくおか環境財団

( )内は、小便器数。( )外は総便槽数。

指示番号	清掃コード	住所 (氏名)	(トイレNo.) 電話	集金先住所 (氏名)	種別	便槽数	指示日	新規 登録者	確認		前回 収集日	前回 調定額	手数料 収集目的 消込
									くみとり 日	くみとり 量(2)			
374	807290	大字西浦地内		〒819-0202 大字西浦	不定期	1(0)	8/18		9/1	720		¥6,000	中間
375	807250	今津地内※		〒812-0053 箱崎4丁目	不定期	1(0)	8/31		9/15	36		¥300	撤去
376	807250	今津地内※		〒819-1642 糸島市	不定期	1(0)	8/31		9/15	108		¥900	撤去
377	807250	今津地内		〒819-0043 野方6丁目	不定期	3(0)	8/31		9/1	180		¥1,500	中間
378	807250	今津地内		〒819-0043 野方6丁目	不定期	3(0)	8/31		9/15	360		¥3,000	中間
379	807250035000	今津 9/3 臨時汲取作業分		〒819-0165 今津	その他	1(0)	9/1		9/3	252	8/13	¥2,100	中間
380	8071130	大字田尻地内※ 様邸		〒812-0042 豊2丁目	仮設	1(0)	9/2		9/4	216		¥1,800	撤去
381	807290	大字西浦地内		〒810-0021 今泉2丁目	仮設	5(0)	8/2		9/11	540		¥4,500	中間
382	807250	今津地内※		〒812-0042 豊2丁目	仮設	1(0)	9/2		9/3	216		¥1,800	撤去
383	807230	大字元岡地内※ 様邸	(H23780)	〒811-3107 古賀市美明2丁目	仮設	1(0)	9/2		9/3	36		¥300	撤去

(便工)改造、解体、浄化槽切替。(新規)新築、転入等。(転出)転居、転出。(仮設)工事現場等の仮設便所。(水洗)水洗便所への切替。(水入)雨水等並水。(不定期)“新規”、“仮設”以外で不定期申込。  
(雨水)簡易水洗、特殊便槽の清掃。(その他)釜通、無臭便槽の清掃。(海水浴・相撲)海水浴場、相撲部屋

10件 ¥20,550.-

現本誌の便所  
(5-1)

【参考】現契約で使用している様式等

し尿処理申出(変更・不要申出)書

次のとおりし尿処理の申出をします。

(宛先) 福岡市長

① 申出年月日	年	月	日
② 入居(異動)年月日	年	月	日

③ 住所	福岡市 区 丁目 番(番地) 号				カ ガ ナ	④ 姓 名							
	方 電話( - - )				氏 名								
⑤ 家庭区分	⑥ 便槽種別ごとの便槽数				⑦ 使用区分	⑩ 異動コード							
1. 一般家庭	普通便槽	無臭便槽	簡易水洗	特殊便槽	1. 単独	11 家屋の	12 区外へ	13 区内へ	14 自己	15 浄化槽	16 水洗化	最終 作業日	
2. 事業所					2. 共同	取壊し	転居	転居	処理へ	へ切替	へ切替		月 日
3. その他	か所	か所	か所	か所		21	22	23	24	25	26	27	
⑧ 使用世帯数	⑨ 常住人口	⑩ 従業人員	⑪ 受付課			家屋の	区外	区内	自己処	浄化槽	水洗化	その他	月
世帯	人	人	1. 市民課 ・ 入部出張所 2. 生活環境課 ・ 西部出張所			新 築	転 入	転 居	切 替	切 替	切 替	切 替	
⑫ 徴収方法	⑬ 料金区分		⑭ 汲取間隔	⑮ 減額コード	1. 非該当 2. 該当	31	32	33	34	35	01	変 更 削除	
2. 納付制	1. 人頭制(一般) 2. 人頭制(簡易水洗) 3. 従量制		1. 30日 3. 15日 4. 10日			新規年	解約年	家庭	料金	便槽	住居		その他
3. 口座振替制	4. 従量制未報告分		5. 7日		月日の	月日の	区分の	区分の	種別	表示	その他	月	
⑯ 備考													
変更の具体的な内容:													

※太枠の欄を記入してください。

申出連絡票

◎次の欄は記入しないでください。

カード No.	清掃コード				異動年月日				異動 コード	家庭 区分	便槽数				使用 区分	
	区	町		戸番	共同							普通	無臭	簡易		特殊
1	2	3		8	12	14				22	23	25	27	29	22	
1																
使用世帯数		常住人口	従業人員	設置年	徴収 方法	料金 区分	業者 コード	汲取 間隔	減額 コード	汲取量(Q)			世帯番号			
32		35	38	42	44	45	46	48	49	50			56		63	
公称町コード		町世話区コード		地番												
				番		号		枝番								
64		69		74		78		82		85						
方書																
86													107			
氏名(カタカナ)																
108													125			
氏名(漢字)													電話番号			
													局番		番号	
126													161	162	165	168



【参考】現契約で使用している様式等

3-2  
(財団用)

口座振替連絡票兼  
自動払込受付通知書

年 月 日

(お客さま↓指定金融機関↓財団)

依頼内容	1. 新規	下記の収納団体から請求された金額を下記預金口座から預金口座振替によって支払うこととしたいので、預金口座振替規定を確約のうえ依頼します。
	2. 変更	先に提出しておりました預金口座振替依頼書のうち○でかこんだ項目について変更したいのでお届けします。 【変更項目】預金種目・口座番号・預金者名(左記以外の変更はいたしません。) (ゆうちょ銀行を除く)
	3. 解約	下記し尿処理手数料については、下記預金口座から口座振替によって支払うこととしましたが、これを解約したいのでお届けします。

収納団体名	財団法人 ふくおか環境財団
-------	---------------

	1	5	10	15	20	
預金口座	フリガナ					
	預金者名					
	住所	(〒 - )				
					( Tel. - - )	

金融機関	銀行・農協	
	支店・支所	
	金融機関・店コード	21 27
	預金種目	28 1. 普通 2. 当座
ゆうちょ銀行	口座番号 (右づめで記入)	29 35
	通帳記号	21 の 27
		1 0
	通帳番号 (右づめで記入)	28 35

該当しない金融機関に斜線引きすること。

振替日 払込日	財団の指定する月の月末(金融機関休業日の場合は翌営業日)
------------	------------------------------

ゆうちょ銀行 金融機関 使用以外の	(口座番号確認印)

【し尿処理申込状況……本欄は「し尿くみとり済通知書」より転記】

	36	40	45	50	55
フリガナ					
契約者名					
住所	(〒 [ ] - [ ] )				
	( Tel. - - )				
清掃コード(整理番号)					
区	町	戸番	共同		
56	57	62	66	67	

ゆうちょ銀行	種目コード		契約種 別コード
	(新規)	(廃止)	
	1 6 6	1 7 6	3 0
払込先口座番号	01740-6-136132		
払込先加入者名	公益財団法人ふくおか環境財団		
払込開始年月	年 月から		

取扱店日附印	〔指定金融機関〕
	福岡銀行 西日本シティ銀行 福岡中央銀行 筑邦銀行 福岡市農協 福岡市東部農協 ゆうちょ銀行

振込依頼書				No.
依頼日	年 月 日	振込方法	文書	科目
金額		振込先	銀行	店 検印
受取人		(公財)ふくおか環境財団 福岡市し尿処理手数料		
福岡市 区				
依頼人	番(地) 号	様		
整理番号		手数料	受取人負担	
		出振	納替	
		納印	科	
		または	目	
			指 定 銀 行 (取 り ま と め 店)	
			福 岡 銀 行 (本 店)	
			西 日 本 シ テ イ 銀 行 (本 店)	
			福 岡 中 央 銀 行 (本 店)	
			筑 邦 銀 行 (福 岡 支 店)	

振込通知書		前期限	年 月 日
金額		年 度 期	年 月 日
振込先	銀行	店	
受取人	(公財)ふくおか環境財団 福岡市し尿処理手数料		
納付者	様		
上記の金額を	領収日	付印	
領収しました。			

(公財)ふくおか環境財団

福岡市し尿処理手数料 納入通知書兼領収書		前期限	年 月 日	金額
上記の料金を納期限までに次の銀行の本・支店へお払い込みください。		福岡銀行(本・支店)		
		西日本シティ銀行(本・支店)		
		福岡中央銀行(本・支店)		
		筑邦銀行(本・支店)		
納付者	福岡市 区	年度	期分内訳	
	番(地) 号	月 号	人員または量	料 金
			人	
			人	
整理番号		年 月 日		
上記の金額を	領収日	付印		
領収しました。				
		公益財団法人ふくおか環境財団 理事長		
		事務所登録番号		
		整理の都合上本状により払い込みをお願いします。		
		(自動振替制度を希望される方はご連絡ください。)		

- 一般家庭(人頭制)における人員の増減等、申込内容に変更があった場合は、住民異動届と同時に区役所市民課窓口で取り扱います。商店、会社または、住民登録に關係のない届出は、区役所生活環境課で受け付けます。
  - 水洗便所への切替えなどで、くみとりが不要になった場合は、すぐに区役所生活環境課へご連絡ください。
  - し尿処理手数料
    - 一般家庭………1人1月300円(簡易水洗便所の場合は750円)  
(人頭制料金) なお、月2回以上くみとる場合は、2回以降1便槽1回につき450円(便槽使用者が1人の場合は300円)が加算されます。ただし、簡易水洗便所の場合は、1.125円(1人の場合は750円)が加算されます
    - 一般家庭以外 (事業所及び簡易水洗便所等を使用する一般家庭で特に収集量が多いもの)  
(従量制料金) ……くみとり量 18リットルにつき 150円 (18リットル未満は18リットルとみなします。)
  - 一般家庭(人頭制)の手数料は、住民基本台帳に記載されている人を基本に算定いたします。
  - 口座振替によるお支払いを希望される場合は、前回のし尿処理手数料の領収書、預金通帳、預金届出の印鑑を持って口座のある下記の金融機関の窓口でお申し込みください。  
福岡銀行、西日本シティ銀行、福岡中央銀行、筑邦銀行、福岡市農協 福岡市東部農協 ゆうちょ銀行
  - 手数料に関すること。……(公財)ふくおか環境財団 ☎731-2703 FAX752-7866
  - くみとりの申込、解約、変更 ……各生活環境課 [東区 ☎48-1081 西 ☎59-2374 南 ☎93-1050] 及び作業に関すること。 [東区 ☎48-1083 南西区 ☎53-4286 中央区 ☎96-9430] [中央区 ☎15-1091 早良区 ☎83-4340 (区民課)]
- 尚、納付済の場合は、行き違いにつき御了承ください。





【参考】現契約で使用している様式等

市	区	局	公	福岡市役所	01770 4-960203

**収納済通知書**

市	区	局	公	福岡市役所	01770 4-960203

**原 符**

払込書一括			公	福岡市役所	01770 4-960203
市	区	局			

**払込書兼領収書**

納入場所（収納機関）

- 全ての本店・支店及び出張所で納められるところ
  - 福岡、西日本シティ、福岡中央、あおぞら、SBI新生、佐賀、筑邦、十八親和、宮崎、広島、伊予、大分、百十四、鹿児島、肥後、熊本、豊和、宮崎太陽、南日本、西京、東京スター、北九州銀行
  - 三井住友、みずほ、三菱UFJ、りそな銀行
  - みずほ信託銀行
  - 九州労働金庫
  - 福岡、飯塚、遠賀、福岡ひびき信用金庫
  - 福岡県、朝銀西、横浜幸銀信用組合
  - 福岡市農業協同組合、福岡市東部農業協同組合
- 福岡県内の九州信用漁業協同組合連合会の各店舗
- 九州（沖縄県を除く）のゆうちょ銀行の各店舗及び各郵便局
- 福岡市各区役所の銀行派出所、西区役所西部出張所

払込者	〒															様
	所属課															
科目	会計	款	項	目	節	説明										
帳票コード	年度	収入区分														
9 5		3 4	5													
調定番号																
納金額 <span style="float: right;">円</span>																
摘要																
領収日付印																
上記のとおり収納しましたので通知します。																
とりまとめ局																
〒812-8794 福岡貯金事務センター																

(福振申第699号承認) 福岡県福岡市(市町村コード401307)

払込者	〒															様
	所属課															
科目	会計	款	項	目	節	説明										
帳票コード	年度	収入区分														
9 5			1													
調定番号																
納金額 <span style="float: right;">円</span>																
摘要																
領収日付印																
この一片は収納機関で保存してください。																

(福振申第699号承認) 福岡県福岡市(市町村コード401307)

払込者	〒															様
	所属課															
科目	会計	款	項	目	節	説明										
帳票コード	年度	収入区分														
9 5			1													
調定番号																
納金額 <span style="float: right;">円</span>																
摘要																
領収日付印																
上記の金額を払込みます。																

(福振申第699号承認) 福岡県福岡市(市町村コード401307)



【参考】現契約で使用している様式等

**福岡市し尿処理手数料の口座振替  
の開始について（お知らせ）**

あなたからご依頼のありました、し尿処理手数料の口座振替をご指定の預金口座から振替をさせていただきます。

振替開始          年度          期分から

**福岡市し尿処理手数料の振替日**

期	対象月	振替日	区分	手数料
1期	4・5月分	6月末日	普通便所の家庭 1人1月につき	300円
2期	6・7月分	8月末日		
3期	8・9月分	10月末日	簡易水洗便所の 家庭 1人1月につき	750円
4期	10・11月分	12月末日		
5期	12・1月分	2月末日	会社・商店など 188までごとに	150円
6期	2・3月分	4月末日		

（金融機関休業日の場合は翌営業日）

●お 願 い

- 一般家庭（人頭制）の手数料は、住民基本台帳に記載されている世帯人員を基本に算定いたします。  
世帯人員が増減したときは、各区役所市民課に住民異動届を提出することで、手数料の変更を行います。  
なお、住民登録がない方については、各区役所生活環境課へご連絡ください。
- 水洗便所への切替えなどで、くみとりが不要になった場合は、すぐに各区役所生活環境課へご連絡ください。

◎手数料の徴収についてのお問い合わせは・・・  
（公財）ふくおか環境財団 731-2703

◎くみとりの申込、解約、変更及び作業に関すること・・・  
各区役所生活環境課

東 区 645-1061	城南区 833-4086
博多区 419-1068	早良区 833-4340
中央区 718-1091	西 区 895-7050
南 区 559-5374	西郷出張所 806-9430 <small>（市民相談所）</small>

**公益財団法人 ふくおか環境財団**  
〒810-0071 福岡市中央区那の津二丁目10番15号

郵便はがき

福岡中央  
料金後納  
郵便

--	--	--	--	--	--	--

**領 収 書 ( 口座振替 )**

整理番号 \_\_\_\_\_ 年 月 日

お客様名					
年度・期	月	量又は人員	し尿処理手数料	振替日	
	4		円		
	5				
	6		円		
	7				
	8		円		
	9				
	10		円		
	11				
	12		円		
	1				
	2		円		
	3				

上記のとおり領収しました。

公益財団法人 ふくおか環境財団理事長

## お 知 ら せ

- ・し尿処理手数料の納入につきましては、口座振替をご利用いただき、ありがとうございました。
- あなた様のし尿処理手数料は、表記のとおり振替しましたので通知いたします。
- ・この領収書は、年に1回発行いたします。

※このような場合は、すぐに各区役所の生活環境課へご連絡ください。

- 一般家庭(人頭制)における人員の増減等、申込み内容に変更がある場合。
- 商店・会社などの申込みで、社名や使用人員・使用量等に変更がある場合。
- 転居や水洗便所への切り替えなどで、汲み取りが不要になる場合。

**【ご連絡先】**  
各区役所生活環境課

東 区	645-1061	城南区	833-4086
博多区	419-1068	早良区	833-4340
中央区	718-1091	西区	895-7050
南区	559-5374	西部出張所 (市民相談係)	806-9430

- ・手数料に関するお問い合わせ

〒810-0071 福岡市中央区那の津二丁目10番15号  
公益財団法人 ふくおか環境財団  
TEL (092)731-2703 FAX (092)752-7866

# 【参考】現契約で使用している様式等

様式第10号

様

(整理番号： )

## し尿処理手数料の口座振替請求について（お知らせ）

日頃から、し尿処理手数料のお支払いに口座振替をご利用いただき、厚くお礼申し上げます。

さて、このたび下記口座から令和 年 月 日に「し尿処理手数料」の振替請求をしましたが、

振替できませんでした。

つきましては、令和 年 月 日に再度振替請求をしますので、よろしく願いいたします。

なお、振替日は偶数月の末日となっておりますので、今後とも振替日につきましては、ご留意  
くださいますようお願いいたします。

○口座番号は、個人情報保護のため末尾4ケタの数字を表示しておりません。

口座名義人			
金融機関	種別	口座番号	
年度	期分し尿処理手数料	円	

### ・手数料に関するお問い合わせ

〒810-0071 福岡市中央区那の津二丁目10番15号

公益財団法人 ふくおか環境財団 業務部業務課 収納管理係

TEL : 092-731-2703 FAX : 092-752-7866







し尿処理手数料徴収事務委託業務完了報告書

第 号  
年 月 日

(宛先) 福 岡 市 長

公益財団法人 ふくおか環境財団  
理事長

し尿処理手数料の徴収事務について、下記のとおり完了しましたので報告  
します。

記

1. 業 務 期 間

年 月分

自 年 月 日  
至 年 月 日

2. 事 務 内 容

委託完了業務名	件 数	金 額
し尿処理手数料徴収事務		

3. 添 付 書 類

- (1) 調 定 報 告 書
- (2) 収 納 金 月 計 報 告 書

業務完了検査		
年 月 日	検 査 員	ⓐ
	立 会 人	ⓐ



【参考】現契約で使用している様式等

収 納 金 日 計 報 告 書

年 月 日 収納分      収納金額      円      払込日      年 月 日      円  
 年 月 日      年 月 日      年 月 日

期別	調定額		前年度までの収納		今年度前日までの収納		本日収納		合計		収納未済	
	件数	金額	件数	金額	件数	金額	件数	金額	件数	金額	件数	金額
年度												
年度												
年度												
年度												
年度												
年度												
年度 期												
年度 期												
年度 期												
年度 期												
年度 期												
年度 期												
合 計												

上記のとおり収納及び払込みをしましたので報告します。

年 月 日

(宛先) 福岡市長

住所  
 福岡市公金受託者  
 氏名

様式第18号

