

三筑だより

令和6年 1月25日 No. 466



2月ちくし学級 (高齢者学級)

日時	内容	講師
2/28 (水) 10:00~	閉講式 ・「高齢期は食べ盛り」 ～DVD鑑賞～ ・「ソウルサウンド ライアー演奏ほか」	生涯学習推進課 堤 清武 ライアー奏者 赤司 幸枝

★今年度最後のちくし学級です。

2月家庭教育学級

日時	内容	講師
2/10 (土) 10:00~	親子でパン教室	西部ガス(株)

★申込書は小学校より配布しました。

三筑なかよしサロン (高齢者)

【日時】2/7・14 (水) 14:00~
【会場】三筑公民館
【対象者】三筑校区にお住まいの方
★軽体操・歌・ゲーム・おしゃべりなど

のびのびサロン

(育児)

2/9 (金) 10:00~ 定員:親子15組 **要予約**

※公民館へお申し込みください。
子育ての情報交換やお友だちづくりの場です。

福岡市おむつと安心定期便
スタンプ対象事業

～臨時休館についてのお知らせ～

2月29日(木)に利用申込がないときは、臨時休館いたします。この日に利用を希望される場合は、2月19日(月)正午までにご連絡をお願いいたします。

それいいね 君とぼくとで 認め合い (人権尊重週間入選標語)

令和6年度 サークル募集



公民館施設を継続的に利用を希望されるサークル及び地域団体を募集いたします。

- ◆利用期間：令和6年4月～翌年3月
※各サークルは原則として10名以上
- ◆締め切り：令和6年2月24日(土)
※その他、詳細は公民館へお尋ねください。

区役所に行かずに手続き

公民館でマイナンバーカードの申請をすると郵送で受け取れて大変便利です

マイナンバーカードの申請受付や申請用写真撮影(無料)を行います。公民館で申請すると後日自宅に届くので大変便利です。下記の予約期間に受付センターへお申し込みください(要予約)。

また、カードをお持ちの方には、健康保険証の利用申込や公金受取口座登録のサポートも実施致しますので、お気軽にご相談ください(予約不要)。

詳細は、市ホームページ(「マイナンバーカード申請出張サポート」で検索)にも掲載しています。

【日時】令和6年3月7日(木曜日) 14時～16時

【会場】三筑公民館 講堂

【対象者】博多区に住民票のある方

【事前予約期間】2月22日～3月3日 9:00～18:00
定員に達した時点で予約受付を終了します。

【予約受付】福岡市マイナンバーカード申請出張サポート
コールセンターTEL 092-600-2402
FAX 06-7664-9531

※インターネットでも予約できます(「福岡市マイナンバーカード申請出張サポート」で検索)。

【必要なもの】予約時にご確認ください

校区行事

- 2/4 (日) 校区ファミリーバドミントン大会
- 2/22 (木) 中学校立志式
- 2/25 (日) 体育館・校庭清掃



福岡市三筑公民館

〒812-0887 博多区三筑2丁目9-4

TEL 573-4664 / FAX 573-4671

確定申告

スマホ×マイナンバーカード
e-Taxが便利!

- 事前準備
スマホ※1があればICカードリーダーは不要
- 申告書作成
医療費やふるさと納税などの情報を自動入力
- データ提出
税務署への持参・郵送不要、添付書類※2も不要
- 申告後
いつでも申告データの確認・印刷が可能

※1マイナンバーカード読み取り対応した機種が必要です
※2一部の書類は除きます

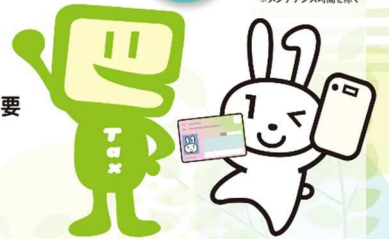

申告納税
所得税および
復興特別所得税・贈与税
消費税および
地方消費税(個人事業者) 6年
3月15日(金)まで
4月1日(月)まで

確定申告会場への
入場には整理券が
必要です。
(申告書の提出のみの
場合は不要です)

詳しくは国税庁ホームページ
をご覧ください。

確定申告 検索

即席カップめんの容器に穴が… 発泡ポリスチレン製 容器にMCTオイルやえごま油等を加えないで!

- 主に即席カップめんや総菜等の食品に使用されている発泡ポリスチレン製容器に、MCT オイル(中鎖脂肪酸油)等の食用油を加えたところ、容器が破損して湯が流出したという相談が寄せられています。
- 容器の変質・破損を招くため、添付以外の食用油等は加えないでください。容器から漏れ出た湯でやけどをするおそれもあります。
- 添付以外の食用油等を加えたい場合は、即席カップめんの中身を発泡ポリスチレン製容器以外の容器に移してから加えるようにしましょう。



「古紙リサイクルステーション2月開設日」

・開設日： 3(土) 4(日) 10(土) 11(日)
17(土) 18(日) 24(土) 25(日)

・時間：9:00～17:00

※お問合せ先 (三筑会館) 572-8005

