

# 金武公民館だより

NO.425 11月号  
令和5年10月28日発行

福岡市西区大字金武 2136-1  
TEL : 092-812-1967 FAX : 092-812-5811  
Mail : kanatake47@jcom.home.ne.jp

第3回 **新米、投げGET大会**  
 11月12日(日) 10:00~12:00  
 会場：やよいの風公園 (雨天中止)

ターボジャブを投げて得点に応じた量の新米をGETしよう！(当日はお米引換券を配付)  
 主催：青少年育成連合会・自治協議会・金武公民館  
 共催：男女共同参画をすすめる会・子ども会育成連合会・国史跡吉武高木遺跡保存会

**みそ造り体験**  
 11月16日(木) 10:30~11:30  
 公民館でみそ造り体験をしませんか？JA福岡市の『まめひめ』さんが指導してくれます。みそは持ち帰り(約750g)、ご自宅で熟成させます。参加費無料！  
 定員：16名 持ってくる物：エプロン、三角巾  
 ※公民館へ11月11日(土)までに申し込みください。

感興クラブ **花の寄せ植え講座**  
 11月24日(金) 10:00~12:00  
 地域の景観を良くするために、玄関にお花を飾りませんか？今回は冬から春にかけて楽しめるお花の寄せ植えをします。  
 講師：黒瀬 恵子 氏 (緑のコーディネーター)  
 材料代：500円 (植木鉢、苗、土など)  
 定員：20名 (希望者多数の場合は抽選となります)  
 今年5月開催時に参加された方はご遠慮ください。  
 ※11月16日(木)までに申し込みください。  
 環境活動連絡会共催

チャレンジキッズ  
**世界に一つだけのクリスマスツリーを作ろう！**  
 12月2日(土) 10:30~11:30  
 松ぼっくりを使ってクリスマスツリーを手作りしましょう！  
 材料は公民館で用意します。  
 対象：園児・小学生 15名 (保護者の方の付き添い可)  
 ※11月24日(金)までに申し込みください。

**ウォーキング**  
 11月17日(金) 10:00~12:00  
 <金武公民館前 10:00集合>  
 健康に過ごすためにウォーキングはいかがでしょうか？事前の申し込みは不要ですので、当日の都合が良ければ是非ご参加ください。  
 衛生連合共催

**スマホ塾**  
 11月29日(水) 10:00~12:00  
 スマホを使って出来ることを毎月少しずつ紹介します。今回は「キャッシュレスとポイント」について学びます。個別に相談する時間もあるので、操作で困っていることがあればぜひお尋ねください。  
 講師：ドコモショップ橋本西店  
 定員：12名  
 お使いのスマホがドコモ以外の方も参加できます。  
 ※11月1日(水)より申し込み受け付けます。

子育てサロン「わくわく広場」  
 (0歳児～未就学児親子対象)  
 11月23日(木・祝) 10:00~12:00  
 乳幼児と保護者の交流や情報交換の場です。申し込み不要、時間内は出入り自由です。ボランティアが常時いますので、一息つきに是非お越しください。  
 わらべ歌やお子さんと一緒に楽しむ遊びも教えてください！  
 ボランティア一同お待ちしております！

俳句会【九月の一句】  
 寝(い)ねがてにハーモニーなす虫時雨  
 高橋 久美子  
 (今年は九月下旬なのに、寝るらしいほどの暑さ。寝ねがて(つまり寝ること)ができずにいると、虫が繁く鳴く(＝虫時雨)。それが見事なハーモニーをなしている。作者は心地よく眠り込んだことだろう。)

**ラジオ体操のお知らせ**  
 毎週月曜9:45から公民館ロビーにてラジオ体操を行っています。一緒にいかがですか？

【漢字クイズ】  
 読めるかな？ くだものだよ！  
 ① 苺 ② 林檎 ③ 葡萄  
 ④ 蜜柑 ⑤ 桜桃

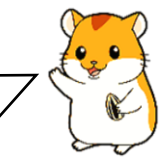

《臨時休館のお知らせ》  
 11月26日(日)に利用申し込みがない場合、臨時休館します。この日に利用を希望される場合は、11月16日(木)までにご連絡をお願いします。

＜人権標語＞  
 たすけあい 笑顔になれる 魔法だよ

Facebook と Instagram を  
 やっています。📖を読み  
 取ってぜひご覧ください！  
 いいね！をお願いします♡



**紙リサイクルステーション**  
 利用時間：毎週土曜・日曜 9:00~17:00  
 設置場所：金武公民館横 老人いこいの家の前  
 ・新聞紙 ・チラシ ・段ボール  
 ・雑紙(雑誌、封筒、菓子箱など)  
 ★それぞれをまとめて、ひもで十字にしばってください。  
 ★ビニールやCDは、必ず外してください。  
 ★必ず利用時間内にお持ちください。  
 環境活動連絡会