

◇ 水産物の取扱状況

水産物の取扱実績について（暦年）

（総括）

開場日数は、前年から3日減少し、272日であった。

卸売業者の取扱実績は、数量58,058tで前年より957t(1.6%)減少、金額42,716,404千円で前年より4,944,592千円(13.1%)増加した。kg当たりの単価は736円で前年に比べ96円(15%)上回った。

卸売業者取扱実績の区分ごとの内容は下記のとおり

○生鮮水産物

生鮮水産物全体の取扱数量は51,583tで前年に比較して1.7%減、取扱金額は33,378,293千円で前年より13%増となった。単価は647円で前年より15%増となった。

当市場の主要品目であるさば類・たい類・いか類の取扱数量は前年を下回ったが、あじ類・いわし類・ぶり類の取扱数量は前年を上回った。

青物全体の取扱数量は19,793tで前年より8.5%増、取扱金額は4,498,761千円で前年より11.9%増となった。

青物以外の魚種については、取扱数量は31,790tで前年より7.1%減、取扱金額は28,879,532千円で前年より13.2%増となった。

○冷凍水産物

冷凍水産物全体の取扱数量は4,637tで前年より2.4%減、取扱金額は6,802,183千円で前年より11.6%増となった。単価は1,467円で前年より14.3%増となった。

主たる品目のさば類の取扱数量、取扱金額が前年より増加した。

○塩干加工品

塩干加工品全体の取扱数量は1,838tで前年より2.7%増、取扱金額は2,535,928千円で前年より18.4%増となった。単価は1,380円で前年より15.3%増となった。

主たる品目のさけ・ます類の取扱金額が増加した。

水産物の取扱実績について（年度）

（総括）

開場日数は、前年度より3日減少し、272日であった。

卸売業者の取扱実績は、数量58,478tで前年度より2,565t(4.2%)減少、金額44,968,862千円で前年度より5,835,399千円(14.9%)増加した。kg当たりの単価は769円で前年度に比べ128円(20%)上回った。

なお、市場取扱実績は、数量61,751t、金額54,301,564千円となった。

卸売業者取扱実績の区分ごとの内容は下記のとおり

○生鮮水産物

生鮮水産物全体の取扱数量は51,510tで前年度に比較して5.4%減、取扱金額は34,846,395千円で前年度より13.9%増となった。単価は676円で前年度より20.4%増となった。

当市場の主要品目であるいわし類は前年度を上回ったが、あじ類・ぶり類・たい類・いか類の取扱数量は前年度を下回った。

青物全体の取扱数量は19,833tで前年度より0.5%減、取扱金額は4,535,379千円で前年度より9.7%増となった。

青物以外の魚種については、取扱数量は31,678tで前年度より8.2%減、取扱金額は30,311,016千円で前年度より14.6%増となった。

○冷凍水産物

冷凍水産物全体の取扱数量は4,798tで前年度より0.4%減、取扱金額は7,170,885千円と前年度より13.2%増となった。単価は1,495円で前年度より13.6%増となった。

主たる品目のさば類の取扱数量が前年度より増加した。

○塩干加工品

塩干加工品全体の取扱数量は2,170tで前年度より22.5%増、取扱金額は2,951,582千円で前年度より33.8%増となった。単価は1,360円で前年度より9.2%増となった。

主たる品目のさけ・ます類の取扱金額が増加した。

年次別・種類別

年	市場総取扱高			卸売計			生鮮水産物					
	取扱高	前年比	単価	取扱高	前年比	単価	青物			取扱高	前年比	単価
							取扱高	前年比	単価			
23	93,364,230	-	516	93,277,828	-	514	81,222,653	-	470	27,886,240	-	227
	48,213,217,638	-		47,941,530,713	-		38,214,732,799	-		6,328,613,908	-	
24	84,822,561	91	533	84,736,502	91	530	72,741,356	90	487	26,758,117	96	215
	45,239,643,810	94		44,948,159,259	94		35,414,913,364	93		5,761,136,654	91	
25	78,882,536	93	559	78,816,129	93	557	67,933,493	93	501	22,549,648	84	234
	44,104,682,040	97		43,873,348,662	98		34,025,457,559	96		5,271,548,587	92	
26	74,726,057	95	612	74,667,722	95	610	63,973,163	94	549	20,672,600	92	259
	45,728,966,651	104		45,529,180,145	104		35,153,214,740	103		5,361,574,389	102	
27	82,339,806	110	584	82,297,299	110	582	71,995,549	113	522	27,684,795	134	191
	48,049,789,788	105		47,890,837,552	105		37,555,363,452	107		5,280,330,786	98	
28	70,420,211	86	651	70,381,865	86	650	61,507,617	85	583	21,605,754	78	235
	45,876,863,694	95		45,722,263,717	95		35,874,040,746	96		5,072,013,404	96	
29	70,071,101	100	644	70,035,583	100	643	61,817,935	101	575	22,451,745	104	215
	45,157,864,612	98		45,017,505,149	98		35,531,843,625	99		4,820,823,407	95	
30	70,223,592	100	624	70,190,393	100	623	62,812,042	102	555	25,915,312	115	189
	43,840,312,778	97		43,695,232,190	97		34,850,857,766	98		4,890,876,759	101	
1	61,545,155	88	663	61,514,641	88	661	54,262,505	86	592	18,366,053	71	230
	40,819,118,226	93		40,687,203,686	93		32,110,240,847	92		4,232,428,848	87	
2	57,614,668	94	616	57,614,668	94	616	51,185,794	94	548	16,713,831	91	244
	35,517,590,817	87		35,517,590,817	87		28,066,879,866	87		4,080,056,703	96	
3	59,014,440	102	640	59,014,440	102	640	52,474,770	103	563	18,248,319	109	220
	37,771,811,513	106		37,771,811,513	106		29,534,854,286	105		4,019,629,836	99	
4	58,057,884	98	736	58,057,884	98	736	51,583,061	98	647	19,792,793	108	227
	42,716,403,777	113		42,716,403,777	113		33,378,292,928	113		4,498,760,914	112	

市場取扱高

<単位>
 取扱高: 上段…kg
 下段…円
 前年比: %
 単価: 円

年	その他			冷凍水産物			塩干加工品			仲卸業者取扱高 (仲卸業者場外買付)		
	取扱高	前年比	単価	取扱高	前年比	単価	取扱高	前年比	単価	取扱高	前年比	単価
23	53,336,413	-	598	8,139,226	-	846	3,915,949	-	725	86,402	-	3,144
	31,886,118,891	-		6,888,263,129	-		2,838,534,785	-		271,686,925	-	
24	45,983,239	86	645	8,634,624	106	790	3,360,522	86	808	86,059	100	3,387
	29,653,776,710	93		6,818,094,988	99		2,715,150,907	96		291,484,551	107	
25	45,383,845	99	634	7,903,675	92	872	2,978,961	89	991	66,407	77	3,484
	28,753,908,972	97		6,895,320,933	101		2,952,570,170	109		231,333,378	79	
26	43,300,563	95	688	8,062,635	102	911	2,631,924	88	1,151	58,335	88	3,425
	29,791,640,351	104		7,345,844,636	107		3,030,120,769	103		199,786,506	86	
27	44,310,754	102	728	7,530,403	93	967	2,771,347	105	1,102	42,507	73	3,739
	32,275,032,666	108		7,282,347,867	99		3,053,126,233	101		158,952,236	80	
28	39,901,863	90	772	6,371,569	85	1,082	2,502,679	90	1,179	38,346	90	4,032
	30,802,027,342	95		6,896,918,153	95		2,951,304,818	97		154,599,977	97	
29	39,366,190	99	780	5,965,076	94	1,103	2,252,572	90	1,291	35,518	93	3,952
	30,711,020,218	100		6,576,982,440	95		2,908,679,084	99		140,359,463	91	
30	36,896,730	94	812	5,216,755	87	1,170	2,161,596	96	1,267	33,199	93	4,370
	29,959,981,007	98		6,105,308,704	93		2,739,065,720	94		145,080,588	103	
1	35,896,452	97	777	5,281,857	101	1,189	1,970,279	91	1,165	30,514	92	4,323
	27,877,811,999	93		6,282,491,578	103		2,294,471,261	84		131,914,540	91	
2	34,471,963	96	696	4,585,387	87	1,199	1,843,487	94	1,059	-	-	-
	23,986,823,163	86		5,498,576,689	88		1,952,134,262	85		-	-	
3	34,226,451	99	745	4,750,105	104	1,283	1,789,565	97	1,197	-	-	-
	25,515,224,450	106		6,094,830,695	111		2,142,126,532	110		-	-	
4	31,790,268	93	908	4,636,705	98	1,467	1,838,118	103	1,380	-	-	-
	28,879,532,014	113		6,802,182,676	112		2,535,928,173	118		-	-	

※令和2年度より仲卸業者場外買付高は年度単位の集計となっている。

年度別・種類別

年度	市場総取扱高			卸売計			生鮮水産物					
	取扱高	前年比	単価	取扱高	前年比	単価	青物			取扱高	前年比	単価
							取扱高	前年比	単価			
23	91,032,103	-	523	90,941,216	-	521	78,827,951	-	479	27,006,778	-	225
	47,638,826,259	-		47,352,851,551	-		37,741,118,113	-		6,083,453,493	-	
24	84,685,634	93	527	84,603,337	93	524	72,872,685	92	476	28,041,639	104	205
	44,601,580,695	94		44,318,789,043	94		34,723,145,887	92		5,735,519,300	94	
25	77,306,127	91	576	77,244,492	91	573	66,454,866	91	517	21,116,960	75	254
	44,511,637,857	100		44,293,314,416	100		34,334,396,794	99		5,363,332,756	94	
26	78,612,685	102	596	78,554,281	102	594	67,797,979	102	534	23,303,801	110	230
	46,866,995,712	105		46,672,155,851	105		36,233,242,899	106		5,366,051,932	100	
27	78,255,067	100	609	78,216,873	100	608	68,234,346	101	546	26,248,491	113	199
	47,670,697,845	102		47,519,147,768	102		37,263,302,349	103		5,216,377,227	97	
28	69,992,315	89	653	69,954,357	89	651	60,939,163	89	586	20,992,970	80	246
	45,696,942,157	96		45,544,213,454	96		35,732,826,505	96		5,155,821,193	99	
29	71,740,632	102	626	71,705,669	103	624	63,868,950	105	554	24,946,938	119	189
	44,889,477,434	98		44,748,443,542	98		35,360,001,716	99		4,703,687,791	91	
30	67,735,482	94	642	67,703,202	94	640	60,380,051	95	572	23,802,083	95	202
	43,459,114,704	97		43,317,465,508	97		34,546,482,070	98		4,813,033,311	102	
1	58,915,164	87	672	58,885,286	87	670	51,833,652	86	601	16,319,709	69	259
	39,590,288,447	91		39,461,414,782	91		31,141,010,992	90		4,222,424,537	88	
2	62,448,843	106	676	57,128,329	97	607	50,941,448	98	538	17,485,224	107	229
	42,194,184,604	107		34,671,900,604	88		27,404,435,324	88		4,005,543,828	95	
3	66,105,345	106	701	61,042,975	107	641	54,455,422	107	562	19,938,555	114	207
	46,325,251,349	110		39,133,463,349	113		30,592,358,539	112		4,135,590,954	103	
4	63,185,605	96	859	58,477,861	96	769	51,510,445	95	676	19,832,594	99	229
	54,301,563,910	117		44,968,861,910	115		34,846,394,747	114		4,535,378,697	110	

市場取扱高

<単位>
 取扱高: 上段…kg
 下段…円
 前年比: %
 単価: 円

年度	その他			冷凍水産物			塩干加工品			仲卸業者取扱高 (仲卸業者場外買付)		
	取扱高	前年比	単価	取扱高	前年比	単価	取扱高	前年比	単価	取扱高	前年比	単価
23	51,821,173	-	611	8,307,344	-	838	3,805,921	-	696	90,887	-	3,146
	31,657,664,620	-		6,963,529,992	-		2,648,203,446	-		285,974,708	-	
24	44,831,046	87	647	8,560,994	103	795	3,169,658	83	879	82,297	91	3,436
	28,987,626,587	92		6,809,182,302	98		2,786,460,854	105		282,791,652	99	
25	45,337,906	101	639	7,869,762	92	880	2,919,864	92	1,038	61,635	75	3,542
	28,971,064,038	100		6,926,913,468	102		3,032,004,154	109		218,323,441	77	
26	44,494,178	98	694	8,155,349	104	913	2,600,953	89	1,150	58,404	95	3,336
	30,867,190,967	107		7,447,396,996	108		2,991,515,956	99		194,839,861	89	
27	41,985,855	94	763	7,226,055	89	996	2,756,472	106	1,110	38,194	65	3,968
	32,046,925,122	104		7,196,011,633	97		3,059,833,786	102		151,550,077	78	
28	39,946,193	95	765	6,573,087	91	1,044	2,442,107	89	1,206	37,958	99	4,024
	30,577,005,312	95		6,865,488,923	95		2,945,898,026	96		152,728,703	101	
29	38,922,012	97	788	5,561,894	85	1,164	2,274,825	93	1,282	34,963	92	4,034
	30,656,313,925	100		6,472,433,247	94		2,916,008,579	99		141,033,892	92	
30	36,577,968	94	813	5,215,205	94	1,169	2,107,946	93	1,270	32,280	92	4,388
	29,733,448,759	97		6,094,585,013	94		2,676,398,425	92		141,649,196	100	
1	35,513,943	97	758	5,076,331	97	1,217	1,975,303	94	1,083	29,878	93	4,313
	26,918,586,455	91		6,180,327,884	101		2,140,075,906	80		128,873,665	91	
2	33,456,224	94	699	4,437,502	87	1,202	1,749,379	89	1,104	5,320,514	17,807	1,414
	23,398,891,496	87		5,335,719,338	86		1,931,745,942	90		7,522,284,000	5,837	
3	34,516,867	103	766	4,817,003	109	1,315	1,770,550	101	1,246	5,062,370	95	1,421
	26,456,767,585	113		6,335,355,150	119		2,205,749,660	114		7,191,788,000	96	
4	31,677,851	92	957	4,797,876	100	1,495	2,169,540	123	1,360	4,707,744	93	1,982
	30,311,016,050	115		7,170,885,144	113		2,951,582,019	134		9,332,702,000	130	

月 別 市 場

		1月	2月	3月	4月	5月	6月	7月	8月	
卸売業者取扱高	卸売小計	数量	5,609,664	4,819,652	6,761,192	5,115,251	5,648,570	4,013,374	4,297,232	3,727,945
		金額	3,337,315,125	3,002,472,231	3,700,903,676	3,290,490,425	3,658,664,227	3,229,342,012	3,644,326,767	3,347,790,257
	生鮮	数量	5,109,268	4,374,404	6,284,420	4,471,436	5,220,073	3,564,381	3,803,976	3,230,036
		金額	2,760,329,001	2,471,618,435	3,032,870,416	2,480,378,734	3,016,608,875	2,575,616,692	2,912,127,360	2,584,430,191
	青物	数量	2,402,963	1,961,737	3,122,410	1,820,804	2,066,718	1,279,396	1,432,954	1,074,309
		金額	423,960,701	370,103,359	415,144,069	380,833,093	420,170,274	324,830,961	340,533,357	277,244,271
	その他の生鮮	数量	2,706,305	2,412,667	3,162,010	2,650,632	3,153,355	2,284,985	2,371,022	2,155,727
		金額	2,336,368,300	2,101,515,076	2,617,726,347	2,099,545,641	2,596,438,601	2,250,785,731	2,571,594,003	2,307,185,920
	冷凍	数量	386,350	325,123	335,513	419,606	302,097	330,473	371,161	368,232
		金額	434,678,761	371,619,958	486,448,938	591,874,800	456,610,373	476,742,866	544,969,514	563,193,260
	塩干加工	数量	114,046	120,125	141,259	224,209	126,400	118,520	122,095	129,677
		金額	142,307,363	159,233,838	181,584,322	218,236,891	185,444,979	176,982,454	187,229,893	200,166,806

仲卸業者 場外 取扱高	数量	-	-	-	-	-	-	-	-
	金額	-	-	-	-	-	-	-	-

市場 総取扱高	数量	5,609,664	4,819,652	6,761,192	5,115,251	5,648,570	4,013,374	4,297,232	3,727,945
	金額	3,337,315,125	3,002,472,231	3,700,903,676	3,290,490,425	3,658,664,227	3,229,342,012	3,644,326,767	3,347,790,257

市場開場日数	22	22	23	23	22	23	23	22
--------	----	----	----	----	----	----	----	----

取 扱 高

単位：上段…kg
下段…円

9月	10月	11月	12月	年計	1月	2月	3月	年度計
3,448,769	4,963,014	4,966,397	4,686,824	58,057,884	3,944,112	5,520,754	6,710,710	57,042,952
3,044,880,103	3,659,154,842	3,770,733,202	5,030,330,910	42,716,403,777	3,612,271,507	4,336,783,362	4,344,094,296	44,968,861,910
2,922,551	4,394,540	4,340,614	3,867,362	51,583,061	3,396,593	4,923,729	5,940,245	50,075,536
2,270,276,609	2,899,283,530	2,837,534,884	3,537,218,201	33,378,292,928	2,909,617,502	3,551,290,133	3,272,012,036	34,846,394,747
984,849	1,148,407	1,490,391	1,007,855	19,792,793	1,007,855	1,961,737	3,122,410	18,397,685
332,893,131	363,091,085	448,975,071	400,981,542	4,498,760,914	427,813,597	400,265,081	417,747,234	4,535,378,697
1,937,702	3,246,133	2,850,223	2,859,507	31,790,268	2,388,738	2,961,992	2,817,835	31,677,851
1,937,383,478	2,536,192,445	2,388,559,813	3,136,236,659	28,879,532,014	2,481,803,905	3,151,025,052	2,854,264,802	30,311,016,050
396,164	399,946	420,842	581,198	4,636,705	340,847	356,564	510,746	4,797,876
580,777,921	550,577,496	648,828,343	1,095,860,446	6,802,182,676	450,588,621	487,844,004	723,017,500	7,170,885,144
130,054	168,528	204,941	238,264	1,838,118	206,672	240,461	259,719	2,169,540
193,825,573	209,293,816	284,369,975	397,252,263	2,535,928,173	252,065,384	297,649,225	349,064,760	2,951,582,019

-	-	-	-	-	-	-	-	4,707,744
-	-	-	-	-	-	-	-	9,332,702,000

3,448,769	4,963,014	4,966,397	4,686,824	58,057,884	3,944,112	5,520,754	6,710,710	61,750,696
3,044,880,103	3,659,154,842	3,770,733,202	5,030,330,910	42,716,403,777	3,612,271,507	4,336,783,362	4,344,094,296	54,301,563,910

22	23	23	24	272	22	22	23	272
----	----	----	----	-----	----	----	----	-----

※令和2年6月の法改正により、仲卸業者場外取扱高は年度単位の集計となつたため、月別取扱高は把握していない。

卸売月別平均単価

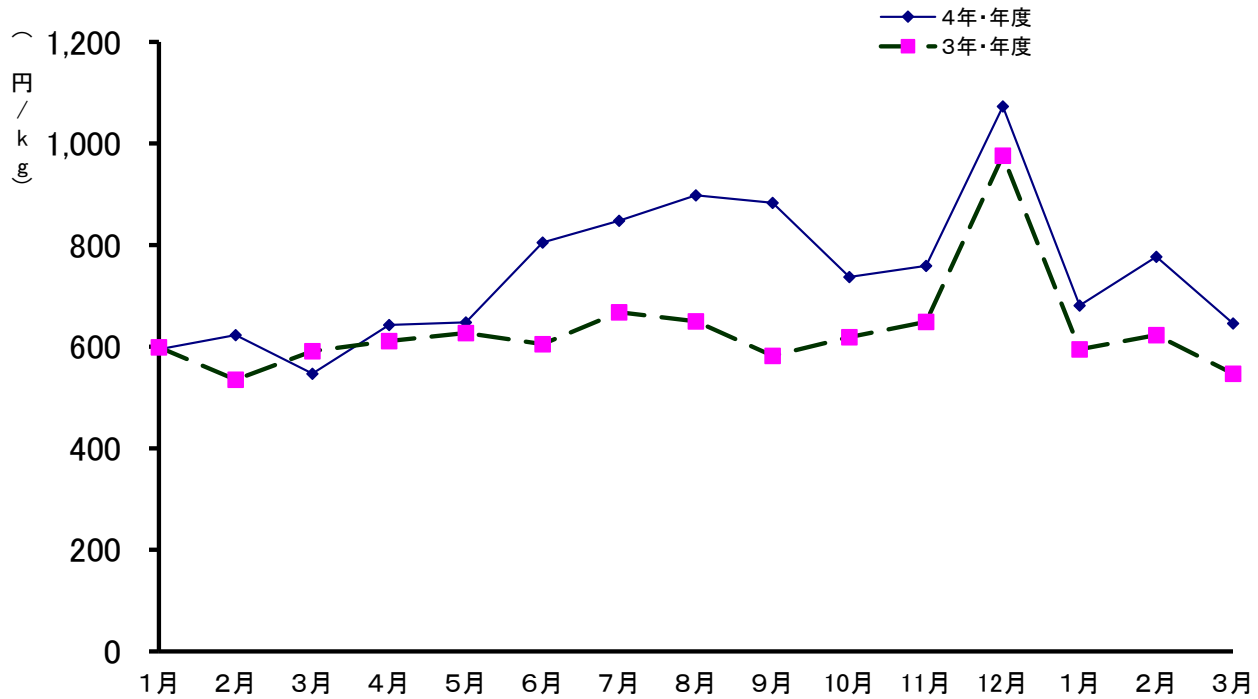

(単位：円/kg)

		年平均	1月	2月	3月	4月	5月	6月	7月	8月	9月	10月	11月	12月	1月	2月	3月	年平均
総平均	4年・年度	736	595	623	547	643	648	805	848	898	883	737	759	1,073	681	777	646	769
	3年・年度	640	599	535	591	611	627	605	668	650	582	619	649	976	595	623	547	641
生鮮	4年・年度	736	540	565	483	555	578	723	766	800	777	660	654	915	612	712	550	676
	3年・年度	563	550	489	537	552	568	549	591	540	493	543	551	828	540	565	483	562
冷凍	4年・年度	1,467	1,125	1,143	1,450	1,411	1,511	1,443	1,468	1,529	1,466	1,377	1,542	1,886	1,322	1,368	1,416	1,495
	3年・年度	1,283	1,109	1,035	1,081	1,024	1,244	1,239	1,300	1,355	1,236	1,310	1,472	1,694	1,125	1,143	1,450	1,315
塩干加工	4年・年度	1,380	1,248	1,326	1,285	973	1,467	1,493	1,533	1,544	1,490	1,242	1,388	1,667	1,220	1,238	1,344	1,360
	3年・年度	1,197	1,002	1,122	1,060	804	1,156	1,225	1,207	1,214	1,222	1,338	1,384	1,724	1,248	1,326	1,285	1,246

年次別取扱高の推移

年(暦年)	数量(トン)	指数	金額(千円)	指数
昭和 30 年	37,334	-	1,747,615	-
31	66,439	100	3,568,963	100
32	70,988	107	3,960,702	111
33	79,023	119	4,194,233	118
34	96,829	146	5,147,563	144
35	123,660	186	6,309,003	177
36	118,281	178	6,994,548	196
37	131,132	197	7,396,304	207
38	123,392	186	8,382,171	235
39	152,530	230	10,068,333	282
40	188,508	284	12,297,747	345
41	178,682	269	12,839,480	360
42	157,029	236	15,003,803	420
43	176,584	266	16,875,796	473
44	190,923	287	19,699,965	552
45	169,879	256	22,736,738	637
46	186,902	281	26,694,517	748
47	201,371	303	30,821,757	864
48	212,604	320	39,344,739	1,102
49	245,626	370	49,761,667	1,394
50	239,312	360	57,677,203	1,616
51	251,602	379	72,196,490	2,023
52	272,327	410	83,686,206	2,345
53	254,278	383	77,512,405	2,172
54	273,574	412	88,048,636	2,467
55	239,977	361	87,860,296	2,462
56	221,200	333	95,321,147	2,671
57	228,611	344	98,400,211	2,757
58	211,702	319	95,855,568	2,686
59	203,746	307	93,249,888	2,613
60	228,674	344	98,231,960	2,752
61	213,132	321	95,422,960	2,674
62	198,601	299	93,195,924	2,611
63	225,450	339	93,987,883	2,633
平成 元 年	221,255	333	97,211,790	2,724
2	190,990	287	99,863,873	2,798
3	191,293	288	107,760,624	3,019
4	193,481	291	104,620,991	2,931
5	194,322	292	102,199,847	2,864
6	190,570	287	100,214,578	2,808
7	196,787	296	103,623,051	2,903
8	230,256	347	110,014,612	3,083
9	209,820	316	110,075,114	3,084
10	203,755	307	102,696,918	2,878
11	191,323	288	100,844,737	2,826
12	181,772	274	97,393,583	2,729
13	173,026	260	88,660,932	2,484
14	164,434	247	87,140,474	2,442
15	155,567	234	79,246,472	2,220
16	152,734	230	75,621,948	2,119
17	140,879	212	72,728,994	2,038
18	128,329	193	70,850,512	1,985
19	123,913	187	68,469,866	1,918
20	108,041	163	64,301,931	1,802
21	101,608	153	54,149,316	1,517
22	99,537	150	51,461,801	1,442
23	93,278	140	47,941,531	1,343
24	84,737	128	44,948,159	1,259
25	78,816	119	43,873,349	1,229
26	74,668	112	45,529,180	1,276
27	82,297	124	47,890,838	1,342
28	70,382	106	45,722,264	1,281
29	70,036	105	45,017,505	1,261
30	70,190	106	43,695,232	1,224
令和 元 年	61,515	93	40,687,204	1,140
2	57,615	87	35,517,591	995
3	59,014	89	37,771,812	1,058
4	58,058	87	42,716,404	1,197

※指数は、昭和30年6月開場のため、31年を基準年とした。

流通（実績）

集荷状況

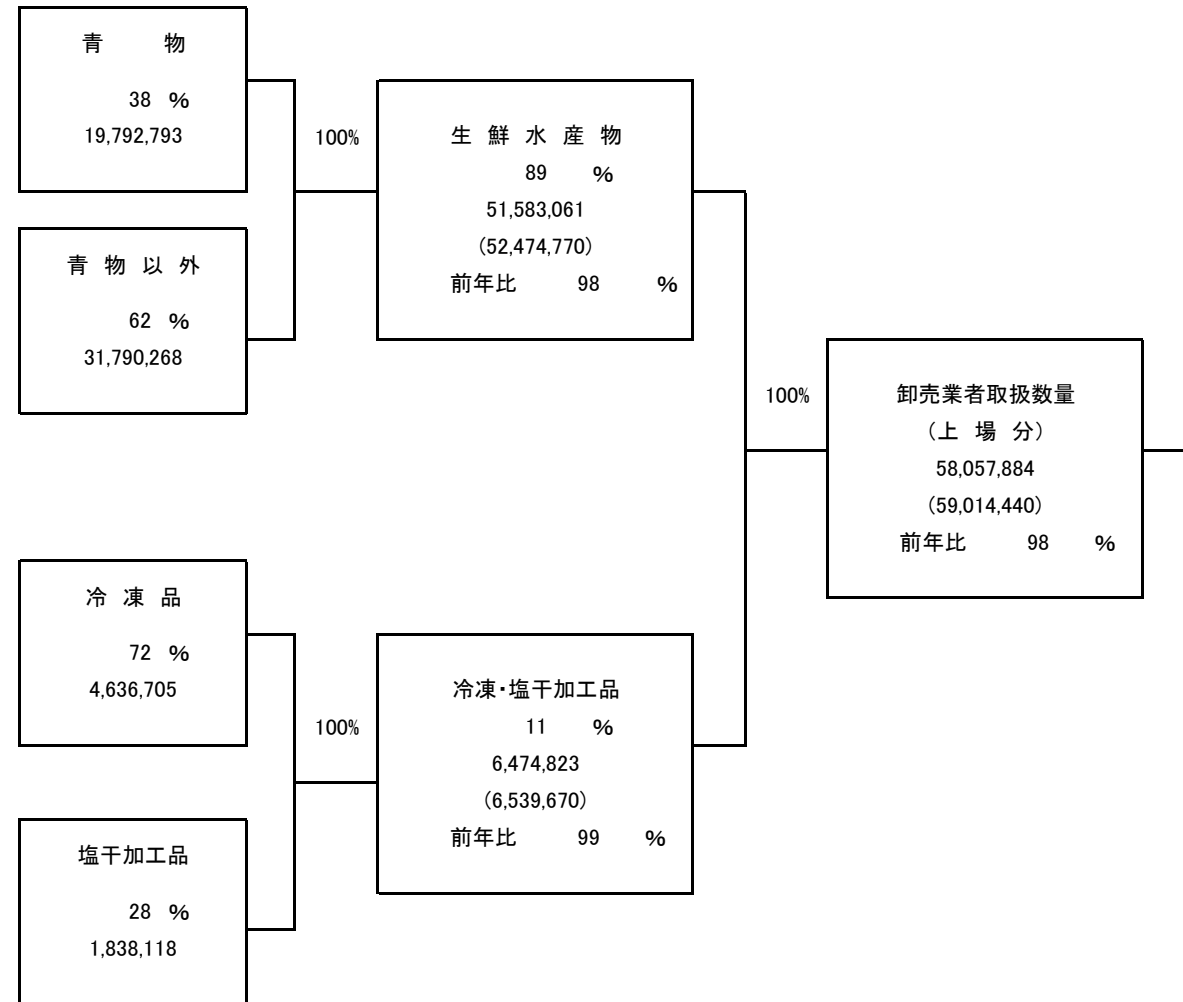

系統図

令和4年

分荷状況

単位:数量 ……kg
()内は前年取扱数量

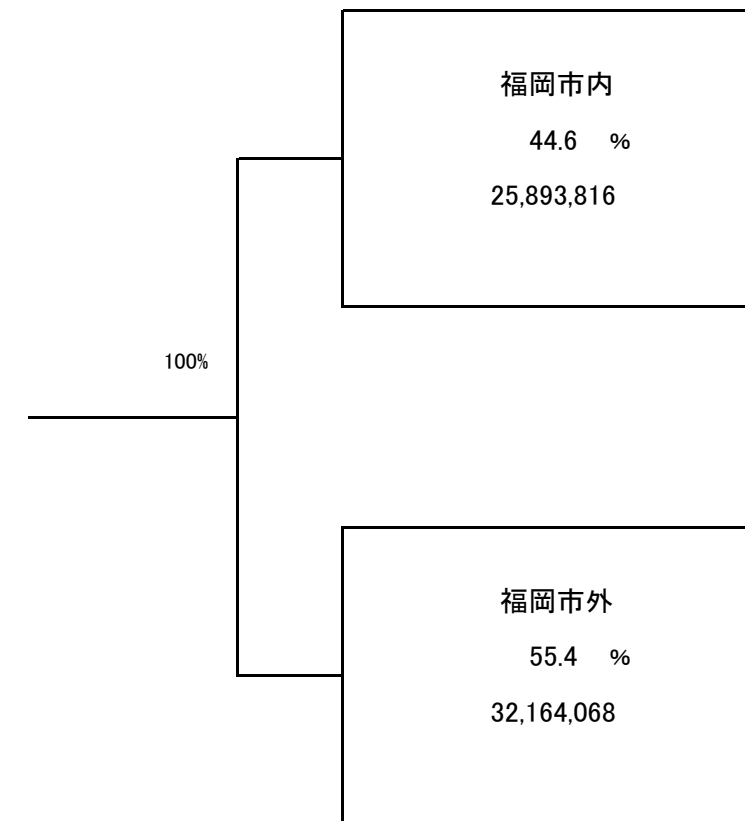

流通（実績）

集荷状況

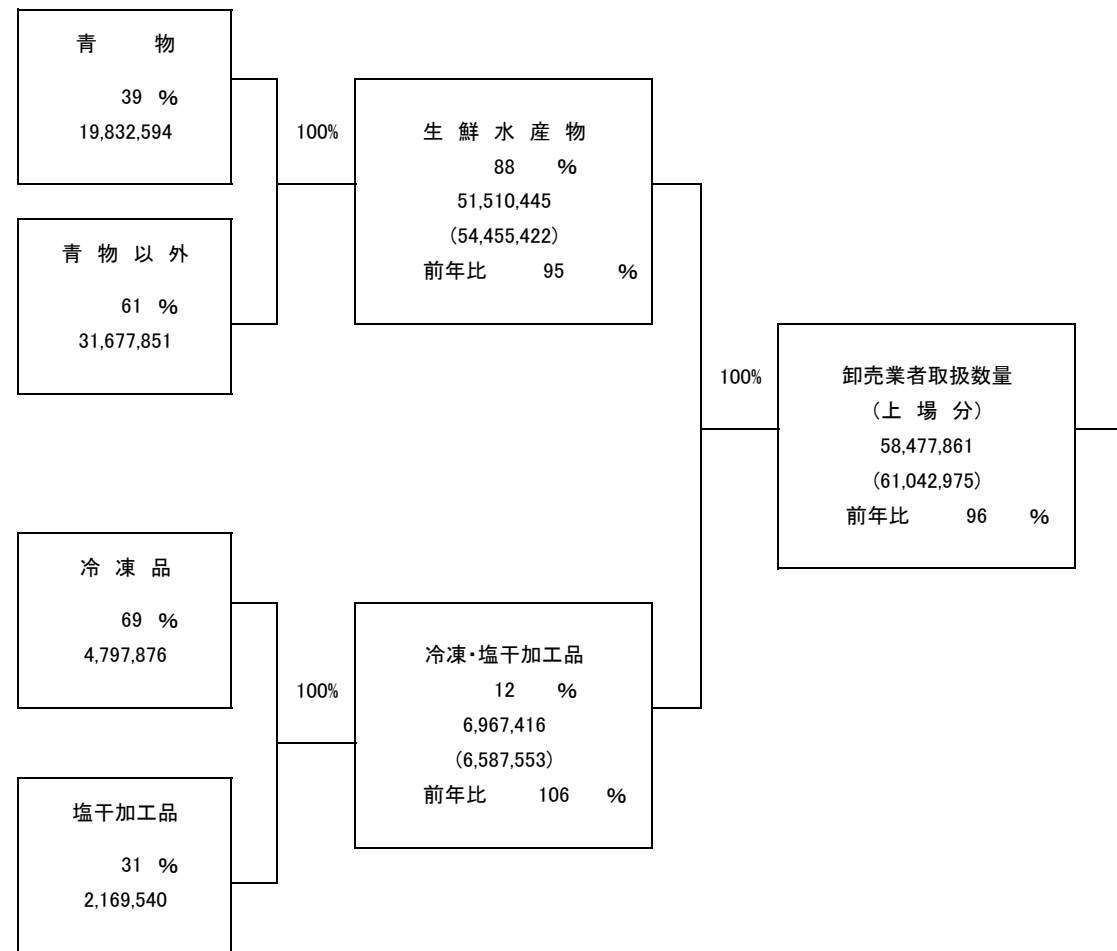

系統図

令和4年度

分荷状況

単位:数量 ……………kg
()内は前年取扱数量

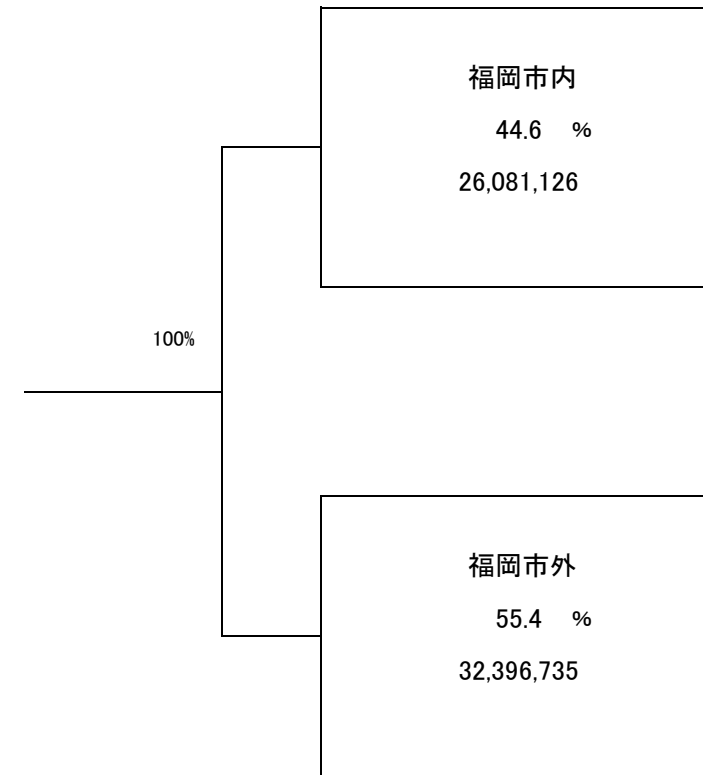

卸売業者別取扱高（暦年）

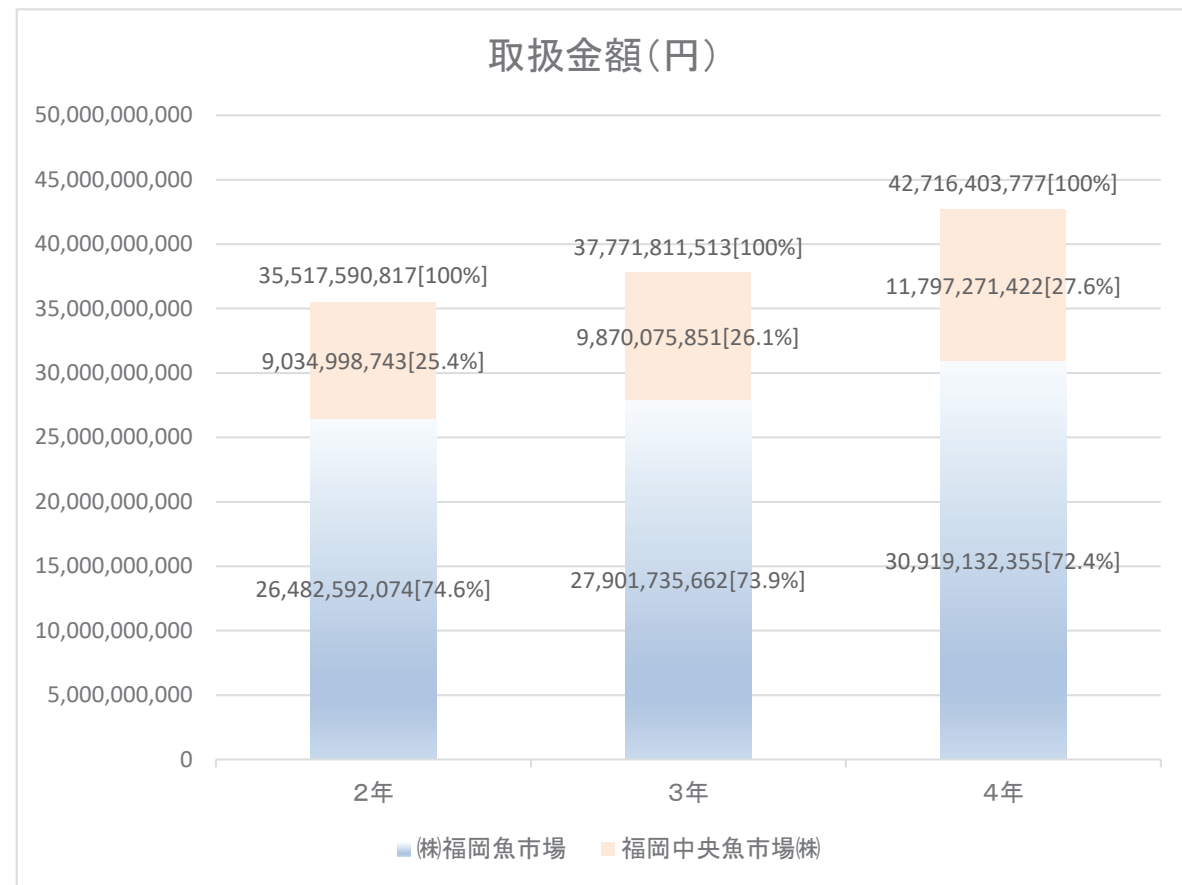
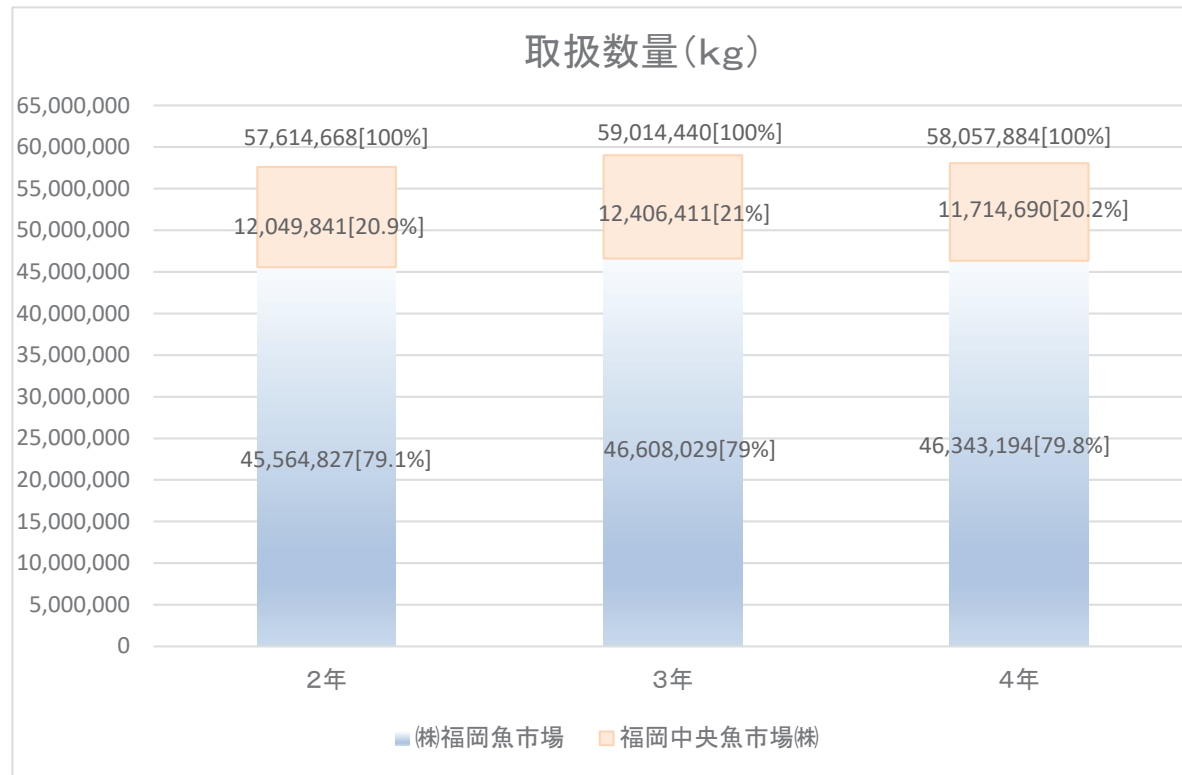

卸売業者別取扱高（年度）

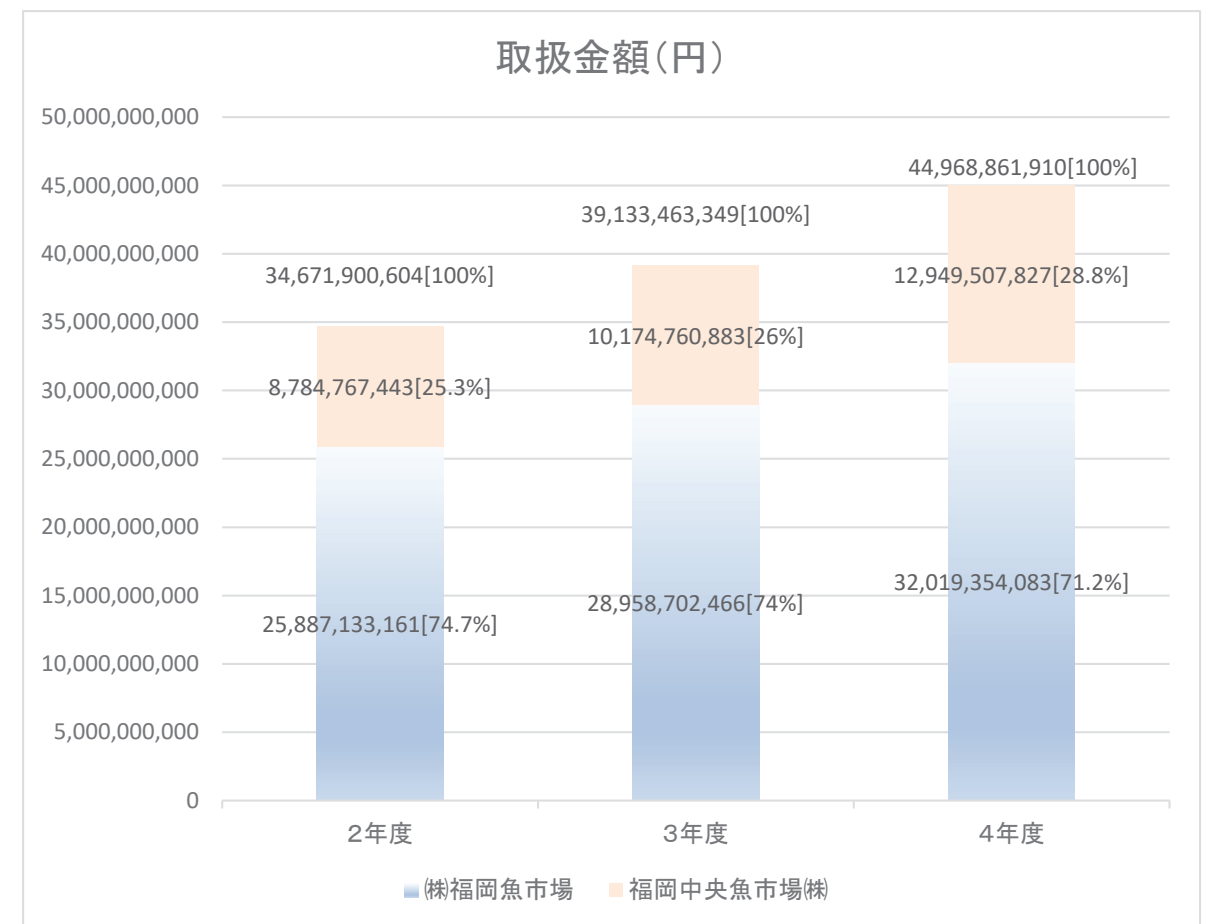
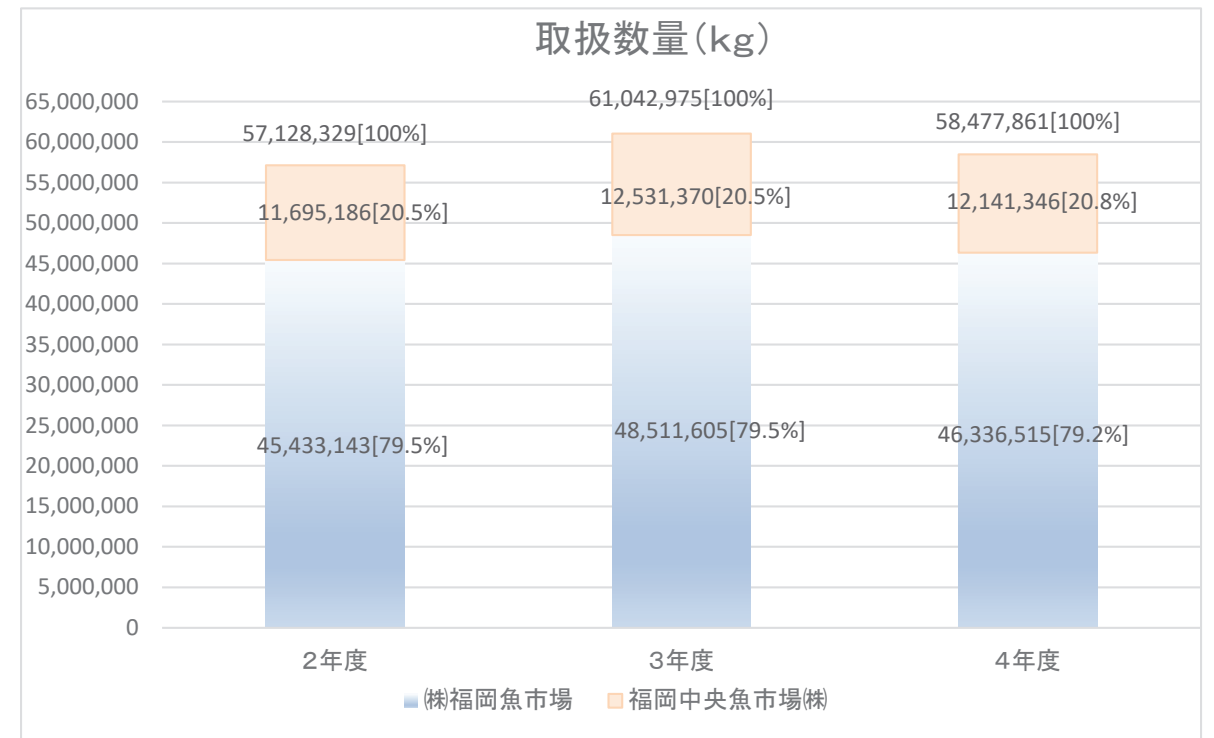

卸売業者年次別・種類別取扱高

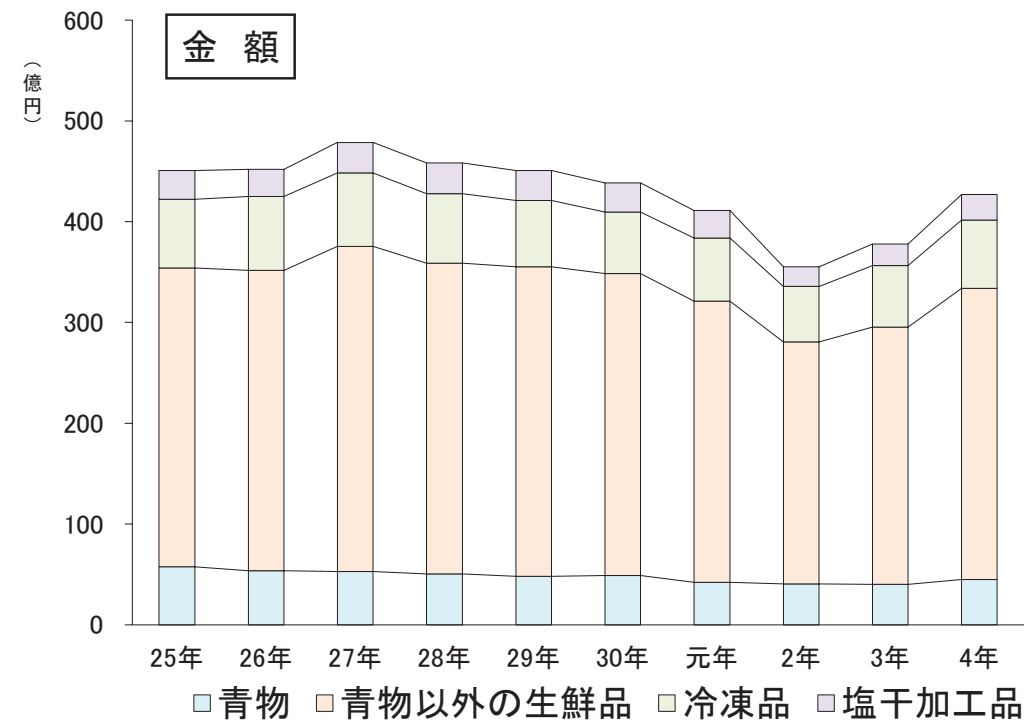
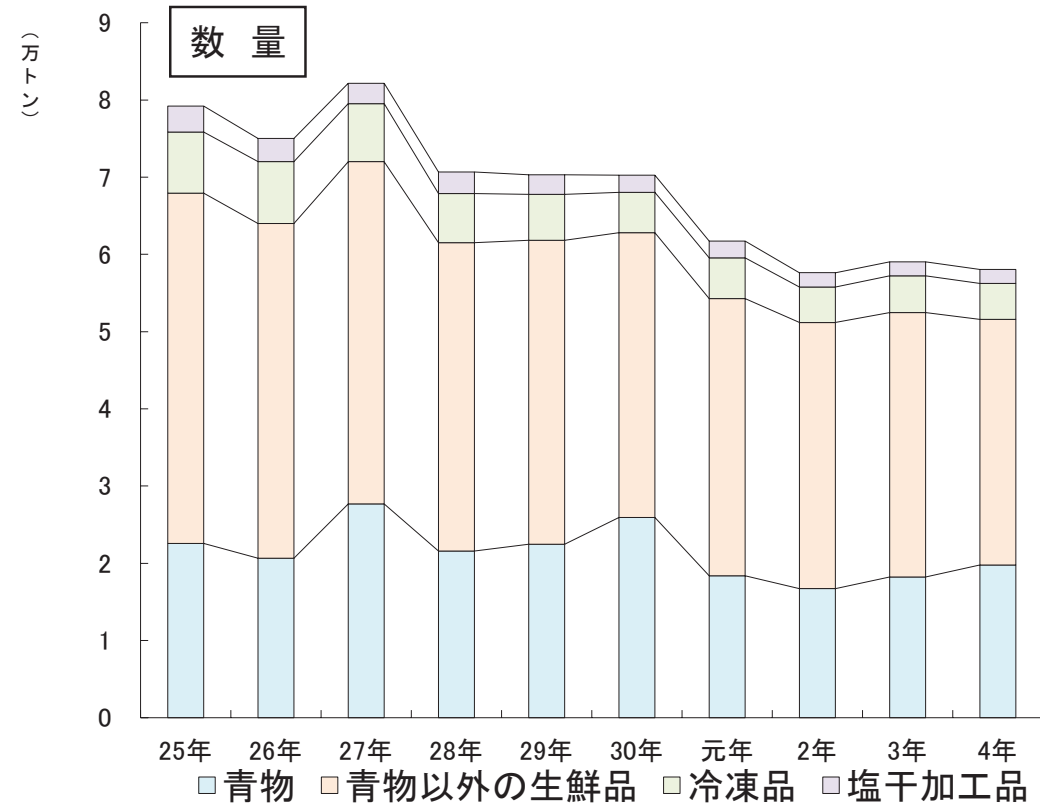

卸売業者年度別・種類別取扱高

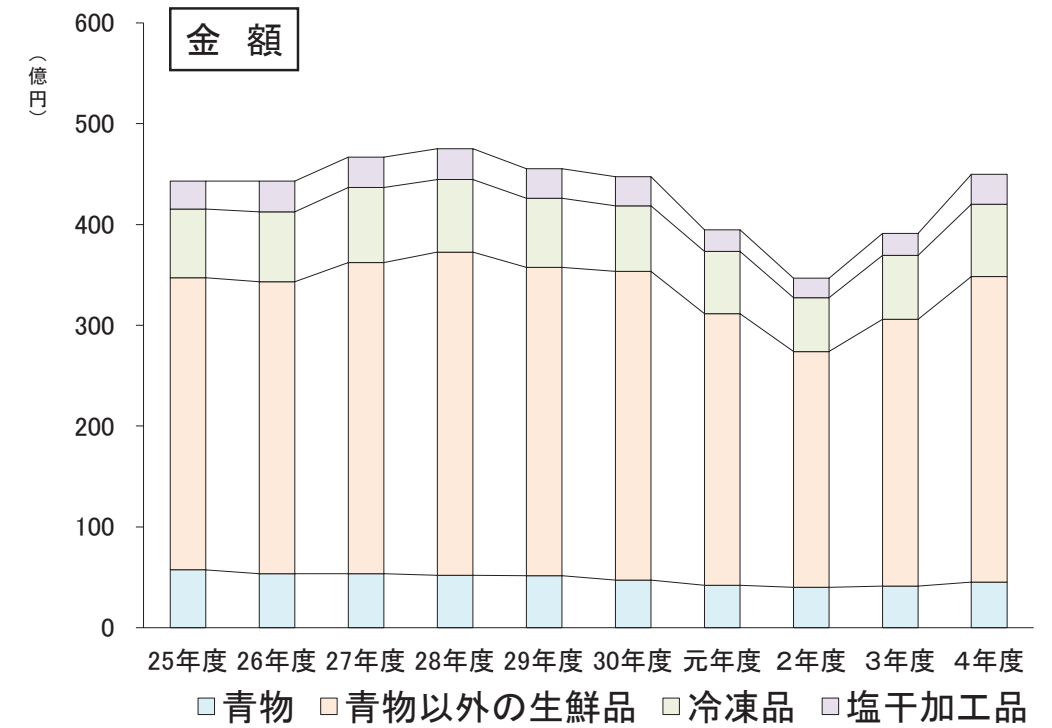
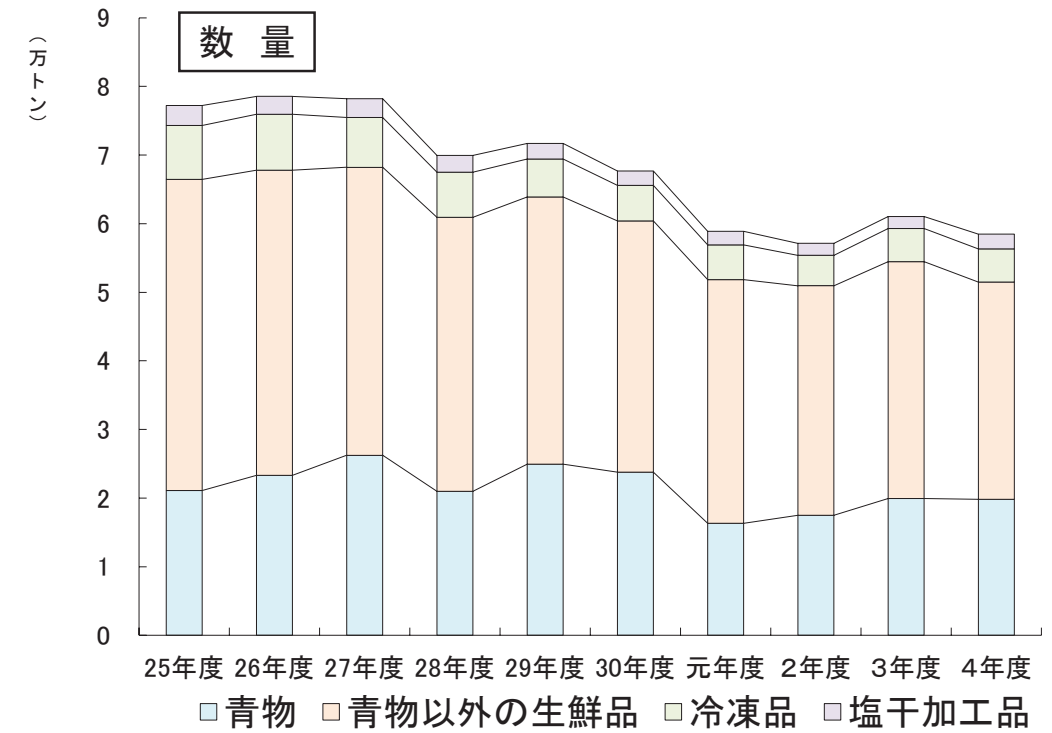

卸売業者種類別取扱高(暦年)

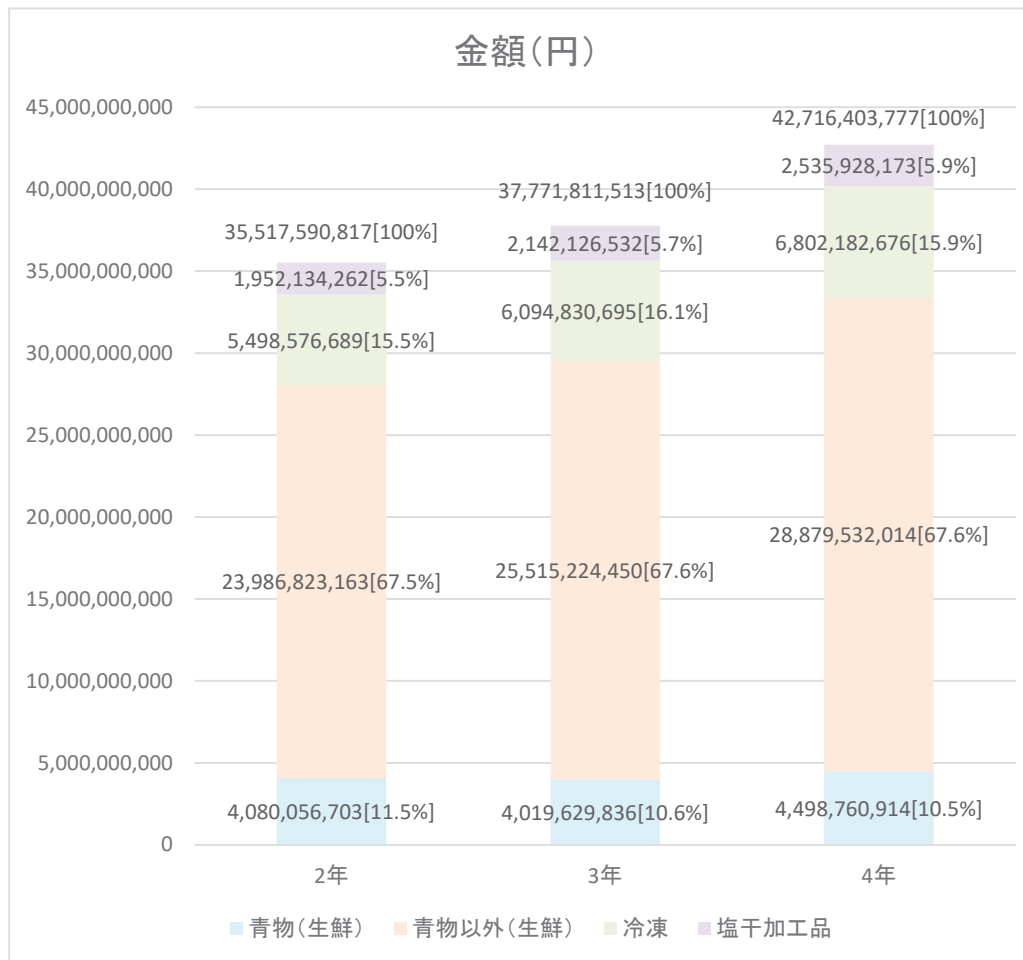
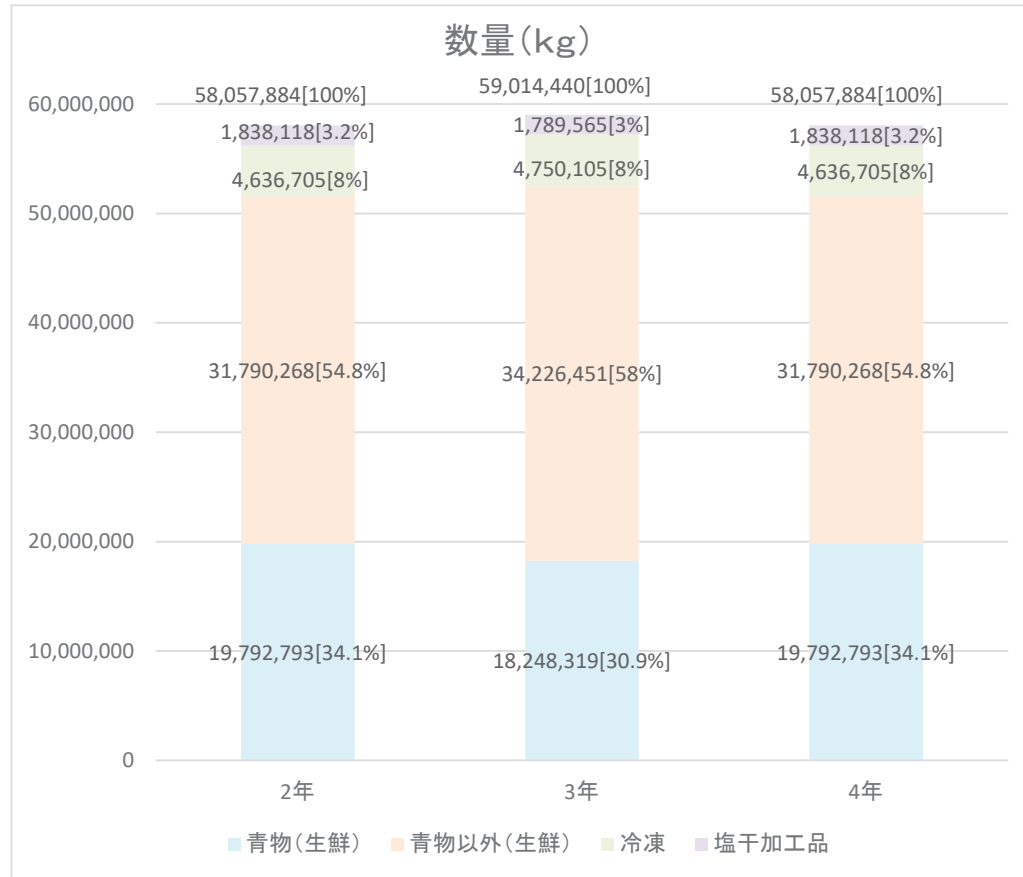

卸売業者種類別取扱高(年度)

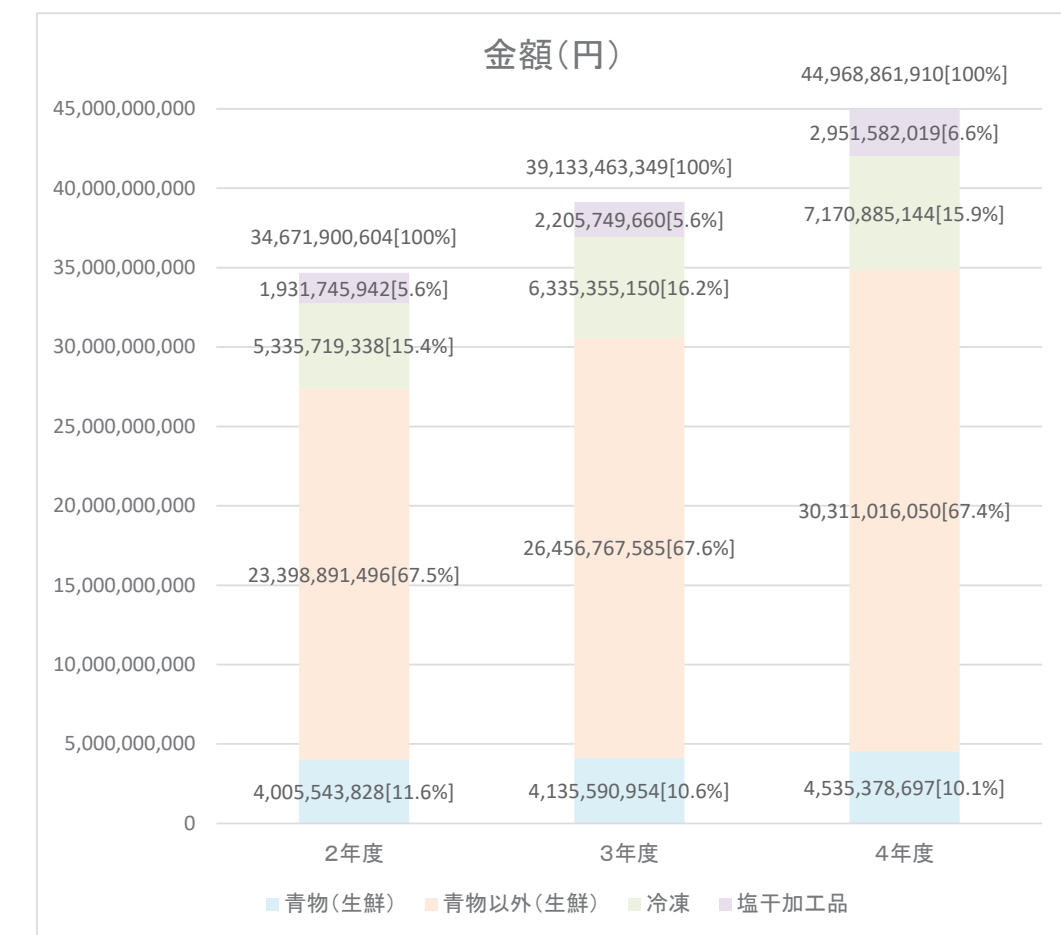
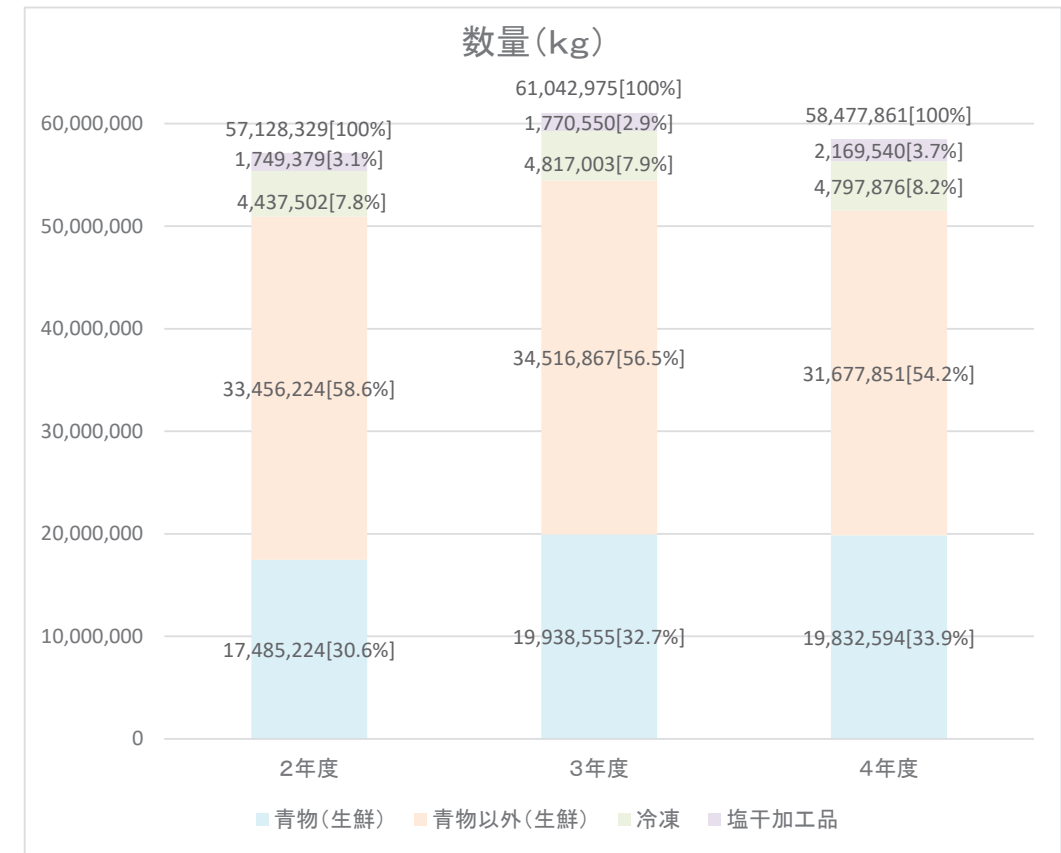

主要産地別・生鮮

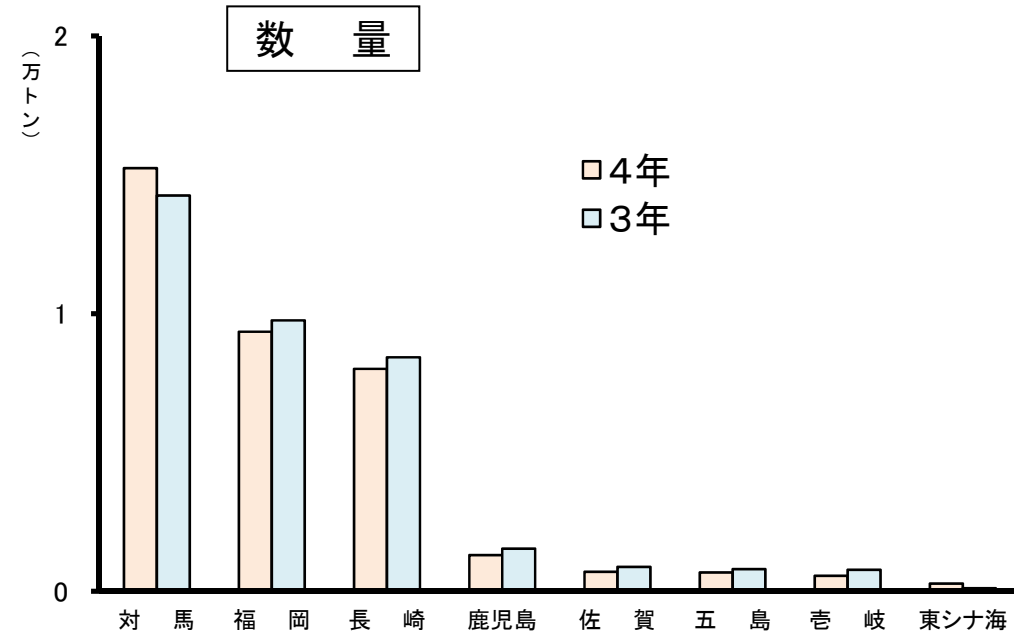

単位: kg

順位	産地	4年	構成比%	3年	構成比%	前年比%
総計		51,583,061	100.0	52,474,770	100.0	98.3
1	対馬	15,242,005	29.5	14,255,272	27.2	106.9
2	福岡	9,348,678	18.1	9,761,480	18.6	95.8
3	長崎	8,009,518	15.5	8,428,093	16.1	95.0
4	鹿児島	1,304,854	2.5	1,536,214	2.9	84.9
5	佐賀	702,518	1.4	882,125	1.7	79.6
6	五島	679,234	1.3	803,702	1.5	84.5
7	壱岐	558,120	1.1	779,761	1.5	71.6
8	東シナ海	281,098	0.5	110,077	0.2	255.4
	その他	15,457,036	30.0	15,918,046	30.3	97.1

水産物取扱高 (暦年)

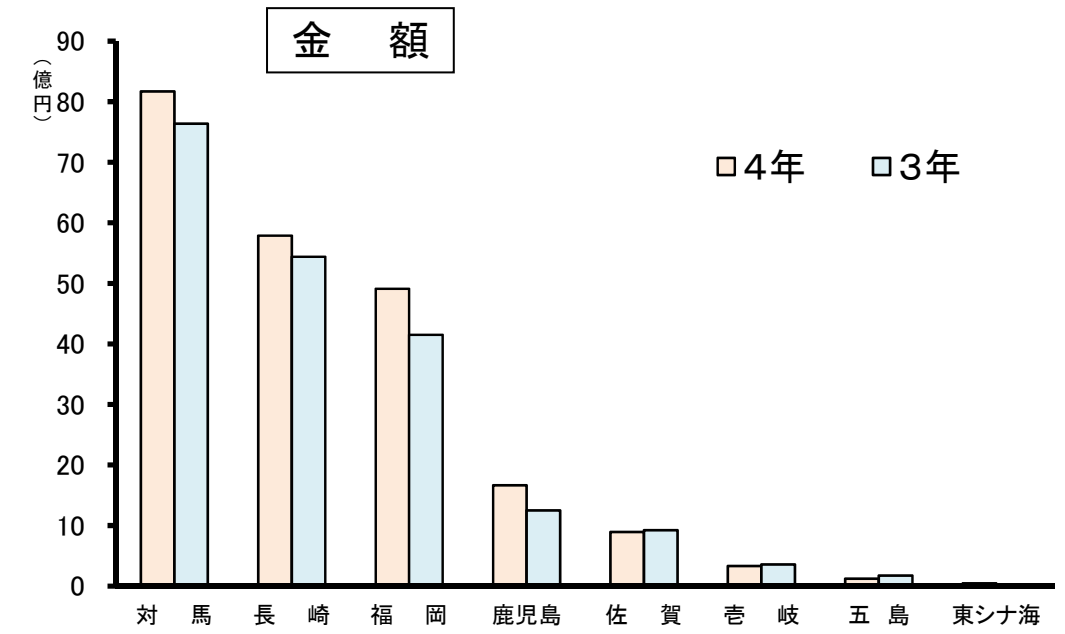

単位: 円

順位	産地	4年	構成比%	3年	構成比%	前年比%
総計		33,378,292,928	100.0	29,534,854,286	100.0	113.0
1	対馬	8,169,694,774	24.5	7,635,927,228	25.9	107.0
2	長崎	5,786,776,278	17.3	5,438,960,167	18.4	106.4
3	福岡	4,909,200,897	14.7	4,148,065,698	14.0	118.3
4	鹿児島	1,666,166,058	5.0	1,251,634,503	4.2	133.1
5	佐賀	892,212,501	2.7	925,101,887	3.1	96.4
6	壱岐	332,858,898	1.0	358,056,224	1.2	93.0
7	五島	122,933,916	0.4	172,286,484	0.6	71.4
8	東シナ海	45,531,504	0.1	18,496,145	0.1	246.2
	その他	11,452,918,102	34.3	9,586,325,950	32.5	119.5

主要産地別・生鮮

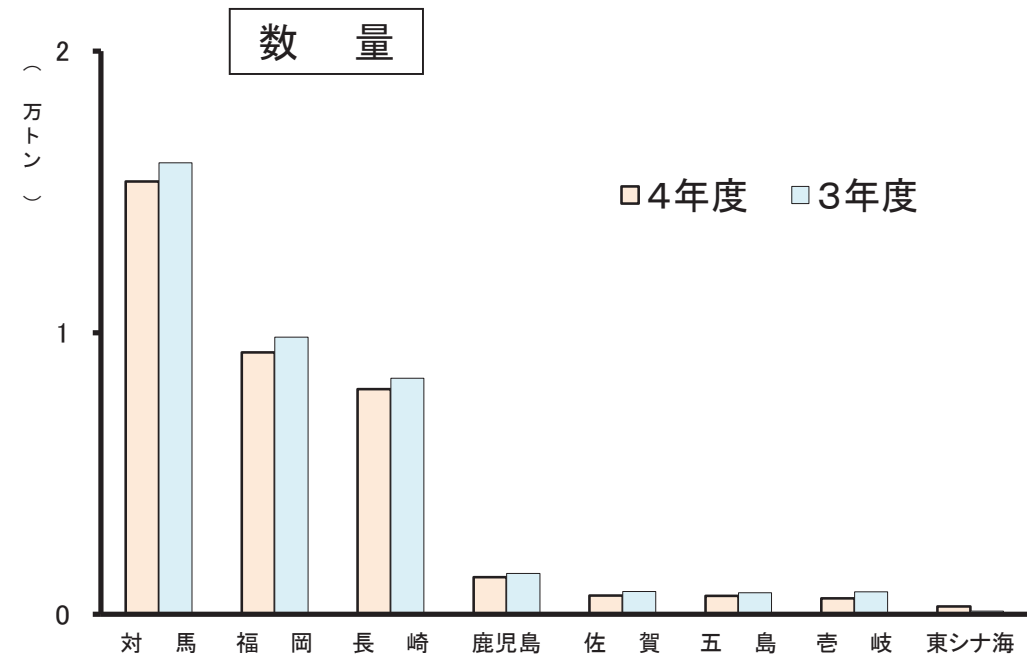

単位: kg

順位	産地	4年度	構成比%	3年度	構成比%	前年比%
	総計	51,510,445	100.0	54,455,422	100.0	94.6
1	対馬	15,369,776	29.8	16,029,934	29.4	95.9
2	福岡	9,303,302	18.1	9,842,889	18.1	94.5
3	長崎	7,998,088	15.5	8,377,427	15.4	95.5
4	鹿児島	1,319,706	2.6	1,453,950	2.7	90.8
5	佐賀	665,541	1.3	804,838	1.5	82.7
6	五島	648,213	1.3	764,980	1.4	84.7
7	壱岐	560,630	1.1	801,868	1.5	69.9
8	東シナ海	281,098	0.5	110,077	0.2	255.4
	その他	15,364,091	29.8	16,269,459	29.9	94.4

水産物取扱高(年度)

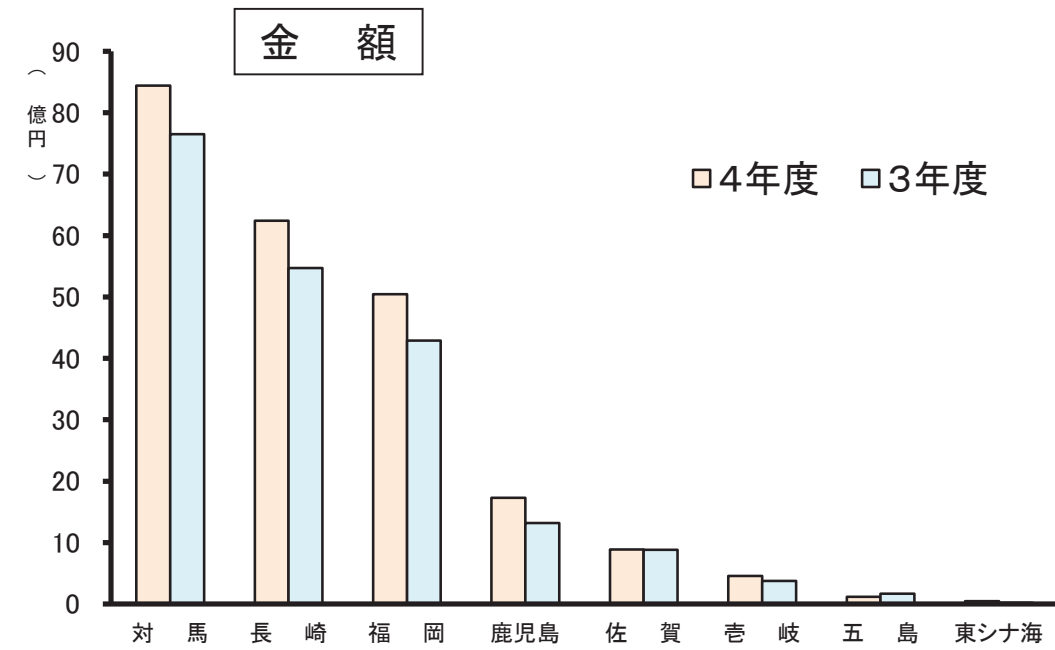

単位: 円

順位	産地	4年度	構成比%	3年度	構成比%	前年比%
	総計	34,846,394,747	100.0	30,592,358,539	100.0	113.9
1	対馬	8,439,199,816	24.2	7,649,833,578	25.0	110.3
2	長崎	6,242,042,566	17.9	5,469,253,570	17.9	114.1
3	福岡	5,044,998,860	14.5	4,287,606,445	14.0	117.7
4	鹿児島	1,726,801,677	5.0	1,317,379,192	4.3	131.1
5	佐賀	886,058,361	2.5	884,228,161	2.9	100.2
6	壱岐	455,806,344	1.3	373,850,566	1.2	121.9
7	五島	114,459,291	0.3	168,153,497	0.5	68.1
8	東シナ海	45,531,504	0.1	18,496,145	0.1	246.2
	その他	11,891,496,328	34.1	10,423,557,385	34.1	114.1

主要魚種別・生鮮

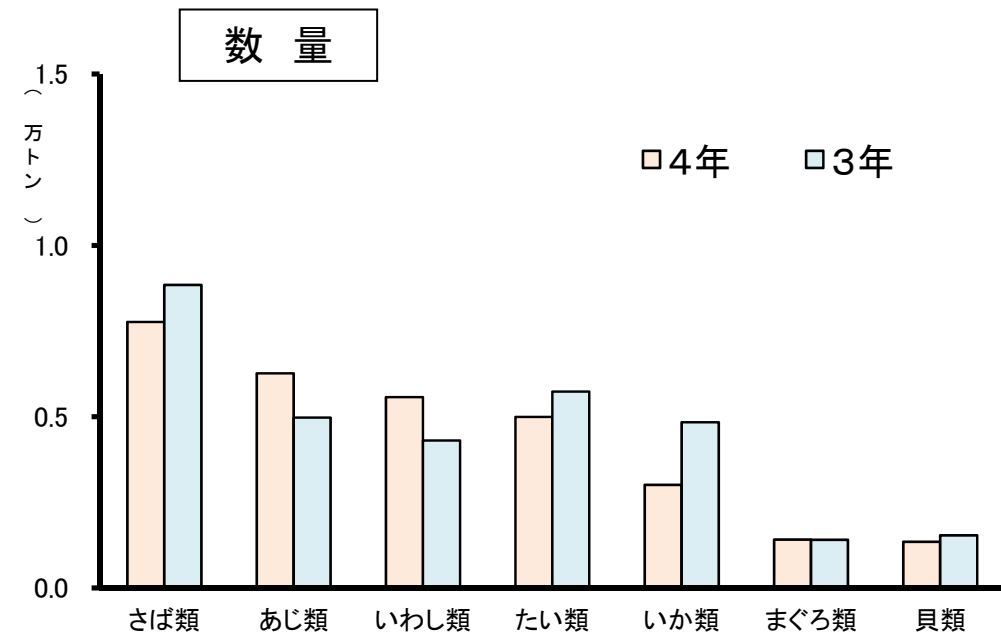

単位: kg

順位	魚種	4年	構成比%	3年	構成比%	前年比%
	総計	51,583,061	100.0	52,474,770	100.0	98.3
1	ぶり類	8,135,443	15.8	7,969,108	15.2	102.1
2	さば類	7,768,347	15.1	8,841,078	16.8	87.9
3	あじ類	6,267,160	12.1	4,975,688	9.5	126.0
4	いわし類	5,569,053	10.8	4,302,722	8.2	129.4
5	たい類	4,993,102	9.7	5,736,027	10.9	87.0
6	いか類	3,010,222	5.8	4,838,732	9.2	62.2
7	まぐろ類	1,415,422	2.7	1,407,377	2.7	100.6
8	貝類	1,347,447	2.6	1,541,633	2.9	87.4
	その他	13,076,865	25.4	12,862,405	24.5	101.7

水産物取扱高(暦年)

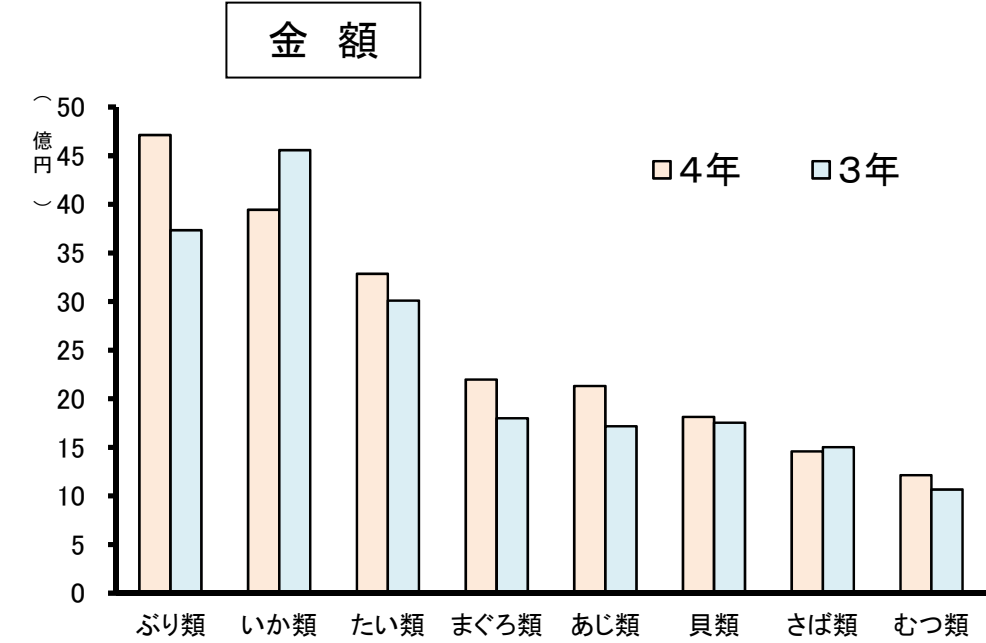

単位: 円

順位	魚種	4年	構成比%	3年	構成比%	前年比%
	総計	33,378,292,928	100.0	29,534,854,286	100.0	113.0
1	ぶり類	4,712,729,087	14.1	3,732,591,298	12.6	126.3
2	いか類	3,943,334,790	11.8	4,556,773,135	15.4	86.5
3	たい類	3,284,447,768	9.8	3,009,852,952	10.2	109.1
4	まぐろ類	2,197,436,429	6.6	1,799,331,203	6.1	122.1
5	あじ類	2,131,689,439	6.4	1,716,456,959	5.8	124.2
6	貝類	1,812,546,591	5.4	1,752,303,993	5.9	103.4
7	さば類	1,457,754,927	4.4	1,501,037,630	5.1	97.1
8	むつ類	1,212,947,045	3.6	1,066,838,525	3.6	113.7
	その他	12,625,406,852	37.8	10,399,668,591	35.2	121.4

主要魚種別・生鮮

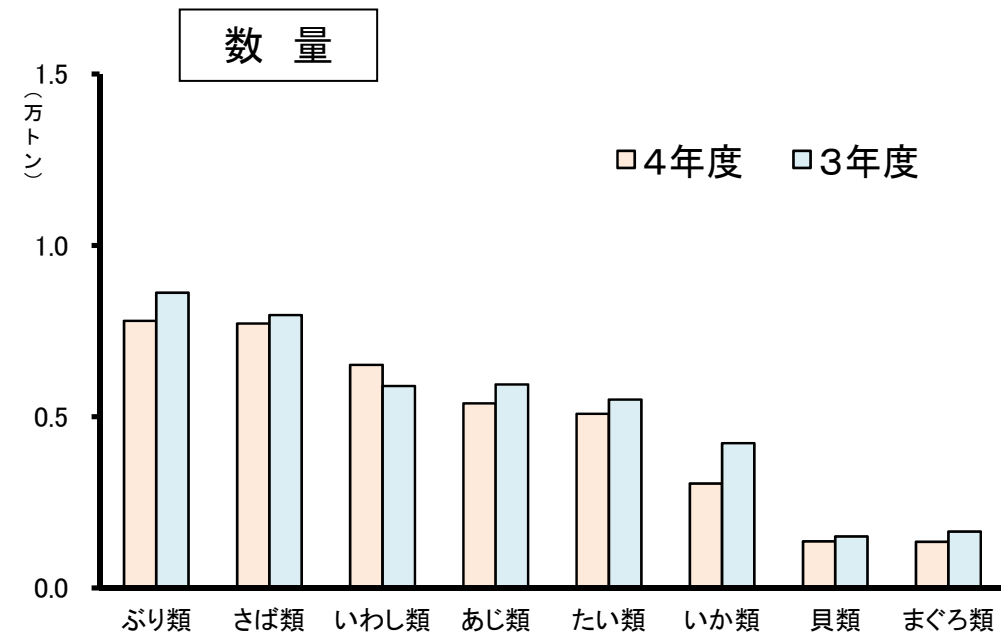

単位:kg

順位	魚種	4年度	構成比%	3年度	構成比%	前年比%
総計		51,510,445	100.0	54,455,422	100.0	94.6
1	ぶり類	7,798,307	15.1	8,618,156	15.8	90.5
2	さば類	7,716,996	15.0	7,969,207	14.6	96.8
3	いわし類	6,509,726	12.6	5,896,423	10.8	110.4
4	あじ類	5,390,941	10.5	5,940,537	10.9	90.7
5	たい類	5,084,773	9.9	5,498,285	10.1	92.5
6	いか類	3,054,517	5.9	4,226,875	7.8	72.3
7	貝類	1,362,349	2.6	1,508,635	2.8	90.3
8	まぐろ類	1,349,769	2.6	1,649,760	3.0	81.8
	その他	13,243,067	25.7	13,147,544	24.1	100.7

水産物取扱高(年度)

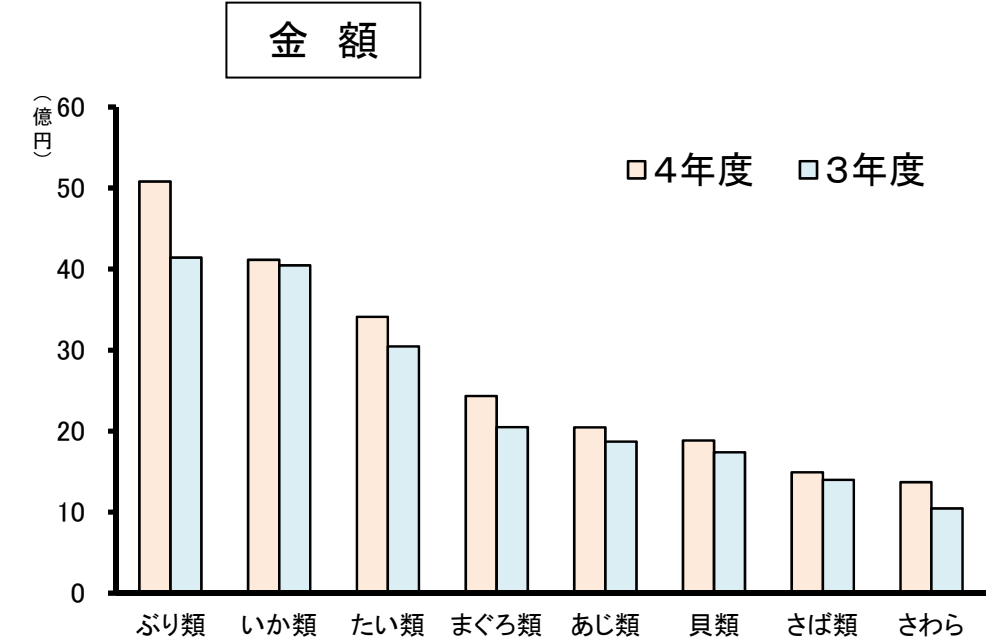

単位:円

順位	魚種	4年度	構成比%	3年度	構成比%	前年比%
総計		34,846,394,747	100.0	27,404,435,324	100.0	127.2
1	ぶり類	5,080,445,706	14.6	4,141,515,554	15.1	122.7
2	いか類	4,114,157,340	11.8	4,044,996,792	14.8	101.7
3	たい類	3,410,027,533	9.8	3,044,380,714	11.1	112.0
4	まぐろ類	2,432,863,632	7.0	2,049,144,157	7.5	118.7
5	あじ類	2,044,906,635	5.9	1,869,897,417	6.8	109.4
6	貝類	1,883,051,914	5.4	1,739,166,816	6.3	108.3
7	さば類	1,491,842,557	4.3	1,397,518,476	5.1	106.7
8	さわら	1,370,947,567	3.9	1,045,257,679	4.0	131.2
	その他	13,018,151,863	37.4	8,014,442,487	29.2	162.4

外国鮮魚運搬船の年次別取扱高(過去10年間)の推移(暦年)

(単位/数量:トン 金額:千円)

年	区分	卸売業者 取扱高	外国鮮魚運搬船の取扱高								
			数量	金額	構成比	内 訳				中国	構成比
						韓国	構成比	北朝鮮	構成比		
25年	数量	78,816	111	0.1%	-	-	-	-	111	0.1%	
	金額	43,873,349	41,547	0.1%	-	-	-	-	41,547	0.1%	
	隻数	—	10		-	-	-	-	10		
26年	数量	74,668	86	0.1%	-	-	-	-	86	0.1%	
	金額	45,529,180	34,763	0.1%	-	-	-	-	34,763	0.1%	
	隻数	—	8		-	-	-	-	8		
27年	数量	82,297	66	0.1%	-	-	-	-	66	0.1%	
	金額	47,890,838	19,167	0.1%	-	-	-	-	19,167	0.1%	
	隻数	—	8		-	-	-	-	8		
28年	数量	70,382	46	0.1%	-	-	-	-	46	0.1%	
	金額	45,722,264	17,146	0.1%	-	-	-	-	17,146	0.1%	
	隻数	—	6		-	-	-	-	6		
29年	数量	70,036	52	0.1%	-	-	-	-	52	0.1%	
	金額	45,017,505	13,788	0.1%	-	-	-	-	13,788	0.1%	
	隻数	—	7		-	-	-	-	7		
30年	数量	70,190	35	0.0%	-	-	-	-	35	0.0%	
	金額	43,695,232	8,375	0.1%	-	-	-	-	8,375	0.1%	
	隻数	—	5		-	-	-	-	5		
元年	数量	61,515	18	0.0%	-	-	-	-	18	0.0%	
	金額	40,687,204	3,109	0.1%	-	-	-	-	3,109	0.1%	
	隻数	—	2		-	-	-	-	2		
2年	数量	57,615	8	0.0%	-	-	-	-	8	0.0%	
	金額	35,517,591	1,661	0.1%	-	-	-	-	1,661	0.1%	
	隻数	—	1		-	-	-	-	1		
3年	数量	59,014	0	0.0%	-	-	-	-	0	0.0%	
	金額	37,771,812	0	0.0%	-	-	-	-	0	0.0%	
	隻数	—	0		-	-	-	-	0		
4年	数量	58,057	0	0.0%	-	-	-	-	0	0.0%	
	金額	42,716,404	0	0.0%	-	-	-	-	0	0.0%	
	隻数	—	0		-	-	-	-	0		

外国鮮魚運搬船の年度別取扱高(過去10年間)の推移(年度)

(単位/数量:トン 金額:千円)

年度	区分	卸売業者 取扱高	外国鮮魚運搬船の取扱高								
			数量	金額	構成比	内 訳				中国	構成比
						韓国	構成比	北朝鮮	構成比		
25年度	数量	77,244	61	0.1%	-	-	-	-	61	0.1%	
	金額	44,293,314	22,227	0.1%	-	-	-	-	22,227	0.1%	
	隻数	—	9		-	-	-	-	9		
26年度	数量	78,554	78	0.1%	-	-	-	-	78	0.1%	
	金額	46,672,156	32,429	0.1%	-	-	-	-	32,429	0.1%	
	隻数	—	8		-	-	-	-	8		
27年度	数量	78,217	67	0.1%	-	-	-	-	67	0.1%	
	金額	47,519,148	21,501	0.1%	-	-	-	-	21,501	0.1%	
	隻数	—	9		-	-	-	-	9		
28年度	数量	69,954	33	0.0%	-	-	-	-	33	0.0%	
	金額	45,544,213	9,503	0.1%	-	-	-	-	9,503	0.1%	
	隻数	—	5		-	-	-	-	5		
29年度	数量	71,706	50	0.1%	-	-	-	-	50	0.1%	
	金額	44,748,444	11,363	0.1%	-	-	-	-	11,363	0.1%	
	隻数	—	6		-	-	-	-	6		
30年度	数量	67,703	33	0.0%	-	-	-	-	33	0.0%	
	金額	43,317,466	7,033	0.1%	-	-	-	-	7,033	0.0%	
	隻数	—	4		-	-	-	-	4		
1年度	数量	58,885	8	0.0%	-	-	-	-	8	0.0%	
	金額	39,461,415	1,661	0.1%	-	-	-	-	1,661	0.0%	
	隻数	—	1		-	-	-	-	1		
2年度	数量	57,128	0	0.0%	-	-	-	-	0	0.0%	
	金額	34,671,901	0	0.0%	-	-	-	-	0	0.0%	
	隻数	—	0		-	-	-	-	0		
3年度	数量	61,043	0	0.0%	-	-	-	-	0	0.0%	
	金額	39,133,463	0	0.0%	-	-	-	-	0	0.0%	
	隻数	—	0		-	-	-	-	0		
4年度	数量	58,477	0	0.0%	-	-	-	-	0	0.0%	
	金額	44,968,862	0	0.0%	-	-	-	-	0	0.0%	
	隻数	—	0		-	-	-	-	0		

中国鮮魚運搬船による輸入生鮮水産物の推移(暦年)

○入港隻数

	21年	元年	2年	前年比	3年	前年比	4年	前年比
隻数	121	2	2	100.0%	0	0.0%	0	0.0%

○取扱数量

(単位:トン)

	21年	元年	2年	前年比	3年	前年比	4年	前年比
サワラ	620	0	0	0.0%	0	0.0%	0	0.0%
マナガツオ	6	0	0	0.0%	0	0.0%	0	0.0%
アンコウ	823	18	8	42.8%	0	0.0%	0	0.0%
カレイ	0	0	0	0.0%	0	0.0%	0	0.0%
その他魚種	0	0	0	0.0%	0	0.0%	0	0.0%
合計	1,449	18	8	42.8%	0	0.0%	0	0.0%

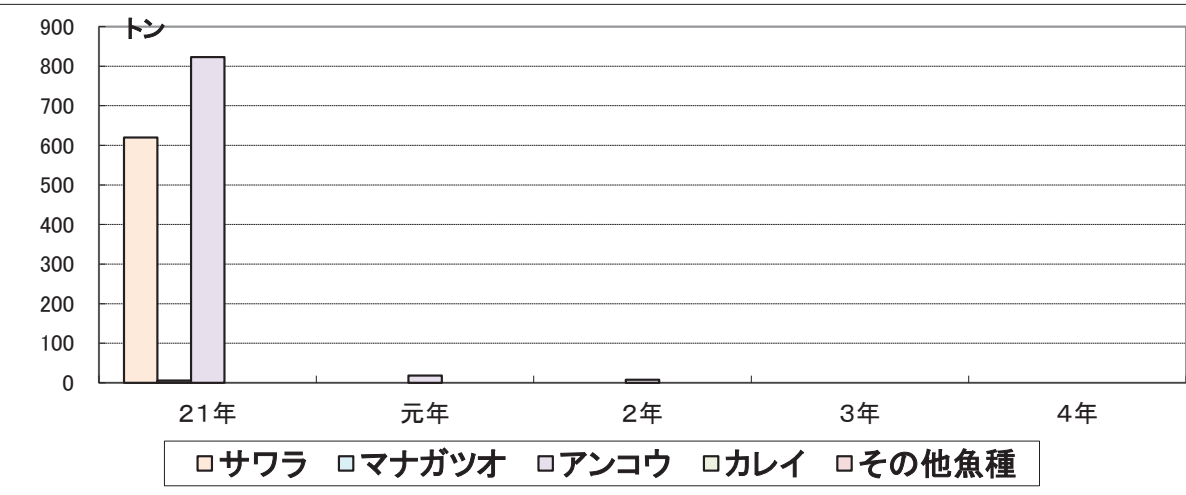

○取扱金額

(単位:千円)

	21年	元年	2年	前年比	3年	前年比	4年	前年比
サワラ	337,025	0	0	0.0%	0	0.0%	0	0.0%
マナガツオ	3,497	0	0	0.0%	0	0.0%	0	0.0%
アンコウ	253,033	3,109	1,661	53.4%	0	0.0%	0	0.0%
カレイ	0	0	0	0.0%	0	0.0%	0	0.0%
その他魚種	505	0	0	0.0%	0	0.0%	0	0.0%
合計	594,060	3,109	1,661	53.4%	0	0.0%	0	0.0%

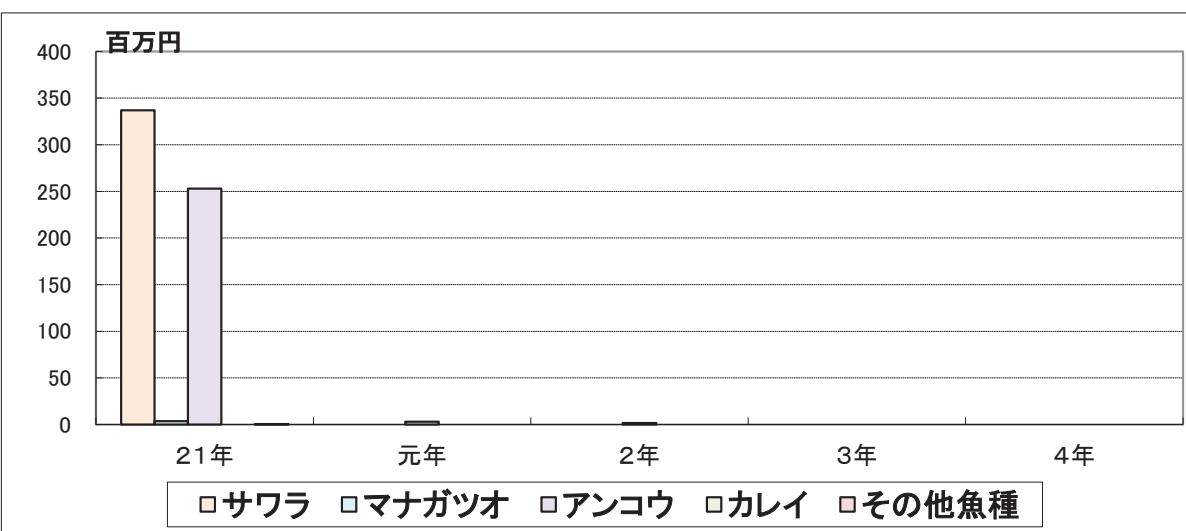

中国鮮魚運搬船による輸入生鮮水産物の推移(年度)

○入港隻数

	21年度	元年度	2年度	前年比	3年度	前年比	4年度	前年比
隻数	83	1	0	0.0%	0	0.0%	0	0.0%

○取扱数量

(単位:トン)

	21年度	元年度	2年度	前年比	3年度	前年比	4年度	前年比
サワラ	328	0	0	0.0%	0	0.0%	0	0.0%
マナガツオ	2	0	0	0.0%	0	0.0%	0	0.0%
アンコウ	626	8	0	0.0%	0	86.2%	0	0.0%
カレイ	0	0	0	0.0%	0	0.0%	0	0.0%
その他魚種	1	0	0	0.0%	0	0.0%	0	0.0%
合計	957	8	0	0.0%	0	86.2%	0	0.0%

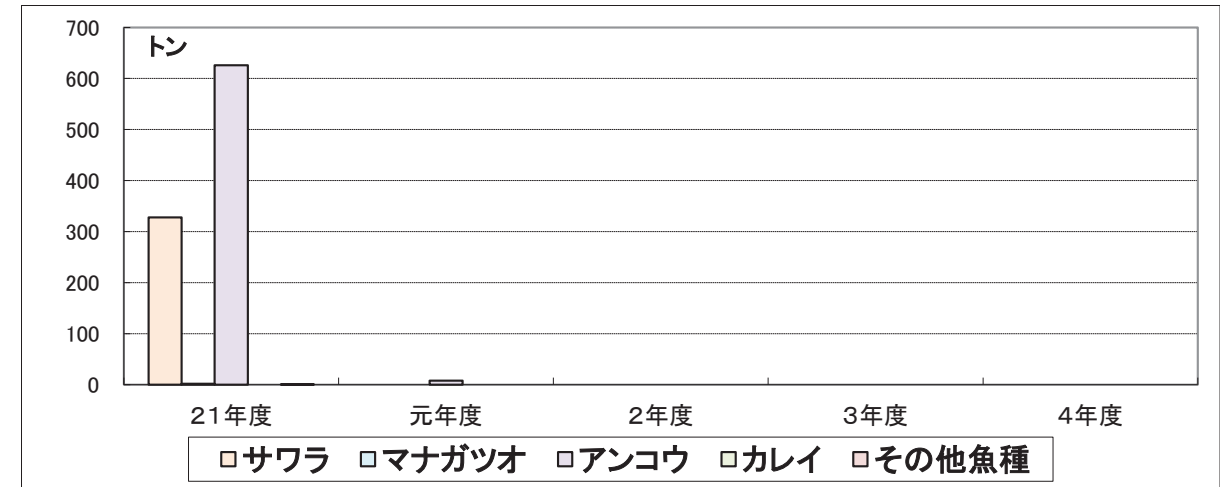

○取扱金額

(単位:千円)

	21年度	元年度	2年度	前年比	3年度	前年比	4年度	前年比
サワラ	182,109	0	0	0.0%	0	0.0%	0	0.0%
マナガツオ	1,182	0	0	0.0%	0	0.0%	0	0.0%
アンコウ	235,392	1,661	0	0.0%	0	0.0%	0	0.0%
カレイ	0	0	0	0.0%	0	0.0%	0	0.0%
その他魚種	1,091	0	0	0.0%	0	0.0%	0	0.0%
合計	419,774	1,661	0	0.0%	0	0.0%	0	0.0%

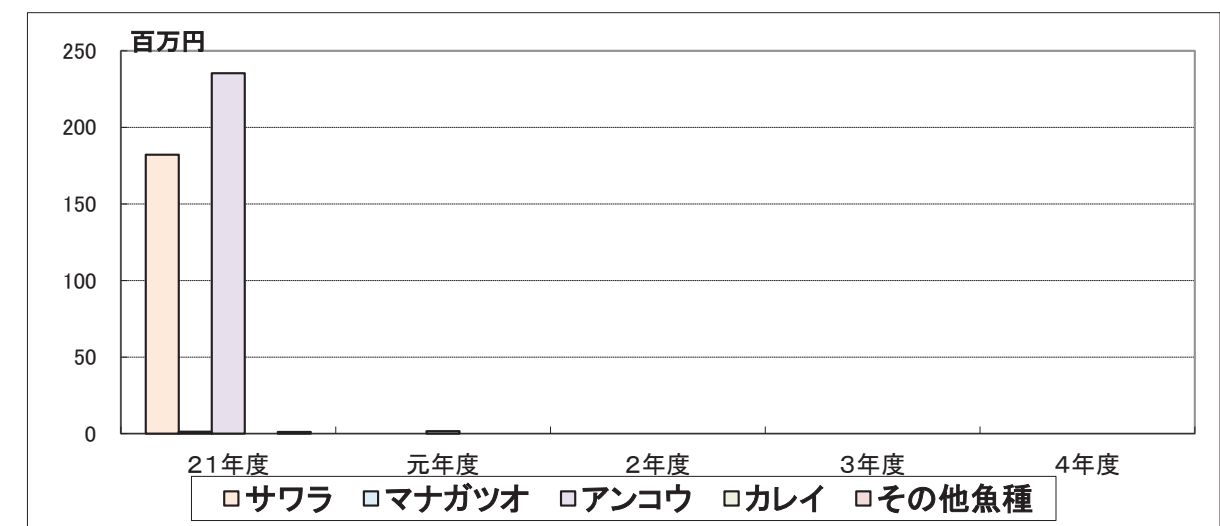

韓国(コンテナ貨物)からの輸入生鮮水産物の推移(暦年)

○取扱数量

(単位:トン)

	2年	3年	前年比	4年	前年比
サワラ類	106	174	163.8%	247	142.3%
マグロ類	213	247	116.1%	402	162.4%
ブリ類	170	198	116.7%	185	93.5%
サバ類	216	258	119.0%	152	59.1%
その他魚種	28	34	124.0%	72	209.3%
合計	733	911	124.3%	1,058	116.1%

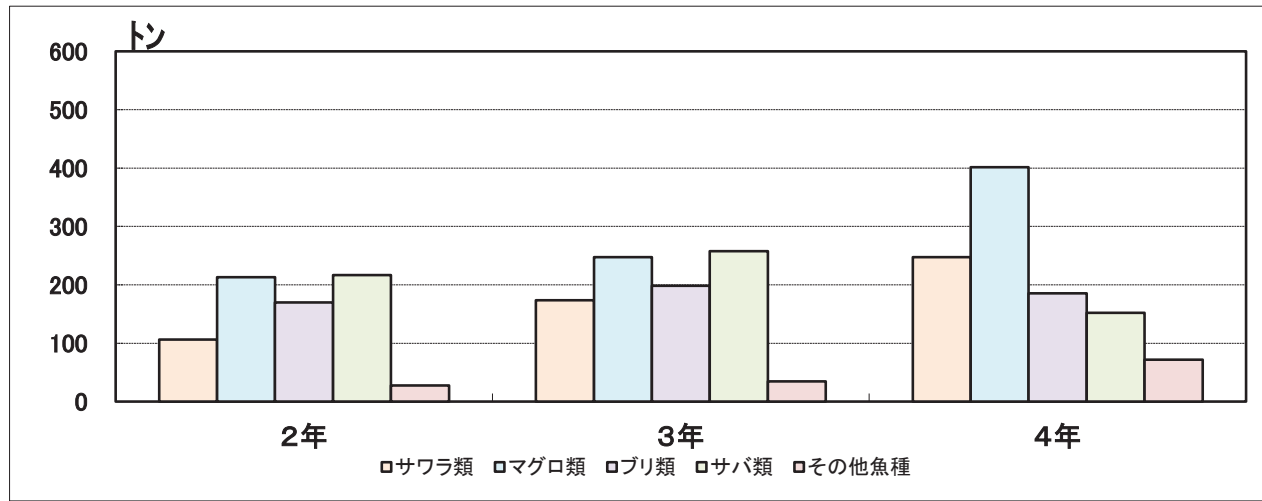

○取扱金額

(単位:千円)

	2年	3年	前年比	4年	前年比
サワラ類	66,048	115,466	174.8%	221,827	192.1%
マグロ類	152,084	144,582	95.1%	284,289	196.6%
ブリ類	83,789	51,098	61.0%	59,449	116.3%
サバ類	138,374	177,627	128.4%	151,027	85.0%
その他魚種	59,174	49,270	83.3%	98,052	199.0%
合計	499,468	538,043	107.7%	814,644	151.4%

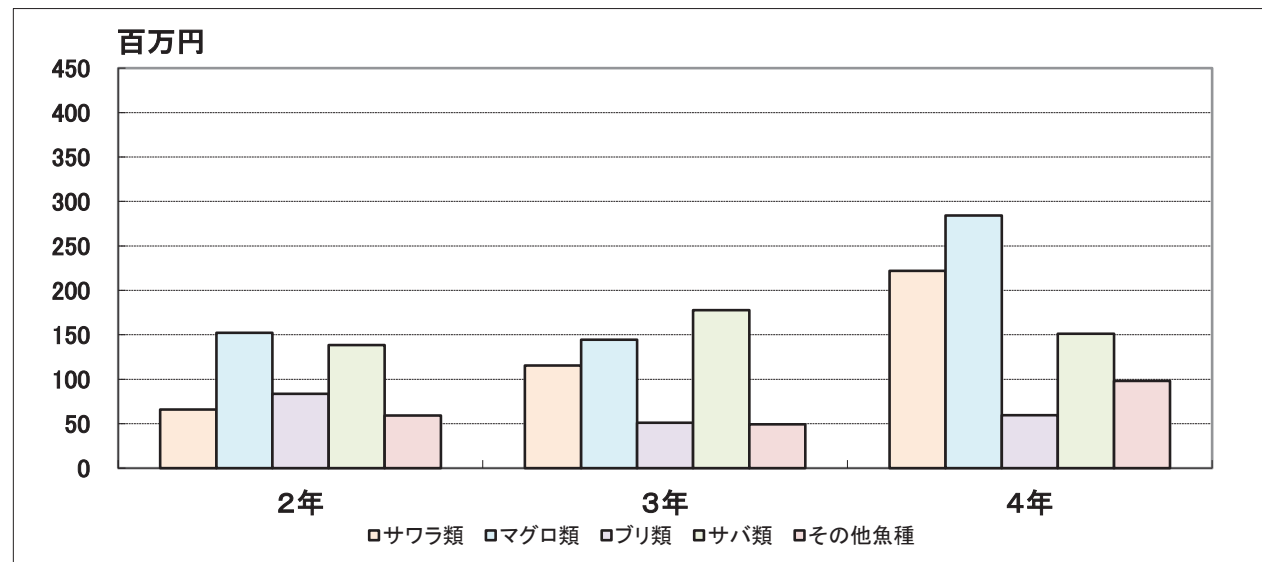

韓国(コンテナ貨物)からの輸入生鮮水産物の推移(年度)

○取扱数量

(単位:トン)

	2年度	3年度	前年比	4年度	前年比
サワラ類	124	182	145.8%	433	238.7%
マグロ類	149	531	356.6%	205	38.6%
ブリ類	333	182	54.6%	392	215.7%
サバ類	220	262	119.3%	163	62.1%
その他魚種	24	37	153.6%	74	200.1%
合計	850	1,193	140.4%	1,267	106.2%

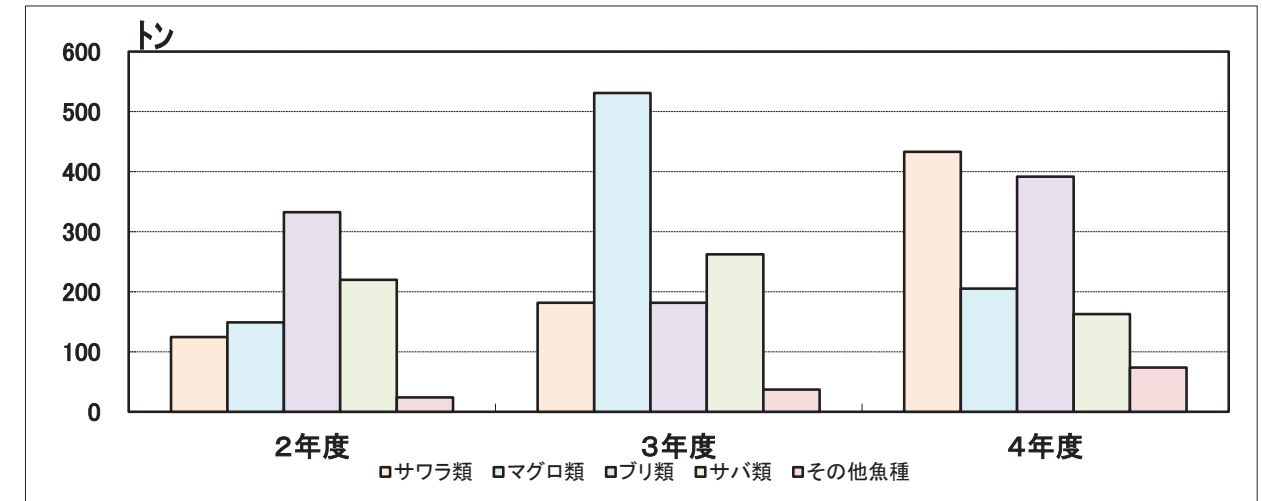

○取扱金額

(単位:千円)

	2年度	3年度	前年比	4年度	前年比
サワラ類	79,919	133,200	166.7%	399,268	299.8%
マグロ類	119,987	339,803	283.2%	305,716	90.0%
ブリ類	81,694	52,226	63.9%	206,927	396.2%
サバ類	140,474	181,622	129.3%	164,721	90.7%
その他魚種	50,506	73,030	144.6%	84,448	115.6%
合計	472,580	779,881	165.0%	1,161,080	148.9%

