

ここに掲載している情報は、市が主催・共催・後援しているものです。

情報BOX

応募事項

電話以外で申し込む場合は次の応募事項を書いてください。

- 催し名など(コースも)
- 氏名(ふりがな)
- 電話番号
- 郵便番号・住所
- 年齢
- 小中高生は学年

※ご記入いただいた個人情報は適切に管理し、目的外には使用しません。 ※講座・催しなどで、特に記載がないものは誰でも参加(申し込み)可。

開=開催日時 開=開館時間 所=場所 問=問い合わせ ☎=電話(市外局番の記載がない場合は092) ☎=ファクス 対=対象 定=定員 料=料金(年齢別に料金設定がある場合は、年齢を確認できるものが必要) 託=託児 申=申し込み 電=メール ホーム=ホームページ 休=休館日

※カレンダーの日付は、イベント開催日(複数日ある場合はその初日)を記載しています。

催し等は、感染拡大防止のための対策を講じて行います。引き続き基本的な感染症対策にご協力をお願いします。本紙掲載の情報は3月30日時点のものです。催し等が中止になる場合がありますので、事前に各問い合わせ先にご確認ください。

4/22 土

催し TEDx Fukuoka All Good Things

14組の登壇者がテクノロジー・エンターテインメント・デザインなどのアイデアについてプレゼンテーションを行います。参加者との対話の時間もあり。詳細はホームページを確認を。開午後1時~5時半 所市科学館(中央区六本松四丁目) 問TEDxFukuoka 電event@tedxfukuoka.com 対10歳以上 定200人(選考) 料一般5,000円、学生2,500円 ホームページから4月19日までに申し込みを。参加決定者にものみ通知。

4/22 土

講座 市美術館 つきなみ講座 美術品の梱包と輸送よもやまばなし

美術品の梱包・輸送のさまざまな手法や裏話を、学芸員が市美術館所蔵品を中心に紹介します。開午後3時~4時(受け付けは2時半から) 所市美術館(中央区大濠公園) ☎714-6051 ☎714-6071 定54人(先着) 料無料 電不要

4/23 日

講座 立花寺緑地リフレッシュ農園 親子料理講習

自宅でも簡単にできるピザを作ります。開午前10時~午後1時 所同農園(博多区立花寺二丁目) ☎587-0881 ☎587-0883 対5歳以上と保護者 定20人(先着) 料1人1,000円 電電話かファクスで、4月15日午前10時以降に同農園へ。

4/23 日

催し 福岡フレンドシップフェスティバル

障がい者施設等で作られた食品や雑貨を販売。地元アーティストのステージイベント、飲食物などの販売もあります。開午前10時~午後4時 所市役所西側ふれあい広場 所県中小企業家同友会 青年支部 ☎686-1234 ☎686-1230 入場無料 電不要

4/23 日

講座 博多にわか講習会

市無形民俗文化財指定の郷土芸能「博多にわか」の講習会を実施します。開午後1時~2時半(開場は午後0時40分) 所ふくふくプラザ4階(中央区荒戸三丁目) 所博多仁和加(にわか) 振興会・荒瀬 ☎090-8357-6197 電daikonhakozaiki@yahoo.co.jp 定30人(先着) 料無料 電不要

講座・教室 ①イタリア語教室②英会話教室

ウェブ会議サービス「Zoom(ズーム)」を利用した教室(いずれも連続講座)。定員など詳細は問い合わせを。①福岡日伊協会 ☎476-2153 ☎476-2634 電aigfukuoka2@galaxy.ocn.ne.jp ②福岡日英協会 ☎476-2155 ☎476-2634 電fjbs.event@castle.ocn.ne.jp 電ファクスかメールで各問い合わせ先へ。

言語	日時	費用
①イタリア語	4/24(月)~7/24(月)▷初級コース=月曜日18:30~20:00▷はじめてコース=火曜日18:30~20:00▷中級会話コース=水曜日19:00~20:30 ※いずれも祝休日を除く	1万8,000円(テキスト代別)
②英語	5/2(火)~8/4(金)▷初級=月・水曜日18:30~20:00▷中級=火曜日10:30~12:00▷中級=火・木曜日18:30~20:00または木曜日10:30~12:00▷上級=金曜日10:30~12:00または18:30~20:00 ※いずれも祝休日を除く	2万円(テキスト代別)

講座・教室 雁の巣レクリエーションセンター

①は2本のポール(ストック)を使った、運動効果の高い歩き方を学び、3km程度歩きます。雨天中止。※いずれも小学生以下は保護者同伴。所同センター(東区奈多) ☎606-3458 ☎607-9057 ①当日午前9時45分から同センター球技場管理棟で受け付けます。②往復はがき(〒811-0204東区奈多1302-53)かファクス、来所で、4月27日(必着)までに同センターへ。ホームページでも受け付けます。空きがあれば当日も受け付け可。

内容	日時	対象	定員
①ノルディック・ウォーキング教室	5/1~29の月曜日 10:00~11:30	小学生以上	各30人(先着)
②運動会応援 かけっこ上達教室	5/7(日) 10:00~11:30	小学1~2年生	20人(抽選)
	13:30~15:00	小学3~4年生	15人(抽選)

夜間・休日急患診療

以下の内容は市ホームページ(「福岡市 救急医療・消防」で検索)にも掲載しています。急患診療は、急病患者に対して応急処置を行うものです。後日かかりつけの医療機関などで受診してください。

救急車を呼ぶべきか迷ったときは ☎#7119

県救急医療情報センターが、看護師による相談や現在受診できる最寄りの医療機関の案内等を、年中無休で24時間行います。☎471-0099でも受け付けます。

また、現在診療中の医療機関をホームページ(「ふくおか医療情報ネット」で検索)で確認できます。

急患診療センター(早良区百道浜一丁目)

☎847-1099

平日	診療科	診療時間
平日	内科、小児科	午後7時半~翌朝6時半
土曜日	小児科	午後5時~翌朝7時半
	内科	午後7時~翌朝7時半
日曜日・祝休日	内科、小児科、外科、産婦人科	午前9時~翌朝7時半
	眼科、耳鼻咽喉科	午前9時~午後11時半

※内科・小児科・耳鼻咽喉科は、待ち人数などの診療状況をホームページ(「福岡市急患診療センター 待ち時間」で検索)で確認できます。

歯科急患診療所(中央区大名一丁目)

日曜・祝休日の急患診療を歯科急患診療所(県歯科医師会館内☎752-0648)で午前9時~午後4時半に行います。

小児救急医療電話相談 ☎#8000

☎#8000

子どもの急な病気やけがなどについて、午後7時(土曜日=正午、日曜・祝休日=午前7時)~翌朝7時に電話相談を行っています。☎731-4119でも受け付けます。

急患診療所(各区保健福祉センター)

区	電話	診療科	診療日時
東	651-3835	内科・小児科	日曜・祝休日の午前9時~午後4時半
南	541-3299		
博多	441-0020	内科	
城南	831-7 休診		
西	882-3145		

※新型コロナウイルス感染防止のため、37.5℃以上の発熱や咳(せき)など、風邪のような症状がある場合は急患診療センターで受診してください。

※博多・城南・西急患診療所は一時的に休診しています。 ※乳幼児は、検査機器などが比較的充実した急患診療センターでの受診をお願いします。

外科当番医(4月後半の日・祝日)

診療時間は病院ごとに異なるため、電話等で確認を。

4月16日(日)	貝塚病院(東区箱崎七丁目7-27)	☎632-3333
	千鳥橋病院(博多区千代五丁目18-1)	☎641-2761
	佐田病院(中央区渡辺通二丁目4-28)	☎781-6381

福岡鳥飼病院(城南区鳥飼六丁目8-5)	☎831-6031
福岡山王病院(早良区百道浜三丁目6-45)	☎832-1100
聖峰会マリン病院(西区小戸三丁目55-12)	☎883-2525

4月23日(日)

福岡山田病院(東区箱崎三丁目9-26)	☎641-1100
福岡輝栄会病院(東区千早四丁目14-40)	☎681-3115
溝口外科整形外科病院(中央区天神四丁目6-25)	☎721-5252
那珂川病院(南区向新町二丁目17-17)	☎565-3531
福岡記念病院(早良区西新一丁目1-35)	☎821-4731
白十字病院(西区石丸四丁目3-1)	☎891-2511

4月29日(土祝)

八木病院(東区馬出二丁目21-25)	☎651-0022
原三信病院(博多区大博町1-8)	☎291-3434
福岡みつき病院(城南区別府一丁目2-1)	☎831-6911
吉村病院(早良区西新三丁目11-27)	☎841-0835
昭和病院(西区北原二丁目2-6)	☎807-8811
南川整形外科病院(西区姪の浜四丁目14-17)	☎891-1234

4月30日(日)

福岡和白病院(東区和白丘二丁目2-75)	☎608-0001
友田病院(博多区諸岡四丁目28-24)	☎591-8088
秋本病院(中央区警固一丁目8-3)	☎771-6361
福岡脳神経外科病院(南区日佐五丁目3-15)	☎558-0081
福西会病院(早良区野芥一丁目2-36)	☎861-2780
西福岡病院(西区生の松原三丁目18-8)	☎881-1331

※外科当番医は変更の可能性があります。最新の情報は各医療機関にお問い合わせを。

※夜間・休日急患診療は、曜日・時間帯によって、加算(休日・時間外・深夜)があります。さらに外科当番医は、紹介状がない場合に必要選定療養費や、保険が利かない費用がかかる場合があるため、各医療機関にお問い合わせを。

開=開催日時 開=開館時間 所=場所 問=問い合わせ ☎=電話(市外局番の記載がない場合は092) F=ファクス 対=対象 定=定員 料=料金(年齢別に料金設定がある場合は、年齢を確認できるものが必要) 託=託児 申=申し込み 電=メール 頁=ホームページ 休=休館日

4/27 木 **催し** **里親って? カフェ ～数日間、里親になりませんか?～**
 開午後1時半～3時半 所西区役所 問市子ども家庭支援センター「SOS子どもの村」☎737-8664 F737-8665 対市内に住む人 定10人(先着) 料無料 電電話かメール(☎ foster.west@sosjapan.org)で、4月15日以降に問い合わせ先へ。ホームページでも受け付けます。

4/27 木 他 **催し** **全国健康福祉祭(ねんりんピックはばたけ鳥取)健康マージャン 市選考会**
 詳細は問い合わせを。同祭は来年10月19日(土)～22日(火)に鳥取県で開催されます。開4月27日(木)、5月11日(木)、6月1日～来年3月7日の第1木曜日正午から 所雀ケンボン(中央区舞鶴二丁目) 問健康マージャン大会について=県麻雀(マージャン)段位審査会☎725-4090 全国健康福祉祭について=同祭参加事業市実行委員会事務局☎713-1340 F713-0157 対市内に住む昭和40年4月1日以前生まれの人 定各40人(先着) 料3,000円 電電話かファクスで、4月15日～各開催日の5日前に同審査会へ。

4/29 土祝 **催し** **金山山開き**
 金山(早良区)の山頂(標高967m)で記念品を進呈。山頂へは各自で登ってください。雨天中止。開午前11時～午後1時 問早良区企画課☎833-4412 F846-2864 対登山経験者 定200人(先着) 料無料 電不要

催し **西部3Rステーション**

一部講座は材料を持参。所同ステーション(西区今宿青木)☎882-3190 F882-4580 対市内に住むか通勤・通学する人 定①②③8人(抽選)④各5人(先着)⑤～⑧なし 料①②500円③300円④～⑧無料 電①②③はがき(〒819-0162西区今宿青木1043-2)かファクス、メール(☎ seibuplaza2@f-kankyo.or.jp)、来所で、4月26日(必着)までに同施設へ。当選者にのみ通知。④～⑧電話かファクス、メール、来所で、④希望日の3日前まで⑤～⑧随時受け付け。

内容	日時
①着物から五分袖のウエストリボンブラウス作り	5/11(木)、18(木)、25(木) 13:00～16:00(連続講座)
②初心者向け 着物から直線裁ちの襟付きジャケット作り	5/12(金)、19(金)、26(金) 13:00～16:00(連続講座)
③古布草履作り	5/13(土)、20(土) 13:00～16:00(連続講座)
④ハーブ入り リサイクルせっけん作り	水曜日10:30～11:30
⑤牛乳パックで紙粘土作り	毎日10:30～15:30の各30分程度
⑥牛乳パックで紙すき体験	
⑦牛乳パックで風車	
⑧木の枝フォトスタンド	

催し **老人福祉センター東香園**

①5月から開講するオンライン講座の受講方法を学びます。パソコン、タブレット、スマートフォンのいずれかを持参してください。②相続、終活等の相談に行政書士が応じます。③薬剤師が相談に応じます。お薬手帳を持参してください。オンラインでの参加も可。所同園(東区香住ヶ丘一丁目)☎671-2213 F671-2214 対市内に住む60歳以上 料無料 電①②電話かファクスで、4月15日以降に同園へ。③電話かファクス、メール(☎ toukouen@mocha.ocn.ne.jp)に応募事項と参加方法(会場またはオンライン)を書いて、4月15日以降に同園へ。いずれも来所でも受け付けます。

内容	日時	定員(先着)
①笑いヨガオンライン講座 お試し会	4/20(木)10:00～10:40	10人
②法務相談会	4/27(木)13:00～15:00	4人
③くすりと健康のお悩み個別相談会	5/10(水)11:40～16:00	6人

4/30 日 **講座 教室** **松風園 端午の節句を祝う親子和菓子教室**
 端午の節句の菓子について学び、作った和菓子と抹茶を頂きます。開午前10時～正午 所同園(中央区平尾三丁目)☎524-8264 対5歳～小学1年生と保護者のペア 定10組(先着) 料3,000円(入園料別) 電電話か来所で、4月15日以降に同園へ。

4/30 日 **催し** **ひとり親家庭支援センター グリーフケアおしゃべり会**
 グリーフケアとは、死別の悲しみに寄り添う支援のことです。開午後1時半～3時半 所同センター(中央区大手門二丁目)☎715-8805 F725-7720 対市内に住む、配偶者と死別した一人親 定6人(先着) 料無料 電電話か来所で同センターへ。ホームページでも受け付けます。

4/30 日 **催し** **管弦楽団 定期演奏会**
 メンデルスゾーンの交響曲第3番「スコットランド」やベートーベンの「コリオラン序曲」などを演奏します。開午後2時から(2時間程度) 所なみきホール(東区千早四丁目 なみきスクエア内) 問同楽団・高橋☎090-3883-4494 電 tsumugi.orch@gmail.com 対640人(先着) 料1,000円 電当日午後1時から当日券を販売。

催し **臨海3Rステーション**

一部講座は材料を持参。所同ステーション(東区箱崎ふ頭四丁目)☎642-4641 F642-4598 対市内に住むか通勤・通学する人 定①③④⑦⑨⑩無料(⑦⑨⑩は部品別)②300円⑤500円⑥3,000円⑧200円 電①②⑤⑥⑧往復はがき(〒812-0051東区箱崎ふ頭4-13-42)かファクスで、5月①2日②3日⑤9日⑥10日⑧17日(いずれも必着)までに同施設へ。来所、ホームページでも受け付けます。③④⑦⑨⑩電話か来所で、5月2日以降に同施設へ。

内容	日時	定員
①包丁研ぎ講座	5/12(金)10:00～12:00	8人(抽選)
②簡易金継ぎ(欠け編)講座	5/13(土)10:00～12:30	10人(抽選)
③ミシンの時間貸し	5/13(土)10:00～13:00	10人(先着)
④木製のまな板削り	5/13(土)10:00～15:30	11人(先着)
⑤卓上機織りと糸掛け講座	5/19(金)、26(金)10:00～13:00(連続講座)	8人(抽選)
⑥DIYで「キーロ」を作ろう	5/20(土)10:00～12:30	5人(抽選)
⑦傘の修理	5/21(日)10:00～13:00	6人(先着)
⑧リユース食器の寄せ植え講座	5/27(土)10:00～12:00	10人(抽選)
⑨家具リペア(修理)相談	5/28(日)10:00～12:30	5人(先着)
⑩おもちゃ病院	5/28(日)10:00～14:00	10人(先着)

催し **市博物館 企画展示「考古学のキホン」**

土器や石器などの出土品の新旧を決める考古学の方法論を紹介します。開4月25日(火)～6月25日(日)午前9時半～午後5時半(入館は閉館30分前まで) 所同館(早良区百道浜三丁目)☎845-5011 F845-5019 料一般200円、高大生150円、中学生以下と市内に住む65歳以上無料 休月曜日

催し **老人福祉センター若久園**

①は認知症への不安や心配事、認知症の人の介護について相談できます。脳のトレーニングも行います。所同園(南区若久六丁目)☎511-7255 F511-7558 対市内に住む人(②③は60歳以上) 定各20人(先着) 料無料 電電話かファクス、メール(☎ wakahisaen@lime.ocn.ne.jp)に応募事項と駐車場利用の有無を書いて、4月15日以降に同園へ。

内容	日時
①認知症カフェ(若久園カフェ)	5/26(金)13:00～15:00
②救命救急講座	5/30(火)13:30～15:00
③介護保険勉強会	5/30(火)15:00～15:30

応募事項

電話以外で申し込む場合は
次の「応募事項」を書いてください。

●催し名など(コースも)
●郵便番号・住所

●氏名(ふりがな)
●年齢

●電話番号
●小中高生は学年

※講座・催しなどで、特に記載がないものは誰でも参加(申し込み)可。

5/6
土他

催し 能楽マルシェ

能楽ミニコーナー(①能折り紙②能塗り絵)と能楽師による能楽講座(①狂言について②謡・型について)を実施。能楽ミニコーナーのみの参加は不可。小学生以下は保護者同伴。5月6日(土)②6月3日(日)いずれも午前10時～正午 博多町家「ふるさと館」(博多区冷泉町) 福岡市能楽協会 ☎711-8048 ☎736-7081 各15人(先着) 各2,500円 電話かファクス、メール(☎ nohaku.fukuoka@gmail.com)に応募事項とファクス番号またはメールアドレス、希望日を書いて、4月15日以降に同協会へ。

5/8
月他

催し 福岡国際女子テニス ①予選②本戦

時間など詳細はホームページで確認するか問い合わせを。5月①8日(月)②9日(火)～14日(日) 博多の森テニス競技場(博多区東平尾公園一丁目) 福岡国際女子テニス事務局(九州テニス協会内) ☎722-1605 ☎722-1607 各日300人(先着) ①無料②前売り800円、当日1,000円(いずれも6日間通し券) ※大学生以下無料 ①不要②前売り券は、チケットぴあ、ローソンチケットなどで販売。または電話で4月15日以降に同事務局へ。

5/9
火他

講座 福岡ファミリー・サポート・センター 提供・両方会員養成講習会

育児の援助をする「提供会員」と、育児の援助・依頼をする「両方会員」になるための講習会。5月9日(火)、10日(水)、12日(金)午前10時～午後3時(12日は2時半まで。連続講座) 福岡市中央区荒戸三丁目 同センター ☎736-1116 ☎713-0778 市内に住み、心身が健康で自宅で安全に子どもを預かることができる人 各35人(先着) 無料 6ヵ月～就学前(無料。要申し込み。先着順) 電話かファクス、メール(☎ f-support@fukuoka-shakyo.or.jp)で、4月15日以降に同センターへ。定員を超えた場合のみ通知。

催し アクロス福岡

いずれも未就学児は入場不可。アクロス福岡シンフォニーホール(中央区天神一丁目) アクロス福岡チケットセンター ☎725-9112 ☎725-9102 ①GS席2万3,000円、S席1万9,000円、A席1万5,000円、B席1万1,000円 ②全席指定3,000円 ※25歳以下半額 4ヵ月～就学前(無料。先着順)、託児の申し込みは前日までにテノ.サポート(☎0120-8000-29)へ。電話か来所(アクロス福岡2階)で同センターへ。ホームページやチケットぴあ、ローソンチケットでも販売。

内容	日時
①ベルリン・コンツェルトハウス管弦楽団(五嶋みどり出演)	5/13(土)17:00～19:00
②イザイの絆 ～クライスラー、ラフマニノフ、エネスクとともに～	5/15(月)19:00～21:00

講座・教室 老人福祉センター早寿園 シニアのためのリラックスヨガ講座

5月20日～9月16日の第1・3土曜日午後1時半～3時(連続講座) 福岡同園(早良区重留七丁目) ☎804-7750 ☎804-7751 市内に住むおおむね60歳以上 各16人(先着) 無料 電話かファクス、来所で、4月15日以降に同園へ。

講座・教室 アミカス ①夫・パートナーとの関係を考える ～これってモラハラ?精神的DV?～ ②女性の人生サポート講座

②は女性の人生を主体的に選択するために、知っておきたいジェンダーに関することを、弁護士の柏熊志薫氏が話します。5月①19日(金)午後1時半～3時半②20日(土)午後2時～4時半 同アミカス(南区高宮三丁目) ☎526-3755 ☎526-3766 女性 ①20人②40人(いずれも先着) 無料 6ヵ月～小学3年生(無料。子どもの名前、年齢・月齢を書いて各開催日の10日前までに申し込みを。先着順) ①電話(☎526-3788)かファクス、メール(☎ amikas.soudan@city.fukuoka.lg.jp)、来所で、4月15日以降にアミカス相談室へ。ホームページでも受け付けます。②はがき(〒815-0083南区高宮3-3-1)かファクス、メール(☎ amikas@city.fukuoka.lg.jp)、来所で、4月15日以降に同施設へ。ホームページでも受け付けます。定員を超えた場合のみ通知。

5/10
水

講座 中央市民センター 人形劇ボランティア養成講座

手作りの人形劇で地域を巡るボランティアを養成します。5月10日(水)午後2時～3時半 同センター(中央区赤坂二丁目) ☎714-5521 ☎714-5502 講座終了後、ボランティア活動に参加できる人 各25人(先着) 無料 電話かファクス、来所で、4月15日以降に同センターへ。

5/10
水他

催し 西区歴史よかとこ案内人と巡る「新緑の歴史探訪ウォーキング」

①八雲神社と叶嶽(かのうだけ) 遥拝所、今宿大塚古墳②やよいの風公園と飯盛神社・文殊堂、史跡野方遺跡一を巡ります。5月①10日(水)②13日(土)いずれも午前9時半～午後3時 ①集合・解散はJR今宿駅②集合は地下鉄姪浜駅または橋本駅、解散は西鉄バス野方バス停留所 西区歴史よかとこ案内人事務局・矢野 ☎881-7128 ☎ nishikuyokatoko@gmail.com はがき(〒819-0013西区愛宕浜1-16-6)かメールに応募事項と希望日を書いて、4月15日～希望日の7日前(必着)に同事務局へ。

5/13
土

講座 月隈パークゴルフ場 パークゴルフ初心者教室

講義と実技。中学生以下は保護者同伴。5月13日(土)午前10時～正午 同ゴルフ場(博多区月隈三丁目) ☎504-5333 ☎586-5388 各8人(先着) 1,000円 電話かファクス、来所で、4月15日以降に同ゴルフ場へ。

催し はかた伝統工芸館 博多人形 節句人形展

桃太郎やかぶとなど、博多人形の作品約40点を展示・販売します。4月18日(火)～5月7日(日)午前9時半～午後5時半(入館は5時まで) 同館(早良区百道浜三丁目 市博物館2階) ☎409-5450 ☎409-5460 入場無料 月曜日

催し 市科学館

①モーターを作って電気と磁石の不思議を学びます。小学4年生以上推奨(3年生以下は保護者同伴)。②認知症支援課による、認知症に関する取り組みを紹介し、中学生以上推奨。③綿やチョークで作ります。小学生以上推奨。④小学5年生以上推奨。各イベント・番組のスケジュールなど詳細はホームページで確認するか問い合わせを。同館(中央区六本松四丁目) ☎731-2525 ☎731-2530 ①1個100円②③無料④中学生以上510円、小学生310円、未就学児無料(座席を使用する場合は310円) ①各30分前から整理券を配布。②③④ホームページから4月②③15日正午④16日午前10時以降に申し込みを。

内容	日時	定員(先着)
①科学実験プログラム「電気と磁石のふしぎ」	4/22(土)、23(日)、29(土)、30(日) 11時～、14時半～(各回40分)	各回15人
②セミナー「認知症フレンドリーシティプロジェクトについて」	5/5(金) 13:30～15:30	200人
③映像の魔術・特撮「雲海作りを体験しよう」	5/6(土)10:00～、13:30～(各回90分)	各回50人
④プラネタリウム特別上映会 松本零士氏追悼「銀河鉄道999 赤い星 ベテルギウス いのちの輝き」	5/10(水)～15(月)16:45～ ※13(土)と14(日)は15:30～の回もあり	各回220人

福北連携コーナー

響灘緑地 グリーンパークで遊んで泊まろう

北九州市最大の公園・グリーンパーク内に、キャンプ場(響灘キャンプベース)が4月15日(土)に、草そり場などの遊び場が4月16日(日)にオープンします。詳細はホームページで確認を。同パーク(北九州市若松区竹並) 同パーク ☎093-741-5545 ☎093-741-5499、キャンプ場 ☎093-701-5575 ☎ hcb@oriconsul.com 同パーク入園料=高校生以上150円、小学生70円、未就学児無料 ※キャンプ場利用料は別途必要。不要(キャンプ場利用は事前予約が必要)

開=開催日時 開=開館時間 所=場所 問=問い合わせ ☎=電話(市外局番の記載がない場合は092) ☎=ファクス 対=対象 定=定員 料=料金(年齢別に料金設定がある場合は、年齢を確認できるものが必要) 託=託児 申=申し込み 電=メール ホーム=ホームページ 休=休館日

5/14 日 講演 九州市民大学5月講演会

東京大学大学院文学部の加藤陽子教授が「歴史からの伝言 日米開戦前の国内政治状況」をテーマに話します。未就学児は入場不可。開午後6時～7時半 福岡シンフォニーホール(中央区天神一丁目) 問九州市民大学事務局 ☎714-0066 ☎714-6045 料3,000円 当日午後5時からチケットを販売。

5/14 日 他 催し 西区まるとと博物館推進会 ①自然観察ウォーキング ②西区歴史・自然講座と観察会

①植物や野鳥、昆虫を観察します。②「愛宕の森と緑を守る会」会員による愛宕の歴史と自然についての講座の後、愛宕山で観察会を行います。開5月①14日(日)午前10時～午後3時②17日(水)午後1時半～5時 所①今宿野外活動センター(西区今宿上ノ原)②集合は西市民センター(西区内浜一丁目)、解散は愛宕山(西区愛宕) 問西区企画振興課 ☎895-7032 ☎885-0467 市内に住む人(小学3年生以下は保護者同伴) 定①25人②30人(いずれも抽選) 料各300円 申メール ☎ shinko.event24@city.fukuoka.lg.jp に参加者全員の応募事項を書いて4月27日までに同課へ。ホームページでも受け付けます。当選者にものみ通知。

講座・教室 博多人形師育成塾

人形作りの全工程を習得します。開6月7日(水)～来年3月17日(日)午後6時半～8時半 ※講座は水曜日。3月12日(火)と17日(日)は発表会。所福岡商工会議所ビル(博多区博多駅前二丁目) 問博多人形商工業協同組合 ☎291-4114 ☎291-8007 対18～45歳 定15人(選考) 料5万円 申写真を貼った履歴書と応募動機、彫刻・絵付けなどの経験の有無を書いた用紙(様式不問)を、郵送(〒812-0023博多区奈良屋町10-3-602)で4月25日(必着)までに同組合へ。

講座・教室 城南障がい者フレンドホーム 6月から始まる定期教室

いずれも連続講座。対象・定員・料金など詳細は問い合わせを。所同ホーム(城南区南片江二丁目) ☎861-1180 ☎861-1123 申電話かファクス、来所で、4月15日～30日に同ホームへ。

内容	日時
①かな書道教室	6/7～来年3月6日の第1水曜日(1月を除く) 13:30～15:00
②楽しい手話ダンス	6/9～12月8日の第2金曜日(8月を除く) 13:30～15:00

講座・教室 さん・さんプラザ(市障がい者スポーツセンター)

連続講座。日程や対象など詳細はホームページで確認するか問い合わせを。所同プラザ(南区清水一丁目) ☎511-1132 ☎552-3447 市内に住む障がいのある人など(教室によって他要件あり) 料無料 申来所で4月15日以降に同プラザへ。①②⑦⑧は随時受け付け。

内容	日時	定員(先着)
①基礎卓球教室	5/5～来年2/12の原則日曜・祝休日 10:00～12:00	30人
②バスケットボール教室	5/6～9/23の原則第1・2・4土曜日 17:00～18:30	10人
③親子水あそび教室	5/6～来年2/3の原則第1土曜日 14:05～14:50	10人
④リハビリ教室	5/12～来年2/9の原則第2金曜日 10:00～12:00	10人
⑤リフレッシュ教室	5/18～来年2/15の原則第3木曜日 10:30～12:00	20人
⑥実践卓球教室	5/19～来年3/8の原則第2金曜日 18:30～21:00	10人
⑦フットサル教室	5/20～来年2/23の原則第2・3土曜日 13:00～15:00	15人
⑧サッカー教室	5/20～来年3/1の原則第3土曜日と 第4金曜日17:00～18:30	10人
⑨ビギナー水泳教室	6/4～8/6の日曜日16:30～18:00 10/29～12/24の日曜日16:30～18:00	各10人

催し 県肢体不自由児等療育キャンプ

詳細は問い合わせを。問県肢体不自由児協会 ☎584-5723 県内に住む①進行性筋萎縮症児と保護者②③小学3年～中学生の在宅肢体不自由児 料無料(①は保護者のみ実費負担) 申4月21日から各区福祉・介護保険課で配布する申込書を5月8日～26日に各区同課、こども発達支援課へ。

場所	日時	定員(抽選)
①やすらぎ荘(朝倉郡筑前町三箇山)	7/22(土) 10:00～16:00	10人
②県立少年自然の家「玄海の家」(宗像市神湊)	8/10(木) 10:00～16:00	25人
③県立社会教育総合センター(粕屋郡篠栗金出)	8/22(火) 10:00～16:00	15人

5/19 金 講座 福岡コージネット基礎編研修会

ウェブ会議サービス「Zoom(ズーム)」を使用します。東京慈恵会医科大学附属第三病院医師の渡邊修氏から、事故や病気で脳にダメージを受けた後遺症として起こる「高次脳機能障がい」について学びます。開午後6時～7時半 高次脳機能障がい支援センター(あいあいセンター内) ☎406-2455 ☎738-3203 定100人(先着) 料無料 申メール ☎ aiai-kojino@fc-jigyoudan.org に応募事項と関係(当事者、家族など)または団体に所属する人は団体名を書いて4月15日以降に問い合わせ先へ。ホームページでも受け付けます。

5/21 日 催し 市公民館交流健康麻雀大会

①中・上級者②初級者で行います。昼食付き。開午前10時半～午後4時半 所中央体育館(中央区赤坂二丁目) 問NSK健康麻雀九州 ☎260-9972 ☎260-9973 公民館や老人いこいの家などで健康麻雀をしている60歳以上(①はペア) 定①60組②40人(いずれも先着) 料1人3,000円 申電話かファクス、メール ☎ nsk2020@gm.tp1.jp で同団体へ。ホームページでも受け付けます。

5/24 水 他 催し 福岡市民クルーズ「飛鳥Ⅱ」博多港発 初夏の博多・神戸クルーズ

旅行代金を10%引きで提供。行程や料金など詳細は市ホームページ、または各区役所情報コーナー、入部・西部出張所などで配布するチラシを確認を。開5月24日(水)～26日(金)2泊3日 問郵船トラベル ☎475-0011 ☎475-0015 市内に住むか通勤・通学する人(6カ月未満の乳幼児は参加不可。15歳未満は保護者同伴。20歳未満は保護者の同意書が必要) 定10部屋(先着) 申電話かメール ☎ wfs@ytk.co.jp で、4月15日以降に問い合わせ先へ。

講座・教室 点訳ボランティア初級養成講習会

活字の本を点訳し、視覚障がい者のための点字図書製作を学びます。詳細はホームページで確認するか問い合わせを。開6月7日～12月20日の水曜日で全20回。午後1時半～3時半 所市総合図書館(早良区百道浜三丁目) 問点字図書館 ☎852-0555 ☎852-0556 対パソコンを持ち、基本的な操作検索が可能で、講座修了後に点字図書館専属ボランティアとして活動できる人 定10人(選考) 料無料(テキスト代別) 申はがき(〒814-0001早良区百道浜3-7-1)に応募事項と職業、志望動機、パソコンの有無を書いて5月10日(消印有効)までに点字図書館へ。来所でも受け付けます。

講座・教室 オンラインでフレイル予防講座に参加しませんか

ウェブ会議サービス「Zoom(ズーム)」を使用して、フレイル(加齢による心身の虚弱)予防に役立つ講座を、月に1回実施します。第1回は「フレイルチェック」の考案者である、東京大学高齢社会総合研究機構の飯島勝矢教授による講座です。詳細はホームページ(「市オンラインフレイル予防」で検索)で確認するか問い合わせを。問市オンラインフレイル予防プログラム事務局 ☎050-3385-8510 ☎761-8138 市内に住むおむね65歳以上 定各300人(先着) 料無料 申ホームページから4月15日以降に申し込みを。電話でも受け付けます。定員を超えた場合のみ通知。

内容	日時
フレイル予防講座「人生100年時代を元気で乗り切るために健康長寿 鍵はフレイル予防」	4/25(火)14:00～15:00
フレイル予防運動講座 ～元気に体を動かしましょう～	5/15(月)10:30～11:30 8/18(金)14:00～15:00
フレイル予防栄養講座	6/15(木)14:00～15:00
外出したくなる フレイル予防講座	7/14(金)10:30～11:30
フレイル予防講座 ～お口の健康編～	9/15(金)10:30～11:30

催し アジア美術館 古代エジプト美術館展

先王朝時代からローマ支配時代まで、古代エジプト文化の全貌を展示。開催中～5月28日(日)午前9時半～午後6時(金・土曜日は8時まで) ※入室は閉室30分前まで 問同美術館(博多区下川端町 リパレインセンタービル7階) 問西日本新聞イベントサービス ☎711-5491(平日のみ) ☎731-5210 料一般1,600円、高大生1,300円、小中学生800円、未就学児無料 申ARTNE(アルトネ)チケットオンライン、チケットぴあ、ローソンチケットなどで販売。会場でも購入可。休水曜日(祝休日の場合は翌平日)

催し 博多座「市民半額観劇会」

前川清=写真=のコンサート「ありのままに」を半額で観劇できます。開6月24日(土)、25日(日)午前11時から(24日は午後3時半からの公演もあり) 所博多座(博多区下川端町) 問市民半額会事務局 ☎751-8258(平日午前10時～午後6時) ☎736-7081 小学生以上 定各回50人(抽選) 料A席4,000円(事務手数料・振込手数料別) 申はがき(〒810-8799福岡中央郵便局留「市民半額会」)に代表者の応募事項と希望日時(1公演のみ)、参加人数(2人まで)を書いて4月21日(消印有効)までに同事務局へ。当選者にものみ通知(5月8日ごろ発送)。



応募事項

電話以外で申し込む場合は 次の「応募事項」を書いてください。

●催し名など(コースも) ●郵便番号・住所

●氏名(ふりがな) ●年齢

●電話番号 ●小中高生は学年

※講座・催しなどで、特に記載がないものは誰でも参加(申し込み)可。

5/27 土

講座教室 街歩き「江戸時代のスケッチで福岡城観察」

福岡城跡を見ながら大濠公園を歩きます。市美術館での講演「小田原攻めの黒田官兵衛と家康」もあり。開午後1時～5時開集合は大濠公園能楽堂前(中央区大濠公園) 開那国王の教室 ☎090-9404-4299 ☒naou_yz@icloud.com ☒18歳以上 ☒20人(先着) ☒3,000円 ☒電話かメールで、4月15日以降に問い合わせ先へ。

5/28 日

催し 東区、よかまち・よかとこ歩・歩・歩 ～新しくて古い「海の中道」を訪ねて～

海の中道海浜公園の博多湾側と玄界灘側の両方を歩きます。講座「海の中道の歴史」もあり。開午前10時～午後0時半開集合はJR海ノ中道駅、解散は海の中道海浜公園管理センター(東区西戸崎) 開東区歴史ガイドボランティア連絡会・加藤 ☎090-6177-9478 ☒603-6200 ☒20人(抽選) ☒500円 ☒はがき(〒812-8653住所不要)かメール(☒h-gaku.shu@city.fukuoka.lg.jp)で、5月17日(必着)までに東区生涯学習推進課へ。

5/28 日

催し こうのとりのフォーラム

「妊活」「子育て」「更年期」などについて考えます。開午前10時半～午後5時開レソラNTT夢天神ホール(中央区天神二丁目) 開ラシゴーニュ ☎473-5080 ☒support@la-cigogne.net ☒入場無料 ☒不要

6/11 日

催し 市民総合スポーツ大会アクアスロン大会

水泳とランニングを連続して行う複合競技(年齢等別に距離を設定)の大会です。詳細は問い合わせを。開午前8時～午後1時開シーサイドもち海浜公園(早良区百道浜二丁目) 開フィールドブレイン ☎0120-846-598 ☒support@fieldbrain.com ☒500人(先着) ☒一般7,000～9,000円、高校生5,000円、小中学生4,000円 ※日本トライアスロン連合会員は500円引き。☒ホームページから申し込みを。

催し 介護実習普及センター 企画展示「春のおでかけグッズ」

無動力の歩行アシスト機や、自分の足でペダルをこいで動かす車いすなどを紹介します。開開催中～4月30日(日)午前10時～午後6時 ※18日(火)は休館開同センター(中央区荒戸三丁目) ☎731-8100 ☒731-5361 ☒無料

催し 西部運動公園 SEIBU CUP ①ミックスタブルステニス大会②女子ダブルステニス大会

詳細は問い合わせを。開5月23日(火)午前9時～正午開同公園(西区飯盛) ☎811-5625 ☒811-0549 ☒①合計年齢90歳以上の男女のペア②各30歳以上の女性のペア ※いずれも今年の12月31日時点の年齢。平成31年・令和元年以降に中級レベル以上の大会(団体戦を除く)で優勝経験のある人同士のペアは出場不可 ☒①10組②18組(いずれも先着) ☒1組4,000円 ☒電話か来所で、4月20日午前9時以降に同公園へ。

講座・教室 自主夜間中学・福岡よみかき教室

「あいうえお」からの読み書きや計算など小中学校程度の内容を勉強できます。ボランティアが運営する教室です。開水曜日午後6時半～8時半と金曜日午後7時～8時半開千代中学校体育館1階(博多区千代四丁目) 開福岡よみかき教室 ☎080-2730-7806 ☒512-9215 ☒義務教育を十分に受けていない人 ☒無料 ☒電話かファクスで同教室へ。

催し 舞鶴公園 ①藤まつり②みどりのまちマルシェ

①園内に移動式ベンチの休憩所を設置します。花苗の販売やワークショップもあり。②有機野菜や手作りの焼き菓子などを販売。いずれも詳細はホームページで確認を。開①4月22日(土)、23日(日)午前10時～午後4時②4月22日(土)、5月27日(土)、6月24日(土)午前10時～午後2時開同公園(中央区城内) ☎781-2153 ☒715-7590 ☒入場無料 ☒不要

催し かなたけの里公園 ムギ収穫・うどん打ち体験

小麦の収穫から製粉、うどん打ちまで行います。打ったうどんの持ち帰り可。小学生以下は保護者同伴。詳細はホームページで確認するか問い合わせを。開5月27日(土)午前9時半～午後3時、6月10日(土)午前9時半～正午、24日(土)午前9時半～正午、7月29日(土)または30日(日)午前9時～正午(連続講座) 開同公園(西区金武) ☎811-5118 ☒400-0147 ☒10組(抽選。1組5人まで) ☒1組4,000円 ☒往復はがき(〒819-0035西区金武1367)に代表者の氏名と参加者全員の応募事項を書いて4月26日(消印有効)までに同公園へ。1組1通。

お知らせ

不用品(廃棄物)の処分に無許可の業者を利用しないでください

市内の巡回や、チラシ、インターネットなどで「不用品を安く回収します」と宣伝している業者は、市の許可を受けずに回収している業者です。無許可の業者に依頼すると、不法投棄など不適正な処理をされたり、高額な料金を請求されたりするなどの、トラブルにつながる恐れがあります。市が許可した業者や、家庭から出る不用品などのごみの出し方については市ホームページで確認を。市が許可した業者は市事業用環境協会(☎432-0123)でも確認できます。開収集管理課 ☎711-4346 ☒733-5907

地域で学習活動を行う10人以上のグループに助成します

詳細は市ホームページで確認するか問い合わせを。【対象】▷家庭教育に関する学習を行う、小中学生の保護者など▷人権問題に関する学習を行う、人権課題の当事者など▷放課後等補充学習を行う、小中学生と保護者など【対象期間】来年3月31日まで【助成額】対象経費の5分の4以内(上限額30万円)【申込期間】4月28日(必着)まで開市地域の教育力育成・支援協議会事務局(人権・同和教育課内) ☎711-4645 ☒733-5538

第3子優遇事業の申請を受け付けています

18歳未満の子どもを3人以上養育する家庭を対象に、3人目以降の子どもの小学校入学前3年間、第3子手当や認可外保育施設等の副食費などを支給します。申請は4月28日までに住所地の区子育て支援課へ。詳細は市ホームページに掲載。開各区同課

子ども食堂運営団体に助成します

子どもたちに温かい食事を提供し、大人と一緒に遊んだり宿題したりできるような居場所づくり(子ども食堂)を行う団体に経費の一部を助成します。申請方法など詳細は市ホームページで確認するか問い合わせを。開子ども見守り支援課 ☎711-4762 ☒733-5534

固定資産税の現況調査にご協力をお願いします

適正な課税のため、毎年土地や家屋の現況調査を行っています。訪問する職員は顔写真付きの徴税吏員証と職員証を携帯しますので、提示を求め、確認してください。開各区課税課

貴金属(金・銀・プラチナ)の付いた「不要入れ歯」「アクセサリ」はリサイクルできます

リサイクルによる収益の一部は、NPO法人が行う公益活動への補助金として活用されています。【寄付の手順】汚れを落とし、熱湯や入れ歯洗浄剤で消毒した入れ歯を、厚手の紙で包み、ビニール袋に入れて密閉してください(アクセサリはそのままビニール袋に入れてください)。市役所1階、各区社会福祉協議会、入部・西部出張所などに設置する不要入れ歯回収BOX=写真=に投函するか、封筒に入れて郵送(〒810-8620住所不要)で市民公益活動推進課へ。開同課 ☎711-4283 ☒733-5768

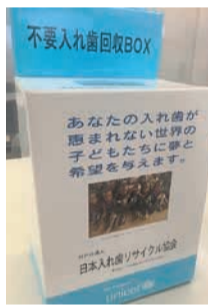

令和4年度の外部監査人による監査の結果を公表します

包括外部監査結果報告書は監査総務課(市役所6階)、情報公開室(同2階)、情報プラザ(同1階)、各区役所情報コーナー、入部・西部出張所で閲覧できます。市ホームページにも掲載。開同課 ☎711-4704 ☒733-5867

不動産を公売します

市税滞納処分で差し押さえた不動産を公売します。詳細は市ホームページまたは各区納税課で配布する公売広報で確認を。【入札】5月8日午後1時半～2時半開特別滞納整理課 ☎292-3194 ☒292-4112

公売財産	所在地	地積(床面積)
土地	西区太郎丸一丁目	320平方メートル
土地	行橋市南泉三丁目	222.39平方メートル

市長の資産を公開します

「福岡市長の政治倫理に関する条例」に基づき、昨年12月7日現在の資産等報告書が、4月17日(月)から総務企画局総務課(市役所8階)で閲覧できます。【時間】午前8時45分～午後5時半開同課 ☎711-4044 ☒724-2098

赤い羽根共同募金の配分先を募集します

民間社会福祉施設や福祉団体に配分し、活動を支援します。申請書類など詳細は問い合わせを。【対象事業】令和6年度実施事業【申請期間】4月17日～5月9日開県共同募金会福岡市支会 ☎720-5350 ☒751-1509

一人一花だよりVOL.25

北天神を花でいっぱいにして

この連載では、一人一花運動に関するさまざまな取り組みを紹介いたします。

イオンショッピング福岡店と今月リニューアルオープンするミナナ天神(いずれも中央区天神四丁目)の間にある弁天橋通りで、北天神を花で明るくしようと周辺企業や地域の皆さんによる花づくり活動が始まります。4月23日(日)午前10時～11時に開催される花植えイベントに参加しませんか。詳細は問い合わせを。開イオンショッピング福岡店 ☎721-5411 ☒721-5441

プランターに花を植えます

花を有効活用する取り組みを募集します

イベントなどで使用した花を有効活用するため、「あげたい人・欲しい人」がつながる取り組みを、本紙面や一人一花運動のホームページで紹介できます。掲載の申し込みは一人一花推進課へ。開同課 ☎711-4424 ☒733-5590 ☒hitorihitohana.HUPB@city.fukuoka.lg.jp

開=開催日時 開=開館時間 所=場所 問=問い合わせ ☎=電話(市外局番の記載がない場合は092) ☎=ファクス 対=対象 定=定員 料=料金(年齢別に料金設定がある場合は、年齢を確認できるものが必要) 託=託児 申=申し込み 電=メール ホーム=ホームページ 休=休館日

空き家を地域集会施設として活用する際の改修費用を助成します

詳細は市ホームページで確認するか問い合わせを。【対象】改修を行う町内会、自治会等の団体または空き家所有者▷市内にある一戸建て住宅(兼用住宅を含む)。他要件あり。【助成額】改修費の2分の1(上限額あり)【申込期間】8月31日まで各区域域支援課

博多どんたく港まつり前夜祭の入場整理券廃止について

お祭り本舞台(市役所西側ふれあい広場)で5月2日(火)に開催される前夜祭の入場整理券配布がなくなりました。自由に入退場ができるようになりますが、混雑時には係員の指示に従ってください。福岡市民の祭り振興会 ☎441-1118 ☎441-1149

介護保険に関する事務に係る「特定個人情報保護評価書」を策定

【閲覧・配布】4月10日から介護保険課(市役所12階)、情報公開室(同2階)、情報プラザ(同1階)、各区役所情報コーナー、入部・西部出張所で。市ホームページにも掲載。☎同課 ☎733-5452 ☎726-3328

市子ども読書活動推進計画(第4次)を策定

【閲覧・配布】4月11日から小学校教育課(市役所11階)、情報公開室(同2階)、情報プラザ(同1階)、各区役所情報コーナー、入部・西部出張所、市総合図書館(早良区百道浜三丁目)および分館で。市ホームページにも掲載。☎同課 ☎711-4824 ☎733-5780

国民生活基礎調査にご協力を

4月下旬~6月上旬に、市が委嘱した調査員が、厚生労働省が指定する対象地区の世帯を訪問し、生活に関する調査を行います。詳細はホームページで確認を。☎国民生活基礎調査コールセンター ☎0120-206-150(4月17日以降)

しごと

※募集する職員等の資格や勤務条件など、詳細は募集案内で確認するか問い合わせを。

福岡地区職業訓練協会の講習

①パソコン[Excel VBAマクロ]講習 ②パソコン[AutoCADによる建築・機械設計]講習③ケアマネジャー受験対策講習④商業・工業簿記2級受験対策講習⑤パソコン[わかりやすいWord Press]講習一を開催(いずれも連続講座)。詳細はホームページで確認するか問い合わせを。①6月2日~7月21日の火・金曜日午後7時~9時②6月2日~8月1日の火・金曜日午後6時半~9時③6月2日~9月22日の金曜日午後6時半~9時(8月11日を除く)④6月2日~10月24日の火・金曜日午後7時~9時(8月11日、15日を除く)⑤6月4日~25日の日曜日午前9時半~午後4時半①②③④同協会(東区千早五丁目)④市中小企業サポートセンター(博多区博多駅前二丁目) ☎同協会 ☎671-6831 ☎672-2133①エクセルで名簿作成やデータベース編集ができる人②⑤パソコンの基本操作ができる人③ケアマネジャー試験受験予定者④簿記3級程度の知識がある人 ①②⑤15人 ③20人 ④23人

(いずれも先着) ①2万9,000円②4万9,000円③3万円④2万6,000円⑤2万5,000円☎電話か来所で、4月①②③17日④⑤18日以降に同協会へ。



ひとり親家庭支援センター 就業支援講習会

詳細は問い合わせを。①~⑦⑨~⑩同センター(中央区大手門二丁目)⑧⑭高認塾福岡(中央区渡辺通五丁目) ☎同センター ☎715-8805 ☎725-7720市内に住む一人親か寡婦①②④⑥⑦⑨⑩12人③⑩⑫⑬10人⑤各10人⑧⑭6人(①⑥先着②~⑤⑦~⑭定員を超えた場合は選考) ☎無料☎3カ月~小学生(無料。前日までに要申し込み)☎電話か来所で同センターへ(②~⑤⑦~⑭は4月25日まで)。

内容	日時(連続講座)
①就業支援セミナー キャリアアップセミナー	4/22(土) 13:30~15:30
②秘書検定3級	5/9~6/1の火・木曜日9:30~16:30
③初めてのパソコン講座	5/11~17の火~金曜日9:30~16:30
④介護実務者研修(通信)	5/12(金)、5/17~8/30の水曜日9:30~17:45
⑤ワード・エクセル基礎講座	5/13~7/1の土曜日9:30~16:30 5/23~6/2の火~金曜日9:30~16:30
⑥就業支援セミナー 先輩ママに聞いてみよう	5/20(土)10:00~12:00
⑦医療事務講座	5/23~8/2の火~木曜日18:15~20:45
⑧正看護学校受験対策講座	5/27~12/9の土曜日13:00~15:00
⑨レクリエーション介護士2級講座	6/4(日)、11(日) 9:30~16:30
⑩ワード検定対策講座	6/7~22の水・木曜日9:30~16:30
⑪FP技能検定3級講座	6/10~8/5の土曜日9:30~16:30
⑫エクセル検定対策講座	6/25~8/6の日曜日9:30~16:30
⑬パワーポイント講座	7/8~29の土曜日9:30~16:30
⑭准看護学校受験対策講座	9/16~来年1/27の土曜日10:30~12:30

60代・70代も活躍中 シニアの就業講座&相談会

高齢者を積極的に雇用している企業の仕事内容や、働き方について学びます。終了後、個別相談会もあり(希望者のみ)。☎4月25日(火)午後1時~2時 ☎福岡老人福祉センター東香園(東区香住ヶ丘一丁目) ☎671-2213 ☎671-2214市内に住む60歳以上 ①15人(先着) ☎無料☎電話かファクス、メール(☎ toukouen@mocha.ocn.ne.jp)、来所で、4月15日以降に同園へ。



意見募集

市DX戦略(案)について

【案の閲覧・配布】DX戦略課(市役所8階)、情報公開室(同2階)、情報プラザ(同1階)、各区役所情報コーナー、入部・西部出張所で。市ホームページにも掲載。【意見書の提出期間】5月2日(必着)まで ☎同課 ☎711-4807 ☎733-5582

相談

医師による不妊専門相談

医師・結城裕之氏が相談に応じます。☎4月20日(木)午後3時~5時 ☎福岡市不妊・不育専門相談センター(市役所地下1階) ☎080-3986-8872 ☎ f_funin@ybb.ne.jp市内に住むか通勤する人 ③3人(先着) ☎無料☎電話で4月17日午前10時以降に同センターへ。

高齢者・障がい者のための無料相談会

成年後見制度や相続、遺言などの相談に応じます。☎4月26日(水)午前10時~午後3時 ☎西市民センター3階(西区内浜一丁目) ☎高齢者・障害者安心サポートネット ☎737-2345 ☎737-0500 ☎無料☎電話かファクスで、希望日の前日までに問い合わせ先へ。

市民相談室 法律相談

市役所と各区役所の市民相談室で、弁護士による法律相談を実施しています。市内に住むか通勤・通学する人 ※市民相談室法律相談、チケット法律相談のいずれかで1人年1回 ①各6人(先着) ☎無料☎電話か来所で、希望日の1週間前(祝休日の場合は翌開庁日)以降の午前9時~午後5時に各問い合わせ先へ。

場所・問い合わせ先	実施日
市役所 ☎711-4019 ☎733-5580	月~水曜日
東区役所 ☎645-1011 ☎651-5097	木曜日
博多区役所 ☎419-1013 ☎452-6735	水曜日
中央区役所 ☎718-1014 ☎714-2141	金曜日
南区役所 ☎559-5010 ☎559-5014	火曜日
城南区役所 ☎833-4010 ☎844-1204	金曜日
早良区役所 ☎833-4308 ☎846-2864	月曜日
西区役所 ☎895-7008 ☎885-0467	木曜日

※時間は午後1時~4時。1人25分。



各区障がい者基幹相談支援センターで相談を受け付けています

同センターは、障がいのある人やその家族からの日常生活のさまざまな相談を電話やファクス、来所、訪問などで受け付けています。詳細は市ホームページで確認するか問い合わせを。【開所時間】平日午前9時~午後5時 各センター

名称	住所	連絡先	担当小学校区
東区第1	東区三苦8-105-1 やまと更生センター内	☎607-3651 ☎607-3652	勝馬、西戸崎、志賀島、奈多、三苦、和白、美和台、和白東、香椎、香住丘
東区第2	東区名子3-1-8	☎692-2744 ☎692-2745	香陵、千早、千早西、舞松原、若宮、青葉、多々良、八田、香椎下原、香椎東
東区第3	東区馬出1-2-23 第1岡部ビル102	☎292-5604 ☎292-5607	香椎浜、城浜、照葉、笹松、松島、名島、箱崎、東箱崎、馬出、照葉北
博多区第1	博多区吉塚3-18-1	☎409-2478 ☎409-2479	千代、博多、堅粕、東光、住吉、春住、東住吉、東吉塚、吉塚
博多区第2	博多区諸岡1-15-22	☎589-6292 ☎589-6293	月隈、東月隈、席田、板付、板付北、那珂、宮竹、弥生、三筑、那珂南
中央区	中央区笹丘2-24-35 スカイコートSEIWA1階	☎738-3314 ☎738-3340	当仁、福浜、南当仁、舞鶴、赤坂、警固、高宮、春吉、草ヶ江、笹丘、鳥飼、小笹、平尾
南区第1	南区野間4-2-40	☎559-1929 ☎559-1931	塩原、玉川、筑紫丘、東若久、大池、若久、大楠、西高宮
南区第2	南区大橋3-17-7 スクエア大橋1階	☎555-2461 ☎555-2462	野多目、三宅、日佐、高木、宮竹、横手、弥永、弥永西、鶴田、老司
南区第3	南区長丘3-9-8	☎401-0016 ☎401-0089	西花畑、東花畑、長住、長丘、西長住、柏原、花畑
城南区	城南区樋井川4-1-11 リーゴ内	☎874-7907 ☎874-7910	城南、鳥飼、別府、金山、七隈、片江、南片江、堤、堤丘、西長住、田島、長尾
早良区第1	早良区西新7-15-9 1階	☎847-2764 ☎847-2765	高取、室見、大原、小田部、原、原北、飯倉、飯倉中央、飯原、西新、百道、百道浜
早良区第2	早良区東入部1-9-1 早良ひまわりハウス内	☎834-2006 ☎834-2007	有住、原西、有田、賀茂、入部、四箇田、内野、早良、脇山、田隈、田村、野芥
西区第1	西区姪の浜4-22-31 又メルス3 30号室	☎885-5060 ☎885-5065	愛宕、愛宕浜、小呂、能古、姪北、内浜、玄界、福重、姪浜、城原、西陵、石丸、下山門
西区第2	西区今宿西1-25-17	☎806-5259 ☎834-2063	壱岐南、金武、今宿、今津、北崎、玄洋、壱岐、壱岐東、周船寺、元岡、西都、西都北

応募事項

電話以外で申し込む場合は
次の「応募事項」を書いてください。

●催し名など(コースも)
●郵便番号・住所

●氏名(ふりがな)
●年齢

●電話番号
●小中高生は学年

※講座・催しなどで、特に記載がないものは誰でも参加(申し込み)可。

健康づくりサポートセンター

〒810-0073 中央区舞鶴二丁目5-1 あいれふ内 ☎751-2806 ☎751-2572
開午前9時～午後5時

休日&ナイト健診(総合健診)

開①②⑤～⑪5月7日(日)、9日(火)、14日(日)、21日(日)、27日(土)、28日(日)午前8時半～10時半 ※9日は午後6時～7時③④5月7日(日)、14日(日)、21日(日)、27日(土)、28日(日)午前8時半～10時半⑤5月7日(日)、9日(火)、27日(土)午前8時半～10時半 ※9日は午後6時～7時⑥5月28日(日)午前10時～正午開市内に住む人。※①は市国民健康保険加入者、②は③か④の受診者で喫煙など一定の条件の該当者開先着順開一部減免あり開3カ月～小学3年生(無料。希望日の4日前までに要予約)開電話か来所、ホームページで2日前までに予約を。

内容	対象	費用
①よかドック	40～74歳	500円
②よかドック30	30～39歳	500円
③胃透視検査	40～69歳	600円
④胃内視鏡検査	50歳以上の偶数年齢者	1,800円
⑤胃がんリスク検査	35歳か40歳	1,000円
⑥乳がん検診	40～49歳	1,300円
	50歳以上	1,000円
⑦子宮頸(けい)がん検診	20歳以上	400円
⑧大腸がん検診	40歳以上	500円

⑨肺がん検診	40～64歳	500円
⑩結核・肺がん検診	65歳以上	無料
⑪喀痰(かくだん)細胞診検査	50歳以上	700円
⑫骨粗しょう症検査	40歳以上	500円
⑬歯周病検診	18歳以上	1,000円

※5月7日(日)、9日(火)、14日(日)、21日(日)、28日(日)は、⑦の検診を女性医師が行います。①②⑥の健(検)診は全日程女性医師および女性技師です。

背振少年自然の家

〒811-1113 早良区板屋530 ☎804-6771 ☎804-6772
利用受付時間 午前9時～午後5時

せふりの自然に親しむつどい

春の花や新緑を見ながら登山をします=写真。開5月14日(日)午前10時～午後3時半開小学4年～中学生と保護者開7組(抽選。1組5人まで)開大人2,000円、小中学生1,000円開ホームページから4月27日までに申し込みを。



総合図書館

〒814-0001 早良区百道浜三丁目7-1 ☎852-0600 ☎852-0609
開午前10時～午後8時(日・祝休日は午後7時まで)開月曜日(祝休日のときは翌平日)、月末

映像ホール・シネラ 5月上映スケジュール
表内の[11]は午前11時、[2]は午後2時上映開始。詳細はホームページで確認するか問い合わせを。

特集 映画の中の食卓

3日(水祝)	[2]隣の八重ちゃん
4日(木祝)	[11]二人妻 妻よ薔薇(ばら)のやうに[2]麥秋(ばくしゅう)
5日(金祝)	[11]筑豊のこどもたち [2]夫婦善哉
6日(土)	[11]家族ゲーム[2]砂の女
7日(日)	[11]泥の河[2]サンダカン八番娼館 望郷
10日(水)	[2]恋人たちの食卓

11日(木)	[11]無窮動(むきゆうどう) [2]生きていく日々
12日(金)	[11]4月の終わりに霧雨が降る[2]フラワーズ・オブ・シャンハイ
13日(土)	[11]隣の八重ちゃん [2]チキンライス・ウォー
14日(日)	[11]アメリカンアドボ [2]ママのお客
17日(水)	[2]麥秋
18日(木)	[11]二人妻 妻よ薔薇のやうに [2]夫婦善哉
19日(金)	[11]筑豊のこどもたち [2]砂の女

20日(土)	[11]泥の河[2]フラワーズ・オブ・シャンハイ
21日(日)	[11]家族ゲーム [2]恋人たちの食卓
24日(水)	[2]サンダカン八番娼館 望郷
25日(木)	[11]チキンライス・ウォー [2]アメリカンアドボ
26日(金)	[11]ママのお客 [2]無窮動
27日(土)	[11]生きていく日々 [2]4月の終わりに霧雨が降る

今宿野外活動センター

〒819-0163 西区今宿上ノ原217-2 ☎806-3114 ☎806-3115
開午前9時～午後6時半(4月～9月)、午前9時～午後4時半(10月～3月)開月曜日(祝休日のときは翌平日)

リラックスヨガ ~今宿の新緑の中で~

芝生広場で講師の指導によるヨガを行います。高校生以下は保護者同伴。開5月11日(木)午前10時半～正午開15人(抽選)開1,000円開1歳～就学前(無料。子どもの年齢を書いて4月22日までに申し込みを)開往復はがきに応募事項とメールアドレスを書いて、4月15日～22日(消印有効)に同センターへ。ホームページでも受け付けます。当選者にのみ通知。

あいくる (中央児童会館)

〒810-0021 中央区今泉一丁目19-22 ☎741-3551 ☎741-3541
開午前9時～午後9時開月曜日(祝休日のときは翌日)、月末(日曜日のときは翌日)

4月・5月の事業

未就学児は保護者同伴。①④は上履きを持参(①は子どもを寝かせるバスタオル等も必要)。会場は①早良体育館(早良区四箇六丁目)④城南体育館(城南区別府六丁目)。開①まだ一人で歩けない乳幼児②1、2歳児③⑤⑥0歳～高校生④2歳以上の幼児開①③④⑤なし②⑥25組(先着。⑥は1組1個)開①～⑤無料⑥100円開①③④⑤不要②⑥電話か来所で、②4月18日⑥5月2日以降にあいくるへ。⑥はファクスでも受け付けます。

内容	日時
①あかちゃんといっしょ(乳幼児の親子遊び)	4/19(水) 10:30～11:30
②育ちのひろば(親子遊び)	4/19(水) 11:00～12:00
③ふれあいひろば	4/22(土) 14:00～15:00
④あいくるがやってくる(親子遊び)	4/27(木) 10:00～12:00
⑤バイオリン・ピアノ ミュージックコンサート	4/29(土祝) 14:00～15:00
⑥おもちゃ病院	5/21(日) 10:00～14:00

GOGO(ゴーゴー) こどもカーニバル～あそんで、つくって、楽しもう～

定員や料金、申し込み方法など詳細はホームページで確認するか問い合わせを。開5月5日(金祝)午前10時半～午後3時(正午～午後1時を除く)開0歳～高校生

乳幼児を対象にした親子あそび

火～金曜日に実施(曜日によって時間・対象年齢が異なります)。詳細はホームページで確認を。

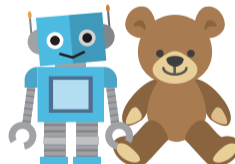

植物園

〒810-0033 中央区小笹五丁目1-1 ☎522-3210 ☎522-3275
開午前9時～午後5時(入園は4時半まで)開月曜日(祝休日のときは翌平日)

※いずれも入園料別。

ボタニカルアート展

ふくおか植物画会会員が描いた植物画約20点を展示します。開5月2日(火)～14日(日)開無料

春のばら展

コンテスト入賞花や写真の展示のほか、相談コーナーやバラ苗の販売もあり。アレンジメント教室(6日のみ、1,500円)や鉢植え教室(毎日、1,500円)も開催。時間など詳細は問い合わせを。開5月5日(金祝)～7日(日)開入場無料開不要

園芸講座 春の庭木の管理

実践を交えて学びます。開5月11日(休)午後1時半～3時半(受け付けは1時から)開50人(先着)開無料開不要

園芸講座 ボタニカルアート入門

植物画の描き方を基礎から学びます=写真。開5月30日、6月27日、7月25日、8月29日、9月26日、10月31日の火曜日午後1時半～3時半(連続講座)開20人(抽選)開8,000円開往復はがきかファクスに応募事項とファクスの場合はファクス番号も書いて、5月16日(必着)までに同園へ。ホームページでも受け付けます。



「植物ってこんなにもしろい」植物を科学する 植物の力～色～

座学やワークショップで植物の色について学びます。開6月4日(日)午後1時半～3時半開小学生開20人(抽選)開500円開往復はがきかファクスに応募事項とファクスの場合はファクス番号も書いて、5月21日(必着)までに同園へ。ホームページでも受け付けます。



過去のワークショップ

花畑園芸公園

〒811-1353 南区柏原七丁目571-1 ☎565-5114 ☎565-3754
開午前9時～午後5時 ※園芸相談(☎566-3987)は午前10時～正午、午後1時～4時開月曜日(祝休日のときは翌平日) ※園芸相談は木曜日も休み。

※いずれも申し込みは電話かファクスで、4月①16日②29日以降に同公園へ。

①園芸講座「園芸公園 花庭めぐり」

公園内の花壇を巡ります。開4月23日(日)午後1時半～3時半開20人(先着)開無料

②園芸ワークショップ「リースの形をしたオアシスで素敵なアートフラワーを作しましょう」

開5月6日(土)午後1時半～3時半開20人(先着)開2,000円

総合体育館

〒813-0017 東区香椎照葉六丁目1-1 ☎410-0314 ☎410-0318
開午前8時～午後10時50分(施設の使用は午前9時から ※一部は午前8時半から)開第3月曜日(祝休日のときは翌平日)

※いずれも申し込みは電話か来所で、4月15日以降に同体育館へ。定員を超えた場合のみ通知。

キッズヘキサゴン

さまざまな動きを学びます。開5月5日(金祝)午前10時～正午開小学生開20人(先着)開無料

忍者教室

運動発達に必要な36の基本動作から「走る」「飛ぶ」「投げる」を身に付けます。開5月5日(金祝)午後1時半～3時半開5歳～小学生開20人(先着)開1,000円