

FCF NEWS

FCF会員だけのお得な情報満載!

June-July

2023. 6-7

<https://www.fcf.or.jp/>





FCF NEWS

FCF会員だけのお得な情報満載！
2023.June-July 6-7

●発行月:令和5年6月
●発行元:(公財)福岡市中小企業従業員福祉協会
福岡県福岡市博多区博多駅前2-9-28 福岡商工会議所ビル内

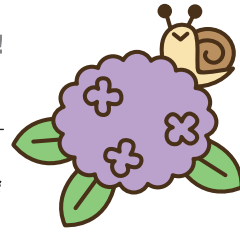

ご入会
ありがとうございます。



FCF 新規加入事業所のご紹介 FCFへ新しく加入されました法人様をご紹介します。

- (株)エクセレントトランスポート (軽運送業)
- (株)喜多村石油店 (石油製品小売業)
- (株)エールテクノシステム (情報サービス業)
- NPO法人 はね (児童福祉事業)
- (医)至誠会 木村病院 (医療業)
- (株)環衛サービス (下水道処理施設維持管理業)
- (株)エビデンスケア研究所 (訪問看護)
- 税理士法人 吉田会計事務所 (会計事務所)
- (株)スティールド (土木工事業)
- バージョンes(株) (マンション販売)

C O N T E N T S

22 株式会社サニックス



新
サービス

株式会社ノア・カワバタ



【講座・研修】

- 20 | 福商実務研修講座
- 21 | 福岡地区職業訓練協会講習

【その他】

- 9 | ローケbizプラス「利用補助券」
- 24 | 野口五郎 Goro Noguchi Concert Tour 2023 ~life is a gift~
- 24 | リアル恐竜ショー 恐竜パーク2023

FCFニュースの 表紙写真を 募集します!



採用
された方に
3,000円分の
QUOカード
進呈!

【レストラン】

- 3 | 福岡サンパレス ホテル&ホール
すき焼き風ビーフステーキ&サマーバフェセット/
サマーバフェコレクション2023バフェ食べ放題プラン/
展望レストラン ラビュタのランチ
- 4 | ヒルトン福岡シーホーク
seala buffet 自然の恵みをまるごとビュッフェ
- 5 | ホテルマリノアリゾート福岡
リゾートランチbuffet
- 5 | イタリアンレストラン イトリー・イト
ランチbuffet&大人気オムバーグチーズソース付
- 6 | KKRホテル博多
和創り萌木(夏限定)伊万里牛おすすめプラン/
Restaurant al camon 夏のステーキフェア
- 7 | トリゼングループ3店舗合同 夏の飲み放題プラン
とり焼肉酒場鶏ん家 薬院店/とり焼肉酒場鶏ん家 春吉店/カノカシーワ



【レジャー・スポーツ】

- 8 | ハーモニーランド
夏のスペシャル企画
- 11 | 海の中道サンシャインプール
特別優待企画
- 11 | 水族館「マリンワールド海の中道」
特別優待企画
- 12 | 博多の食と文化の博物館ハクハク
博物館見学とmy明太子手作り体験
- 13 | 観戦券無料進呈
福岡ソフトバンクホークス/アビスパ福岡
- 14 | 西鉄旅行バスハイク
初夏の原鶴・泰泉閣で温泉ランチ~かえる寺・道の駅原鶴・大己貴神社~
女子旅★糸島めぐりとランチbuffet
あじさい祭りと愛しとーとごはんのランチ
- 15 | 西鉄旅行
北の味覚が勢揃い! 絶品海の幸知床半島 日本最東端納沙布岬3日間
- 16 | 特別宿泊プラン カメララインで行く 釜山3日間
- 17 | 夏期貸別荘プラン
- 18 | 2023年度 年間借上保養施設



すき焼き風ビーフステーキ & サマーパフェセット



利用料金 ●1名様 通常料金2,600円 **1,800円** (時間) 11:30~12:00~スタート(90分制)

①すき焼き風ビーフステーキ&サマーパフェセット
お好きなパフェをおひとつお選びください。

すき焼き風ビーフステーキ…すき焼き風甘辛だれが絶妙な新メニュー。風味を活かす為、お肉を柔らかくする加工を行った牛脂注入肉を使用しています。(ライス、スープ、サラダ付き)
選べるパフェ…北海道直送ソフトクリームとマンゴーのパフェ、サマーフルーツパフェ、プレミアムチョコミントパフェ、桃ヨーグルトパフェ、抹茶パフェ

Summer Parfait Collection 2023



利用料金 ●1名様 通常料金2,000円 **1,300円** (時間) 14:00~16:00 (OS15:30)

②サマーパフェコレクション2023 パフェ食べ放題プラン
大人気企画!5種類のパフェやカタラーナなどを思う存分お楽しみください。

北海道直送ソフトクリームとマンゴーのパフェ、サマーフルーツパフェ、プレミアムチョコミントパフェ、桃ヨーグルトパフェ、抹茶パフェ、カタラーナ(クレームブリュレに似た濃厚な氷菓)、ほうじ茶饅頭、わらび餅
※パフェはハーフサイズも選べます

利用期間 6/2023 **1[木] ▶ 8/15[火]** 利用対象 **会家**

ご予約はお早めに **福岡サンパレス ホテル&ホール** 福岡市博多区築港本町2-1
1階 レストラン&カフェ **Lagoon**

利用方法 お電話でFCF会員である旨、ご利用希望日をお伝えください。
当日FCFカードをご提示のうえ、23Pの利用申請書に記入しお渡しください。 ※写真はイメージです。

予約電話 **092-282-0006** (予約受付/9:00~18:30)
駐車料金サービス **駐車場利用2時間無料** (駐車台数に限りがあります)

展望レストラン ラピュタのランチ



※画像はイメージです。

華やかでトロピカルなフレーバーが特徴のハワイコナコーヒーをまとった夏にぴったりな逸品です(スープ、サラダ、パン付き)。

和牛のロースト ハワイコナコーヒー風味
●1名様 通常料金3,000円 **2,100円** (前日午前中までに要予約)

前菜、スープ、メイン料理
パン、デザート、コーヒー又は紅茶

ムジカ (全6品のランチセミコース)
●1名様 通常料金2,800円 **1,900円**

前菜、スープ、お魚料理、お肉料理、パン、デザート、コーヒー又は紅茶

オペラ (全7品のランチフルコース)
●1名様 通常料金3,900円 **2,900円**

●お子様プレート 通常料金1,300円 **600円**

※お子様プレートは前日までに要予約(小学生以下に限りです)

利用期間 6/2023 **1[木] ▶ 7/31[月]** 利用対象 **会家**
※除外日: 祝日を除く毎週火曜日(店休日)、7月26日(水)・27日(木)
(時間) 11:30~14:30

利用方法 当日FCFカードをご提示のうえ、23Pの利用申請書に記入しお渡しください。
(事前のご予約がおすすめです)

全席窓側のホテルレストランで堪能する特別なランチ。ホテル最上階でとっておきの時間をお過ごし下さい。

福岡サンパレス ホテル&ホール
10階 展望レストラン **LAPUTA**

福岡市博多区築港本町2-1

駐車料金サービス **駐車場利用2時間無料** (駐車台数に限りがあります)
予約電話 **☎092-272-1489** (予約受付9:00~18:30)

SEALA Buffet



サステナブルに配慮した食材を取り入れた ランチ&ディナーbuffet 自然の恵みをまるごとbuffet

～ Wellness Fair ～

7月からbuffet内容が変更となります。詳細はホームページにてご確認ください。

ジュース
バー付き

環境負荷が低減される「地元食材」、「オーガニック食材」、「ヴィーガンフード」、「旬の食材」などを取り入れた、地球にも私達の身体にも優しい約40種の料理をグローバルなシェフ達がbuffet形式でご用意いたします。



開催期間 6/1 [木] ▶ 7/31 [月]

ランチ 12:00～14:30 (最終入店14:00)

ディナー 17:30～22:00 (最終入店21:30)

※営業日時とサービス内容が変更する場合がございますので事前にご確認ください。

利用対象 **会家**

利用方法 ご利用日の前日までにお電話又はWEBで予約後、ご利用日に**必ずFCF会員証**をご提示のうえ、23Pの利用申請書に記入しお渡しく下さい。

ランチ ●大人(13歳以上) 通常料金4,850円 **3,800円**

●6～12歳 通常料金2,550円 **1,800円**

ディナー ●大人(13歳以上) 通常料金7,150円 **5,800円**

●6～12歳 通常料金3,700円 **2,800円**

※大人1名につき同伴の6歳未満のお子様は2名まで無料。

※掲載写真はイメージです。

Hilton
FUKUOKA SEA HAWK

4F/ ブラッセリー&ラウンジ シアラ
ヒルトン福岡シーホーク
福岡市中央区地行浜2丁目2-3 ☎092-844-8111 (代表)

駐車料金サービス **駐車場2時間無料** (必ず駐車券を店舗に持参下さい)

予約電話 ☎092-844-8000 ※当日満席の場合がございますので、事前の予約をおすすめします。 予約受付時間 10:00～18:00





“テンションが上がるレストラン” 好評営業中!!

リゾートランチbuffet

利用期間 2023 **6/1[木] ▶ 7/31[月]** **利用対象** **会家**
【営業時間】 [平日] 時間無制限 ①11:00~ ②11:30~ ③12:00~
※どの時間をお選び頂いても、終了時間は14:30となります。
【土日祝】 二部制100分 ①11:00~12:40、②13:00~14:40

利用方法 ①ご利用日の前日18:00までにお電話又はネットでFCF会員である旨を伝えご予約ください。
 ②当日はFCF会員証を提示し、23Pの利用申請書を記入しお渡ください。未就学児の方は枠外に年齢と人数をご記入下さい。



目の前に広がるヨットハーバー。心地よい雰囲気と美味しい料理。お料理は約60種類を日替わりでご用意しております。糸島の食材を中心とした旬の料理で心も体も満たされます。非日常空間に癒されながら、楽しい時間をお過ごしください。

利用料金 **平日**
 ●大人(中学生以上) 通常料金2,500円 **1,700円**
 ●小学生 通常料金1,100円 **600円**
※未就学児(3歳以上)は500円(3歳未満は無料)

利用料金 **土日祝**
 ●大人(中学生以上) 通常料金2,700円 **1,900円**
 ●小学生 通常料金1,200円 **700円**
※未就学児(3歳以上)は600円(3歳未満は無料)

※料理内容は仕入れの状況により変更になる場合がございます。※写真はイメージです。※新型コロナウイルス関連の社会情勢により営業時間及び内容の変更が考えられますので詳しくはお問合せください。

ホテルマリノアリゾート福岡

レストラン プルシェール / ご予約は電話又は右記リンクよりご予約ください

福岡市西区小戸2-12-43(マリノアシティ福岡直結) **ホテル駐車場ご利用無料**

TEL.092-895-5511

<https://marinoaresort.co.jp/restaurant/>
※ご利用日の前日18:00までにご連絡ください。



ランチbuffet & 大人気オムバーグ チーズソース付

農学部の「食」と伊都の「旬」を合わせたこだわりのランチを提供

九州大学内で自然豊かな伊都の旬の「食」が味わえる!!

利用料金 ●大人 通常料金2,000円を **1,300円**
※子供料金の設定はありません

利用対象 **会家**

利用期間 2023 **6/1[木] ▶ 7/31[月]**
【営業時間】 11:00~15:00(LO/14:30)
【除外日】 毎週日曜日(定休日)・祝日
(月曜日はランチのみの営業となります。)



チーズソース付オムバーグ+buffet+スープ+パン+コーヒー(紅茶)+デザート
 メインはイトリーイトで大人気のオムバーグにとろ〜りチーズソースがつけます。
 buffetは旬の野菜が揃い、オリジナルのドレッシングもご用意しております
 スープやコーヒーもbuffetでおかわり自由です。

利用方法 ①当プランは予約を推奨しております。FCF会員である旨を伝えご予約ください。
 ②当日はFCF会員証を提示し、23Pの利用申請書に記入しお渡ください。

※料理内容は仕入れの状況により変更になる場合がございます。※写真はイメージです。※新型コロナウイルス関連の社会情勢により営業時間及び内容の変更が考えられますので詳しくはお問合せください。

イタリアンレストラン イトリー・イト

福岡市西区元岡744 九州大学伊都キャンパス椎木講堂2階 **駐車場完備しております**

ご予約は電話又は右記リンクよりご予約ください

TEL.092-807-0270

<https://www.itri-ito.net/>
(受付時間 11:00~17:00)



夏限定
和創り
伊万里牛おすすめプラン

伊万里牛ローストビーフコース

ランチ
メニュー

伊万里牛ローストビーフ重コース
通常料金 3,500円 **2,700円**

(前菜) 伊万里牛肉寿司・季節の前菜2種(焼) 伊万里牛と初夏野菜のスープ
(重箱) 伊万里牛ローストビーフ重 2種のソースで(替替) 伊万里牛煮頃り
(香の物) 二種(味噌) 味噌汁

ディナー
メニュー

萌木会席 **要予約**
通常料金 7,000円 **5,500円**

伊万里牛A5ランクのロース肉や鮭・鮎などの夏の厳選食材を使用した
全9品の料理長おすすめ特別会席

営業時間
ランチタイム
11:00~14:30
(OS/14:00)
ディナータイム
17:00~21:00
(OS/20:00)
店休日:水曜日

※別途お子様ランチのご用意が可能です ※価格は全て税込みです

Restaurant [アルカモン]
al camon 夏のステーキフェア

Depuis 2021

ランチ
メニュー

夏限定 パワーステーキランチ
通常料金 2,500円 **1,800円**

本日のおすすめスープ・牛ロース肉のグリル 250g・
パン(特製ホイップバター)・コーヒー又は紅茶

ディナー
メニュー

Beefステーキ&ビアテラスプラン **フリードリンク付**
通常料金 6,000円 **4,500円**

オードヴブレート(オードヴル7種、チーズ、ガーリックトースト)+
Beefステーキプレート(牛ロースのグリル200g、ソーセージ、ポテト、コーン、焼き野菜)
+フレッシュサラダ+フリードリンク

※フリードリンク内容はクラフト生ビールなど2種の生ビールにプラスして
スパークリングワインやノンアルコールカクテル等全40種以上から
お好きなだけお楽しみいただけます
※席利用2時間(最終入店 19:00)

営業時間
ランチタイム
11:30~14:30
(OS/14:00)
ディナータイム
17:30~21:00
(OS/20:00)
店休日
火曜日

※別途お子様ランチのご用意が可能です ※価格は全て税込みです

Beefステーキ&ビアテラスプラン

利用期間 6/2023 **1[木]** ▶ **7/31[月]**

利用対象 **会家**

- 利用方法
- ①利用希望日の2日前迄にお電話でFCF会員・ご希望利用日を伝え、ご予約ください。
 - ②ご利用日にFCFカードをご提示のうえ、23Pの利用申請書に記入しお渡しください。
 - ③事前にお席をご準備しております。当日来店時の減員につきましてはお断りいたしますので予めご了承ください。

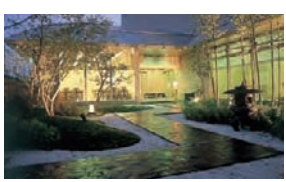

和創り 萌木



Restaurant al camon アルカモン

※掲載の写真はイメージとなります。

「和創り 萌木」 予約電話 ☎092-521-1432

「Restaurant al camon アルカモン」 予約電話 ☎092-521-1374

駐車料金サービス **駐車場3時間無料(必ず駐車券を店舗に持参ください)**

KKRホテル博多

https://www.kkr-hakata.com
福岡市中央区薬院4-21-1

KKRホテル博多



トリゼン
グループ
3店舗合同



夏の飲み放題プラン



飲み放題
付!!

利用期間 **6/1 [木]** ▶ **9/30 [土]** 2023
利用対象 **会家**

利用料金 通常料金 4,500円 ▶ **¥3,500**
利用方法 利用希望日の前日迄にお電話でFCF会員・ご利用日を伝え、ご予約ください。ご利用日にFCFカードをご提示のうえ、23Pの利用申請書に記入しお渡しく下さい。



とり焼肉酒場鶏ん家[薬院店]

福岡市中央区渡辺通2丁目2-12
[除外日] 毎週日曜日または連休最終日(店休日)
[利用時間] 平日17:00~24:00(LO23:00)
土祝15:00~24:00(LO23:00)

予約電話 **092-791-2888**



料理全12品+飲み放題120分(L.O30分前)

- ①鶏ん家サラダ ⑤鶏ん家名物一枚 ⑧焼き野菜盛り
- ②枝豆 ももカルビ ⑨鶏ホルモン盛り
- ③キムチ ⑥自家製つくね ⑩焼きおにぎり
- ④炙りレバ刺し ⑦とり焼肉3種盛

飲み放題

純レモンサワー/生ビール(黒ラベル)/ハイボール/焼酎(芋、麦、米)/各種サワー/日本酒/ソフトドリンク



とり焼肉酒場鶏ん家[春吉店]

福岡市中央区西中洲1丁目21
[除外日] なし
[利用時間] 平日17:00~24:00(LO23:00)
土日祝前日17:00~27:00(LO26:00)

予約電話 **092-718-2220**



料理全12品+
飲み放題120分(L.O30分前)

- ①小鉢(おかわり自由) ②サラダ
- ③鶏もも肉のたたき ④ポテトフライ
- ⑤手羽中のから揚げ
- [オリジナルとり焼肉6種]
- ⑥むね肉のねぎ塩焼き ⑦特製つくね
- ⑧ささみの自家製マヨ ⑨せせりの香草焼き
- ⑩ヤンニョムカルビ ⑪鶏塩ホルモン
- ⑫焼きおにぎり茶漬け

飲み放題

生ビール/美群カクテル/ハイボール/レモンサワー/ワイン(泡、白、赤)/焼酎/果実酒/ソフトドリンク



カドノカシーワ

福岡市中央区西中洲11-9 小嶋ビル 1F
[除外日] なし
[利用時間] 月~木17:00~24:00(LO23:30)

予約電話 **092-717-7250**



料理全9品+
飲み放題120分(L.O30分前)

- ①華味鳥生ハム盛り合わせ
- ②特製チキンサラダ
- ③本日の前菜
- ④洋風おでん(大根×ジャンピニオン)
- ⑤洋風おでん(糸コン×ポロネーゼ)
- ⑥エビときのこのアヒージョ
- ⑦バケット
- ⑧華味鳥ハーブチキン
- ⑨スパイシーケイジャンチキンピザ

飲み放題

生ビール/ハイボール/ワイン(泡、白、赤)/焼酎(芋、麦、米)/果実酒/カクテル50種類/ソフトドリンク

期間限定

夏のスペシャル企画

期間中(2023.7/15(土)▶8/6(日))に限り ※休園日は除く。

サンリオキャラクターパーク ハーモニーランド

無料ご招待

【会員・ご家族 対象】

※パスポートチケット料金は変更になる場合がございます。

入園+アトラクション利用のパスポートチケット(通常1名 3,300円)が無料!

※一部アトラクションは別料金となります。



ご利用方法

下記利用申請書に必要事項をご記入の上、必ずFCF会員証と一緒にハーモニーランドチケット売場に提出・提示してください。入園とアトラクション利用のパスポートチケットをお渡しいたします。

期間中1会員1日1回のみ利用可 (各日ごとに1日1回→土日で各1回ずつのご利用も可能です)

- ※「利用申請書」のみの提示、または「FCF会員証」のみの提示では本企画をご利用できません。必ず、「利用申請書」「FCF会員証」の2つを一緒に提示してください。
- ※会員含め7名までとなり、7名を超える場合は同伴者特別割引をご利用ください。
- ※通常パスポートでご利用出来ない特別イベント営業時は、本企画は対象外となっております。
- ※企画内容・利用申請書の記載方法に関しては、事務局へお問い合わせください。(TEL.092-472-4728)



日出ICから約2分

営業時間・イベント情報はホームページで! [検索](#)

ハーモニーランドからのお願い

園外からお持ち込みになられました飲食物のお食事場所は「フレンドリーホール」「ピクニックガーデン」をご利用ください。 ※園内飲食施設へのお持ち込みはご遠慮いただいております。

ハーモニーランド 営業課
tel.0977-73-1155 (営業時間内)
大分県速見郡日出町大字 藤原5933(国道10号線沿)
© 2023 SANRIO CO., LTD.

ハーモニーランド利用申請書

コピー可 | 【対象期間】2023年7月15日(土)~2023年8月6日(日) | FCF | P311 | ※休園日は除く。

お勤め先

勤務先tel.

| 会員番号 | 氏名 | 連絡先tel. | (自宅・携帯) |
|--------------------------|----------------------------------|----------------------------------|----------------------------------|
| 利用申請者 (4歳以上の方) | 会員番号 氏名 〔続柄〕 会員・配偶者・子・両親・孫 | 会員番号 氏名 〔続柄〕 会員・配偶者・子・両親・孫 | 会員番号 氏名 〔続柄〕 会員・配偶者・子・両親・孫 |
| ※4歳未満の方は無料となりますので記入不要です。 | 会員番号 氏名 〔続柄〕 会員・配偶者・子・両親・孫 | 会員番号 氏名 〔続柄〕 会員・配偶者・子・両親・孫 | 会員番号 氏名 〔続柄〕 会員・配偶者・子・両親・孫 |

※期間中1会員1日1回のみ利用可 ※「お勤め先」や「会員番号」(9桁又は11桁)等の必要事項は必ずご記入をお願いします。
※家族の範囲は、配偶者・子(子の配偶者を含む)・両親(配偶者の両親を含む)・孫までとします。
※無料企画は、会員と家族以外の方はご利用いただけません。 ※無料企画は、会員と家族の方併せて7名まで申請できます。

会員
ご利用合計数
(4歳以上) 名様

同伴者割引申請

※会員と家族以外の同伴者の方は、特別優待料金1名1,000円でパスポートチケットをご購入頂けます
※同伴者割引は、申請の際のみご購入対応とさせていただきます
※同伴者割引は5名まで有効となります

同伴者割引
ご利用合計数
(4歳以上) 名様

昨年ご好評いただいた利用補助券を今年も期間限定で実施いたします。

法人会員制チケットサービス



ローチケbiz+は、映画、演劇、コンサート、スポーツ、レジャー施設など幅広いチケットを会員特典を使ってご利用いただけます。ご家族の皆さまでご利用ください。

- ▶ 事前登録なしで簡単購入!全国のローソン・ミニストップでチケット引取可能
- ▶ 会員限定の割引チケットや先行予約などの特典あり!
- ▶ 手数料0円で複数枚購入するとよりお得!ぜひご家族、お友達とご利用下さい

※ネット購入時にかかるシステム手数料220円(税込) / 枚、店頭チケット発券時にかかる店頭発券(入金)手数料110円(税込) / 枚が無料でご利用いただけます。
※一部、対象外もございます。取り扱いチケットはローチケ biz+会員サイト内にて情報をご確認ください。

『ローソンチケット 利用補助券』でさらにお得に!!



ローチケbiz+で取り扱う各種チケットにお使いいただけます。
ぜひこの機会にご利用ください!!(店頭支払ができるチケットのみ利用可)

利用期間 **2023.6/1(木)~7/31(月)**

利用対象 **会家**

利用特典 **利用補助額: 500円**

補助券を使うとこんなにお得!!

例 **ユニテッド・シネマ共通券**

大人 ¥1,280 ▶ **¥780** 【県内5施設】キャナルシティ博多・MARK IS 福岡ももち・トリアス久山・プラザモール なかま・チャチャタウン小倉

小人 ¥790 ▶ **¥290**

(Lコード)33877

- 購入チケット1枚に対し補助券1枚(500円補助)をご利用いただけます。チケット2枚購入の場合は、補助券2枚のご利用で1,000円分の割引補助となります。
- 補助券は原本のみ有効です。利用者様をご自身で1枚ずつ切り離し必要事項を記入してご利用ください。券面の記入漏れやコピー複写は無効のため店頭にてお受けできません。

利用方法

- ① ローチケbiz+のFCF専用サイトへログインして、ご希望のチケットを予約してください。
※支払方法は必ず「店頭支払」をお選びください。「クレジット支払」にすると補助券がご利用できません。
- ② 予約完了後、ローソン又はミニストップの店舗に設置されているLoppiにて申込券の発券を行ってください。
- ③ 申込券の発券後、レジにて支払いの際に下記「ローソンチケット利用補助券」を提出してください。
※「ローソンチケット利用補助券」はご利用前に必ず注意事項をご確認の上、必要事項をご記入ください。
ローチケbiz+の詳しい利用方法は裏面をご覧ください。

ローチケbiz+会員専用URL

<http://l-tike.com/bizplus/premium.html>



会員サイト ご利用手順 お問い合わせ

✂ 切り取り線

ローソンチケット利用補助券 [(公財)福岡市中小企業従業員福祉協会]

ご利用の前に必ず以下の必要項目に記入をしてください。
記入漏れがある場合は無効のため店舗にてお受けできません。

| | |
|--------|-------------|
| 会員番号 | |
| 会員氏名 | (本人 ・ 家族) |
| 購入チケット | |

- ※本券は会員本人とご家族以外ではご利用できません。
- ※本券は購入チケット1枚に対し補助券1枚ご利用できます。
- ※同じ補助券を複数回レジでスキャンすることはできません。
- ※500円未満のチケットにはご利用できません。
- ※本券は原本のみご利用できます。コピー複写不可。

検収印

商品の購入不可
(コピー使用不可)

裏面の注意事項も
必ずご確認ください。

利用補助券

FCF会員限定



利用補助額: **500円**

有効期間: 2023年6月1日(木)~7月31日(月)



✂ 切り取り線

ローソンチケット利用補助券 [(公財)福岡市中小企業従業員福祉協会]

ご利用の前に必ず以下の必要項目に記入をしてください。
記入漏れがある場合は無効のため店舗にてお受けできません。

| | |
|--------|-------------|
| 会員番号 | |
| 会員氏名 | (本人 ・ 家族) |
| 購入チケット | |

- ※本券は会員本人とご家族以外ではご利用できません。
- ※本券は購入チケット1枚に対し補助券1枚ご利用できます。
- ※同じ補助券を複数回レジでスキャンすることはできません。
- ※500円未満のチケットにはご利用できません。
- ※本券は原本のみご利用できます。コピー複写不可。

検収印

商品の購入不可
(コピー使用不可)

裏面の注意事項も
必ずご確認ください。

利用補助券

FCF会員限定



利用補助額: **500円**

有効期間: 2023年6月1日(木)~7月31日(月)



ローチケbiz+会員専用URL

<http://l-tike.com/bizplus/premium.html>



会員サイト



ご利用手順



お問合せ

チケット購入方法(ユナイテッド・シネマ共通券の場合)

面倒な事前登録は不要。専用画面から簡単申し込み！
複数枚購入するとよりお得。ぜひご家族、お友達とご利用ください。
※補助券を利用する場合は**【店頭支払】**をお選びください。

1 法人会員専用サイトからチケットを申込みます



2 会員サイト内の以下をクリック

チケット購入・検索(ログイン)
ログイン時にパスワードを入力
2023年度FCF会員専用パスワード
rhxwpNzk

3



[ユナイテッド・シネマ共通券]をクリックして購入画面へ。その他のチケットは[詳細検索をする]からお選びください。

4



4 申込完了後、予約番号、引取期間などの情報がメールで届きます。

5



6 最寄りのローソンまたはミニストップに設置されているLoppiにてチケット引取り操作を行いレジカウンターにてチケットを受取ります。

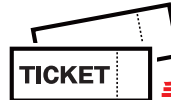

手数料0円

店頭現金払いで割引に!

チケット以外のサービスも充実

ご利用の際は各情報ページにてご確認ください。

旅行レジャー



ホテルや国内航空券が24時間ご予約可能です。

- 航空券予約3,000円割引
- ホテル予約5%割引

物販(割引クーポン)



CD・DVDや本・コミックなど取り扱いPontaポイントも貯まってお得です。



約7,000アイテムのコスメ・美容関連商品を取り扱っています。

✂ 切り取り線

本券ご利用上の注意

- 全国のローソン、ミニストップ店舗内に設置の「Loppi」でローソンチケット取扱い(Lコードがついている)チケットのみご利用できます。ローソンストア100は対象外。
- ローソンチケット以外のLoppiサービスには利用できません(商品の購入、JTBチケット、プリペイドカード、toto、数字選択式宝くじ、金券、その他サービスにはご利用できません。)
- 本券は現金でお支払いの場合のみご利用できます。チケット購入時に「店頭支払」を選択してください。
- 収納代行(イーコンテクト等)のお支払いにはご利用できません。
- 他の割引券、サービス券との併用はできません。
- 本券の再発行はできません。紛失等にはご注意ください。
- 本券の第三者への譲渡、転売を固く禁じます。
- 不正使用につきましては、発行元より返金を求められる場合があります。



4 903423 978771

(発行)公益財団法人 福岡市中小企業従業員福祉協会 福岡県福岡市博多区博多駅前2-9-28 福岡商工会議所ビル内 TEL:092-472-4728

✂ 切り取り線

本券ご利用上の注意

- 全国のローソン、ミニストップ店舗内に設置の「Loppi」でローソンチケット取扱い(Lコードがついている)チケットのみご利用できます。ローソンストア100は対象外。
- ローソンチケット以外のLoppiサービスには利用できません(商品の購入、JTBチケット、プリペイドカード、toto、数字選択式宝くじ、金券、その他サービスにはご利用できません。)
- 本券は現金でお支払いの場合のみご利用できます。チケット購入時に「店頭支払」を選択してください。
- 収納代行(イーコンテクト等)のお支払いにはご利用できません。
- 他の割引券、サービス券との併用はできません。
- 本券の再発行はできません。紛失等にはご注意ください。
- 本券の第三者への譲渡、転売を固く禁じます。
- 不正使用につきましては、発行元より返金を求められる場合があります。



4 903423 978771

(発行)公益財団法人 福岡市中小企業従業員福祉協会 福岡県福岡市博多区博多駅前2-9-28 福岡商工会議所ビル内 TEL:092-472-4728

海のサンシャインプール

7/1[土]・2[日]・8[土]・9[日]・15[土]・16[日]・17[祝] 7/22[土]～7/31[月]
8/1[火]～8/27[日] 9/2[土]・3[日]・9[土]・10[日] ●営業時間/9:00～18:00

利用対象 **会家**

利用方法 事前にインターネットの専用サイトより当協会専用のID・パスワードを入力してログイン後、来場日を指定してQRチケットを購入してください。利用当日、入場窓口にてQRコードを読み取り入場してください。お支払いはクレジットカード決済となります。



専用サイト <https://webket.jp/pc/agent/index?fc=51349&ac=2003> ID:fcf2023 パスワード:fcf04728

利用料金 大人(15歳以上) 会員料金 **1,500円** 小人(15歳未満) 会員料金 **700円** 幼児(3～5歳) 会員料金 **100円**
[一般料金]2,200円 [一般料金]1,200円 [一般料金]400円



プールに関するお問い合わせ先 ☎092-603-0445



水族館「マリンワールド海の中道」

特別優待企画



対象期間 2023年7/1[土]▶2023年9/30[土]

営業時間 期間によって営業時間に変更がありますので直接、施設へお問い合わせください。

☎092-603-0400 (福岡市東区大字西戸崎18-28)

※入館は閉館時間の1時間前で終了

※すべてのショーは都合により内容時間が変更になる場合がございます。

利用対象 **会家**

利用方法 下記利用申請書にご記入のうえ、必ず会員証と一緒にチケット窓口にご提出ください。※他のチケットとの併用はできません。

料金 ●大人(高校生以上) 通常2,500円を **会員料金 1,800円**
●小・中学生 通常1,200円を **会員料金 800円**
●幼児(3歳以上) 通常700円を **会員料金 500円**

切り取り線 ✂

切り取り線 ✂

マリンワールド海の中道 利用申請書 2023年7/1[土]▶2023年9/30[土]

FCF

| | | | | | | |
|------------|--|---------------------|-------------|--|--|--|
| 会員番号 | - | お勤め先 | 会員氏名 | 利用日 | 月 | 日 |
| 連絡先 ☎ | | 利用者合計 (3歳以上) | 名 内訳 | 大人 (高校生以上) | 名 小・中学生 | 名 幼児 (3歳以上) |
| 利用者 | ※利用申請書にご記入のうえ、必ず会員証と一緒にチケット窓口にご提出ください。 ※2歳以下の方は、記入しないでください。 | 氏名 | 氏名 | [歳] (<input type="checkbox"/> 大人) ・ (<input type="checkbox"/> 小 / 中学生) ・ (<input type="checkbox"/> 幼児) | [歳] (<input type="checkbox"/> 大人) ・ (<input type="checkbox"/> 小 / 中学生) ・ (<input type="checkbox"/> 幼児) | [歳] (<input type="checkbox"/> 大人) ・ (<input type="checkbox"/> 小 / 中学生) ・ (<input type="checkbox"/> 幼児) |
| | 氏名 | 氏名 | 氏名 | [歳] (<input type="checkbox"/> 大人) ・ (<input type="checkbox"/> 小 / 中学生) ・ (<input type="checkbox"/> 幼児) | [歳] (<input type="checkbox"/> 大人) ・ (<input type="checkbox"/> 小 / 中学生) ・ (<input type="checkbox"/> 幼児) | [歳] (<input type="checkbox"/> 大人) ・ (<input type="checkbox"/> 小 / 中学生) ・ (<input type="checkbox"/> 幼児) |

コピー可
※コピーして何度でも使えます。

※必ず会員番号 会員氏名をご記入ください。 ※ご利用者全員の氏名をご記入ください。
※会員及びその家族以外はご利用できません。 ※対象でない方が利用した場合、後日請求することがあります。

このQRは施設用です。



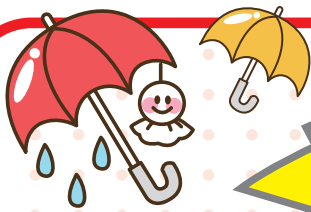

雨の日をもっと楽しもう!

明太子をつくってよかった。
博多中洲 **f** ふくや

博多の食と文化の博物館「ハクハク」で 見て、学んで、体験しよう!!

博多の食と文化の博物館「ハクハク」は、味の明太子「ふくや」がプロデュースした博物館です。
さまざまな展示物や体験コーナー、明太子の工場見学や、博多の名産品や限定明太子も揃うショップを
ご用意しています。福岡・博多の魅力を再発見してみませんか。



無料駐車場完備!

★工場の稼働は14時前後までのため、午前中の来館がおすすめ!

工場見学も
できるよ!

my明太子手作り体験

利用期間 **6/1** [木] ▶ **7/31** [月]
2023

休館日: 毎週火曜日・水曜日
※別途メンテナンス等で臨時休館になる場合があります。

利用対象 **会家**

利用時間 **11:00~13:30~/15:00~** (1日3回)
※所要時間: 約40分 ※開催時間15分前までにご来館ください。

利用料金 **一般通常料金**
2,300円 (入館料300円、my明太子手作り体験2,000円)

1,300円 ※お1人様/明太子3本(約100g)

FCF 特別特典 中学生以上は入館料が必要ですが、本企画実施期間に限り、1グループ
入館料無料でご利用いただけます。(同伴者も対象となります)

利用方法 事前に当施設のHPよりWEB予約を行い、ご利用日に
FCFカードをご提示のうえ、23Pの利用申請書を記入
しお渡してください。

必ずFCF会員証をご提示ください。

my明太子手作り体験ご予約はこちらから



子供から大人まで大人気!!
お好みの辛さで作ることができる
明太子手作り体験。

ご利用には
事前のご予約が
必要です。

自分好みの辛さで作る、my明太子の手作り体験をして
みませんか? お一人様でも大歓迎!



博多の食と文化の博物館

福岡市東区社領2-14-28

【営業時間】10:00~16:00(入館15:30まで)

【休館日】毎週火曜日・水曜日、年末年始

【入館料】大人(中学生以上)300円、小学生以下 無料

TEL.092-621-8989

※別途メンテナンス等で臨時休館になる場合があります。

※小学生以下のお子様は保護者同伴での入館をお願いいたします。



抽選で

福岡ソフトバンクホークス / アビスパ福岡

観戦券無料進呈

募集対象 **会員**

抽選結果 当選者にはチケットをお送りいたします。落選者への通知はございませんので予めご了承ください。

申込締切 **6月15日(木)**
※当日消印有効

抽選日 **6月22日(木)**

福岡ソフトバンクホークス (PayPayドーム / 1軍)
ホームランホークシート (ライトスタンド側)
32席 (2席1セット / 16組)

福岡ソフトバンクホークス (タマスタ筑後)
みずぼシート
4席 (2席1セット / 2組)

アビスパ福岡
自由席 (バック側)
20席 (2席1セット / 10組)



福岡ソフトバンクホークス試合日程

[会場 / PayPayドーム] [会場 / タマスタ筑後]

| [会場] PayPayドーム (1軍) | | | [会場] タマスタ筑後 (2軍) | | |
|---------------------|---------------|-------|------------------|--------------|-------|
| 試合日 | 対戦相手 | 開始時間 | 試合日 | 対戦相手 | 開始時間 |
| 7.4 火 | | 18:00 | 7.4 火 | | 18:00 |
| 7.5 水 | 北海道日本ハムファイターズ | 18:00 | 7.5 水 | 阪神タイガース | 17:00 |
| 7.6 木 | | 18:00 | 7.6 木 | | 13:00 |
| 7.13 金 | 埼玉西武ライオンズ | 18:00 | 7.21 金 | | 18:00 |
| 7.15 土 | | 14:00 | 7.22 土 | オリックスバッファローズ | 17:00 |
| 7.16 日 | オリックスバッファローズ | 13:00 | 7.23 日 | | 13:00 |
| 7.17 月 祝 | | 13:00 | 7.28 金 | | 18:00 |
| 7.28 金 | | 18:00 | 7.29 土 | 中日ドラゴンズ | 17:00 |
| 7.29 土 | 千葉ロッテマリーンズ | 18:00 | 7.30 日 | | 13:00 |
| 7.30 日 | | 13:00 | 8.4 金 | | 18:00 |
| 8.8 火 | | 18:00 | 8.5 土 | 広島カープ | 17:00 |
| 8.9 水 | 東北楽天イーグルス | 18:00 | 8.6 日 | | 13:00 |
| 8.10 木 | | 18:00 | 8.11 月 祝 | | 18:00 |
| 8.11 金 祝 | | 18:00 | 8.12 土 | 中日ドラゴンズ | 17:00 |
| 8.12 土 | 北海道日本ハムファイターズ | 18:00 | 8.13 日 | | 13:00 |
| 8.13 日 | | 13:00 | 8.18 金 | | 18:00 |
| 8.18 金 | | 18:00 | 8.19 土 | オリックスバッファローズ | 17:00 |
| 8.19 土 | 埼玉西武ライオンズ | 18:00 | 8.20 日 | | 13:00 |
| 8.20 日 | | 13:00 | 8.25 金 | | 18:00 |
| 8.30 水 | オリックスバッファローズ | 18:00 | 8.26 土 | 阪神タイガース | 17:00 |
| 8.31 木 | | 18:00 | 8.27 日 | | 13:00 |
| | | | 9.1 金 | | 18:00 |
| | | | 9.2 土 | 広島カープ | 13:00 |

※日程・試合時間等変更の場合がありますので応募の際は「福岡ソフトバンクホークス公式サイト」「アビスパ福岡公式サイト」でご確認ください。

アビスパ福岡試合日程 [会場 / ベスト電器スタジアム]

| 試合日 | 対戦相手 | 開始時間 |
|--------|-----------|-------|
| 7.8 土 | コンサドーレ札幌 | 19:00 |
| 8.12 土 | 横浜F.C. | 19:00 |
| 8.18 金 | アルビレックス新潟 | 19:00 |



申込方法が変わりました!

- 郵送以外の申込も出来るようになりました (FAX、メールでの申し込みもOK)
- 返信用封筒が不要になりました (抽選結果は当選者のみ郵送でお知らせします)

●PayPayドーム・タマスタ筑後・アビスパ福岡それぞれに申込も可能です。
但し、それぞれにつき1人1通とし、重複申込は無効とします。

PayPayドーム・タマスタ筑後・アビスパ福岡に各1通ずつの申込 → OK!

PayPayドームに2通の申込 → 不可(無効)

●下記の応募用紙に必要事項をご記入の上、「FAX・メール・郵送」のいずれかで申し込みください。

FAX 092-474-2626 **メール sports@fcf.or.jp**
 ※メールでの申込の場合、下記の応募用紙に記入後、PDFデータにしてお送りください。

郵送 〒812-0011福岡市博多区博多駅前2-9-28
福岡商工会議所ビル2階(公財)福岡市中小企業従業員福祉協会
スポーツ観戦係
 ※郵送の場合でも、返信用封筒は同封せずに応募いただけます。

※第1希望日で落選した場合、第2希望日が第1希望日で募集者数に達していない場合には、第2希望日でも抽選を行ないます。また第2希望日も含めて応募者数が達していない場合については、希望日の指定していない方も含めて抽選を行ないます。日程に関係なく観戦を希望される方は、応募用紙の第3希望日「どの日程でも可」の□に✓印をご記入ください。

申込方法

キリトリ線

キリトリ線

応募用紙 何れか1点の□に✓印をご記入ください。※異なる競技(会場)に応募する際は応募用紙を別々にして申送ください。 コピー可

福岡ソフトバンクホークス PayPayドーム タマスタ筑後 アビスパ福岡

| | | | | | |
|-------|------|-------|-------|------------|---|
| 会員番号 | お勤め先 | 観戦希望日 | 第1希望日 | 月 日 (曜日) | 戦 |
| 送付先住所 | | | 第2希望日 | 月 日 (曜日) | 戦 |
| お名前 | お電話 | | 第3希望日 | □どの日程でも可 | |

※送付先を会社にする場合、送付先住所に会社名を明記してください。※記入不備は落選となります。

F196-FCF
日帰り
WEB申込
キャンペーンコード
FCF23061

6月 全国旅行
支援割引 20%割引
平日 2,000円付
土日祝 1,000円付
+地域クーポン
適用条件はホームページにてご確認ください。

初夏の原鶴・泰泉閣で温泉ランチ

～かえる寺・道の駅原鶴・大己貴神社～

大己貴神社 (福岡県観光連盟提供)

出発日 6月 10・12・21・25 7月 2・7・17・20・26・30

最少催行人員:15名様 ※定員に達し次第受付終了

博多バスターミナル(8:50集合/9:00発)～(有料道路)～かえる寺(如意輪寺)～道の駅原鶴 ファームステーション
バザール～原鶴温泉 泰泉閣(昼食+入浴)～大己貴神社～(有料道路)～博多駅前(16:15頃)



原鶴・泰泉閣

(福岡県観光連盟提供)
かえる寺(如意輪寺)

■旅行代金(通常) 食事:昼食1回
(大人) 10,800円 (小人) 9,800円

会員料金 (大人) 9,800円 (小人) 8,800円

※未就学児で座席が不要な場合は無料(大人1名につき1名)です

F206-FCF
日帰り
WEB申込
キャンペーンコード
FCF23062

6月 全国旅行
支援割引 20%割引
平日 2,000円付
土日祝 1,000円付
+地域クーポン
適用条件はホームページにてご確認ください。

女子旅★糸島めぐりと ランチブッフェ

二見ヶ浦

出発日 6月 11・14・17・23 7月 2・8・15・17・23・29

最少催行人員:15名様 ※定員に達し次第受付終了

博多バスターミナル(9:00集合/9:10発)～(有料道路)～伊都菜彩(買物)～太陽の皿(ランチブッフェ)～二見ヶ浦
(車窓見学)～櫻井神社(参拝)～またいちの塩(見学・買物)～伊都安蔵里(買物)～(有料道路)～博多駅前(16:50頃)

またいちの塩

■旅行代金(通常) 食事:昼食1回
(大人) 9,200円 (小人) 7,900円

会員料金 (大人) 8,200円 (小人) 6,900円

※未就学児で座席が不要な場合は無料(大人1名につき1名)です

【休日プラン300円アップ】



太陽の皿

F207-FCF
日帰り
WEB申込
キャンペーンコード
FCF23063

6月 全国旅行
支援割引 20%割引
平日 2,000円付
土日祝 1,000円付
+地域クーポン
適用条件はホームページにてご確認ください。

見帰りの滝 あじさい祭り 愛しとーとこはんのランチ

鏡山展望台

出発日 6月 10・11・17・18・24・25

最少催行人員:15名様 ※定員に達し次第受付終了

天神バスターミナル(8:50集合/9:00発)～(有料道路)～鏡山展望台～愛しとーと(昼食・買物)～見帰りの滝(あじさい祭り)～高野寺(参拝)～武雄温泉物産館(買物)～(有料道路)～天神日本銀行前(17:30頃)

愛しとーと

見帰りの滝

■旅行代金(通常) 食事:昼食1回
(大人) 8,700円 (小人) 7,700円

会員料金 (大人) 7,700円 (小人) 6,700円

※未就学児で座席が不要な場合は無料(大人1名につき1名)です

利用方法 ① FAX又はWEBで予約申込 ⇒ ② 受付 ⇒ ③ 催行可否の連絡 ⇒ ④ 入金

WEBの場合はキャンペーンコード欄に「FCF～」で始まるキャンペーンコードを記入してください。
その他要望欄に「FCF会員番号」のご入力をお願い致します。

※支払いはクレジットカード決済・銀行振込(振込手数料は会員様負担)いずれかよりお選びください。

※最少催行人員に満たない場合、催行中止となる場合がございます。

利用対象 会家

申込締切

FAX申込:各出発日の10日前迄
WEB申込:各出発日の7日前迄

※但し、定員に達し次第受付は終了となります。

全国旅行支援割引の適用条件はホームページにてご確認ください WEB予約はこちら



西鉄旅行バスハイク

西鉄旅行(株) [バスハイク] ☎092-534-8950 FAX092-531-1955

キリトリ線

キリトリ線

西鉄旅行申込書

バスハイク ひがし北海道

ご利用ツアー名 施設名

ご利用希望日 月 日 (曜日)

ご利用人数 大人 小人 幼児
名 名 名

FAX送信方向 FAX 092-531-1955

| | | | |
|--------------|----------------------------|---------|----|
| 会員番号 | お勤め先 | | |
| お名前 (フリガナ) | 年齢 | お電話 | - |
| ご住所 | □□□□□□□□ | | |
| Mail | ※PCまたはスマートフォンのアドレスをご記入ください | | |
| 同行者氏名 (フリガナ) | 続柄 (フリガナ) | 年齢 ()歳 | 続柄 |
| (フリガナ) | 続柄 (フリガナ) | ()歳 | 続柄 |
| (フリガナ) | 続柄 (フリガナ) | ()歳 | 続柄 |

8月4日(金)出発限定 佐賀空港発着

FDAチャーター直行便で行くひがし北海道

北の味覚が勢揃い!

絶品海の幸 知床半島

3日間

日本最東端 納沙布岬

納沙布岬

日本の最北端に位置する、穏やかな時間が流れるスポット。小さな灯台があり、美しい景色を楽しめます。

■最少催行人員/20名 ■添乗員同行 ■食事/朝2・昼3・夕2

| | |
|---------|--|
| 8月4日(金) | 佐賀空港(8:50頃)→中標津空港(11:25頃)＝標津サーモン記念館(鮭の聖地へサケ科魚類展示数日本一の水族館を見学)＝標津の特産がてんご盛りの「しべつ鮭三代漬け丼」の昼食＝【知床峠】(知床横断道路の最頂部。国後島を望む大パノラマをお楽しみください)〈知床半島〉＝《徒歩》【知床五湖展望台】高架木道(知床連山が一面に迫って見える遊歩道散策)・知床五湖パークサービスセンター＝網走湖畔温泉 |
| 8月5日(土) | ホテル(8:45頃発)＝網走市内【天都山展望台】(360度のパノラマが楽しめる絶景眺望)＝博物館網走監獄(実際に使用されていた建物を移築修復して保存公開している貴重な施設)＝北見市内カーリング競技場(注1)(ロコソラーレが育った聖地)＝オホーツクビール(昼食・地産地消グルメと日本で初めてビールの製造免許を取得したビールをご賞味)＝ハッカ記念館・薄荷蒸溜所(珍しいハッカ関連の展示見学とハッカ製品作り体験)＝阿寒湖(ショッピング)＝阿寒湖畔温泉 |
| 8月6日(日) | ホテル(7:45頃発)＝道の駅スワン44根室(本土最東端の道の駅。幻想的な風景を眺望)＝納沙布岬(注2)(日本最東端の岬を眺望)＝日本最東端到達証明書進呈、北方領土資料館、昼食・絶品幻の花咲丼ご賞味、お買物)＝ヨシモトチャジ跡(見学)＝中標津空港(16:30頃)→佐賀空港(19:40頃) |

OPオプションプラン 福岡市内よりツアー専用直行バスを運行 片道1,000円

■利用予定バス会社/網走観光交通 網走バス・根室交通・くしろバスなど同等クラス
■バスガイド/同行
(注1)カーリング施設。諸事情により見学できない場合には「施設外観見学」の上、代わりに「ピアン記念館」を見学します。
(注2)納沙布岬(ノサップ岬)：離島を除き日本の本土最東端にあたり一般人が訪問可能な日本最東端地点になります。

コースNo.MK-GDGL-G80110【網走湖荘・ニュー阿寒宿泊コース】

ホテル網走湖荘・ニュー阿寒ホテル宿泊コース

■旅行代金2名様一室(大人お一人様) ■1名一室利用は30,000円増し

利用料金 通常料金大人1名様 155,000円を **137,000円**

お子様料金(小学生)大人旅行代金より20,000円引

■3歳～未就学児/大人旅行代金の半額 ※食事はお子様用・添い寝となります。

催行日 **8/4 [金] 出発**
2023

予約申込 FAX、WEB 14Pの申込書にご記入のうえ、FAXまたはWEBにて直接申込ください。

申込締切 **6/5 [月] ▶ 7/21 [金]**
2023

予約照会 内容確認 予約申込後、予約センターにて、予約照会いたします。

回答連絡 可否及び支払いご案内 予約照会後、メールまたは電話にて可否を連絡いたします。あわせて、お支払い手続きについてもご案内いたします。事前支払い(クレジットカード決済・銀行振込)

明細発行 入金確認後、旅行内容明細を発行いたします。

予約上の注意 お申込みから予約確定まで、多少お時間をいただいております。ご利用の7日前までにお申込ください。既にご自分で予約された日時を後から本プランに換えることはできませんので、ご了承ください。

申込対象 **会員** 利用対象 **会家** ※家族の範囲は会員の配偶者、子(子の配偶者を含む)、孫、両親(配偶者の両親を含む)
会員1名につき、1施設の申込みとさせていただきます。(複数申込無効)

申込方法 **WEB** または **FAX** でお申込みください。

※お電話だけの予約はできませんのでご了承ください。

FAX **092-531-1955** ●お問合せ先 ☎092-534-8951 予約受付時間 平日11:00～16:00

WEB <https://www.nishitetsutavel.jp/kyushu-tour/fcf> ●西鉄旅行(株)WEB販売センター 福岡市中央区平尾1-3-11-1階

特別宿泊プラン

カメララインで行く

釜山3日間

先着 40組様 限定



申込方法 予約センター FAX または 郵送 でお申込みください。
※必ず申込書にご記入ください。お電話だけの予約はできませんのでご了承ください。

利用対象 会家
利用単位 2名1組 (ツイン・ダブルルーム)
利用期間 6/9[金] ▶ 9/28[木] 2023
【除外日】 宿泊施設の指定日

受付開始 6/2[金] 申込締切 9/21[木] 2023 定員になり次第終了いたします。
会員1名につき、1プランの申込みとさせていただきます。(複数申込無効)

《予約センター》 《お問合せ先》
FAX 092-263-6322 ☎092-260-3394
●予約受付時間 平日10:00~17:30 ※土日祝日休み
郵送先 予約センター「釜山3日間」係(キントウン・ツアーズ内)
〒812-0031 福岡市博多区沖浜町14-1 博多港国際ターミナル3F《予約センター》

予約上の注意
①各施設へは予約センターを通して予約をお願いいたします。
②予約日の変更方法、キャンセル等につきましては予約確定後にご案内を差し上げます。
③お申込みから予約確定、認証番号の発行まで、多少お時間をいただいておりますので、利用希望日記入の際はご注意ください。
施設の所在地、連絡先は、予約完了後、キントウンツアーズよりご案内します。



釜山3日間 船中1泊 船プラン(往復完全個室利用) 旅行代金納入締切日 出発希望日の7日前まで
カメラライン(往復1等室)+タワーヒルホテル(2名様1室)

タワーヒルホテル(国際市場徒歩圏内) 会員料金 39,800円 ※ターミナル税・燃油税・出国税 お人様 ¥4,431×2名様含まれております。
X THE SKY BUSAN展望台入場券(海雲台)OR松島海上ケーブルカー エアクルーズ往復乗車券プレゼント

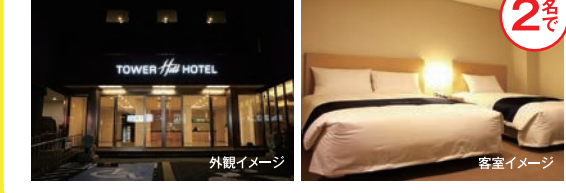

2名様

| 日次 | 行程 |
|----|--|
| 1 | 博多12:00→釜山へ18:30(ニューカメラ1等利用) ※完全個室利用 釜山市内泊 |
| 2 | 出発までフリータイム(ホテルチェックアウト10:00) 釜山18:00→博多へ(ニューカメラ1等利用) ※完全個室利用 船中泊 |
| 3 | 博多到着(07:30)到着後解散です。お疲れ様でした。 |

2023 特別企画プサン3日間 利用申請書 利用期間 6/2[金]▶9/21[木]

| | | | | | |
|---------|--------------|----------------|-----------------------------|-----------------------------|--|
| お勤め先 | | | 会員番号 | | |
| お名前(漢字) | フリガナ | MAIL | @ | | |
| ご連絡先 | ご自宅お電話 () - | 携帯お電話 () - | FAX | () - | |
| 出発希望日 | 第1希望 月 日 () | 利用者氏名(パスポート通り) | | <input type="checkbox"/> 会員 | 会員番号 |
| | 第2希望 月 日 () | 会員番号 | <input type="checkbox"/> 家族 | お名前 | <input type="checkbox"/> 会員 <input type="checkbox"/> 家族 |

申込の際パスポートコピーを添えてFAX・ご郵送お願いいたします。 ※記入不備の場合は無効となります。 コピー可



まるごと九州を楽しもう!

夏期貸別荘プラン



利用対象 **会家**

利用単位 **3名1組**
佐賀古湯、宝泉寺は2名1組

利用期間 **6/9[金] ▶ 9/28[木]**
2023 2023

除外日/各施設の指定日
※各施設指定日、詳細はお問い合わせください

利用方法
利用日当日、施設に備え付けてある鍵保管ボックスよりキントウンツアーズ(株)から連絡のあった暗唱番号で鍵を取り出して施設をご利用ください。帰宅時には鍵保管ボックスに鍵を戻して帰宅してください。

6施設併せて先着計 **30組**
定員になり次第締切

〈予約センター〉
FAX **092-263-6322** ☎ **092-260-3394**

●予約受付時間 平日10:00~17:30 ※土日祝日休み

〈お問合せ先〉
FAX **092-263-6322** ☎ **092-260-3394**

●予約受付時間 平日10:00~17:30 ※土日祝日休み

郵送先 予約センター「まるごと九州」係(キントウンツアーズ内)
〒812-0031 福岡市博多区沖浜町14-1 博多港国際ターミナル3F

申込方法 予約センター FAX または 郵送 でお申込みください。

※必ず申込書にご記入ください。お電話だけの予約はできませんのでご了承ください。

受付開始 **6/2[金]** 申込締切 **9/21[木]** 定員になり次第終了いたします。

会員1名につき、1プランの申込みとさせていただきます。(複数申込無効)

予約上の注意

①各施設へは予約センターを通して予約をお願いいたします。

②予約日の変更方法、キャンセル等につきましては予約確定後にご案内を差し上げます。

③お申込みから予約確定、認証番号の発行まで、多少お時間をいただいておりますので、利用希望日記入の際はご注意ください。

施設の所在地、連絡先は、予約完了後、キントウンツアーズよりご案内します。

予約申込 FAX、郵送

下記の申込書にご記入のうえ、FAXまたは郵送してください

予約照会 内容確認

予約申込後、予約センターにて、予約照会

回答連絡 可否連絡

予約照会後、TEL・FAX・メールにて可否を連絡いたします

振込手続 事前振込制

FAX・メールにて手続案内を送付ご確認後、事前振込

利用案内等 発行

入金確認後、現地地図および利用案内を発行します。

熊本 乙姫温泉

① 阿蘇乙姫 熊本県阿蘇市乙姫

定員 **10名**



宿泊料金 1棟ルームチャージ
チェックイン 15:00 チェックアウト 10:00

会員料金 **16,500円**



- ルームチャージ追加料金 土曜は7,400円
- 4名様以上利用の場合 追加1名につき5,300円
- 水曜日定休日

設備 エアコン ※テレビはありません。



大分 天ヶ瀬温泉

② 天ヶ瀬温泉 大分県日田市天瀬町塚田字桐ヶ谷

定員 **12名**



宿泊料金 1棟ルームチャージ
チェックイン 15:00 チェックアウト 10:00

会員料金 **17,700円**

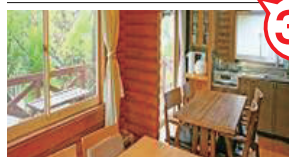

- ルームチャージ追加料金 土曜は8,000円
- 4名様以上利用の場合 追加1名につき5,800円
- 水曜日定休日

設備 エアコン・BBQ・温泉



佐賀 佐賀古湯

③ 佐賀古湯 佐賀県佐賀市富士町杉山本村

定員 **8名**

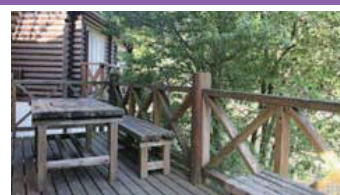

宿泊料金 1棟ルームチャージ
チェックイン 15:00 チェックアウト 10:00

会員料金 **14,200円**



- ルームチャージ追加料金 土曜は7,000円
- 3名様以上利用の場合 追加1名につき5,100円
- 水曜日定休日

設備 エアコン・WiFi



大分 宝泉寺温泉

④ 宝泉寺温泉 大分県玖珠郡九重町菅原字坂本

定員 **6名**



宿泊料金 1棟ルームチャージ
チェックイン 15:00 チェックアウト 10:00

会員料金 **13,500円**

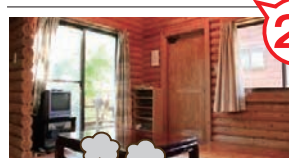

- ルームチャージ追加料金 土曜は2,800円
- 3名様以上利用の場合 追加1名につき5,700円
- 水曜日定休日

設備 エアコン・BBQ・温泉・ペット同伴可



大分 九重飯田

⑤ 九重飯田 大分県玖珠郡九重町田野下野

定員 **8名**



宿泊料金 1棟ルームチャージ
チェックイン 15:00 チェックアウト 10:00

会員料金 **15,200円**

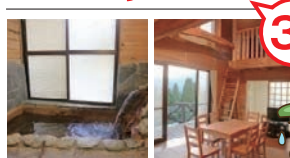

- ルームチャージ追加料金 土曜は8,000円
- 4名様以上利用の場合 追加1名につき5,000円
- 水曜日定休日

設備 エアコン・BBQ・ペット同伴可



大分 九重地蔵原

⑥ 九重地蔵原 大分県玖珠郡九重町湯坪

定員 **10名**



宿泊料金 1棟ルームチャージ
チェックイン 15:00 チェックアウト 10:00

会員料金 **15,800円**

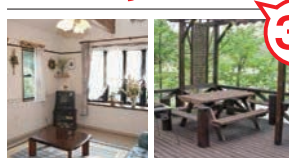

- ルームチャージ追加料金 土曜は7,500円
- 4名様以上利用の場合 追加1名につき5,100円
- 水曜日定休日

設備 エアコン・BBQ・WiFi



✂ キリトリ線

✂ キリトリ線

夏期貸別荘プラン 利用申請書

申込期間 **6/2[金] ▶ 9/21[木]**

| | | |
|---------|----------------------------|---------------|
| お勤め先 | 会員番号 | |
| フリガナ | ご自宅お電話 | |
| お名前(漢字) | () - () | FAX () - () |
| MAIL | ※PCまたはスマートフォンのアドレスをご記入ください | |
| ご利用人数 | 大人 | 子供 (3歳以上) 人 |
| | | (2歳以下) 人 |
| | | 計 人 |
| | ペット 有・無 | ご利用希望日 月 日 |

FAX **092-263-6322** FAX送信方向

2023年度 年間借上保養施設

平日・土日祝を問わず、1室の宿泊料(部屋代)と朝食
か夕朝食(食事代)のご負担でご利用いただけます。

利用対象 **会家**

申込方法

- ①お申込の際は必ず、各施設に電話連絡の上、**借上保養施設利用**と伝え、予約(空室)確認をしてください。
- ②17Pの申込書に①会員番号 ②会員氏名 ③利用人数等を明記し、**各施設にFAXでご予約**ください。(予約はFAX受付順になります)
※土曜日及び休前日の予約は申込が殺到しますので、必ず電話で空室状況を確認の上、お申込ください。
- ③予約受付は**90日前**から受け付けます。(由布院倶楽部は60日前)※(例)7月1日の施設ご利用の場合、予約受付は4月2日以降になります。
- ④利用当日は、各施設のフロントにFCF会員証をご提示ください。

注意 各施設 1日1部屋 限定です。
●宿泊料のみのご利用はできません。ホテルで朝食または夕朝食をお取りください。※ソラリア西鉄ホテル鹿児島・Royal Hotel宗像は宿泊料のみでの利用可
●2名様以上でご利用ください。※全施設の夕・朝食代金は、すべてサービス料込み・消費税込みの総額表示料金(入湯税・宿泊税別)
●ご利用(チェックイン・チェックアウト)時に、宿泊料、食事代(朝食/夕食)、入湯税、その他の飲食代及びそれらに関わるサービス料、諸税金をフロントにてお支払いください。

会員制ホテル 由布院倶楽部

FAXでご予約ください **FAX.0977-28-8448**

大分県由布市湯布院町川上2952-1 **IN 15時~ OUT 11時**

☎0977-28-2600 受付時間 9:00~18:00



会員料金 **1室 7,000円** (3~4名利用は1名ごと2,750円追加)

朝食+夕食の2食をお取りください
朝食【一膳出し・バイキング】
※0歳~3歳は無料(バイキングのみ)
大人 **1,210円** 4歳~小学生 **880円**

夕食
【和会席】 **3,300円 5,500円**
【しゃぶしゃぶ又はほすき焼き】 **5,500円**
(九州産黒毛和牛)

除外日 令和5年8/12~8/15、12/30~令和6年1/3及び休館日

レゾネイトクラブくじゅう

FAXでご予約ください **FAX.0974-76-1460**

大分県竹田市久住町大字有氏1773 **IN 15時~ OUT 10時**

☎0974-76-1223 受付時間 9:00~20:00



会員料金 **1室 8,000円** (3~4名利用は1名ごと5,000円追加)

朝食をお取りください
朝食【和洋バイキング】 **1,980円**
夕食オプション ※夕食は希望者のみ **6,050円~**

除外日 令和5年8/10~8/15、12/29~令和6年1/3

阿蘇プラザホテル

FAXでご予約ください **FAX.0967-32-1756**

熊本県阿蘇市内牧1287 **IN 15時~ OUT 10時**

☎0967-32-0711 受付時間 9:30~17:30



会員料金 **1室 8,000円** (3~4名利用は1名ごと4,400円追加)

朝食+夕食の2食をお取りください
朝食【和定食】 **1,700円**
夕食【和会席】 **6,600円~**

除外日 令和5年12/30~令和6年1/3及び休館日

ヒルトン福岡シーホーク

FAXでご予約ください **FAX.092-844-7899**

福岡県福岡市中央区地行浜2-2-3 **IN 16時~ OUT 11時**

☎092-844-8000 受付時間 10:00~18:00

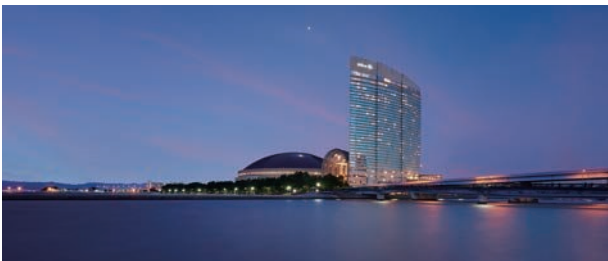

会員料金 **1室 8,500円** (3~4名利用は1名ごと4,250円追加)

朝食をお取りください
朝食【和洋バイキング】 **2,500円**
夕食オプション ※夕食は希望者のみ
【洋食バイキング】 **4,000円**

除外日 ホテル指定日



矢太楼 矢太楼南館

FAXでご予約ください **FAX.095-828-1122**

長崎県長崎市風頭町2-1

IN 16時~ OUT 10時

☎095-828-1111

受付時間 10:00~18:00



会員料金 1室2名利用 **1室 7,000円** 3~5名利用は1名ごと4,000円追加

朝食をお取りください

朝食 大人 **2,000円**
小人 **1,000円**

夕食オプション ※夕食は希望者のみ
大人 **4,000円~**
小人 **2,000円**



除外日 令和5年8/7・8.8/11~8/15、12/31~令和6年1/2及びホテル指定日

ソラリア西鉄ホテル鹿児島

FAXでご予約ください **FAX.099-210-5550**

鹿児島県鹿児島市中央町11

IN 16時~ OUT 11時

☎099-210-5555

受付時間 24時間



会員料金 1室2名利用 **1室 8,500円**
食事条件はありません
朝食 ※希望者のみ **1,600円**

除外日 令和5年7/28~8/5、8/19、12/29~令和6年1/3、1/6、3/2及びホテル指定日



Royal Hotel宗像

FAXでご予約ください **FAX.0940-62-4000**

福岡県宗像市田野1303

IN 16時~ OUT 10時

☎0940-62-1600

受付時間 9:00~18:00

会員料金 1室2名利用 **1室 7,500円** 3~4名利用は1名ごと3,750円追加

食事条件はありません 朝食オプション [バイキング] **2,420円**

夕食オプション [バイキング] **4,840円**

除外日 令和5年8/10~8/15、12/31~令和6年1/2及び休館日

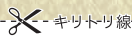

キリトリ線

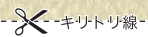

キリトリ線

2023年度 年間借上保養施設利用申込書

FCF

| ご利用施設名 | ご利用希望日 | 月 日(曜日) | ご利用人数 | 大人 | 小人 | 幼児 |
|--------|--------|----------------------------------|-----------------------|----------------|----|----|
| | | | | 名 | 名 | 名 |
| 会員番号 | フリガナ | 連絡先 | 事務所or自宅どちらかに○を付けてください | (*日中連絡が可能なところ) | | |
| 事務所 | | 自宅 | ☎ | - | - | - |
| 会員氏名 | 携帯 | - | - | FAX | | |
| お勤め先 | Mail | ※PCまたはスマートフォンのアドレスをご記入ください。 @ | | | | |

FAX FAX送信方向 上記申込書に、必要事項をご記入の上、各施設に直接FAXでご予約ください。

[福商実務研修講座]

受講対象 **会員** 受講限度 **1年度3講座**

受講会場 **福岡商工会議所 会議室**

申込締切 **定員(各20名)になり次第締め切ります。**

①下欄のFCF会員用受講申込書に必要事項をご記入の上、下記の申込先までFAXまたは郵送にてお申込ください。申込受付後、受付完了メールを送信します。②開講日の1週間前前に、請求書は郵送、受講案内はメールにて送信します。受講料は請求書に記載の支払い期間内(開講日以降)にお振込ください。※振込手数料は受講者の負担になります。③受講日当日、案内メールに従い受講してください。④開講日1週間前からのキャンセルにつきましては、受講料お支払いの対象となります。

●申込先及び問合せ先/福岡市博多区博多駅前2丁目9番28号 ☎092(441)2189 FAX092(414)6206 福岡商工会議所 人材開発グループ

2023年度 No.11

7.6 木
13:00~17:00

若手中堅向

魅力学リーダー研修「リーダーシップの極意」

新入社員・若手社員を正しく導くためには、まず先輩・上司自身がコミュニケーションマナー、あるいは、仕事に対する姿勢を振り返ることが必要です。さまざまな演習を通して、置かれている立場、やるべきこと・成長目標を自覚してもらうことで、具体的な行動に表していきます。

講師 株式会社 インターナショナル エア アカデミー/嶋田 嘉志子 氏

会員料金 **10,490円**

2023年度 No.12

7.12 水
13:00~17:00

若手中堅向

行動経済学で営業活動に自信をつける! 営業・マーケティングスキルアップ講座

日々の業務の中で、顧客が価格が高いものや質が落ちるものを選ぶなど、非合理的な意思決定をする場面を見たことはありませんか?その非合理性を説明するのが行動経済学です。本講座では認知のゆがみを生み出す「バイアス」について理解し、営業活動に活かす「バイアス 活用法」を事例を交えて解説します。

講師 ベンチャーマネジメント/小林 英二 氏

会員料金 **10,490円**

2023年度 No.13

7.14 金
10:00~17:00

管理職向

場の生産性を高める! ファシリテーション能力向上研修

管理職として活発な意見交換を促し、効率的な議論形成を行うファシリテーション能力の習得を目指す講座です。議論の場の生産性を高め、多様な人材の能力をうまく発揮させるチームビルディングにつなげます。

講師 株式会社ライズ/高尾 英正 氏

会員料金 **15,720円**

2023年度 No.14

7.19 水
10:00~17:00

若手中堅向

チーム力を活性化させるコミュニケーションスキル講座 ~アサーティブコミュニケーション~

自分の考えや主張を整理し、相手の立場も尊重して伝えるコミュニケーションスキルを習得します。主張を押し通すのではなく、相手への伝わり方にも想像力を働かせる能力を身につけることで、チーム議論の活性化を図ります。

講師 Career solar きやりあそら/梶原 多真季 氏

会員料金 **15,720円**

2023年度 No.15

7.20 木
10:00~17:00

管理職向

優秀なプレイヤーから 優秀なマネージャーに自身をReデザイン! マネジメントカレベルアップ研修

プレイヤーとして活躍し、管理職となった方々が、部門の目標に向かってチームをまとめ、リードできるようになることを目指します。今の若手の考え方や行動の傾向を理解し、自分のマネジメントスタイルを時代に合わせてアップデートすることを目的とした講座です。

講師 咲良美登理事務所/咲良 美登理 氏

会員料金 **15,720円**

2023年度 No.16

7.25 火
10:00~17:00

管理職向

複雑に絡み合う組織課題を解決する! より良い問題解決へ導く最も効果的なポイントの見つけ方

複雑に絡み合う組織の問題を解決するシステム思考の習得を目指します。目の前で起こっている現象を経験則に頼り「部分最適」で状況判断するのではなく、「全体最適」を目指すために必要な思考トレーニングを行う講座です。

講師 株式会社プロジェクトデザイン 福岡オフィス/亀井 直人 氏

会員料金 **15,720円**

2023年度 No.17

7.26 水
10:00~17:00

広報担当者他向

販路開拓に向けたDX推進! 効率的に売上増加につなげるSNS活用術

SNSを活用したプロモーション戦略が、費用をかけない新たな販路開拓・売上拡大の手法として広まっています。SNSを活用した売上戦略と運用体制を整えるところから、各機能を使った顧客へのアプローチ方法などの具体策まで、SNS活用術を集中的に学ぶ講座です。

講師 株式会社BESW/田中 千晶 氏

会員料金 **15,720円**

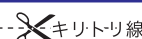
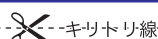

| | | | | | | | |
|-------|------|---|-----|-----|-------|---|------|
| 講座日 | 月 | 日 | No. | 講座名 | | | |
| 事業所名 | | | 業種 | ☎ | — | — | 担当者 |
| 所在地 〒 | □ | □ | □ | □ | □ | □ | FAX. |
| 会員番号 | 参加者名 | | 年齢 | 歳 | 部署・役職 | | |

E-mail

※ご記入いただいたE-mailアドレスに受講案内を送ります。

[福岡地区職業訓練協会講習]

- ①受講希望者は福岡地区職業訓練協会へ直接電話連絡の上、受講申込を行ってください。
- ②申込受付後、福岡地区職業訓練協会より、講習案内、受講申込書、受講料振込依頼書及び返信用封筒をお送りします。
- ③福岡地区職業訓練協会より送付された受講申込書及び下欄の職業訓練講習受講助成申請書に必要事項を記入の上、返信用封筒にて返送してください。
- ④会員料金を受講料振込依頼書にてお振り込みください。

●申込先及び問合せ先／職業訓練法人 福岡地区職業訓練協会
福岡市東区千早5-3-1 福岡人材開発センター内3階 TEL.092(671)6831 FAX.092(672)2133

受講対象 **会員** 受講限度 **1会員につき1年度3講習**

- 受講会場
- A** 【福岡地区職業訓練協会】
福岡市東区千早5-3-1 福岡人材開発センター内 TEL.092-671-6831
 - B** 【福岡市中小企業サポートセンター】
福岡市博多区博多駅前2-9-28 福岡商工会議所ビル2階 TEL.092-441-1110
 - C** 【福岡市男女共同参画推進センター・アマカス】
福岡市南区高宮3-3-1 TEL.092-526-3755
 - D** 【なみきスクエア】
福岡市東区千早4-21-25 TEL.092-674-3981 (東市民センター)

申込開始・締切については福岡地区職業訓練協会へお問合せください。

パソコン講習

| 対象 | 講習名 | 開催日 | 曜日 | 時間帯 | 会場 | 時間数 | 受講料(会員料金) |
|--------------------|---------------------|-----------|-----|-------------|----|-----|-----------|
| 初心者向け | 仕事に必要なワード&エクセル | 8/28~9/8 | 平日 | 10:00~16:00 | A | 50 | 35,000円 |
| 経験者向け | Word2日間短期集中 | 7/8・9 | 土・日 | 9:00~17:00 | A | 2日間 | 13,000円 |
| | Excel中級 データベースと実務関数 | 8/18~9/12 | 火・金 | 19:00~21:00 | A | 16 | 13,000円 |
| | ビジネスパソコン | 7/20~9/11 | 月・木 | 18:30~21:00 | B | 37 | 29,000円 |
| 作業効率化に役立つ | Excel VBAマクロ | 7/16~8/20 | 日 | 9:30~16:30 | B | 30 | 25,000円 |
| ウェブページ・チラシなどデザイン作成 | ホームページ作成(HTML&CSS編) | 7/3~7/10 | 平日 | 10:00~16:00 | C | 24 | 18,000円 |
| | | 7/28~9/12 | 火・金 | 19:00~21:00 | A | 24 | 18,000円 |
| | Illustrator | 7/2~7/23 | 日 | 9:30~16:30 | A | 24 | 20,000円 |
| | Illustrator中級 | 8/6~9/3 | 日 | 9:30~16:30 | A | 24 | 22,000円 |
| CADソフト基本操作 | JW_CADで建築図面作成 | 7/21~9/12 | 火・金 | 18:30~21:00 | B | 35 | 35,000円 |

資格試験対策講習他

| 講習名 | 開催日 | 曜日 | 時間帯 | 会場 | 時間数 | 受講料(会員料金) |
|-----------------------|-----------|-----|-------------|----|-----|-----------|
| 第二種電気工事士実技直前対策 | 7/8・9 | 土・日 | 9:00~17:00 | A | 2日間 | 24,000円 |
| 宅地建物取引士直前対策 | 8/1~10/3 | 火・金 | 18:30~21:00 | A | 42 | 33,000円 |
| ファイナンシャルプランナー2級学科短期集中 | 7/9~8/20 | 日 | 10:00~16:00 | A | 30 | 26,000円 |
| ファイナンシャルプランナー2級実技直前対策 | 8/27 | 日 | 9:00~17:00 | A | 1日間 | 4,000円 |
| 商業簿記3級 | 7/11~9/26 | 火・金 | 9:20~11:50 | D | 48 | 18,000円 |
| 調理師受験対策 | 7/30~9/10 | 日 | 10:00~17:00 | A | 36 | 21,000円 |

✂ キリトリ線

✂ キリトリ線

職業訓練協会講習受講助成申請書

FCF

| | | | | | | | |
|------|----------|--|--|-----|---|---|------|
| 講習名 | | | | 申込日 | 月 | 日 | () |
| 事業所名 | | | | ☎ | - | - | |
| 自宅住所 | □□□□□□□□ | | | | | | |
| 会員番号 | | | | 氏名 | | | 年齢 歳 |

※福岡地区職業訓練協会の受講申込書と共に、同職業訓練協会へお送りください。

新サービス

太陽光発電・蓄電池システム

無料
シミュレーション
& お見積り
実施中!

初回契約時
定価より **2%割引**
ご対象者 FCF 会員様
利用方法 会員証を初回面談時にご提示ください。

※既に当社にてご契約いただいている方は対象外です。
※10kW未満の太陽光発電システムが割引の対象となります(モジュール枚数8~76枚)。
※他社にて太陽光発電システムを設置された方であっても、蓄電池の新設工事であれば割引の対象となります。詳しくは、お問い合わせください。



お問い合わせ お客様相談室 8:30~17:30 土日・祝日も受付可
お電話の際はFCF会員とお伝えください。通話料無料 **0120-39-3290**
次世代へ快適な環境を
株式会社サニックス

新サービス



ノア・カワバタは文具・事務用品・雑貨のお店です。キャラクターグッズ等、多彩な商品を取り揃えておまちしております。

[ノア・カワバタ サンプラザ店]

[カワブン]

[SOHOウエストコート姪浜店]



福岡市博多区博多駅前2-1-1 サンプラザB1F
TEL.092-431-6021

福岡市博多区博多駅中央街地下4号-5号 博多駅地下街
TEL.092-436-3315

福岡市西区区内浜1-7-17 ウェストコート姪浜
TEL.092-884-2000

株式会社 **ノア・カワバタ**
利用対象 **会家** ※家族の範囲は会員の配偶者、子(子の配偶者を含む)、孫、両親(配偶者の両親を含む)
利用特典 通常価格より **20%割引** ※セール期間中及び一部商品を除く
利用方法 購入時に会員証を提示の上、料金をお支払いください。**必ずFCF会員証をご提示ください。**

✂ 切り取り線

新規会員紹介キャンペーン実施中!!

FCFでは、新規加入事業所紹介キャンペーンを実施しております。この機会に是非お知り合いや、お取引先の事業所をご紹介ください。もれなくお礼を差し上げます。

内容 ご紹介いただいた会員様に**もれなく**
QUO クオカード 1,000円券を差し上げます。
(1事業所ごとに)

更に...ご紹介の事業所がFCFに加入されますと、ご紹介くださった会員様に、加入事業所の規模に応じて右記の**QUO クオカード**を進呈します。

●新規加入事業所会員数
1~9名 **QUO クオカード 2,000円券**
10~49名 **QUO クオカード 5,000円券**
50~99名 **QUO クオカード 10,000円券**
100名以上 **QUO クオカード 150,000円券**

新規加入事業所ご紹介欄 FCFにFAX送信をお願いします。 **FAX.092-474-2626** **コピー可**

| | | |
|-------------|---------|-----------|
| あなたのお名前 | 会員番号 | 事業所名 |
| ご自宅住所 | ☎ - - | FAX - - |
| | メールアドレス | @ |
| ご紹介いただく事業所名 | 代表者名 | |
| ご住所 | ご担当者名 | ☎ - - |
| | | FAX - - |
| | | メールアドレス @ |

新規指定医療機関のご案内 健康診断利用助成を利用できる医療機関が増えました。

【(医)至誠会 木村病院】 福岡市博多区千代2-13-19 TEL092-641-1966

FCFからのお知らせ

①慶弔給付金の請求期限について

慶弔給付金の請求期限は、該当事実発生後1年以内となっています。事実発生後1年以上経過した場合には、給付金の支払いはできませんので、ご注意ください(住宅災害見舞金については、事実発生後3年以内)。慶弔給付金に関してのお問合せは、FCF事務局担当:菊池(キクチ)までご連絡ください。

②永年会員ほう賞記念品支給対象者の通知について

本年4月から6月に在籍の対象者につきまして、6月初旬に各事業所へ永年会員ほう賞記念品支給者リストをFAXにてお送りします。つきましては移転等でFAX番号が変更になっている事務所は、事業所変更届にてFAX番号変更のご申請をお願い申し上げます。対象者には、6月30日(金)迄にカタログを事務局宛にお送りします。

✂ 切り取り線

✂ 切り取り線

利用申請書

利用方法 ご利用の店舗に印、下記に必要事項を記載し、ご利用当日、各店舗に直接申請書をお渡しください。

※申請書記載の個人情報はイベントの申込以外の目的には使用いたしません。

すき焼き風ビーフステーキ & サマーパフェセット

お一人様 **¥1,800** (名)

サマーパフェコレクション 2023パフェ食べ放題プラン

お一人様 **¥1,300** (名)

P3 福岡サンパレス ホテル&ホール

展望レストラン ラピュタのランチ

和牛のロースト ハワイコナコーヒー風味 **¥2,100** (名)
 ムジカ(全6品のランチセミコース) **¥1,900** (名)
 オペラ(全7品のランチフルコース) **¥2,900** (名)
 お子様プレート(小学生以下) **¥600** (名)

P4 Hilton FUKUOKA SEA HAWK

seala buffet 自然の恵みをまるごと ビュッフェ

| | ランチ | ディナー |
|------------|--------------------|-------------------------------|
| 大人(13歳以上) | ¥3,800 (名) | 大人(13歳以上) ¥5,800 (名) |
| 子供(6歳~12歳) | ¥1,800 (名) | 子供(6歳~12歳) ¥2,800 (名) |

P5 HOTEL MARINOA RESORT FUKUOKA

リゾートランチbuffet

| | 平日 | 土日祝 |
|-----------|--------------------|------------------------------|
| 大人(中学生以上) | ¥1,700 (名) | 大人(中学生以上) ¥1,900 (名) |
| 小学生 | ¥600 (名) | 小学生 ¥700 (名) |

P5 イタリアンレストラン イトリー・イト

ランチbuffet&大人気 オムバーグチーズソース付

お一人様 **¥1,300** (名)

P6 KKRホテル博多

和創り萌木(夏限定) 伊万里牛おすすめプラン

伊万里牛ローストビーフ重コース **¥2,700** (名)
 萌木会席 **¥5,500** (名)

Restaurant al camon 夏のステーキフェア

夏限定 パワーステーキランチ **¥1,800** (名)
 Beefステーキ&ビアテラスプラン **¥4,500** (名)

P7 トリゼングループ

3店舗合同 夏の飲み放題プラン

とり焼肉酒場鶏ん家[薬院店] お一人様 **¥3,500** (名)
 とり焼肉酒場鶏ん家[春吉店] お一人様 **¥3,500** (名)
 カドノカシーワ お一人様 **¥3,500** (名)

P12 博多の食と文化の博物館 ハクハク

博物館見学と my明太子手作り体験

お一人様 **¥1,300** (名)

| | | |
|-------|-----------|-----------------------------|
| お勤め先 | 会員番号 | お名前 |
| 利用日 | 月 日 () | FAX |
| ご自宅 ☎ | () - () | () - () |
| 携帯 ☎ | () - () | () - () |
| 利用者氏名 | 会員番号 | <input type="checkbox"/> 会員 |
| | お名前 | <input type="checkbox"/> 家族 |
| | 会員番号 | <input type="checkbox"/> 会員 |
| | お名前 | <input type="checkbox"/> 家族 |
| 利用者合計 | 会員 | 名 家族 名 |

会家 会員および家族ご利用が可能です。
家族の範囲/配偶者・子(子の配偶者を含む)・孫・両親(配偶者の両親を含む)

会員 会員のみご利用が可能です。

コピー可

当日会員証及び利用申請書をお忘れの方は、通常料金でのご利用となります。 ※記入不備の場合は無効となります。

FCFニュースの表紙写真を募集します!

【募集対象】 会員

【掲載予定】 FCFニュース10・11月号
(2023年10月初旬発行予定)

【申込期間】 2023年6月30日(金)まで

●メールにて申込をお願いします。
(郵送FAXでの申込は受付しませんのでご注意ください)

hyoshi@fcf.or.jp

※写真について一言(撮影場所など)を添えてください。採用時に名前の掲載を控えたい方は「名前掲載不可」を明記してお送りください。

●件名に「**10月号表紙応募**」と記載し、会員番号・撮影者氏名・電話番号をご記入の上、写真データ(jpg)を添付してお送りください。

※**当選者については、発行前にご連絡いたします。**
落選者への通知はございませんので予めご了承ください。

申込方法

10~11月の季節に合った写真が**Good!!**

採用された方に**3,000円分のQUOカード進呈!**



【申込に際して注意点】

- 写真は会員本人が撮影されたものに限りません。(※1)
- 写真のデータ形式は「jpg(jpeg)」のみ受付します。
- 当選した写真については、紙面サイズに合わせてトリミング等の処理を行うことをご了承ください。
- 人物が映っている写真で顔が判別できるものは不可とします。(※2)
- サイズ**3000px×3000px以上、10MB以下**のデータを目安にお送りください。
- 応募された写真については、当協会がFCFニュース掲載素材として優先的に使用する権利を保有します。尚、著作権については、撮影者に帰属します。

※1:ご自身で撮影していない素材又は著作権がご自身に帰属していない素材を、著作権者の許諾なく使用することは著作権の侵害にあたる違法行為となります。

※2:肖像権、商標権、著作権、その他第三者の権利が存在する被写体が含まれるものは、応募の対象外とします。

リアル恐竜ショー 恐竜パーク2023

かわいい赤ちゃん恐竜から大きな肉食恐竜まで登場!
家族全員で、楽しく学べるリアル恐竜ショー

恐竜たちがどんな時代を生きて、どんな暮らしをしていたのか、恐竜パークをみればその答えがきっと見つかります。恐竜たちのいる世界をリアルに体験しながら、恐竜にまつわる歴史を楽しく勉強しよう!ショーには大人気のティラノサウルスや日本の恐竜フクイラプトルが登場。お子様が喜ぶこと間違いなし!夏休みの家族の思い出づくりにぴったりなショーです。

8月20日(日)

開演 ① 12:00~ ② 15:00~

販売料金 全席指定 通常料金3,500円(税込)を **3,150円**

※3歳以上有料、2歳以下膝上観賞無料。但し、座席が必要な場合は有料。

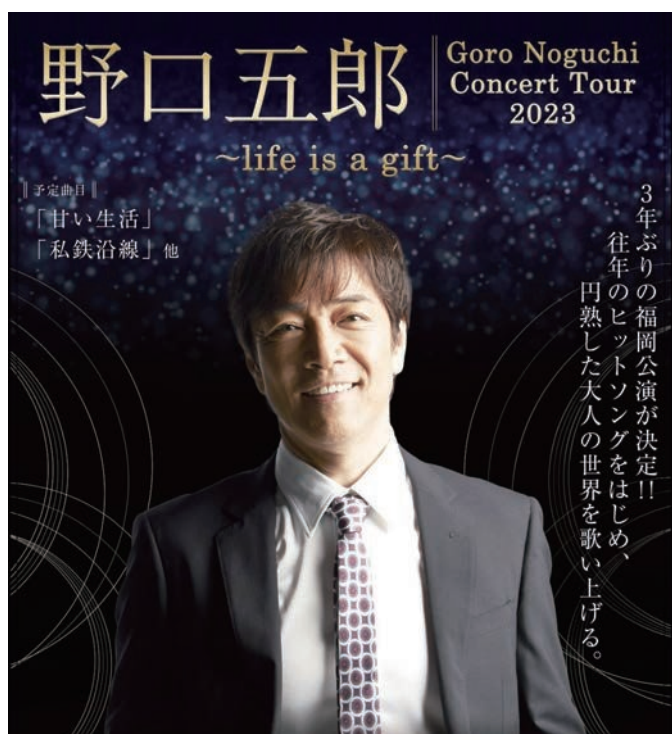

Goro Noguchi Concert Tour 2023
~life is a gift~

7月30日(日) 開場 15:00~
開演 16:00~

販売料金 全席指定 ※未就学児入場不可 通常料金8,500円(税込)を **7,650円**

会場:キャナルシティ劇場 福岡市博多区住吉1-2-1 キャナルシティ博多 ノースビル4F

利用対象 **会家** ※家族の範囲は会員の配偶者、子(子の配偶者を含む)、孫、両親(配偶者の両親を含む) **申込方法** 事前に右記お電話番号へ予約申込をしてください。 ※詳しい入金方法やチケットのお渡しについては、電話申込時にご説明いたします。

※当日は検温と消毒を実施致します。予めご了承ください。検温で37.5℃以上が検出されたお客様はご入場をお断りする場合がございます。

※ご購入後は公演中止の場合を除き、お客様都合による変更・キャンセルは一切お受け致しかねます。

※車椅子スペースをご希望のお客様は座席指定券をご購入の上、上記の問い合わせ先までご連絡ください。公演当日、係員がスペースまでご案内致します。(受付は前日まで)

申込はTELのみの受付です

サンライズプロモーション東京
TEL.03-3403-0155

(平日12:00~18:00)

[車椅子スペースをご希望問い合わせ先]

0570-00-3337 (平日12:00~15:00)



(公財)福岡市中小企業従業員福祉協会

〒812-0011 福岡県福岡市博多区博多駅前2丁目9番28号福岡商工会議所ビル2F

TEL:092-472-4728 FAX:092-474-2626

https://www.fcf.or.jp office@fcf.or.jp