

## 2～3月中旬の行事予定

※中止となる可能性があります。公民館へご確認下さい。

日	曜	開始時間 場所	内 容 欄
内容欄 参照	金	10:00 公民館	<b>乳幼児教室</b> 実施日：2/3、10、17、24（毎週金曜）
2/8	水	9:15 公民館	<b>現代的課題学習講座</b> 「みんなで よかトレ」
		9:30 公民館	マイナンバーカード申請サポート (公民館だより1月号を参照下さい)
2/15	水	10:00 公民館	<b>現代的課題学習講座</b> 「よかトレ スペシャル」
2/22	水	10:00 香椎会館	<b>シニア教室</b> 「香椎東健康教室」
2/25	土	10:00 公民館	<b>公民館サークル(館内)代表者会議</b> 月～水のサークル 10:00 開始 木～日のサークル 11:00 開始
		10:00 老人いこいの家	<b>香椎東ふれあいカフェ</b> (詳細は自治協ニュース参照)
2/28	火	公民館	臨時休館日(予定)
3/5	日	13:30 公民館	<b>現代的課題学習講座</b> 「春一番♪コンサート」
3/9	木	香椎3中	香椎第3中学校 卒業式
3/16	木	香椎東小	香椎東小学校 卒業式
3/18	土	10:00 公民館	<b>家庭教育講座</b> 「校長先生が語る」

## 公民館からのお知らせ

### 【新型コロナウイルス対応】

公民館ご利用の際は、感染対策の徹底をお願い致します。感染状況により、主催事業を中止させていただく場合もございます。ご理解をお願い致します。

### 【公民館サークル(R5年度)募集のご案内】

新規サークル希望の場合は、公民館サークルとしての条件がありますので、公民館へおたずね下さい。(2/26(日)まで)

### 【臨時休館日】

2月28日は、利用申込がないときは臨時休館します。この日に利用を希望される場合は、2月14日(火)12:00までにご連絡をお願い致します。

## 公民館の講座

### 乳幼児教室

「親子遊びとおしゃべりの場」

日 付：2/3、10、17、24(金)  
時 間：10:00～12:00(入退室自由)  
場 所：公民館 講堂・児童等集会室  
定 員：なし(現状「密」回避中)  
内 容：コロナ対策をして自由に遊びます。  
講 師：2/3 山元圭子 キッズキッズ保育園園長  
2/10、17 古賀静子元公立保育所 所長  
2/24 大石智子助産師(乳幼児育児中)



### 現代的課題学習講座

「みんなで よかトレ」

日 時：2月8日(水)9:15～9:45  
場 所：公民館 講堂  
内 容：福岡市が作成した「みんなでよかトレ体操」  
高齢者向けのリズム体操などを行います。



「よかトレ スペシャル」

日 時：2月15日(水)10:00～11:30  
場 所：公民館 講堂  
内 容：南区健康体操を作られた平塚先生をお招きして、指導していただきます。  
定 員：30名(出席カードは30枚準備)  
申込み：公民館窓口かお電話でお申し込み下さい。  
☎ 672-7098  
対 象：校区住民、福岡市民の皆様  
共 催：校区衛生連合会、校区男女共同参画推進会

### シニア教室

「香椎東健康教室」

日 付：2月22日(水)  
時 間：10:00～11:00  
場 所：香椎会館  
対 象：高齢者の皆様  
定 員：30名(申込先着) 告知：次回：3/22(水)10時～ 公民館にて

申込み：香椎会館へお電話で(☎ 682-3789)  
講 師：畑中 慎太郎氏  
(香椎原病院 健康運動指導士)  
内 容：健康講話、健康体操に加えて、脳トレや簡単なレクレーションも行います。  
楽しみながら健康になりましょう



## 春一番♪コンサート

～川村千登志ワンマンショー～

日 時 令和5年3月5日(日)  
13時30分～15時

場 所 香椎東公民館 講堂

ドラムやギターで、なじみのある曲をお届けします。バンド演奏ではなく、奏者は一人ですが、音源や映像を織りまぜて、皆様を楽しめる内容にしています。奮ってご参加ください。



\*公民館までお申し込みください。(定員30名)  
\*マスク着用と事前の検温にご協力ください。  
主催：香椎東校区男女共同参画推進会・  
香椎東公民館 TEL 672-7098

### 家庭教育講座

「校長先生が語る」

日 付：3月18日(土)  
時 間：10:00～11:30  
場 所：公民館 講堂  
定 員：先着30名(事前予約不要)  
講 師：今林 康治 校長(香椎東小学校)  
内 容：学校教育や家庭教育に関する講演  
協 力：香椎東小学校 PTA



## 行政からのお知らせ

令和4年分 **確定申告** 国税庁

自宅からスマホ・PCとマイナンバーカードでe-Tax

- 給与の源泉徴収票をスマホで撮影すると自動入力できます
- スマホをICカードリーダーライタとして利用できます
- 1年分の医療費の情報がマイナポータル連携で自動入力できます

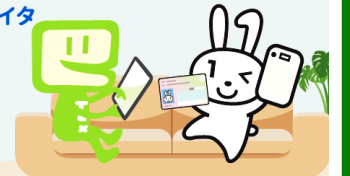

申告納税 所得税および復興特別所得税・贈与税 消費税および地方消費税(個人事業者)  
令和5年3月15日(水)まで 令和5年3月31日(金)まで

## 千早証明サービスコーナー

JR・西鉄千早駅前のなみきスクエア内『千早証明サービスコーナー』では、土日祝日(12/31～1/3と臨時休館日を除く)も午前9時から午後8時まで住民票の写しや印鑑登録証明書の発行をします。また、区役所開庁日(平日)の午前9時から午後5時15分までは、戸籍・税証明も発行します。

来所される方の本人確認書類(運転免許証など)をご持参ください。代理人による証明取得の場合など、詳しくは、下記までお問い合わせください。

### 千早証明サービスコーナー

住所：東区千早4-21-45(なみきスクエア内)  
Tel：674-3983  
Fax：674-3974



公民館は災害時の一時避難所になっています。

