

第 533 号
令和 5 年 1 月

八田公民館だより

〒813-0031 福岡市東区八田2丁目16番20号
TEL 681-5371 FAX 681-5374
★ ホームページアドレス (まなびいふくおか、八田校区・八田公民館情報) <http://gakushu.city.fukuoka.lg.jp/>
★ 八田公民館ブログ <http://hattako.blogspot.com/>

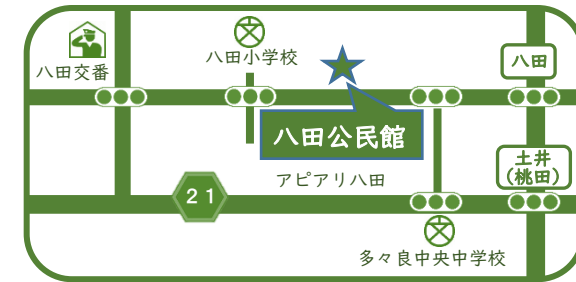

八田公民館 検索

あけまして おめでとうございます

校区のみなさまにおかれましては、
お健やかに新年をお迎えのこととお慶び申し上げます。

なかなか終息しないコロナ禍の中でも昨年はいろいろな活動が再開され、公民館におきましては、三密対策・人員制限はあるもののみなさまのご理解、ご協力によりほとんどの行事を開催する事ができ大勢の方に来館いただきました。心より感謝申し上げます。

本年はコロナ禍前の状況に戻り、従前の活動が出来ればと思っております。

多くの住民の方々の来館を職員一同お待ちしております。

八田公民館 館長 三室 貢
職員一同

公民館行事

スポーツサークル 代表者会

日時：1月12日(木)
19時30分～

場所：八田公民館 講堂

内容：・令和5年度
学校施設利用申請説明
・申請書類提出
・12月度利用日誌提出

※代表者が出席できない時は、
必ず代理の方をお願いします。

※借用中の体育館の鍵を
ご持参ください。



日曜サロン 八田のひだまり

〈八田のひだまり〉は…
地域の皆さんが自由に立ち寄り、ゆっくりと
過ごせるくつろぎの場です。
どなたでも参加できます。

1月のイベント 『健康カフェ：すこやか』

日時：1月15日(日) 10時～12時

場所：八田公民館 講堂

定員：30名 ※ どなたでも参加できますが、人数に限りがあるため、
事前に公民館へお申し込みください。

共催：八田校区まちづくり協議会

協力：たたらりハビリテーション病院、特養いきいき八田、
東区社会福祉協議会、東区保健福祉センター

◆ 測定メニュー

・血圧 ・体脂肪 ・骨密度 ・ロコモ度テスト ・血管年齢
・足指力 ・お肌潤いチェッカー

◆ 相談コーナー：健康・福祉に関すること

〈相談スタッフ〉専門スタッフが揃っています
・ケアマネジャー ・社会福祉士 ・介護福祉士
・作業療法士 ・保健師

◆ たいそうタイム (10分程度の軽めの体操です)

☆10:45～

◆ 健康ミニ講座 (15分程度)

☆11:15～



みんなの広場

〈八田みんなの広場〉は…
小学生を対象にした楽しいイベントが
盛りだくさん！他学年のお友達もでき
ますよ♪

『古代技術に挑戦！』

大昔の人々が実際に使っていたものを見たり、
さわったりできるよ！
火起こし体験もあります。みんな公民館にきてね！

日時：1月21日(土)

10時～11時30分

場所：八田公民館 講堂

講師：福岡市埋蔵文化財センター

定員：25名(定員になり次第締め切ります)

参加費：無料

持ってくる物：軍手、水筒

※申込みは、学校を通して配布する
プリントでご確認ください。



子育てサロン

場所：八田公民館 講堂
対象：乳幼児親子、妊婦さん

『すくすくすくえあ』

毎月第1・3木曜日
10時30分～12時

『あい・あい広場』

毎月第2・4木曜日
10時30分～12時

〈すくすくすくえあ〉は…
子どもたちが自由に遊べる場を
提供しています。
公園に出かける感覚で気軽に
遊びに来てください♡

〈あい・あい広場〉は…
子育て応援の
ボランティアさんがいます。
冬のお楽しみ会や
年に数回保健師さん、
保育コンシェルジュさんの
相談会もあります。

期日：1月5日(木)
・1月19日(木)

期日：1月12日(木)
・1月26日(木)



第8回 八田ミニミニ運動会

日時：2月5日(日)
9時30分～14時
(受付：9時より)

場所：八田小学校 体育館

対象：校区住民

競技内容：玉入れ・パン食い競争・綱引き 他

持ってくる物：上ぐつ・水とう・タオル

申し込み方法：小学校、自治会・町内会より
配布のチラシをご覧ください

協力：校区体育協会、校区青少年育成連合会
八田小PTA、多々良中央PTA
校区スポーツ推進委員

競技終了後、
昼食を用意しています



八寿学級

〈八寿学級〉は…
シニア世代のみなさまに、楽しく参加して
いただける講座を企画しています。

『バレンタイン♡スイーツ作り』

日時：2月10日(金)
10時～12時

場所：八田公民館 講堂

講師：九電ネクスト 湯浅 紀子 先生

材料費：無料

定員：12名(定員になり次第締め切り)

持ってくる物：エプロン、三角巾

申込み：八田公民館まで



チョコレートケーキと
チョコラffyをつくります♪

公民館からのお知らせ

若草文庫よりお知らせ

1月19日(木)に本が入れ替わります

福岡市総合図書館より

借り入れの本を借用中の方は、

1/10(火)までに

返却をお願いします。

(このシールが貼ってある本です)



1月の休館日について

※ 1月1日(日)～1月3日(火)は
年末年始休館日

※ 1月4日(水)は臨時休館日
効率的な公民館の運営推進のため臨時休館いたします。

※ 年始1月5日(木)より
通常どおり開館いたします

1月の主な行事

日	曜日	公民館		校区・まちづくり協議会関係		
		行事名	時間	行事名	主催	時間
1	日・祝	元日	公民館休館日・館内サークル休み			
2	月	振替休日				
3	火					
4	水	臨時休館				
5	木	通常開館				
		すくすくすくえあ	10:30~			
		マイナンバーカード申請出張サポート	13:30~16:30	主催：福岡市		
6	金					
7	土					
8	日			校区新年交歓会	まちづくり協議会	受付10:30~
9	月・祝	成人の日				
10	火	福岡市総合図書館の本 返却しめきり		八田小・多々良中央中 始業式		
				ふれあいサロン「青空」	社会福祉協議会	13:30~
11	水					
12	木	子育てサロン あい・あい広場	10:30~			
		スポーツサークル代表者会	19:30~			
13	金					
14	土					
15	日	日曜サロン「八田のひだまり」 「健康カフェ すこやか」	10:00~12:00	共催：まちづくり協議会		
16	月			ふれあいサロン「桜」	社会福祉協議会	10:00~
17	火			ふれあいサロン「青空」	社会福祉協議会	13:30~
18	水					
19	木	すくすくすくえあ	10:30~		※行事の詳細は 【八田校区コミュニティ】を ご覧ください。	
		福岡市総合図書館の本 貸出し開始				
20	金					
21	土	八田みんなの広場「古代技術に挑戦！」	10:00~			
22	日			モルック大会	青少年育成連合会	受付10:00~
23	月					
24	火			母子巡回健康相談	東区保健福祉センター	予約受付時案内
25	水					
26	木	子育てサロン あい・あい広場	10:30~			
27	金			八田歩こう会	健康づくり実行委員会	9:30~
28	土					
29	日					
30	月					
31	火					

福岡市（行政）からのお知らせ

確定申告について

令和4年分 確定申告



詳しくは国税庁ホームページをご覧ください。

確定申告 検索



自宅からスマホ・PCとマイナンバーカードでe-Tax

- 給与の源泉徴収票をスマホで撮影すると自動入力できます
- スマホをICカードリーダーとして利用できます
- 1年分の医療費の情報がマイナポータル連携で自動入力できます

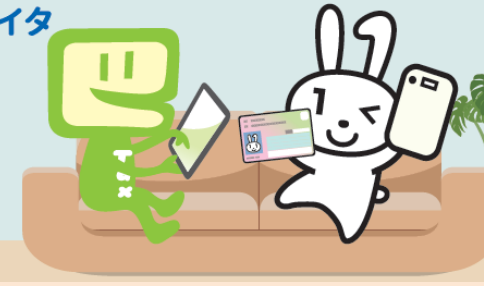

確定申告に関する質問はAIチャットボットの『ふたば』にご相談ください。



監修職員 ふたば



申告納税	所得税および復興特別所得税・贈与税	消費税および地方消費税(個人事業者)
	令和5年 3月15日 水 まで	令和5年 3月31日 金 まで

確定申告会場への入場には整理券が必要です。
(申告書等の提出のみの場合は、不要です。)
還付申告は5年間提出することができます。

オンライン認知症予防教室について

運動からはじめるオンライン認知症予防教室開催のお知らせ

オンラインで認知症予防に取り組みませんか？
詳細、お申込みにつきましては右の二次元コードを読み込み、ご確認ください。ご参加お待ちしております！



【問い合わせ先】 東区地域保健福祉課
電話：645-1088 FAX：631-2295

八田公民館ご利用のみなさまへ

館内空調機器取り替え工事に伴い、エアコンの使用ができません。来館の際は防寒対策をされてお越しください。
また、各部屋の利用が制限される日があります。ご迷惑をおかけしますがご協力のほどよろしくお願いいたします。
期間：令和4年11月4日～令和5年1月17日(予定)



本紙掲載の内容について、感染状況により延期もしくは中止、または内容変更となる場合がございます。
なお、ご来館の際は、**体温チェック**と**マスクの着用**をお願いいたします。