

## ◇ 水産物の取扱状況

## 水産物の取扱実績について（暦年）

（総括）

開場日数は、前年から1日減少し、275日であった。

卸売業者の取扱実績は、数量 59,014 t で前年より 1,400 t (2.4%) 増加、金額 37,771,882 千円で前年より 2,254,221 千円(6.4%)増加した。kg 当たりの単価は 640 円で前年に比べ 24 円(3.8%)上回った。

卸売業者取扱実績の区分ごとの内容は下記のとおり

### ○生鮮水産物

生鮮水産物全体の取扱数量は 52,475 t で前年に比較して 2.5%増、取扱金額は 29,534,854 千円で前年より 5.2%増となった。単価は 563 円で前年より 2.7%増となった。

当市場の主要品目であるあじ類・いわし類・ぶり類・たい類の取扱数量は前年を下回ったが、さば類・いか類の取扱数量は前年を上回った。

青物全体の取扱数量は 18,248 t で前年より 9.2%増、取扱金額は 4,019,630 千円で前年より 1.56%減となった。

青物以外の魚種については、取扱数量は 34,226 t で前年より 0.7%減、取扱金額は 25,515,224 千円で前年より 6.4%増となった。

### ○冷凍水産物

冷凍水産物全体の取扱数量は 4,750 t で前年より 3.6%増、取扱金額は 6,094,831 千円で前年より 10.8%増となった。単価は 1,283 円で前年より 7%増となった。

主たる品目のかに類・貝類の取扱数量、取扱金額が前年より増加した。

### ○塩干加工品

塩干加工品全体の取扱数量は 1,790 t で前年より 2.9%減、取扱金額は 2,142,127 千円で前年より 9.7%増となった。単価は 1,197 円で前年より 13%増となった。

主たる品目のさけ・ます類の取扱金額が増加した。

## 水産物の取扱実績について（年度）

（総括）

開場日数は、前年度より1日減少し、275日であった。

卸売業者の取扱実績は、数量 61,043 t で前年度より 3,915 t (6.9%) 増加、金額 39,133,463 千円で前年度より 4,461,563 千円(12.9%)増加した。kg 当たりの単価は 641 円で前年度に比べ 34 円(5.6%)上回った。

なお、市場取扱実績は、数量 66,105 t、金額 46,325,251 千円となった。

卸売業者取扱実績の区分ごとの内容は下記のとおり

### ○生鮮水産物

生鮮水産物全体の取扱数量は 54,455 t で前年度に比較して 6.9%増、取扱金額は 30,592,358 千円で前年度より 11.6%増となった。単価は 562 円で前年度より 4.4%増となった。

当市場の主要品目であるあじ類・いわし類・ぶり類・いか類・まぐろ類は前年度を上回ったが、たい類の取扱数量は前年度を下回った。

青物全体の取扱数量は 19,939 t で前年度より 14%増、取扱金額は 4,135,591 千円で前年度より 3.2%増となった。

青物以外の魚種については、取扱数量は 34,517 t で前年度より 3.2%増、取扱金額は 26,456,768 千円で前年度より 13.1%増となった。

### ○冷凍水産物

冷凍水産物全体の取扱数量は 4,817 t で前年度より 8.6%増、取扱金額は 6,335,355 千円と前年度より 18.7%増となった。単価は 1,315 円で前年度より 9.4%増となった。主たる品目のエビ類・かに類の取扱数量が前年度より増加した。

### ○塩干加工品

塩干加工品全体の取扱数量は 1,771 t で前年度より 1.2%増、取扱金額は 2,205,750 千円で前年度より 14.2%増となった。単価は 1,246 円で前年度より 12.8%増となった。主たる品目のさけ・ます類の取扱金額が増加した。

### 年次別・種別

年	市場総取扱高			卸売計			生鮮水産物					
	取扱高	指数	単価	取扱高	指数	単価	魚物			青物		
							取扱高	指数	単価	取扱高	指数	単価
23	93,364,230	100	516	93,277,828	100	514	81,222,653	100	470	27,886,240	100	227
	48,213,217,638	100		47,941,530,713	100		38,214,732,799	100		6,328,613,908	100	
24	84,822,561	91	533	84,736,502	91	530	72,741,356	90	487	26,758,117	96	215
	45,239,643,810	94		44,948,159,259	94		35,414,913,364	93		5,761,136,654	91	
25	78,882,536	84	559	78,816,129	84	557	67,933,493	84	501	22,549,648	81	234
	44,104,682,040	91		43,873,348,662	92		34,025,457,559	89		5,271,548,587	83	
26	74,726,057	80	612	74,667,722	80	610	63,973,163	79	549	20,672,600	74	259
	45,728,966,651	95		45,529,180,145	95		35,153,214,740	92		5,361,574,389	85	
27	82,339,806	88	584	82,297,299	88	582	71,995,549	89	522	27,684,795	99	191
	48,049,789,788	100		47,890,837,552	100		37,555,363,452	98		5,280,330,786	83	
28	70,420,211	75	651	70,381,865	75	650	61,507,617	76	583	21,605,754	77	235
	45,876,863,694	95		45,722,263,717	95		35,874,040,746	94		5,072,013,404	80	
29	70,071,101	75	644	70,035,583	75	643	61,817,935	76	575	22,451,745	81	215
	45,157,864,612	94		45,017,505,149	94		35,531,843,625	93		4,820,823,407	76	
30	70,223,592	75	624	70,190,393	75	623	62,812,042	77	555	25,915,312	93	189
	43,840,312,778	91		43,695,232,190	91		34,850,857,766	91		4,890,876,759	77	
1	61,545,155	66	663	61,514,641	66	661	54,262,505	67	592	18,366,053	66	230
	40,819,118,226	85		40,687,203,686	85		32,110,240,847	84		4,232,428,848	67	
2	57,614,668	62	616	57,614,668	62	616	51,185,794	63	548	16,713,831	60	244
	35,517,590,817	74		35,517,590,817	74		28,066,879,866	73		4,080,056,703	64	
3	59,014,440	63	640	59,014,440	63	640	52,474,770	65	563	18,248,319	65	220
	37,771,811,513	78		37,771,811,513	79		29,534,854,286	77		4,019,629,836	64	

### 市場取扱高

<単位>  
 取扱高 上段…kg  
 下段…円  
 指数…%  
 単価…円

その他			冷凍水産物			塩干加工品			仲卸業者取扱高 (仲卸業者場外買付)		
取扱高	指数	単価	取扱高	指数	単価	取扱高	指数	単価	取扱高	指数	単価
53,336,413	100	598	8,139,226	100	846	3,915,949	100	725	86,402	100	3,144
31,886,118,891	100		6,888,263,129	100		2,838,534,785	100		271,686,925	100	
45,983,239	86	645	8,634,624	106	790	3,360,522	86	808	86,059	100	3,387
29,653,776,710	93		6,818,094,988	99		2,715,150,907	96		291,484,551	107	
45,383,845	85	634	7,903,675	97	872	2,978,961	76	991	66,407	77	3,484
28,753,908,972	90		6,895,320,933	100		2,952,570,170	104		231,333,378	85	
43,300,563	81	688	8,062,635	99	911	2,631,924	67	1,151	58,335	68	3,425
29,791,640,351	93		7,345,844,636	107		3,030,120,769	107		199,786,506	74	
44,310,754	83	728	7,530,403	93	967	2,771,347	71	1,102	42,507	49	3,739
32,275,032,666	101		7,282,347,867	106		3,053,126,233	108		158,952,236	59	
39,901,863	75	772	6,371,569	78	1,082	2,502,679	64	1,179	38,346	44	4,032
30,802,027,342	97		6,896,918,153	100		2,951,304,818	104		154,599,977	57	
39,366,190	74	780	5,965,076	73	1,103	2,252,572	58	1,291	35,518	41	3,952
30,711,020,218	96		6,576,982,440	95		2,908,679,084	102		140,359,463	52	
36,896,730	69	812	5,216,755	64	1,170	2,161,596	55	1,267	33,199	38	4,370
29,959,981,007	94		6,105,308,704	89		2,739,065,720	96		145,080,588	53	
35,896,452	67	777	5,281,857	65	1,189	1,970,279	50	1,165	30,514	35	4,323
27,877,811,999	87		6,282,491,578	91		2,294,471,261	81		131,914,540	49	
34,471,963	65	696	4,585,387	56	1,199	1,843,487	47	1,059	-	-	-
23,986,823,163	75		5,498,576,689	80		1,952,134,262	69		-	-	-
34,226,451	64	745	4,750,105	58	1,283	1,789,565	46	1,197	-	-	-
25,515,224,450	80		6,094,830,695	88		2,142,126,532	75		-	-	-

※令和2年度より仲卸業者場外買付高は年度単位の集計となっている。

年度別・種別

年度	市場総取扱高			卸売計			生鮮水産物					
	取扱高	指数	単価	取扱高	指数	単価	青物			取扱高	指数	単価
							取扱高	指数	単価			
23	91,032,103	100	523	90,941,216	100	521	78,827,951	100	479	27,006,778	100	225
	47,638,826,259	100		47,352,851,551	100		37,741,118,113	100		6,083,453,493	100	
24	84,685,634	93	527	84,603,337	93	524	72,872,685	92	476	28,041,639	104	205
	44,601,580,695	94		44,318,789,043	94		34,723,145,887	92		5,735,519,300	94	
25	77,306,127	85	576	77,244,492	85	573	66,454,866	84	517	21,116,960	78	254
	44,511,637,857	93		44,293,314,416	94		34,334,396,794	91		5,363,332,756	88	
26	78,612,685	86	596	78,554,281	86	594	67,797,979	86	534	23,303,801	86	230
	46,866,995,712	98		46,672,155,851	99		36,233,242,899	96		5,366,051,932	88	
27	78,255,067	86	609	78,216,873	86	608	68,234,346	87	546	26,248,491	97	199
	47,670,697,845	100		47,519,147,768	100		37,263,302,349	99		5,216,377,227	86	
28	69,992,315	77	653	69,954,357	77	651	60,939,163	77	586	20,992,970	78	246
	45,696,942,157	96		45,544,213,454	96		35,732,826,505	95		5,155,821,193	85	
29	71,740,632	79	626	71,705,669	79	624	63,868,950	81	554	24,946,938	92	189
	44,889,477,434	94		44,748,443,542	94		35,360,001,716	94		4,703,687,791	77	
30	67,735,482	74	642	67,703,202	74	640	60,380,051	77	572	23,802,083	88	202
	43,459,114,704	91		43,317,465,508	91		34,546,482,070	92		4,813,033,311	79	
1	58,915,164	65	672	58,885,286	65	670	51,833,652	66	601	16,319,709	60	259
	39,590,288,447	83		39,461,414,782	83		31,141,010,992	83		4,222,424,537	69	
2	62,448,843	69	676	57,128,329	63	607	50,941,448	65	538	17,485,224	65	229
	42,194,184,604	89		34,671,900,604	73		27,404,435,324	73		4,005,543,828	66	
3	66,105,345	73	701	61,042,975	67	641	54,455,422	69	562	19,938,555	74	207
	46,325,251,349	97		39,133,463,349	83		30,592,358,539	81		4,135,590,954	68	

市場取扱高

<単位>  
 取扱高:上段…kg  
 下段…円  
 指数:%  
 単価:円

取扱高	指数	単価	冷凍水産物			塩干加工品			仲卸業者取扱高 (仲卸業者場外買付)		
			取扱高	指数	単価	取扱高	指数	単価	取扱高	指数	単価
51,821,173	100	611	8,307,344	100	838	3,805,921	100	696	90,887	100	3,146
31,657,664,620	100		6,963,529,992	100		2,648,203,446	100		285,974,708	100	
44,831,046	87	647	8,560,994	103	795	3,169,658	83	879	82,297	91	3,436
28,987,626,587	92		6,809,182,302	98		2,786,460,854	105		282,791,652	99	
45,337,906	87	639	7,869,762	95	880	2,919,864	77	1,038	61,635	68	3,542
28,971,064,038	92		6,926,913,468	99		3,032,004,154	114		218,323,441	76	
44,494,178	86	694	8,155,349	98	913	2,600,953	68	1,150	58,404	64	3,336
30,867,190,967	98		7,447,396,996	107		2,991,515,956	113		194,839,861	68	
41,985,855	81	763	7,226,055	87	996	2,756,472	72	1,110	38,194	42	3,968
32,046,925,122	101		7,196,011,633	103		3,059,833,786	116		151,550,077	53	
39,946,193	77	765	6,573,087	79	1,044	2,442,107	64	1,206	37,958	42	4,024
30,577,005,312	97		6,865,488,923	99		2,945,898,026	111		152,728,703	53	
38,922,012	75	788	5,561,894	67	1,164	2,274,825	60	1,282	34,963	38	4,034
30,656,313,925	97		6,472,433,247	93		2,916,008,579	110		141,033,892	49	
36,577,968	71	813	5,215,205	63	1,169	2,107,946	55	1,270	32,280	36	4,388
29,733,448,759	94		6,094,585,013	88		2,676,398,425	101		141,649,196	50	
35,513,943	69	758	5,076,331	61	1,217	1,975,303	52	1,083	29,878	33	4,313
26,918,586,455	85		6,180,327,884	89		2,140,075,906	81		128,873,665	45	
33,456,224	65	699	4,437,502	53	1,202	1,749,379	46	1,104	5,320,514	5,854	1,414
23,398,891,496	74		5,335,719,338	77		1,931,745,942	73		7,522,284,000	2,630	
34,516,867	67	766	4,817,003	58	1,315	1,770,550	47	1,246	5,062,370	5,570	1,421
26,456,767,585	84		6,335,355,150	91		2,205,749,660	83		7,191,788,000	2,515	

月別市場

		1月	2月	3月	4月	5月	6月	7月	8月	
卸売業者取扱高	卸売小計	数量	4,050,772	5,582,523	5,528,678	5,122,595	4,703,018	5,437,089	4,742,236	4,047,331
		金額	2,426,870,417	2,984,434,451	3,267,734,328	3,131,101,241	2,950,098,615	3,290,779,038	3,167,616,374	2,632,322,575
	生鮮	数量	3,675,855	5,140,782	4,970,803	4,372,117	4,273,878	4,989,489	4,210,719	3,465,944
		金額	2,023,112,639	2,516,166,644	2,668,034,316	2,412,572,657	2,427,419,371	2,737,959,913	2,489,225,641	1,870,580,225
	青物	数量	1,391,657	2,377,162	2,028,055	1,335,719	1,260,835	1,598,137	1,534,005	1,307,032
		金額	304,377,258	416,292,884	372,576,869	294,402,059	296,289,004	301,312,296	355,990,843	282,055,854
	その他の生鮮	数量	2,284,198	2,763,620	2,942,748	3,036,398	3,013,043	3,391,352	2,676,714	2,158,912
		金額	1,718,735,381	2,099,873,760	2,295,457,447	2,118,170,598	2,131,130,367	2,436,647,617	2,133,234,798	1,588,524,371
	冷凍	数量	262,740	314,342	403,006	522,601	300,139	322,943	396,148	396,178
		金額	291,340,980	325,306,652	435,575,570	535,379,860	373,497,739	400,165,847	515,026,871	536,885,080
	塩干加工	数量	112,177	127,399	154,869	227,877	129,001	124,657	135,369	185,209
		金額	112,416,798	142,961,155	164,124,442	183,148,724	149,181,505	152,653,278	163,363,862	224,857,270

仲卸業者 場外 取扱高	数量	-	-	-	-	-	-	-	-
	金額	-	-	-	-	-	-	-	-

市場 総取扱高	数量	4,050,772	5,582,523	5,528,678	5,122,595	4,703,018	5,437,089	4,742,236	4,047,331
	金額	2,426,870,417	2,984,434,451	3,267,734,328	3,131,101,241	2,950,098,615	3,290,779,038	3,167,616,374	2,632,322,575

市場開場日数	22	22	23	23	23	23	22	23
--------	----	----	----	----	----	----	----	----

取扱高

単位：上段…kg  
下段…円

9月	10月	11月	12月	年計	1月	2月	3月	年度計
4,433,190	5,292,823	5,386,668	4,687,517	59,014,440	5,609,664	4,819,652	6,761,192	61,042,975
2,578,122,959	3,275,019,421	3,493,672,220	4,574,039,874	37,771,811,513	3,337,315,125	3,002,472,231	3,700,903,676	39,133,463,349
3,901,788	4,776,588	4,804,322	3,892,485	52,474,770	5,109,268	4,374,404	6,284,420	54,455,422
1,923,463,633	2,595,150,085	2,649,059,720	3,222,109,442	29,534,854,286	2,760,329,001	2,471,618,435	3,032,870,416	30,592,358,539
1,157,882	1,440,510	1,881,454	935,871	18,248,319	2,402,963	1,961,737	3,122,410	19,938,555
290,516,951	377,924,441	459,924,265	267,967,112	4,019,629,836	423,960,701	370,103,359	415,144,069	4,135,590,954
2,743,906	3,336,078	2,922,868	2,956,614	34,226,451	2,706,305	2,412,667	3,162,010	34,516,867
1,632,946,682	2,217,225,644	2,189,135,455	2,954,142,330	25,515,224,450	2,336,368,300	2,101,515,076	2,617,726,347	26,456,767,585
381,019	388,870	440,852	621,267	4,750,105	386,350	325,123	335,513	4,817,003
470,924,989	509,462,806	648,836,058	1,052,428,243	6,094,830,695	434,678,761	371,619,958	486,448,938	6,335,355,150
150,383	127,365	141,494	173,765	1,789,565	114,046	120,125	141,259	1,770,550
183,734,337	170,406,530	195,776,442	299,502,189	2,142,126,532	142,307,363	159,233,838	181,584,322	2,205,749,660

-	-	-	-	-	-	-	-	5,062,370
-	-	-	-	-	-	-	-	7,191,788,000

4,433,190	5,292,823	5,386,668	4,687,517	59,014,440	5,609,664	4,819,652	6,761,192	66,105,345
2,578,122,959	3,275,019,421	3,493,672,220	4,574,039,874	37,771,811,513	3,337,315,125	3,002,472,231	3,700,903,676	46,325,251,349

23	24	23	24	275	22	22	23	275
----	----	----	----	-----	----	----	----	-----

※令和2年6月の法改正により、仲卸業者場外取扱高は年度単位の集計となつたため、月別取扱高は把握していない。

## 卸 売 月 別 平 均 単 価

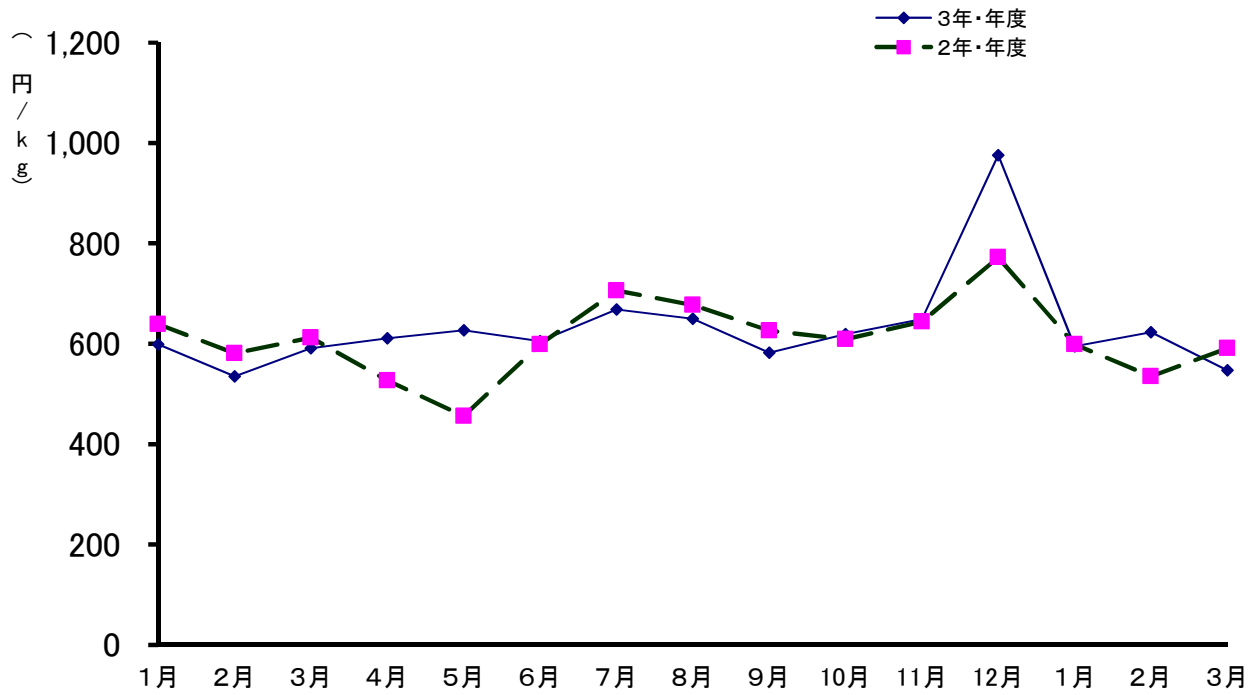

(単位：円/kg)

		年平均	1月	2月	3月	4月	5月	6月	7月	8月	9月	10月	11月	12月	1月	2月	3月	年平均
総平均	3年・年度	640	599	535	591	611	627	605	668	650	582	619	649	976	595	623	547	641
	2年・年度	616	639	581	612	527	456	599	706	677	626	609	644	772	599	535	591	607
生鮮	3年・年度	563	550	489	537	552	568	549	591	540	493	543	551	828	540	565	483	562
	2年・年度	548	591	534	565	467	410	545	640	586	534	538	565	653	550	489	537	538
冷凍	3年・年度	1,283	1,109	1,035	1,081	1,024	1,244	1,239	1,300	1,355	1,236	1,310	1,472	1,694	1,125	1,143	1,450	1,315
	2年・年度	1,199	1,102	1,073	1,060	1,084	1,118	1,164	1,199	1,268	1,229	1,231	1,241	1,424	1,109	1,035	1,081	1,202
塩干加工	3年・年度	1,197	1,002	1,122	1,060	804	1,156	1,225	1,207	1,214	1,222	1,338	1,384	1,724	1,248	1,326	1,285	1,246
	2年・年度	1,059	993	1,031	762	803	1,065	1,122	1,192	1,129	1,093	1,109	1,214	1,495	1,002	1,122	1,060	1,104

## 年次別取扱高の推移

年(暦年)	数量(トン)	指数	金額(千円)	指数
昭和 30 年	37,334	-	1,747,615	-
31	66,439	100	3,568,963	100
32	70,988	107	3,960,702	111
33	79,023	119	4,194,233	118
34	96,829	146	5,147,563	144
35	123,660	186	6,309,003	177
36	118,281	178	6,994,548	196
37	131,132	197	7,396,304	207
38	123,392	186	8,382,171	235
39	152,530	230	10,068,333	282
40	188,508	284	12,297,747	345
41	178,682	269	12,839,480	360
42	157,029	236	15,003,803	420
43	176,584	266	16,875,796	473
44	190,923	287	19,699,965	552
45	169,879	256	22,736,738	637
46	186,902	281	26,694,517	748
47	201,371	303	30,821,757	864
48	212,604	320	39,344,739	1,102
49	245,626	370	49,761,667	1,394
50	239,312	360	57,677,203	1,616
51	251,602	379	72,196,490	2,023
52	272,327	410	83,686,206	2,345
53	254,278	383	77,512,405	2,172
54	273,574	412	88,048,636	2,467
55	239,977	361	87,860,296	2,462
56	221,200	333	95,321,147	2,671
57	228,611	344	98,400,211	2,757
58	211,702	319	95,855,568	2,686
59	203,746	307	93,249,888	2,613
60	228,674	344	98,231,960	2,752
61	213,132	321	95,422,960	2,674
62	198,601	299	93,195,924	2,611
63	225,450	339	93,987,883	2,633
平成 元 年	221,255	333	97,211,790	2,724
2	190,990	287	99,863,873	2,798
3	191,293	288	107,760,624	3,019
4	193,481	291	104,620,991	2,931
5	194,322	292	102,199,847	2,864
6	190,570	287	100,214,578	2,808
7	196,787	296	103,623,051	2,903
8	230,256	347	110,014,612	3,083
9	209,820	316	110,075,114	3,084
10	203,755	307	102,696,918	2,878
11	191,323	288	100,844,737	2,826
12	181,772	274	97,393,583	2,729
13	173,026	260	88,660,932	2,484
14	164,434	247	87,140,474	2,442
15	155,567	234	79,246,472	2,220
16	152,734	230	75,621,948	2,119
17	140,879	212	72,728,994	2,038
18	128,329	193	70,850,512	1,985
19	123,913	187	68,469,866	1,918
20	108,041	163	64,301,931	1,802
21	101,608	153	54,149,316	1,517
22	99,537	150	51,461,801	1,442
23	93,278	140	47,941,531	1,343
24	84,737	128	44,948,159	1,259
25	78,816	119	43,873,349	1,229
26	74,668	112	45,529,180	1,276
27	82,297	124	47,890,838	1,342
28	70,382	106	45,722,264	1,281
29	70,036	105	45,017,505	1,261
30	70,190	106	43,695,232	1,224
令和 元 年	61,515	93	40,687,204	1,140
2	57,615	87	35,517,591	995
3	59,014	89	37,771,812	1,058

※指数は、昭和30年6月開場のため、31年を基準年とした。

# 流通（実績）

集荷状況

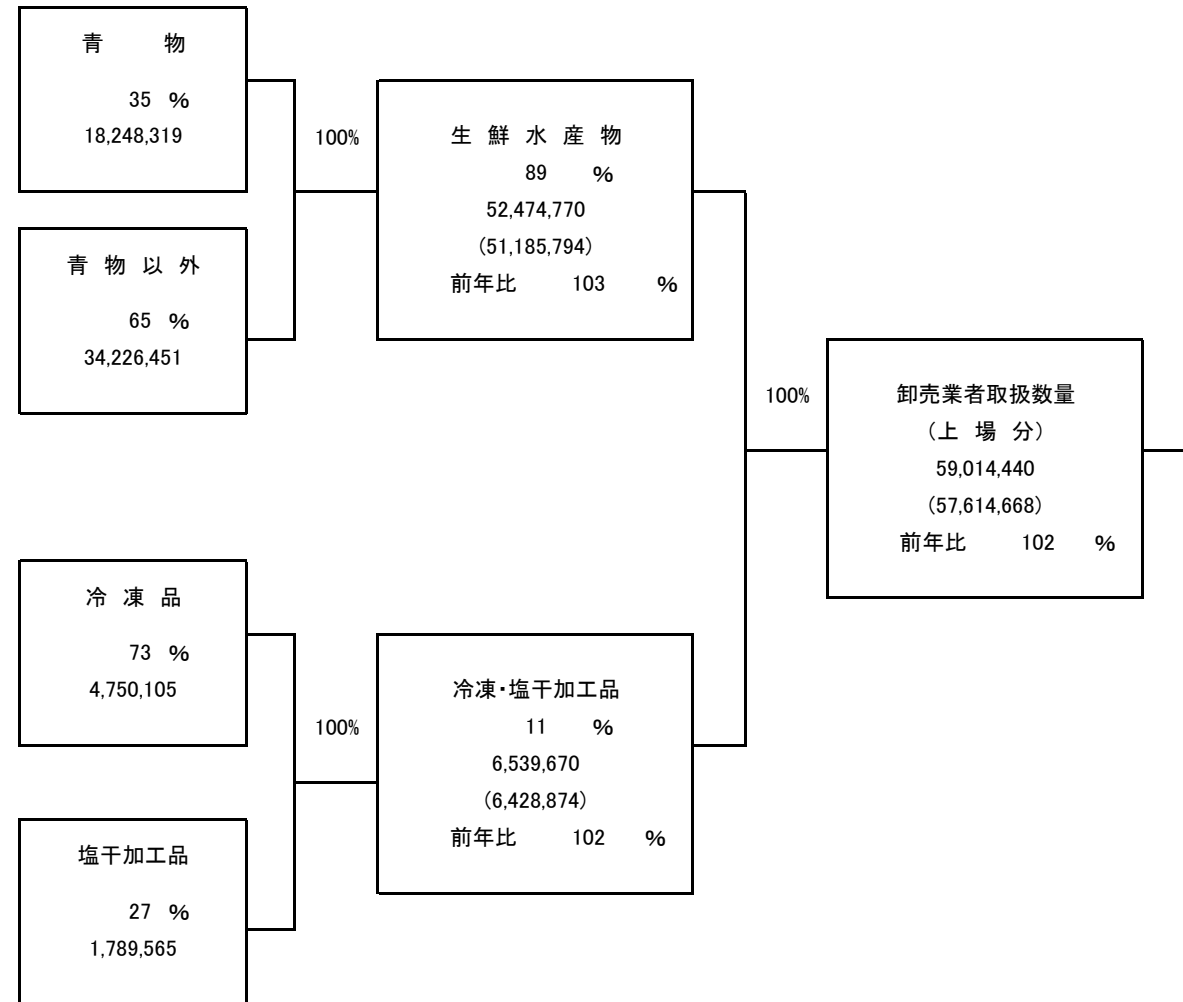

# 系統図

令和3年

分荷状況

単位:数量 ……kg  
( )内は前年取扱数量

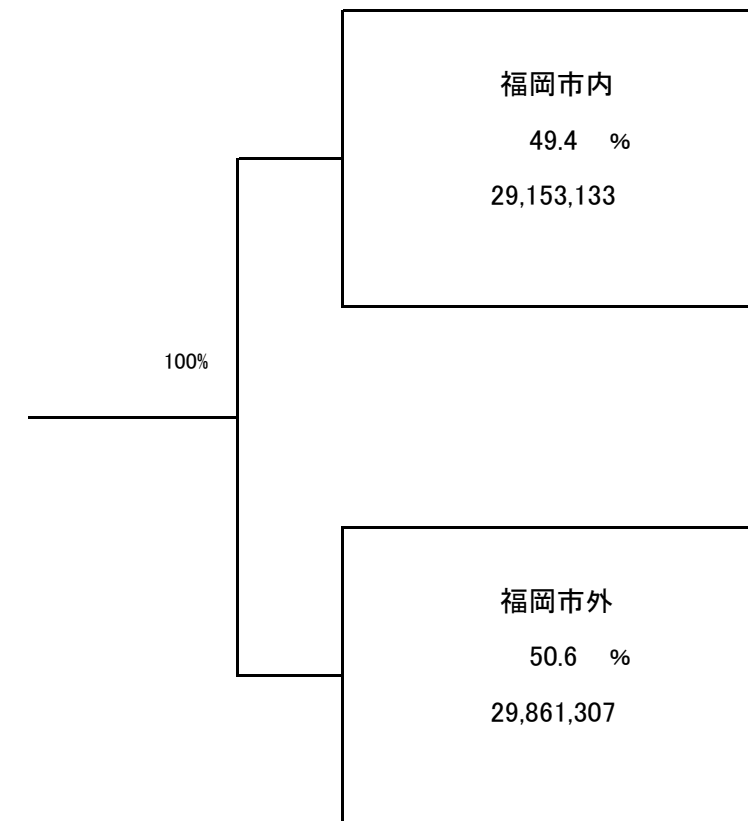



# 流通（実績）

集荷状況

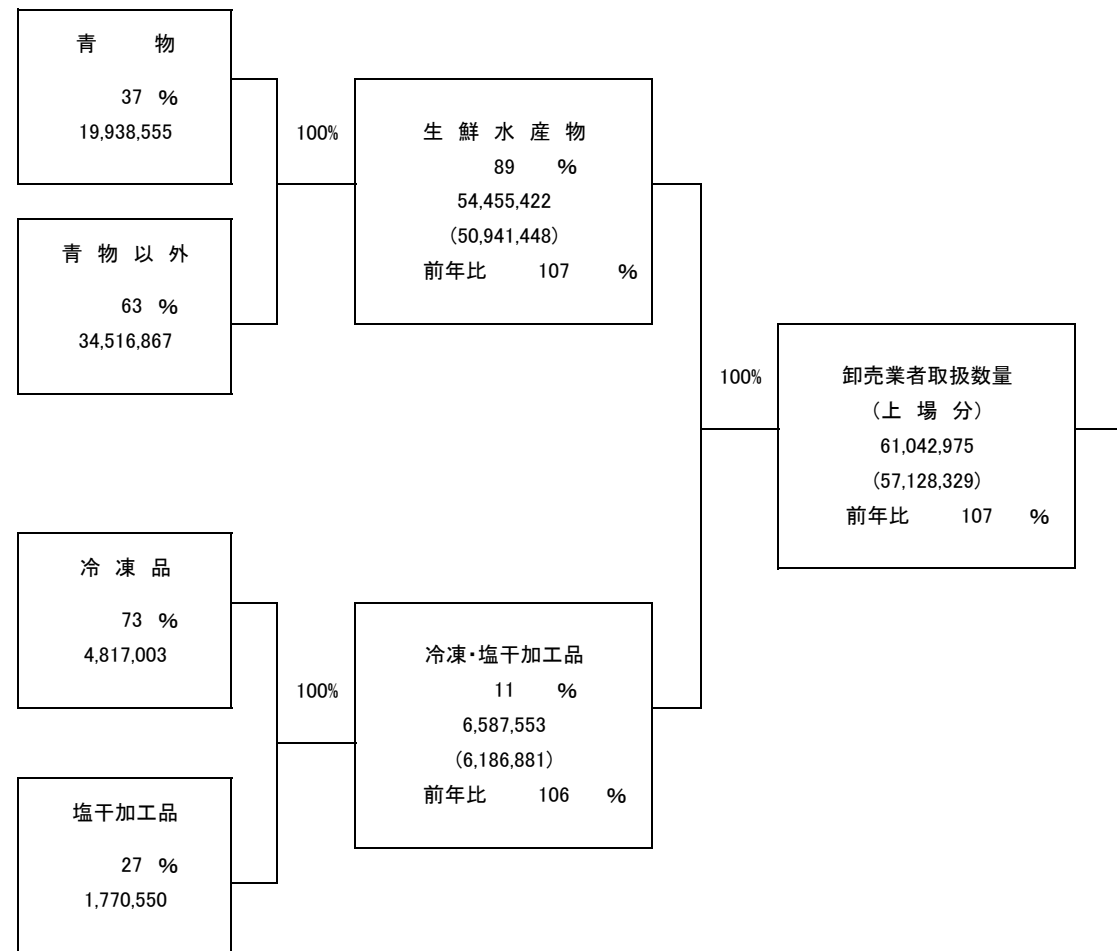

# 系統図

令和3年度

分荷状況

単位:数量 ……………kg  
( )内は前年取扱数量

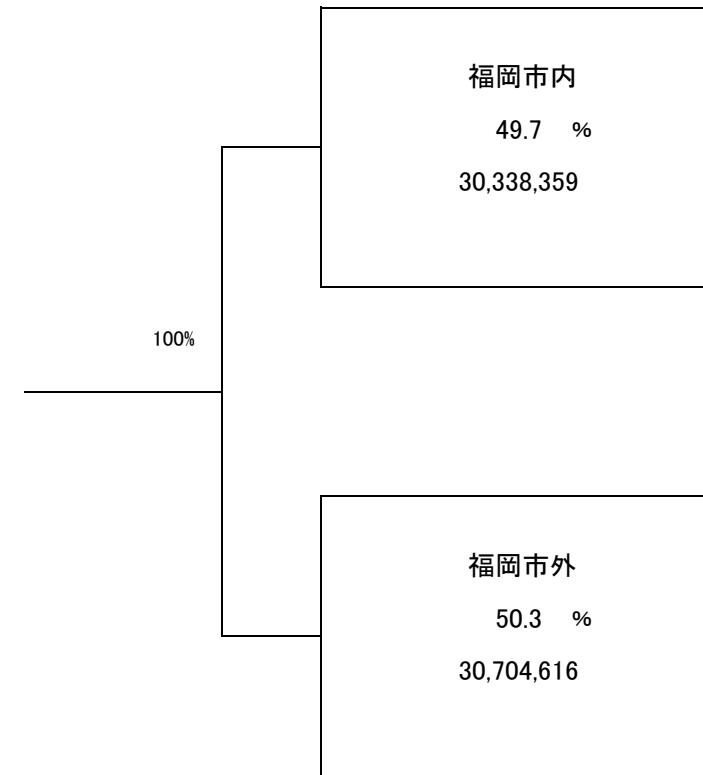

### 卸売業者別取扱高(暦年)

数量 計59,014,440 kg

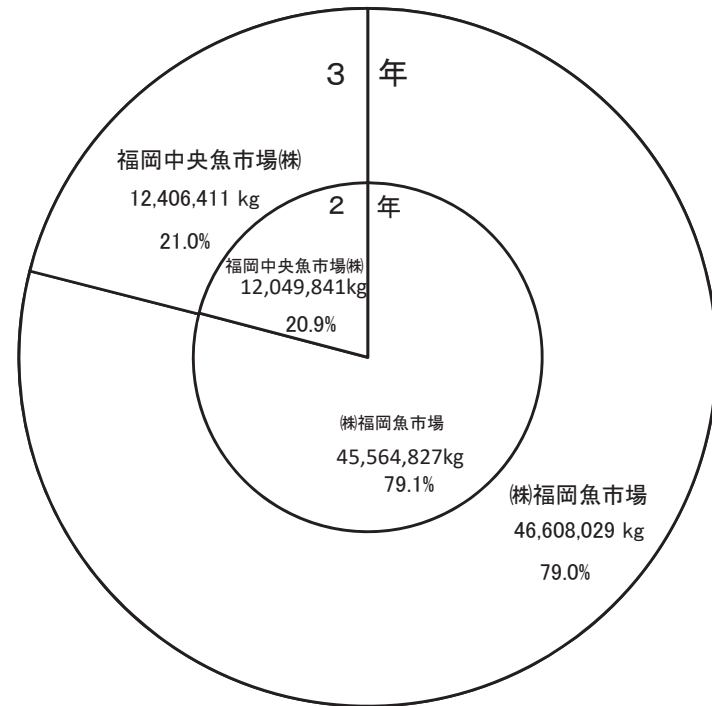

金額 計 37,771,811,513 円

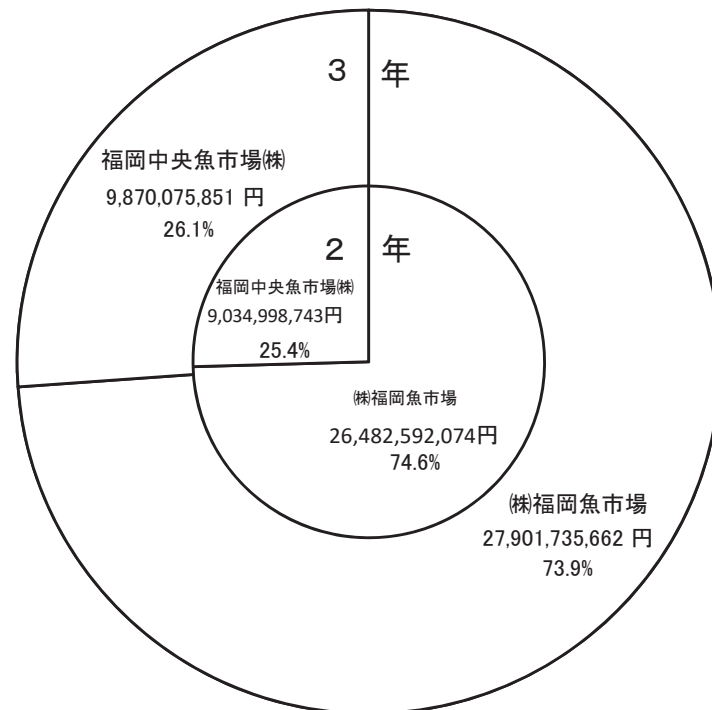

### 卸売業者別取扱高(年度)

数量 計 61,042,975 kg

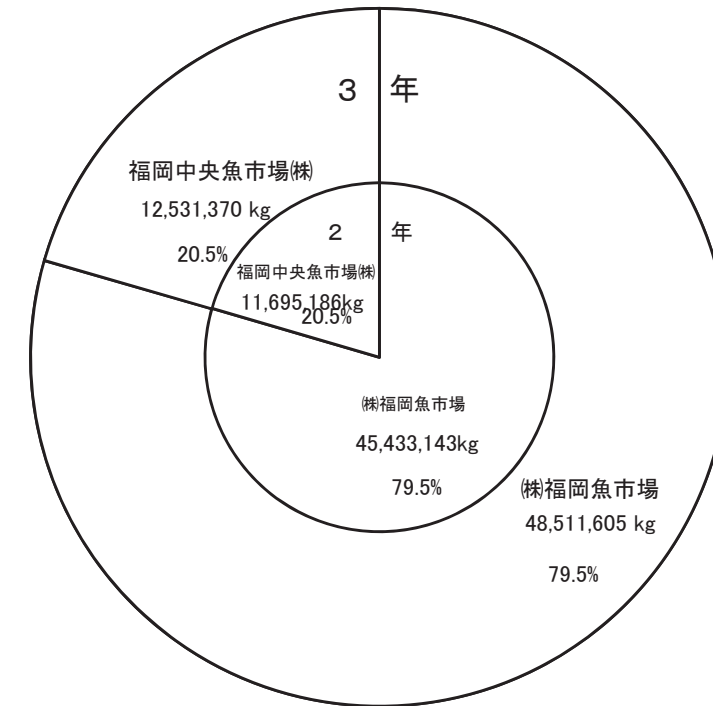

金額 39,133,463,349 円

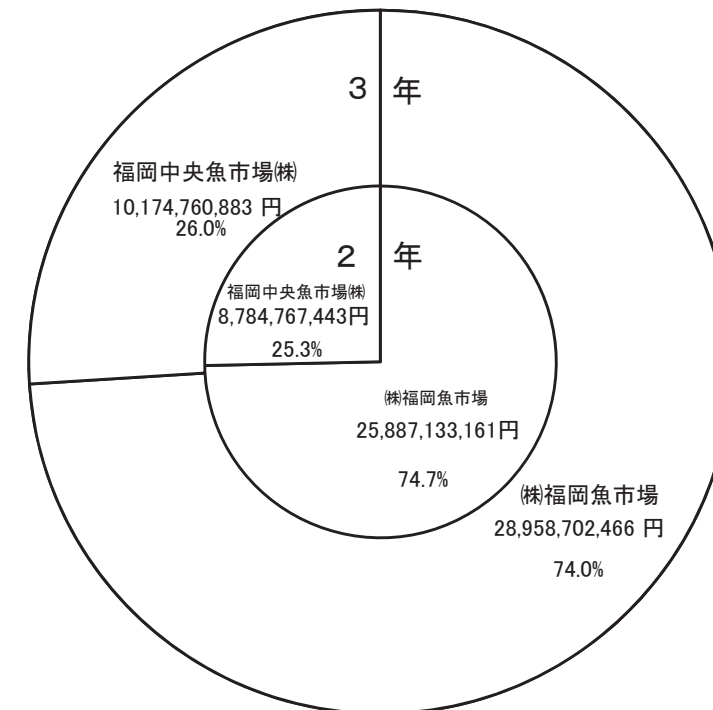

### 卸売業者年次別・種類別取扱高

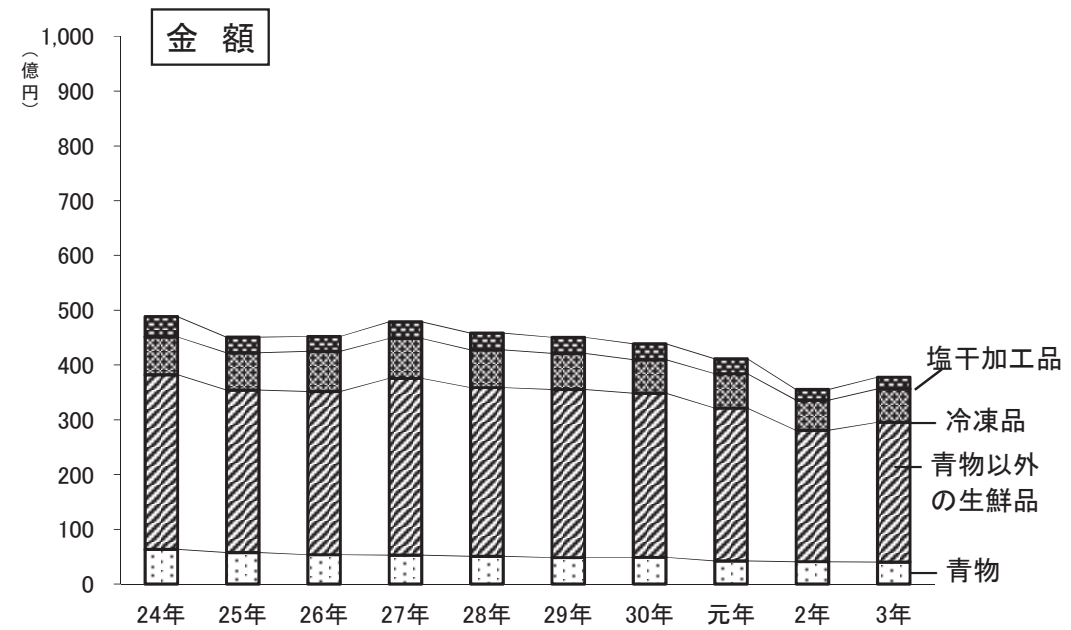
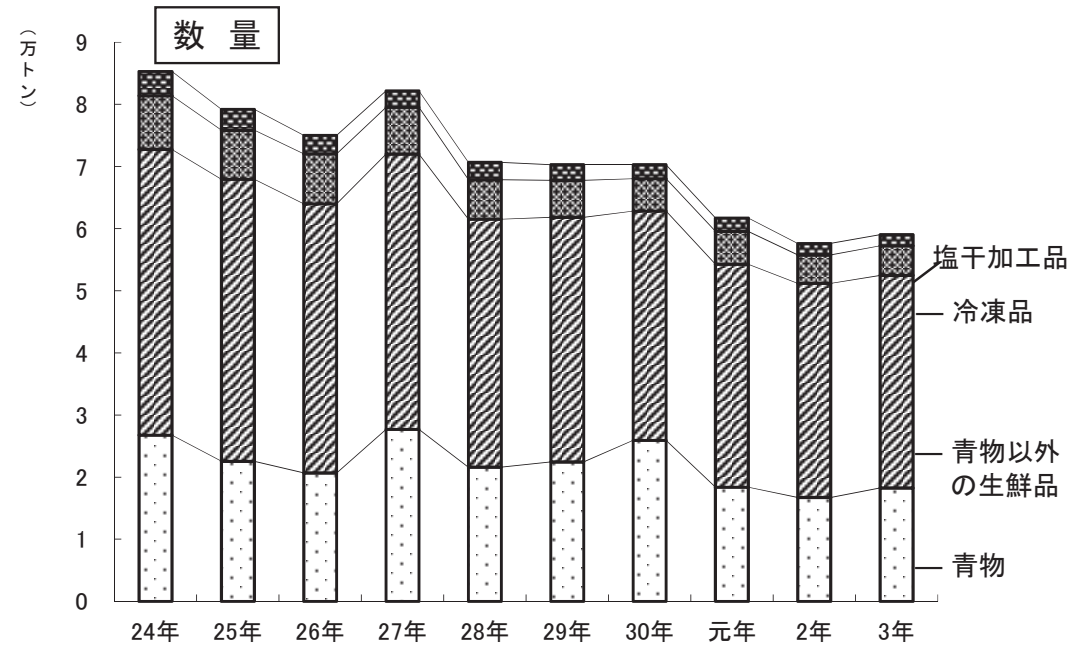

### 卸売業者年度別・種類別取扱高

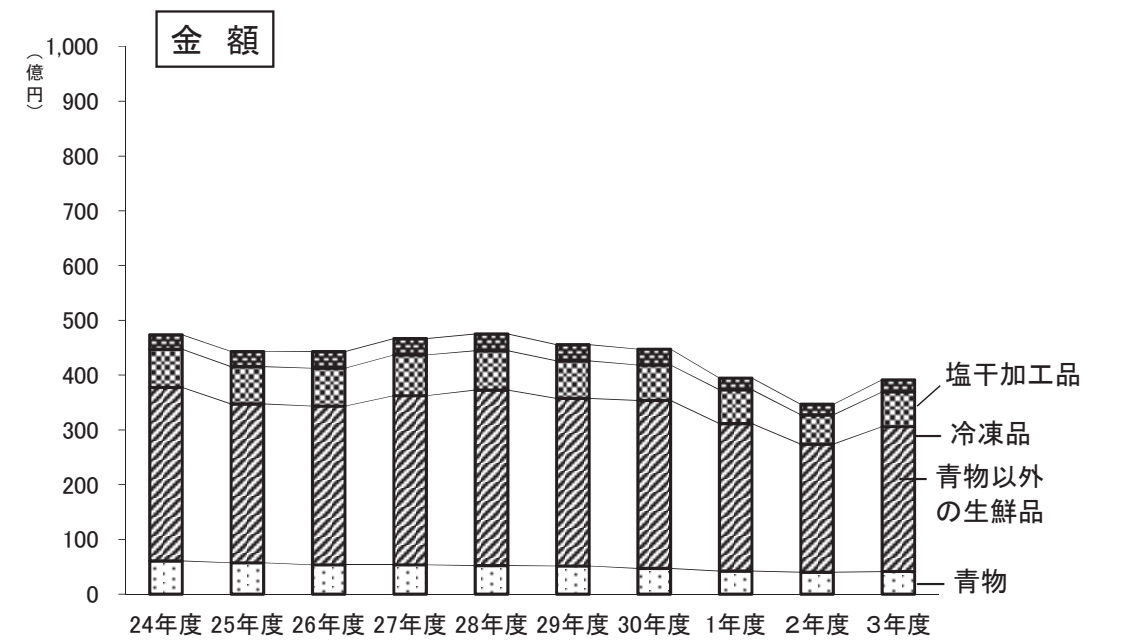
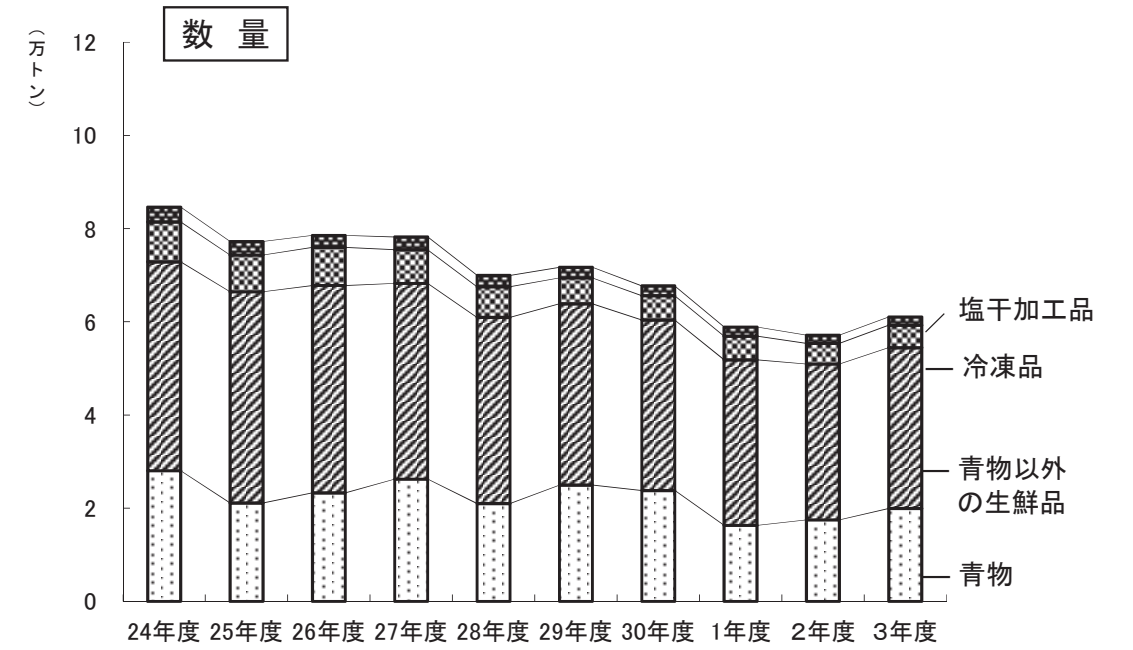

### 卸売業者種類別取扱高(暦年)

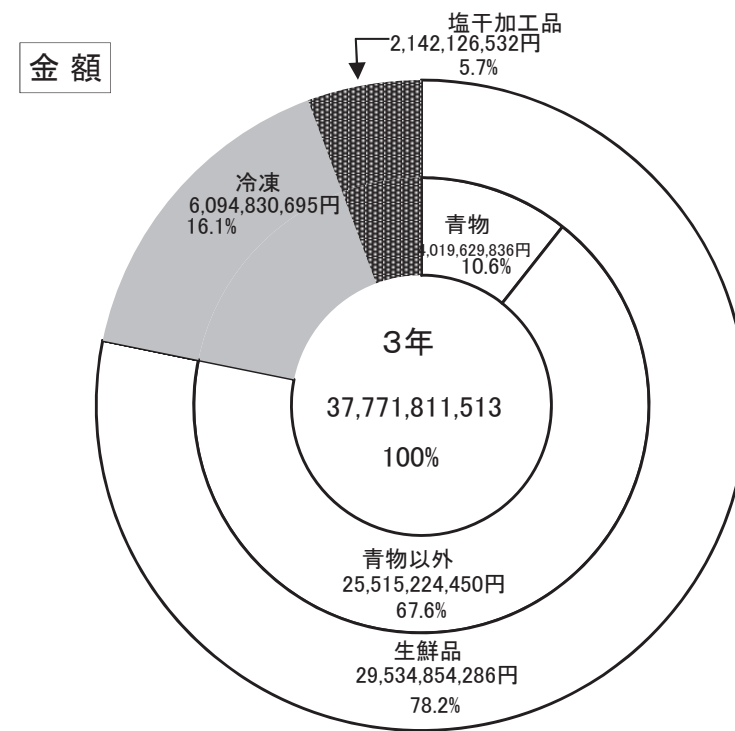
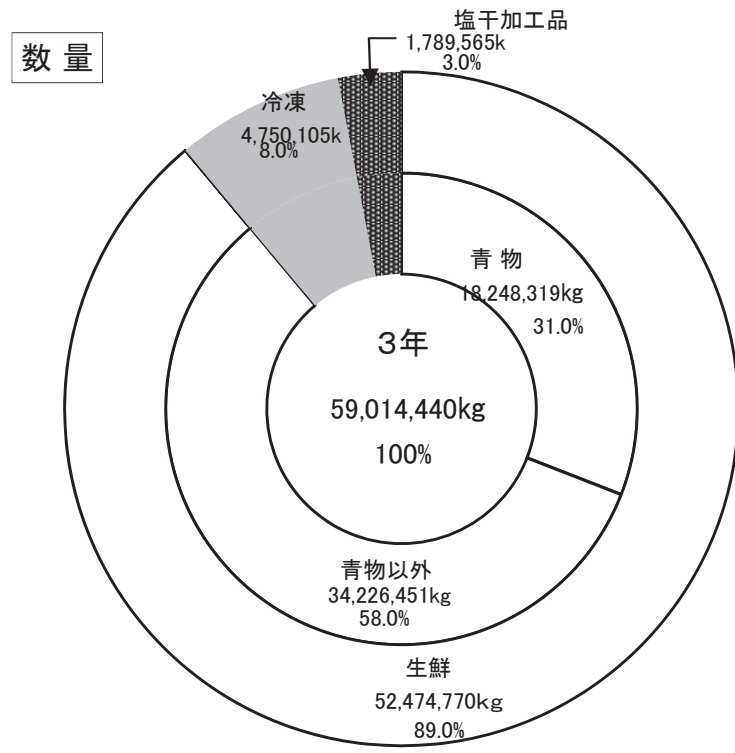

### 卸売業者種類別取扱高(年度)

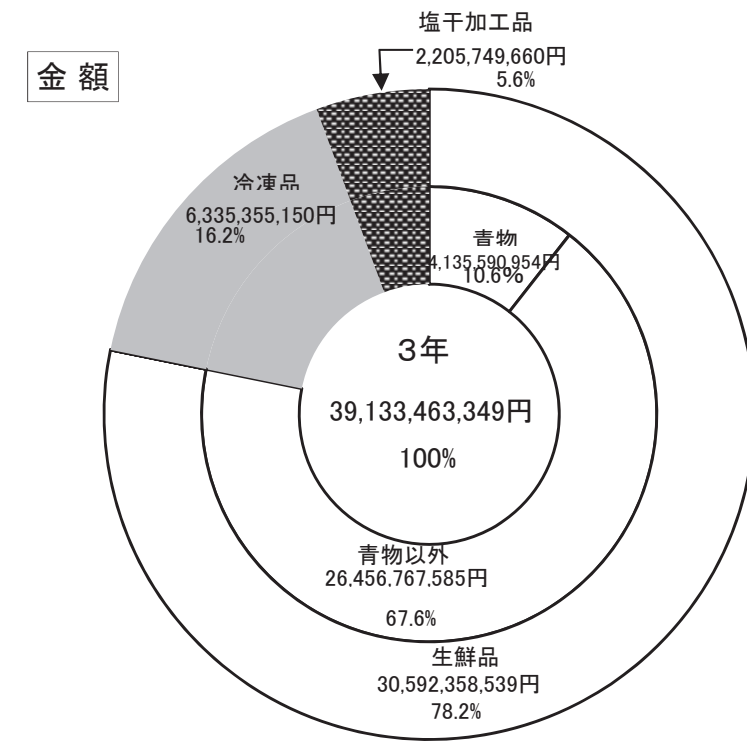
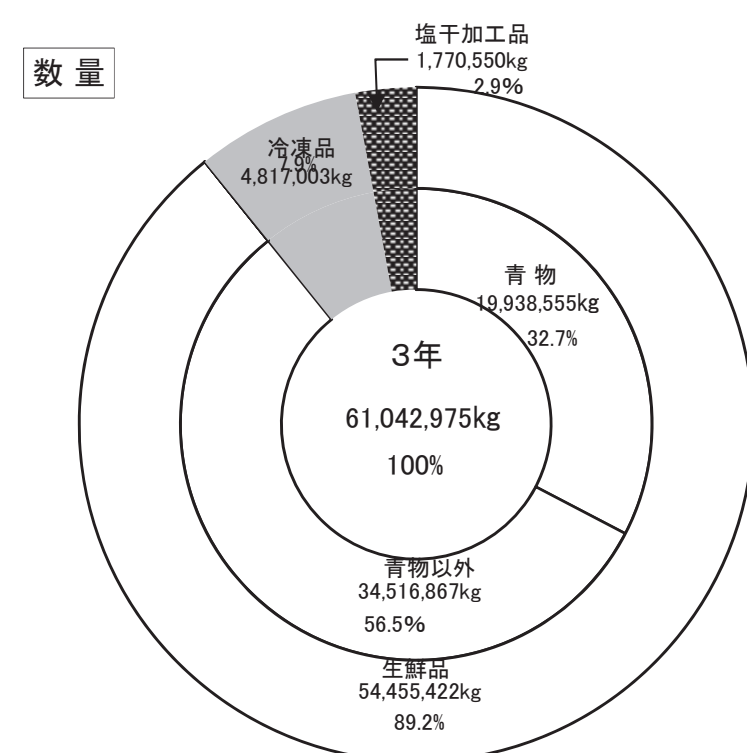

## 主要産地別・生鮮

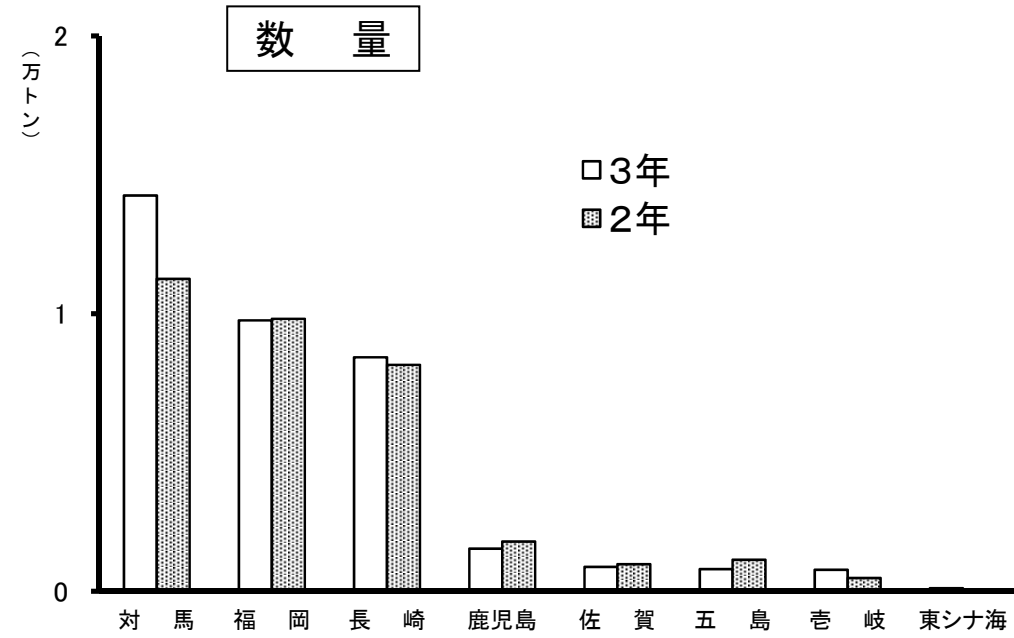

単位: kg

順位	産地	3年	構成比%	2年	構成比%	前年比%
	総計	52,474,770	100.0	51,185,794	97.5	102.5
1	対馬	14,255,272	27.2	11,253,085	21.4	126.7
2	福岡	9,761,480	18.6	9,814,236	18.7	99.5
3	長崎	8,428,093	16.1	8,156,656	15.5	103.3
4	鹿児島	1,536,214	2.9	1,791,350	3.4	85.8
5	佐賀	882,125	1.7	973,598	1.9	90.6
6	五島	803,702	1.5	1,135,270	2.2	70.8
7	壱岐	779,761	1.5	480,360	0.9	162.3
8	東シナ海	110,077	0.2	910	0.0	12,096.4
	その他	15,918,046	30.3	17,580,329	34.4	90.5

## 水産物取扱高(暦年)

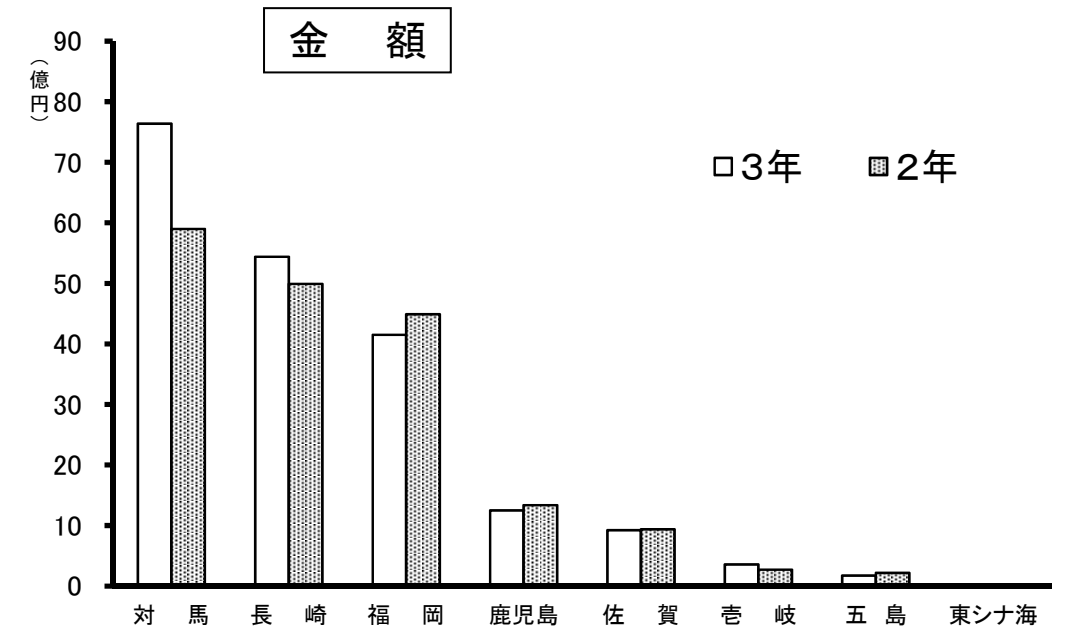

単位: 円

順位	産地	3年	構成比%	2年	構成比%	前年比%
	総計	29,534,854,286	100.0	28,066,879,866	95.0	105.2
1	対馬	7,635,927,228	25.9	5,898,012,555	20.0	129.5
2	長崎	5,438,960,167	18.4	4,990,146,687	16.9	109.0
3	福岡	4,148,065,698	14.0	4,488,435,660	15.2	92.4
4	鹿児島	1,251,634,503	4.2	1,336,123,829	4.5	93.7
5	佐賀	925,101,887	3.1	936,615,886	3.2	98.8
6	壱岐	358,056,224	1.2	271,168,334	0.9	132.0
7	五島	172,286,484	0.6	217,990,872	0.7	79.0
8	東シナ海	18,496,145	0.1	1,123,200	0.0	1,646.7
	その他	9,586,325,950	32.5	9,927,262,843	35.3	96.6

## 主要産地別・生鮮

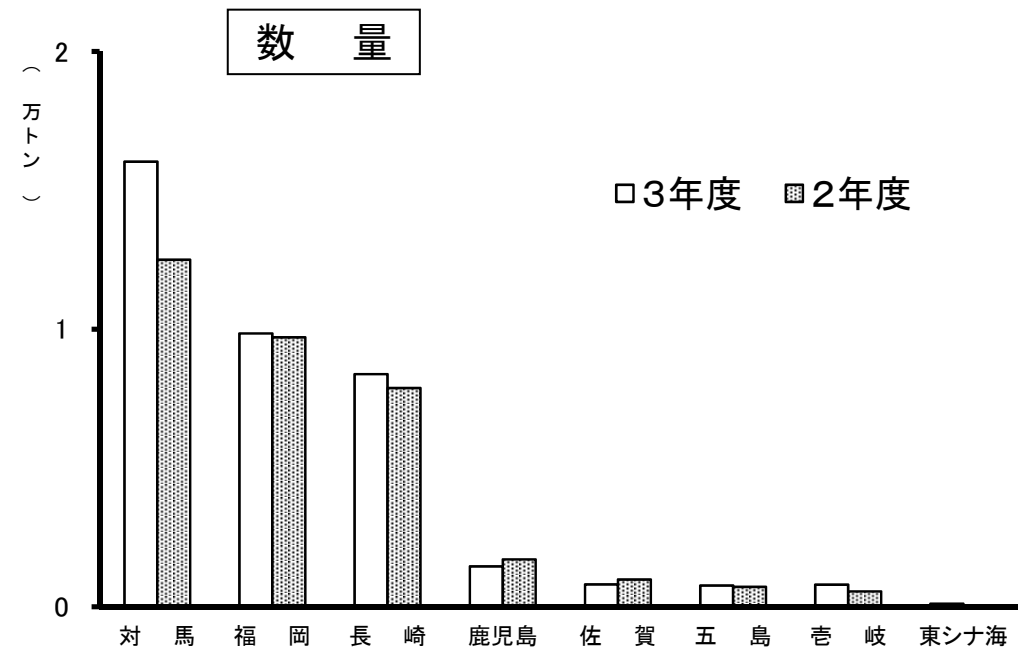

単位: kg

順位	産地	3年度	構成比%	2年度	構成比%	前年比%
	総計	54,455,422	100.0	50,941,448	93.5	106.9
1	対馬	16,029,934	29.4	12,502,402	23.0	128.2
2	福岡	9,842,889	18.1	9,705,732	17.8	101.4
3	長崎	8,377,427	15.4	7,879,411	14.5	106.3
4	鹿児島	1,453,950	2.7	1,708,382	3.1	85.1
5	佐賀	804,838	1.5	983,553	1.8	81.8
6	壱岐	801,868	1.5	556,380	1.0	144.1
7	五島	764,980	1.4	721,150	1.3	106.1
8	東シナ海	110,077	0.2	910	0.0	12,096.4
	その他	16,269,459	29.8	16,883,528	33.1	96.4

## 水産物取扱高(年度)

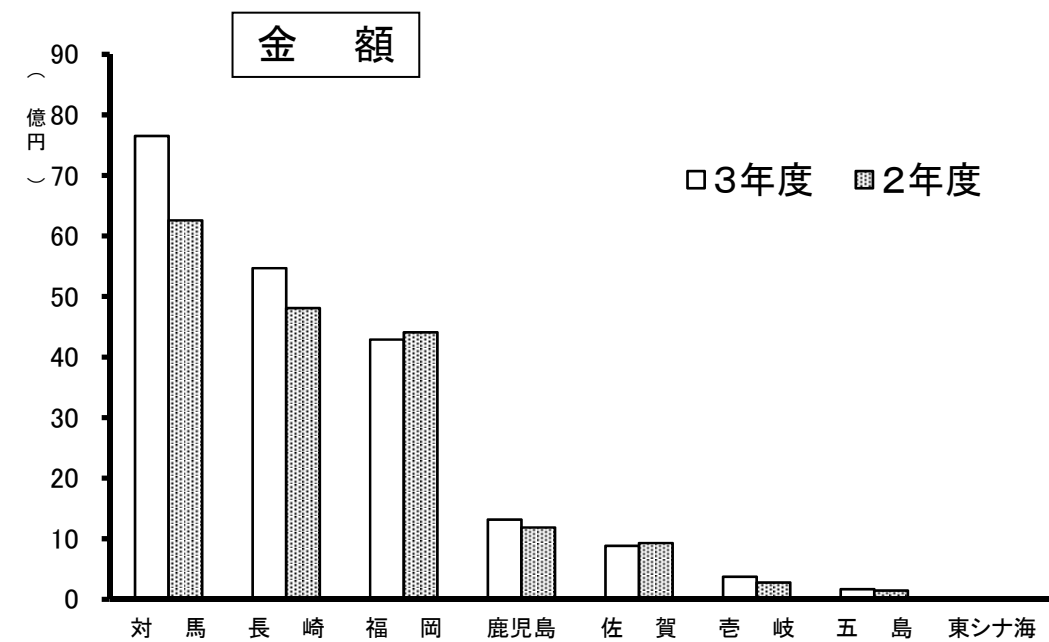

単位: 円

順位	産地	3年度	構成比%	2年度	構成比%	前年比%
	総計	30,592,358,539	100.0	27,404,435,324	89.6	111.6
1	対馬	7,649,833,578	17.9	6,257,743,153	15.7	122.2
2	長崎	5,469,253,570	14.0	4,807,606,289	14.4	113.8
3	福岡	4,287,606,445	25.0	4,408,033,867	20.5	97.3
4	鹿児島	1,317,379,192	4.3	1,185,727,263	3.9	111.1
5	佐賀	884,228,161	2.9	928,706,140	3.0	95.2
6	壱岐	373,850,566	1.2	277,560,769	0.9	134.7
7	五島	168,153,497	0.5	144,364,939	0.5	116.5
8	東シナ海	18,496,145	0.1	1,123,200	0.0	1,646.7
	その他	10,423,557,385	34.1	9,393,569,704	34.4	111.0

## 主要魚種別・生鮮

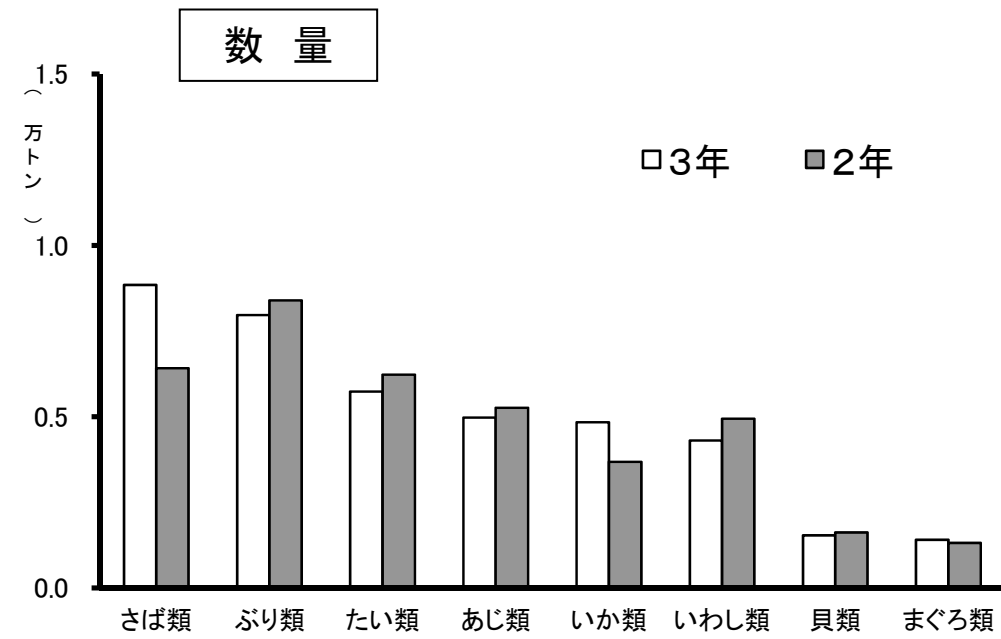

単位: kg

順位	魚種	3年	構成比%	2年	構成比%	前年比%
	総計	52,474,770	100.0	51,185,794	100.0	102.5
1	さば類	8,841,078	16.8	6,412,208	12.2	137.9
2	ぶり類	7,969,108	15.2	8,393,918	16.0	94.9
3	たい類	5,736,027	10.9	6,228,975	11.9	92.1
4	あじ類	4,975,688	9.5	5,257,896	10.0	94.6
5	いか類	4,838,732	9.2	3,680,856	7.0	131.5
6	いわし類	4,302,722	8.2	4,939,439	9.4	87.1
7	貝類	1,541,633	2.9	1,625,414	3.1	94.8
8	まぐろ類	1,407,377	2.7	1,315,752	2.5	107.0
	その他	12,862,405	24.6	13,331,336	27.9	96.5

## 水産物取扱高(暦年)

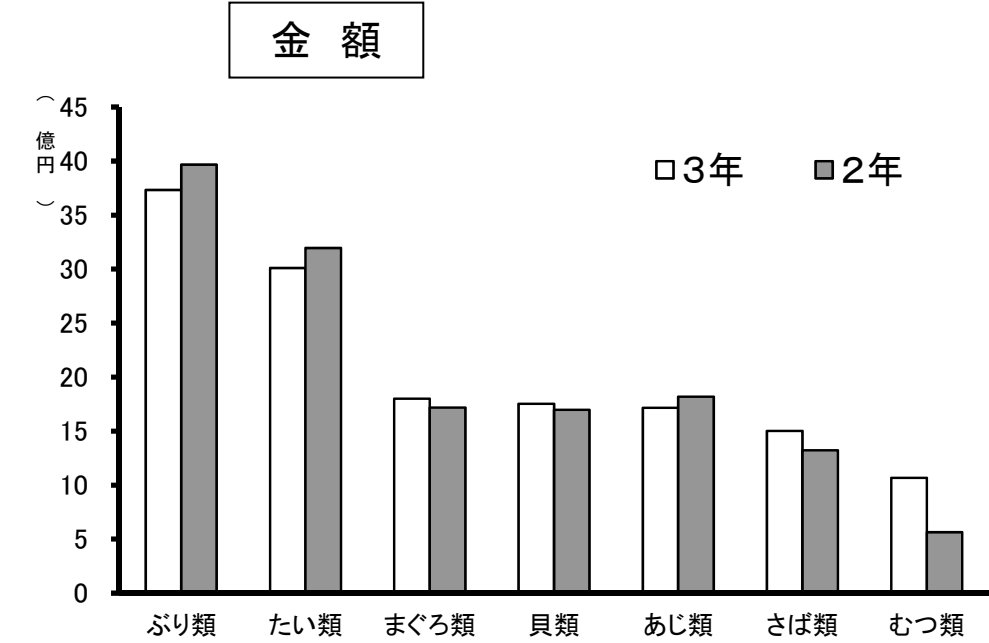

単位: 円

順位	魚種	3年	構成比%	2年	構成比%	前年比%
	総計	29,534,854,286	100.0	28,066,879,866	100.0	105.2
1	いか類	4,556,773,135	15.4	3,452,740,817	11.7	132.0
2	ぶり類	3,732,591,298	12.6	3,967,274,168	13.4	94.1
3	たい類	3,009,852,952	10.2	3,194,038,811	10.8	94.2
4	まぐろ類	1,799,331,203	6.1	1,718,129,497	5.8	104.7
5	貝類	1,752,303,993	5.9	1,696,537,769	5.7	103.3
6	あじ類	1,716,456,959	5.8	1,818,573,524	6.2	94.4
7	さば類	1,501,037,630	5.1	1,323,090,589	4.5	113.4
8	むつ類	1,066,838,525	3.6	564,588,459	1.9	189.0
	その他	10,399,668,591	35.3	10,331,906,232	40.0	100.7

## 主要魚種別・生鮮

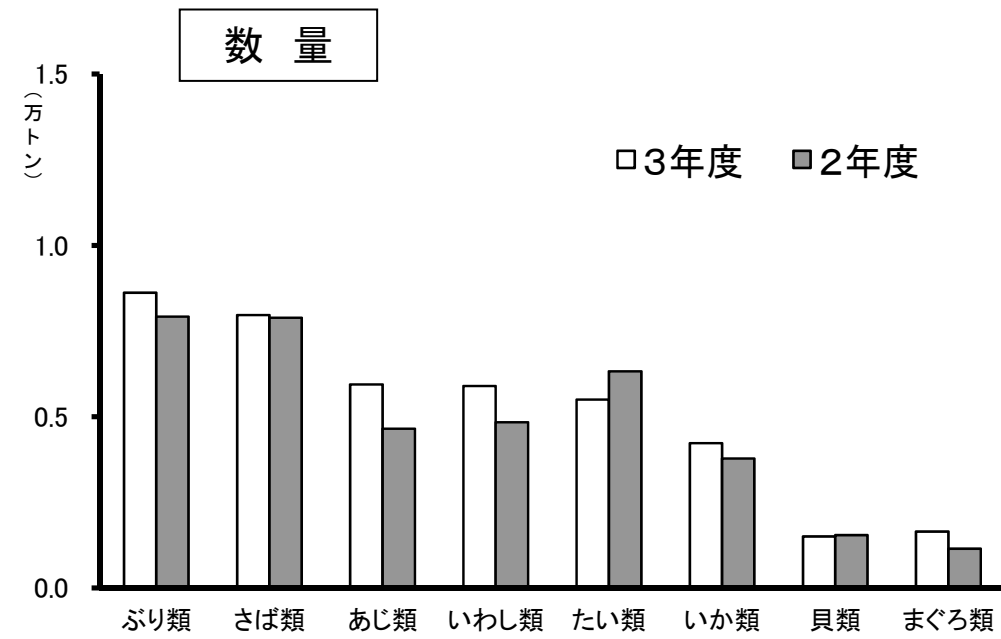

単位: kg

順位	魚種	3年度	構成比%	2年度	構成比%	前年比%
総計		54,455,422	100.0	50,941,448	93.5	106.9
1	ぶり類	8,618,156	15.8	7,921,223	14.5	108.8
2	さば類	7,969,207	14.6	7,891,867	14.5	101.0
3	あじ類	5,940,537	10.9	4,649,606	8.5	127.8
4	いわし類	5,896,423	10.8	4,838,154	8.9	121.9
5	たい類	5,498,285	10.1	6,325,311	11.6	86.9
6	いか類	4,226,875	7.8	3,778,088	6.9	111.9
7	まぐろ類	1,649,760	3.0	1,148,421	2.1	143.7
8	貝類	1,508,635	2.8	1,542,634	2.8	97.8
	その他	13,147,544	24.2	12,846,144	30.2	102.3

## 水産物取扱高(年度)

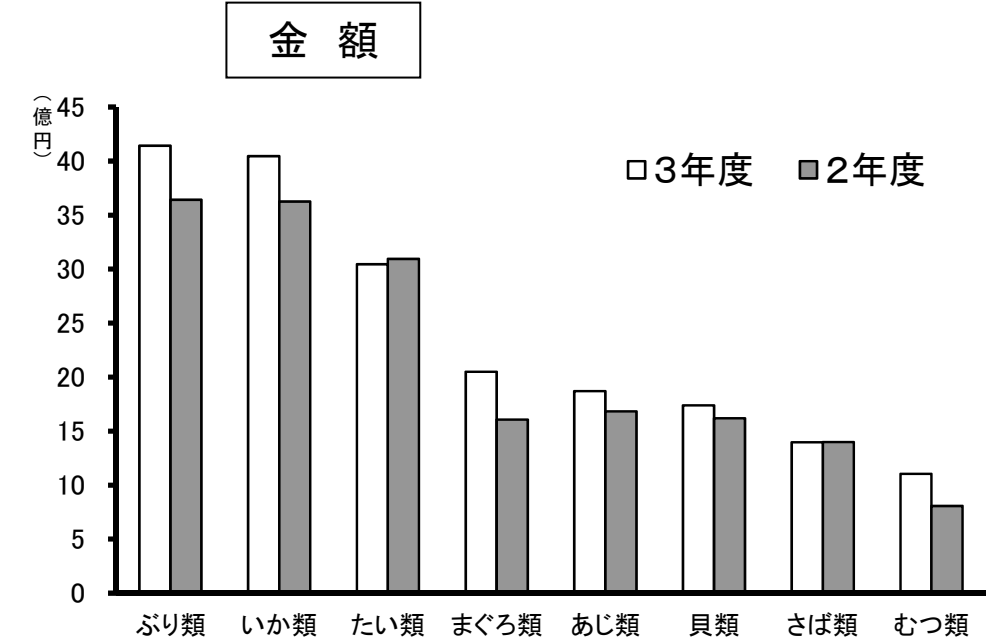

単位: 円

順位	魚種	3年度	構成比%	2年度	構成比%	前年比%
総計		27,404,435,324	100.0	27,404,435,324	100.0	100.0
1	ぶり類	4,141,515,554	15.1	3,640,962,349	13.3	113.7
2	いか類	4,044,996,792	14.8	3,625,820,858	13.2	111.6
3	たい類	3,044,380,714	11.1	3,092,613,900	11.3	98.4
4	まぐろ類	2,049,144,157	7.5	1,607,547,699	5.9	127.5
5	あじ類	1,869,897,417	6.8	1,682,352,245	6.1	111.1
6	貝類	1,739,166,816	6.3	1,618,861,052	5.9	107.4
7	さば類	1,397,518,476	5.1	1,398,184,183	5.1	100.0
8	むつ類	1,103,372,911	4.0	806,482,296	2.9	136.8
	その他	8,014,442,487	29.1	9,931,610,742	36.3	80.7



外国鮮魚運搬船の年次別取扱高(過去10年間)の推移(暦年)

(単位/数量:トン 金額:千円)

年	区分	卸売業者 取扱高	外国鮮魚運搬船の取扱高							
			内 訳							
			構成比	韓国	構成比	北朝鮮	構成比	中国	構成比	
24年	数量	84,737	126	0.1%					126	0.1%
	金額	44,948,159	43,757	0.1%					43,757	0.1%
	隻数	—	11						11	
25年	数量	78,816	111	0.1%					111	0.1%
	金額	43,873,349	41,547	0.1%					41,547	0.1%
	隻数	—	10						10	
26年	数量	74,668	86	0.1%					86	0.1%
	金額	45,529,180	34,763	0.1%					34,763	0.1%
	隻数	—	8						8	
27年	数量	82,297	66	0.1%					66	0.1%
	金額	47,890,838	19,167	0.1%					19,167	0.1%
	隻数	—	8						8	
28年	数量	70,382	46	0.1%					46	0.1%
	金額	45,722,264	17,146	0.1%					17,146	0.1%
	隻数	—	6						6	
29年	数量	70,036	52	0.1%					52	0.1%
	金額	45,017,505	13,788	0.1%					13,788	0.1%
	隻数	—	7						7	
30年	数量	70,190	35	0.0%					35	0.0%
	金額	43,695,232	8,375	0.1%					8,375	0.1%
	隻数	—	5						5	
元年	数量	61,515	18	0.0%					18	0.0%
	金額	40,687,204	3,109	0.1%					3,109	0.1%
	隻数	—	2						2	
2年	数量	57,615	8	0.0%					8	0.0%
	金額	35,517,591	1,661	0.1%					1,661	0.1%
	隻数	—	2						1	
3年	数量	59,014	0	0.0%					0	0.0%
	金額	37,771,812	0	0.0%					0	0.0%
	隻数	—	0						0	

外国鮮魚運搬船の年度別取扱高(過去10年間)の推移(年度)

(単位/数量:トン 金額:千円)

年度	区分	卸売業者 取扱高	外国鮮魚運搬船の取扱高							
			内 訳							
			構成比	韓国	構成比	北朝鮮	構成比	中国	構成比	
24年度	数量	84,603	88	0.1%					88	0.1%
	金額	44,318,789	30,607	0.1%					30,607	0.1%
	隻数	—	8						8	
25年度	数量	77,244	61	0.1%					61	0.1%
	金額	44,293,314	22,227	0.1%					22,227	0.1%
	隻数	—	9						9	
26年度	数量	78,554	78	0.1%					78	0.1%
	金額	46,672,156	32,429	0.1%					32,429	0.1%
	隻数	—	8						8	
27年度	数量	78,217	67	0.1%					67	0.1%
	金額	47,519,148	21,501	0.1%					21,501	0.1%
	隻数	—	9						9	
28年度	数量	69,954	33	0.0%					33	0.0%
	金額	45,544,213	9,503	0.1%					9,503	0.1%
	隻数	—	5						5	
29年度	数量	71,706	50	0.1%					50	0.1%
	金額	44,748,444	11,363	0.1%					11,363	0.1%
	隻数	—	6						6	
30年度	数量	67,703	33	0.0%					33	0.0%
	金額	43,317,466	7,033	0.1%					7,033	0.0%
	隻数	—	4						4	
1年度	数量	58,885	8	0.0%					8	0.0%
	金額	39,461,415	1,661	0.1%					1,661	0.0%
	隻数	—	1						1	
2年度	数量	57,128	0	0.0%					0	0.0%
	金額	34,671,901	0	0.0%					0	0.0%
	隻数	—	0						0	
3年度	数量	61,043	0	0.0%					0	0.0%
	金額	39,133,463	0	0.0%					0	0.0%
	隻数	—	0						0	

### 中国鮮魚運搬船による輸入生鮮水産物の推移(暦年)

#### ○入港隻数

	21年	30年	元年	前年比	2年	前年比	3年	前年比
隻数	121	5	2	40.0%	2	100.0%	0	0.0%

#### ○取扱数量

(単位:トン)

	21年	30年	元年	前年比	2年	前年比	3年	前年比
サワラ	620	0	0	0.0%	0	0.0%	0	0.0%
マナガツオ	6	0	0	0.0%	0	0.0%	0	0.0%
アンコウ	823	35	18	51.4%	8	42.8%	0	0.0%
カレイ	0	0	0	0.0%	0	0.0%	0	0.0%
その他魚種	0	0	0	0.0%	0	0.0%	0	0.0%
合計	1,449	35	18	51.4%	8	42.8%	0	0.0%

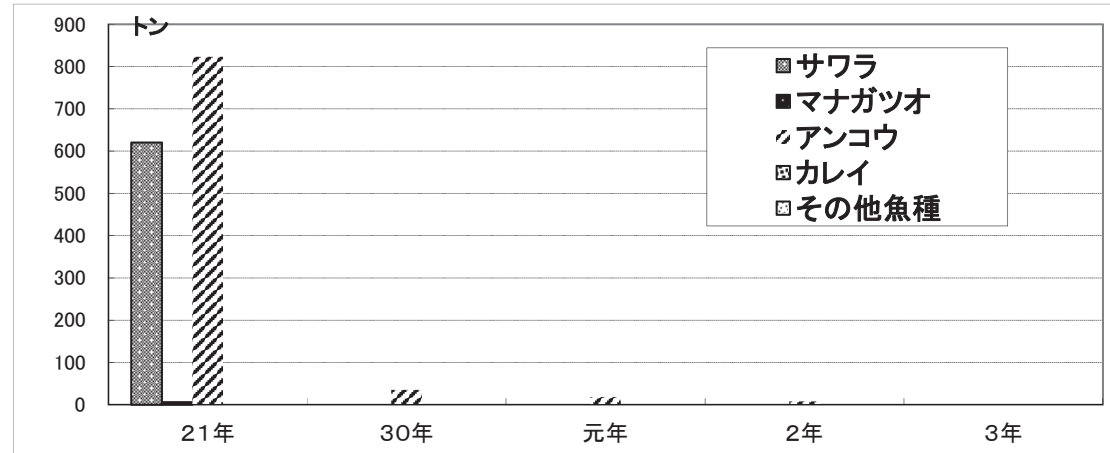

#### ○取扱金額

(単位:千円)

	21年	30年	元年	前年比	2年	前年比	3年	前年比
サワラ	337,025	0	0	0.0%	0	0.0%	0	0.0%
マナガツオ	3,497	0	0	0.0%	0	0.0%	0	0.0%
アンコウ	253,033	8,375	3,109	37.1%	1,661	53.4%	0	0.0%
カレイ	0	0	0	0.0%	0	0.0%	0	0.0%
その他魚種	505	0	0	0.0%	0	0.0%	0	0.0%
合計	594,060	8,375	3,109	37.1%	1,661	53.4%	0	0.0%

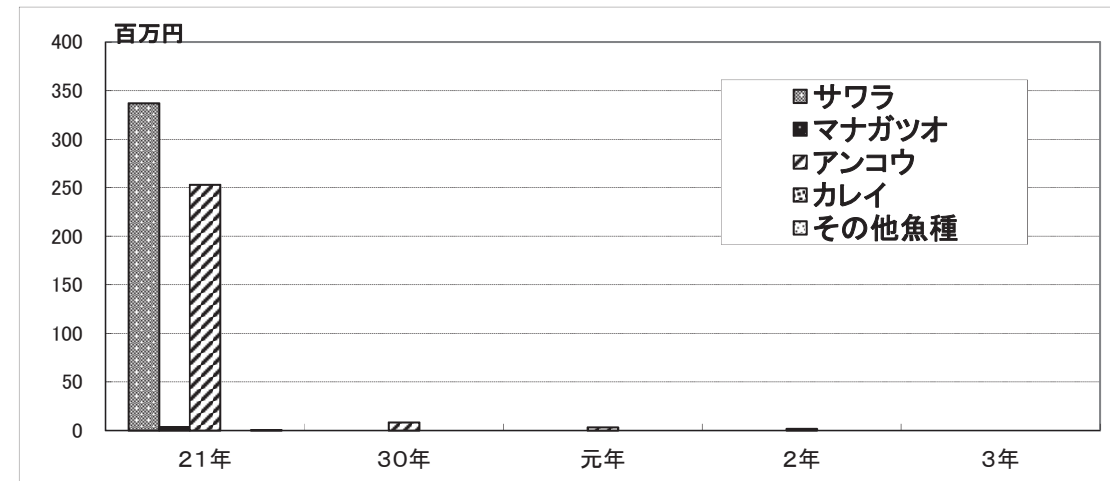

### 中国鮮魚運搬船による輸入生鮮水産物の推移(年度)

#### ○入港隻数

	21年度	30年度	元年度	前年比	2年度	前年比	3年度	前年比
隻数	83	4	1	25.0%	0	0.0%	0	0.0%

#### ○取扱数量

(単位:トン)

	21年度	30年度	元年度	前年比	2年度	前年比	3年度	前年比
サワラ	328	0	0	0.0%	0	0.0%	0	0.0%
マナガツオ	2	0	0	0.0%	0	0.0%	0	0.0%
アンコウ	626	33	8	24.2%	0	86.2%	0	0.0%
カレイ	0	0	0	0.0%	0	0.0%	0	0.0%
その他魚種	1	0	0	0.0%	0	0.0%	0	0.0%
合計	957	33	8	24.2%	0	86.2%	0	0.0%

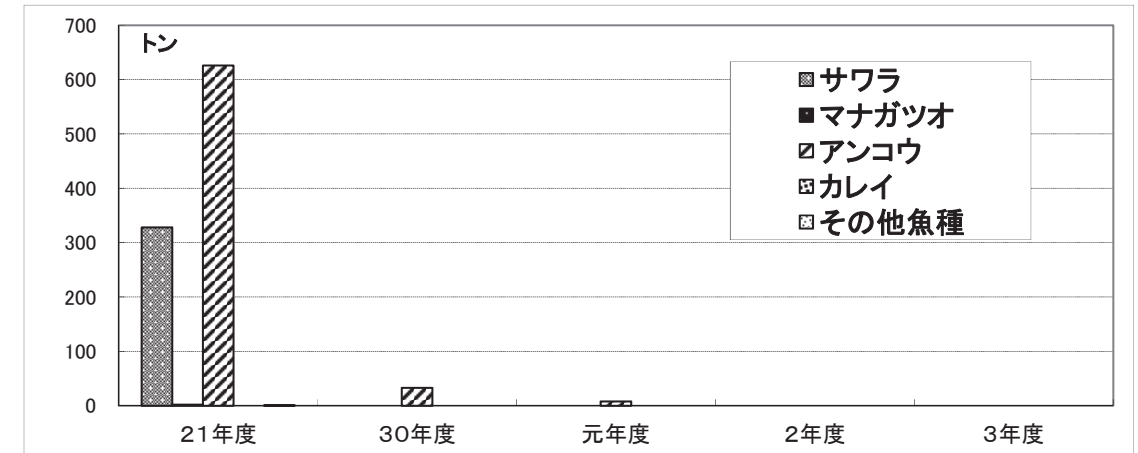

#### ○取扱金額

(単位:千円)

	21年度	30年度	元年度	前年比	2年度	前年比	3年度	前年比
サワラ	182,109	0	0	0.0%	0	0.0%	0	0.0%
マナガツオ	1,182	0	0	0.0%	0	0.0%	0	0.0%
アンコウ	235,392	7,033	1,661	23.6%	0	0.0%	0	0.0%
カレイ	0	0	0	0.0%	0	0.0%	0	0.0%
その他魚種	1,091	0	0	0.0%	0	0.0%	0	0.0%
合計	419,774	7,033	1,661	23.6%	0	0.0%	0	0.0%

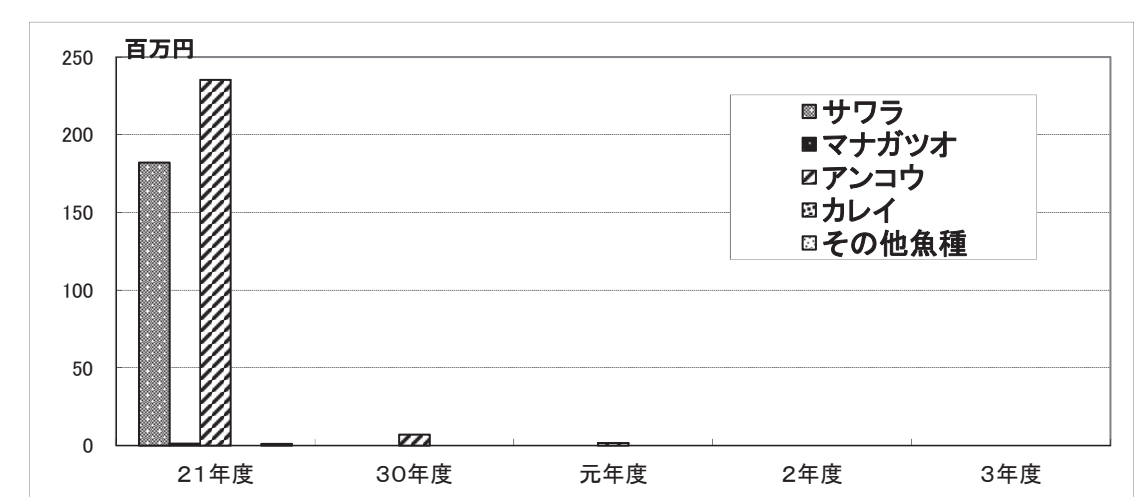

韓国(コンテナ貨物)からの輸入生鮮水産物の推移(暦年)

○取扱数量

(単位:トン)

	元年	2年	前年比	3年	前年比
サワラ類	245	106	43.4%	174	163.8%
マグロ類	211	213	101.1%	247	116.1%
ブリ類	150	170	113.6%	198	116.7%
サバ類	278	216	77.9%	258	119.0%
その他魚種	44	28	63.3%	34	124.0%
合計	927	733	79.1%	911	124.3%

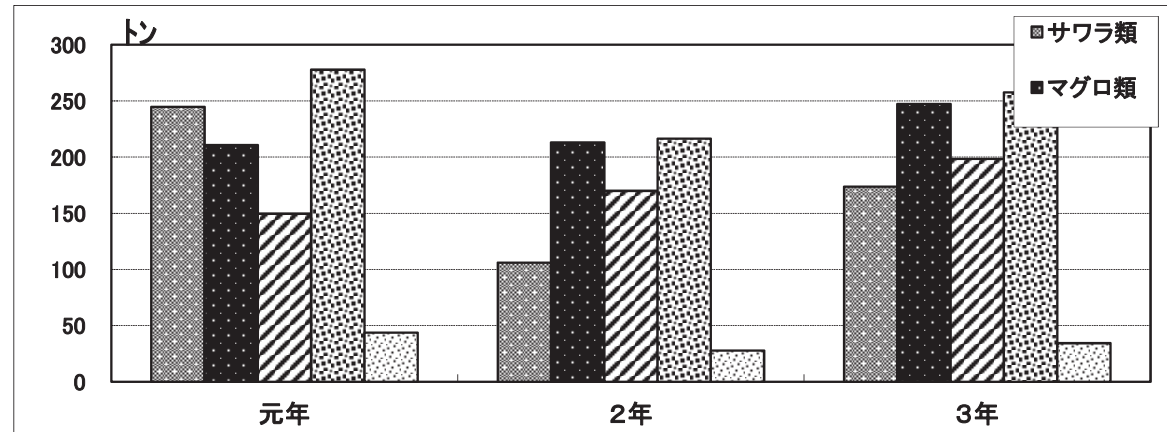

○取扱金額

(単位:千円)

	元年	2年	前年比	3年	前年比
サワラ類	162,969	66,048	40.5%	115,466	174.8%
マグロ類	169,952	152,084	89.5%	144,582	95.1%
ブリ類	53,416	83,789	156.9%	51,098	61.0%
サバ類	166,201	138,374	83.3%	177,627	128.4%
その他魚種	85,304	59,174	69.4%	49,270	83.3%
合計	637,842	499,468	78.3%	538,043	107.7%

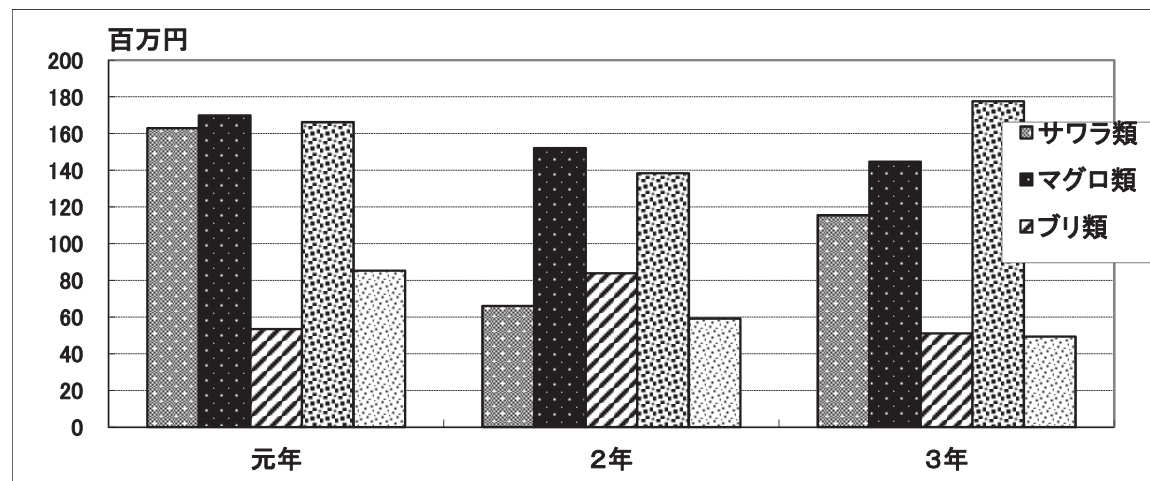

-24(暦年)-

韓国(コンテナ貨物)からの輸入生鮮水産物の推移(年度)

○取扱数量

(単位:トン)

	元年度	2年度	前年比	3年度	前年比
サワラ類	76	124	164.0%	182	145.8%
マグロ類	94	149	158.7%	531	356.6%
ブリ類	139	333	239.6%	182	54.6%
サバ類	270	220	81.4%	262	119.3%
その他魚種	45	24	53.0%	37	153.6%
合計	624	850	136.2%	1,193	140.4%

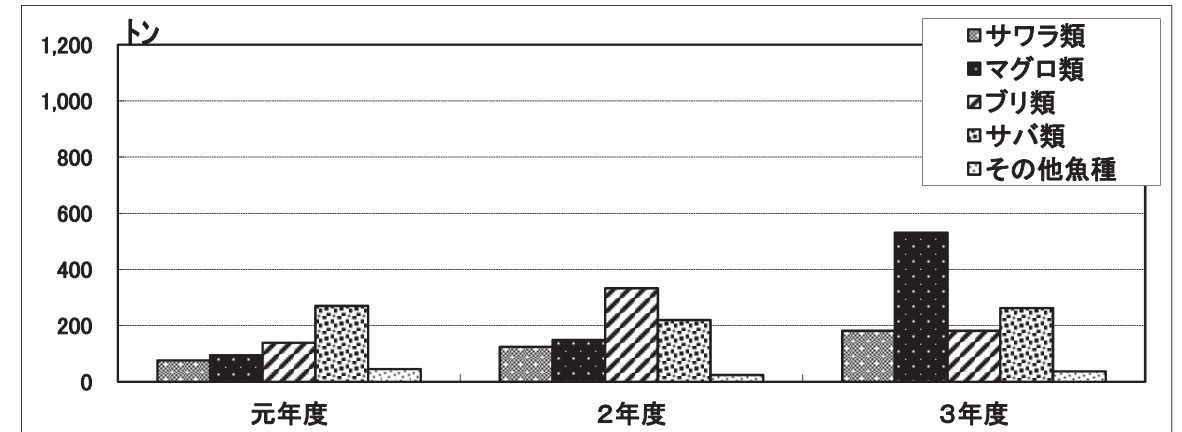

○取扱金額

(単位:千円)

	元年度	2年度	前年比	3年度	前年比
サワラ類	56,624	79,919	141.1%	133,200	166.7%
マグロ類	51,905	119,987	231.2%	339,803	283.2%
ブリ類	53,600	81,694	152.4%	52,226	63.9%
サバ類	161,571	140,474	86.9%	181,622	129.3%
その他魚種	85,876	50,506	58.8%	73,030	144.6%
合計	409,575	472,580	115.4%	779,881	165.0%

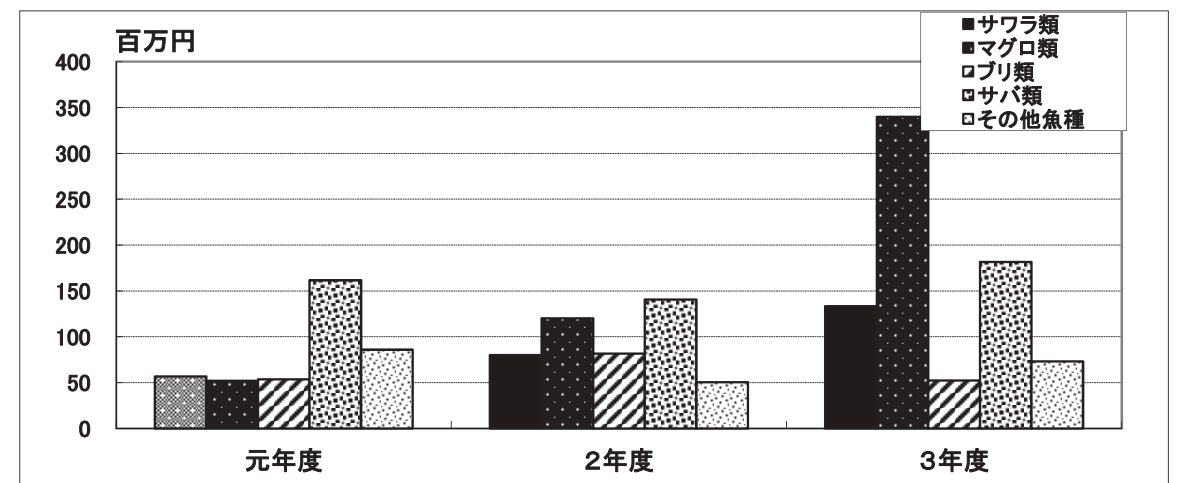

-24(年度)-