



謹んで新春のお慶びを申し上げます

校区の皆様にとりまして幸多き年でありますようお願い申し上げます

今年は公民館が移転し新たな幕開けの年です
変わりゆく中であって 変わることなく
皆様に信頼され親しまれる公民館として一層努めてまいります
本年も何卒よろしくお願い申し上げます

令和五年 元旦

飯倉中央公民館 職員一同

◆◆◆ みんな友だち ◆◆◆

《子どもの健全育成関連事業》

友遊ランド 書初め大会 墨でアートしよう!

初めて筆を持つお友達も大丈夫です。
楽しく、面白く、元気に書きましょう。
書初めの後は、2023年カレンダーを作ったり、
大きな紙と道具を使って、みんなで合作しましょう。

日時：1月21日（土）10：00～11：30

場所：飯倉中央公民館 講堂

講師：樋口 佐由里（水鏡）氏

定員：15人

持ってくるもの：お茶・上靴・マスク着用
（使い慣れた道具があれば、持ってきてください。）

※汚れてもいい服装で来てください。

ありがとうコンサート

現在の公民館建物での最後を飾るコンサートです。
子どもから大人まで、奏者も観客もスタッフも一緒に、
心温まるひと時を楽しみましょう。
皆様のご参加をお待ちしています。

日時：1月28日（土）

13：30～15：30

（開場 13：00）

場所：飯倉中央公民館 講堂

定員：30名（要予約・先着順）

※ 室内履をご持参ください。

共催：校区自治協議会・飯倉中央公民館

1月の行事予定

- 10日（火） いいなか広場（子育てサロン）
- 14日（土） 自治協定期例会（自治協議会）
- 21日（土） 友遊ランド
- 28日（土） ありがとうコンサート

子育てサロン いいなか広場

日時：1月10日（火）10：00～12：00

場所：飯倉中央公民館 講堂

定員：親子7組
（公民館まで事前申込み必要）

主催：飯倉中央校区子育てサロン いいなか広場

出会い・ふれあい・学びあい・人いきいき

2月 シニア交遊会

《高齢者地域参画支援講座》

人権学習

DVD 視聴会「夕焼け」

ケアラ～だれもが人権尊重される社会を～

日時：2月4日（土）10：00～11：30

場所：飯倉中央公民館 講堂

講師：生涯学習推進課

人権教育推進員 矢野 隆俊氏

定員：25人（事前申込みをお願いします）

共催：校区人権尊重推進協議会・飯倉中央公民館

予告

令和5年度

公民館利用希望団体募集!

令和5年度に、公民館の定期利用を希望される
グループ・サークルを募集します。

【公民館利用説明会】

日時：2月4日（土）13：30～

場所：飯倉中央公民館 講堂

※ 利用を希望するグループ・サークルの代表者は
必ず出席してください。

※ グループ・サークル新設希望の場合は、
事前に公民館へご連絡ください。

※ 公民館運営懇話会に諮り、
承認を得てからの利用となります。

《人権標語》原中学校生徒作品
今だけの 君しかできないことがある

講座のお申込み・お問合せは公民館までお願いします。
全ての行事は、中止または延期をする場合があります。



福岡市飯倉中央公民館

〒814-0161 福岡市早良区飯倉2丁目21番1号
電話：092(851)3565 FAX：092(851)3578

公民館主催事業の風景

友遊ランド 11月23日(水) クリスマスリースを作ろう!

講師：里まちサイクルコミュニティ
代表 上野 徳子氏 他スタッフの皆さん

「里まちサイクルコミュニティ」の皆さんは、里とまちをつなぎ、里山の再生とまちの活性を図る活動をされています。そうした取組みとして里山で集められた葛や木の実を材料に、唯一無二の芳しいリースを作りました。子どもたちは難しいワイヤーかけ等も根気強く頑張り、得意気な様子でした。



シニア交遊会 11月25日(金) 元気で楽しく過ごすための食生活

講師：栄養士 吉川 紀三代氏

低栄養や生活習慣病を予防して、より健康に元気で楽しい毎日を過ごせるよう、食生活の面から教わ



わりました。しっかり栄養をとるポイント、具合の悪い時や、頑張らなくても大丈夫な工夫、おすすめの簡単レシピなど、早速取入れたい充実の講座でした。

ありがとう・おかげさま・おたがいさま

多くのふれあいや学びの場であった現在の公民館建物とは、もうすぐお別れです。思い出に残していただけますよう、ご来館をお待ちしています。



イルミネーション飯倉中央
1月中旬まで17時～21時

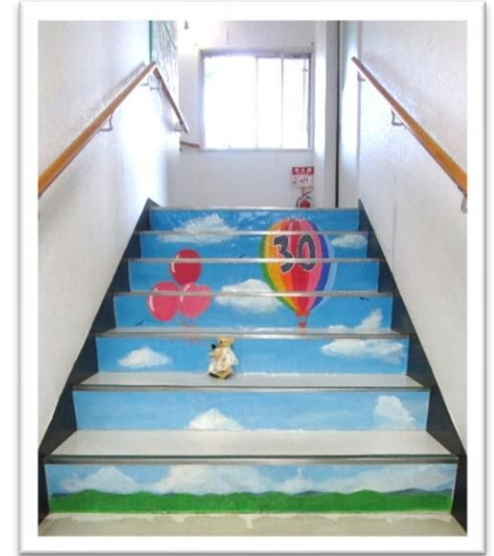

公民館30周年記念階段アート



人権ポスター(小学6年生作品)
ハートフルフェスタ in 飯倉中央にて

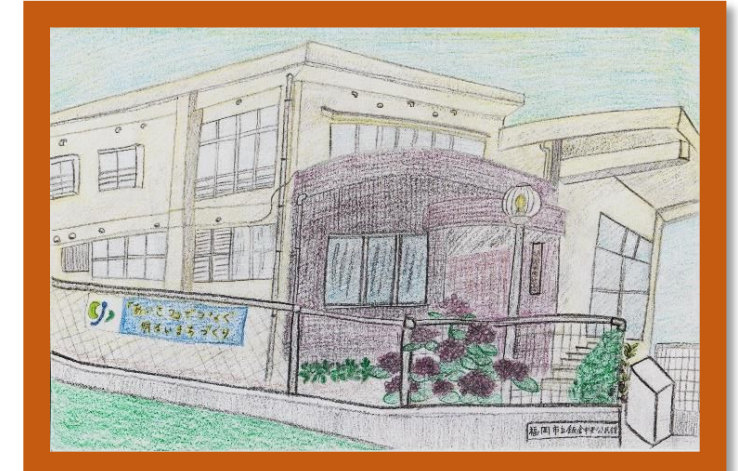

公民館の絵 応募作品
湯地 美紀さん(飯倉3丁目)

令和4年分 確定申告 自宅からスマホ・PCとマイナンバーカードでe-Tax

- 給与の源泉徴収票をスマホで撮影すると自動入力できます。
- スマホをICカードリーダーとして利用できます。
- 1年分の医療費情報がマイナポータル連携で自動入力できます。



確定申告に関する質問はAIチャットボット『ふたば』にご相談ください。

国税庁ホームページ

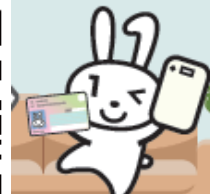

「よかドック」(特定検診)を受けましょう!

1. 医療機関で受診希望の場合はよかドックご案内センター(711-4826)又は「けんしんナビ」で確認の上、直接予約
2. 保健所等で集団検診希望の場合は、集団検診予約センター(0120-985-902)「けんしんナビ」でも簡単予約

