

ここに掲載している情報は、市が主催・共催・後援しているものです。

情報BOX

応募事項

電話以外で申し込む場合は次の応募事項を書いてください。

- 催し名など(コースも)
- 氏名(ふりがな)
- 電話番号
- 郵便番号・住所
- 年齢
- 小中高生は学年

※ご記入いただいた個人情報は適切に管理し、目的外には使用しません。
※講座・催しなどで、特に記載がないものは誰でも参加(申し込み)可。

開=開催日時 開=開館時間 所=場所 問=問い合わせ ☎=電話(市外局番の記載がない場合は092) F=ファクス 対=対象 定=定員 料=料金(年齢別に料金設定がある場合は、年齢を確認できるものが必要) 託=託児 申=申し込み 電=メール H=ホームページ 休=休館日

※カレンダーの日付は、イベント開催日(複数日ある場合はその初日)を記載しています。

催し等は、感染拡大防止のための対策を講じて行います。引き続き基本的な感染症対策にご協力をお願いします。
本紙掲載の情報は10月18日時点のものです。催し等が中止になる場合がありますので、事前に各問い合わせ先にご確認ください。

11/6日

催し 青葉公園 音楽祭

ステージでのバンド演奏や、小学校マーチング部による演奏会。雨天時は青葉中学校体育館(東区青葉三丁目)で開催。開午後1時~4時半 所同公園(東区青葉四丁目) ☎691-5725 料無料 申不要

11/7月他

催し アルコール関連問題啓発週間パネル展

開11月7日(月)~21日(月)午前9時~午後5時(初日は正午から、最終日は午後3時まで) 所あいいふ コミュニティプラザ(中央区舞鶴二丁目) 市精神保健福祉センター ☎737-8825 F737-8827 料無料

催し 老人福祉センター東香園

①は薬剤師が相談に応じます。お薬手帳を持参してください。LINE(ライン)ビデオ通話かウェブ会議サービス「Zoom(ズーム)」での相談も可。③は終了後に相談会もあり(希望者のみ)。⑤は香住ヶ丘音楽教室の生徒が演奏します。所同園(東区香住ヶ丘一丁目) ☎671-2213 F671-2214 ①~④市内に住む60歳以上⑤不問 料無料 申電話かファクス、メール(☎ toukouen@mocha.ocn.ne.jp)に応募事項と①は参加方法(会場またはオンライン)を書いて、11月1日以降に同園へ。来所でも受け付けます。

内容	日時	定員(先着)
①くすりと健康のお悩み個別相談会	11/10(木)11:40~15:00	4人
②防火防災講座	11/11(金)11:00~12:00	15人
③60歳以上の就業創業支援講座&相談会	11/15(火)13:00~14:00	15人
④行政相談・お困りごと何でも相談会	11/18(金)12:00~14:00	10人
⑤クラシックギターコンサート	11/19(土)13:00~14:00	15人

11/12土

催し The Fst in Fukuoka開催記念 GO with わんこ マラソン

飼い主と犬と一緒に走ります。歩きや抱っこでの参加も可能。当日は自由に観覧できます。開午後2時~4時 所大濠公園(中央区大濠公園) 問ハッピートラベル ☎483-1177 F483-1185 小学生以上の飼い主と犬のペア 200組(先着) 1組3500円(観覧は無料) 申電話かファクス、メール(☎ dog@happytravel.jp)に飼い主の応募事項と緊急連絡先、18歳未満は保護者の同意、犬の性別、犬種、体重、狂犬病ワクチンを接種した年度・自治体・番号、混合ワクチン(5種以上)の名称を書いて問い合わせ先へ。ホームページでも受け付けます。

11/13日

催し わんにゃんよかイベント in あにまるぽーと

犬の手入れ、猫の譲渡相談、子ども向けの紙芝居など。雨天の場合は内容変更あり。開午前10時~午後2時 所あにまるぽーと(東区蒲田五丁目) ☎691-0131 F691-0132 料無料 申不要

11/15火

講座 教室 R60倶楽部 オトナ塾 「偶然が生み出す現代アート マーブリング体験教室」

世界に一つだけのアート作品を作ります。開午後2時~3時 所六本松 薦屋(つたや)書店(中央区六本松四丁目) 問アラカンフェスタ実行委員会事務局 ☎401-3456 F739-6081 定15人(先着) 料1,000円 申電話かファクスで、11月1日以降に同事務局へ。定員を超えた場合のみ通知。

催し 老人福祉センター舞鶴園

所同園(中央区長浜一丁目) ☎771-7677 F716-0046 市内に住む60歳以上 ①各6人②各5人③15人(いずれも先着) 料無料 申電話かファクスに応募事項と①②は希望時間を書いて、11月1日以降に同園へ。来所でも受け付けます。定員を超えた場合のみ通知。

内容	日時
①初心者向け講習会「スマホのWi-Fi(ワイファイ)の使い方を学ぼう」	11/11(金)10:00~11:30、13:00~14:30、15:00~16:30
②ふくおかの歴史と文化を学ぶ「福岡検定初級講座」	11/20、27、12/11、18、25の日 曜日10:00~11:50または13:00~14:50(連続講座)
③リラックス・ヨガ講座「不眠改善編」	11/21(月)13:00~14:00

夜間・休日急患診療

以下の内容は市ホームページ(「福岡市 救急医療・消防」で検索)にも掲載しています。急患診療は、急病患者に対して応急処置を行うものですので、後日かかりつけの医療機関などで受診してください。

●救急車を呼ぶべきか迷ったときは ☎#7119

県救急医療情報センターが、看護師による相談や現在受診できる最寄りの医療機関の案内等を、年中無休で24時間行います。☎471-0099でも受け付けます。
また、現在診療中の医療機関をホームページ(「ふくおか医療情報ネット」で検索)で確認できます。

●急患診療センター(早良区百道浜一丁目) ☎847-1099

平日	土曜日	日曜日・祝休日
内科、小児科 ▶ 午後7時半~翌朝6時半	小児科 ▶ 午後5時~翌朝7時半 内科 ▶ 午後7時~翌朝7時半	内科、小児科、外科、産婦人科 ▶ 午前9時~翌朝7時半 眼科、耳鼻咽喉科 ▶ 午前9時~午後11時半

※内科・小児科・耳鼻咽喉科は、待ち人数などの診療状況をホームページ(「福岡市急患診療センター 待ち時間」で検索)で確認できます。

●小児救急医療電話相談 ☎#8000

子どもの急な病気やけがなどについて、午後7時(土曜日=正午、日曜・祝休日=午前7時)~翌朝7時に電話相談を行っています。☎731-4119でも受け付けます。

●急患診療所(各区保健福祉センター)

区	電話	診療科	診療日時
東	651-3835	内科・小児科	日曜・祝休日の午前9時~午後4時半
南	541-3299		
博多	441-0020	内科	
城南	831-7 休診		
西	882-3145		

※新型コロナウイルス感染防止のため、37.5℃以上の発熱や咳(せき)など、風邪のような症状がある場合は急患診療センターで受診してください。

※7月31日から当分の間、博多・城南・西急患診療所を一時的に休診しています。

※乳幼児は、検査機器などが比較的充実した急患診療センターでの受診をお願いします。

●歯科急患診療所(中央区大名一丁目)

日曜・祝休日の急患診療を歯科急患診療所(県歯科医師会館内☎752-0648)で午前9時~午後4時半に行います。

●外科当番医(11月前半の日・祝日)

診療時間は病院ごとに異なるため、電話等で確認を。

11月3日(木・祝)	原三信病院(博多区大博町1-8) ☎291-3434
	友田病院(博多区諸岡四丁目28-24) ☎591-8088
	秋本病院(中央区警固一丁目8-3) ☎771-6361
	福岡脳神経外科病院(南区日佐五丁目3-15) ☎558-0081
	昭和病院(西区徳永大町911-1) ☎807-8811
	白十字病院(西区石丸四丁目3-1) ☎891-2511

11月6日(日)	貝塚病院(東区箱崎七丁目7-27) ☎632-3333
	木村病院(博多区千代二丁目13-19) ☎641-1966
	福岡鳥飼病院(城南区鳥飼六丁目8-5) ☎831-6031
	福岡記念病院(早良区西新一丁目1-35) ☎821-4731
	福西会病院(早良区野芥一丁目2-36) ☎861-2780
	西福岡病院(西区生の松原三丁目18-8) ☎881-1331

11月13日(日)	福岡山田病院(東区箱崎三丁目9-26) ☎641-1100
	福岡和白病院(東区和白二丁目2-75) ☎608-0001
	千鳥橋病院(博多区千代五丁目18-1) ☎641-2761
	佐田病院(中央区渡辺通二丁目4-28) ☎781-6381
	福岡山王病院(早良区百道浜三丁目6-45) ☎832-1100
	聖峰会マリン病院(西区小戸三丁目55-12) ☎883-2525

※外科当番医は変更の可能性があります。最新の情報は各医療機関に問い合わせを。

※夜間・休日急患診療は、曜日・時間帯によって、加算(休日・時間外・深夜)があります。さらに外科当番医は、紹介状がない場合に必要な選定療養費や、保険が利かない費用がかかる場合があるため、各医療機関に問い合わせを。

応募事項

電話以外で申し込む場合は 次の「応募事項」を書いてください。

●催し名など(コースも) ●郵便番号・住所

●氏名(ふりがな) ●年齢

●電話番号 ●小中高生は学年

※講座・催しなどで、特に記載がないものは誰でも参加(申し込み)可。

11/15 火

講演 福岡国際関係団体連絡会講演会 新時代に対応した出入国在留管理行政「国境を越える人々、そのスムーズな移動のために」

入管行政の役割や日常業務の実情などについて、入国審査官が話します。小学生以下は保護者同伴。ウェブ会議サービス「Zoom(ズーム)」での視聴も可。開午後3時～5時開福岡よかトピア国際交流財団(博多区店屋町 市国際会館) ☎262-1799 ☎262-2700 定員20人、オンライン100人(先着) 無料メール(☎ fuku-net@fcif.or.jp)に応募事項と団体に所属する人は団体名、メールアドレス、参加方法(会場またはオンライン)を書いて、11月1日以降に同財団へ。

11/16 水

講座 老人福祉センター福寿園 健康寿命講座(オンライン)

福岡ハートネット病院の歯科専任スタッフが話します。開午前10時半～11時半開同園(西区今宿青木) ☎891-2727 ☎891-2784 市内に住む60歳以上 定員13人(先着) 無料電話かファクス、来所で、11月1日以降に同園へ。

11/16 水 他

講座 NPO法人①登記&事務手続きセミナー②解散セミナー

①NPO法人が行う主に登記に関連する事務手続き(役員変更、定款変更など)を福岡法務局の登記官から学びます。②NPO法人の解散について、法に基づいた適正な手続きを学びます。いずれもウェブ会議サービス「Zoom(ズーム)」での参加可。開11月①16日(水)②29日(火)いずれも午後2時半～4時開あすみん(中央区今泉一丁目) 開市民公益活動推進課 ☎711-4927 ☎733-5768 市内で活動するNPO法人の職員など 定員各20人、オンライン各20人(いずれも先着) 無料電話かファクス、メール(☎ koeki.CAB@city.fukuoka.lg.jp)に応募事項と法人名、参加方法(会場またはオンライン)を書いて、11月1日以降に同課へ。来所(市役所7階)、市ホームページでも受け付けます。

11/16 水 他

講座 生ごみ堆肥を使った菜園講座 ①一般向け②親子向け

①コンポストの使い方講座や堆肥を使った土づくり、タマネギの植え付け②コンポストの使い方講座やタマネギの植え付け、パレイショの収穫などを行います。開11月①16日(水)②26日(日)いずれも午前10時～正午開立花寺種育苗成施設内(博多区立花寺一丁目) 開循環生活研究所 ☎405-5217 ☎405-5951 市内に住む人(②は小学生以下と保護者) 定員①10人②20人(いずれも抽選) 無料はがき(〒811-0201東区三苦4-4-27)かファクス、メール(☎ info@jun-namaken.com)で、11月①8日②18日(いずれも必着)までに同研究所へ。

11/17 木

催し 里親って? カフェ ～数日間、里親になりませんか?～

開午前10時半～午後0時半開あすみん(中央区今泉一丁目) 開市子ども家庭支援センター「SOS子どもの村」 ☎737-8664 ☎737-8665 市内に住む人 定員10人(先着) 無料電話かメール(☎ foster.west@sosjapan.org)で、11月1日以降に問い合わせ先へ。ホームページでも受け付けます。

催し 市美術館

①はアートについてのクイズや、塗り絵、工作などを行います。詳細はホームページで確認を。②は明治学院大学名誉教授の巖谷國士(いわやくに)氏が話します。開同館(中央区大濠公園) ☎714-6051 ☎714-6071 ①中学生以下と保護者②③不問 無料 不要

内容	日時	定員(先着)
①ファミリーDAY(デー)「みて、きいて、はなして、つくって 家族で楽しむアートミュージアム」	11/3(木祝)、5(土)、6(日) 10:00～15:00	—
②特別展「藤野一友と岡上淑子」記念講演会 岡上淑子とその時代 ※本紙5面参照	11/12(土)14:00～15:30	180人
③つきなみ講座「藤野一友と岡上淑子」	11/26(土)15:00～16:00 (受け付けは14:30から)	54人

11/17 木

講座 データや事例から考えるネットリテラシー座談会

SNS(会員制交流サイト)との付き合い方や情報モラル教育の紹介などを行います。開午前11時～正午開福岡エンジニアカフェ(中央区天神一丁目 市赤煉瓦(れんが)文化館内) ☎080-6742-7231 ☎ info@engineercafe.jp 開子どもがスマートフォンを持つ、または持たせる予定がある保護者 定員10人(抽選) 無料ホームページから11月9日までに申し込みを。

11/17 木

催し 「博多町家」ふるさと館 八女茶伝統本玉露すすり茶体験

八女市横町町家交流館の八女茶カフェが出張開店します。小学生以下は保護者同伴。開午後1時半～、2時半～(各30分) 開同館(博多区冷泉町) ☎281-7761 ☎281-7762 各6人(先着) 1,100円 電話かファクス、メール(☎ furusatokan@hakatamachiya.com)に応募事項と希望時間を書いて、11月1日以降に同館へ。来所でも受け付けます。定員を超えた場合のみ通知。

11/17 木

催し 外国人学生が語る「ふるさとの街と福岡」

アメリカ合衆国出身のザカリー アラニさんが、ふるさとの街などについて日本語で話します。開午後6時半～7時半開福岡よかトピア国際交流財団(博多区店屋町 市国際会館) ☎262-1744 ☎262-2700 定員33人(先着) 500円(外国人学生は無料) 電話かファクス、メール(☎ attaka@fcif.or.jp)で、11月1日以降に同財団へ。定員を超えた場合のみ通知。

11/17 木 他

講座 老人福祉センター早寿園 ①働きたいシニアのための合同企業説明会②遺言のススメ講座

②は行政書士が話します。個別相談会もあり。開11月①17日(木)②30日(火)いずれも午後1時～3時開同園(早良区重留七丁目) ☎804-7750 ☎804-7751 市内に住むおおむね60歳以上 定員①18人②20人(いずれも先着) 無料電話かファクス、来所で、11月1日以降に同園へ。

11/18 金

催し 老人福祉センター長生園 長生園オレンジカフェ

認知症の悩みや不安について、和やかな雰囲気の中で話や相談ができます。開午後2時～3時半開同園(博多区千代一丁目) ☎641-0903 ☎641-0907 市内に住むおおむね50歳以上 定員20人(先着) 無料電話かファクス、メール(☎ cho-seien@magokorokai.jp)、来所で、11月1日以降に同園へ。定員を超えた場合のみ通知。

講座・教室 救命講習

AED(自動体外式除細動器)の使い方や、心肺蘇生法(①②③大人に対する方法④大人・子どもに対する方法)を学びます。詳細は問い合わせを。開救急課 ☎791-7151 ☎791-2994 市内に住むか通勤・通学する人 無料ホームページまたは電話で受け付けます。受け付け開始は11月①④8日②③1日。※救急出動のため、電話を受ける救急隊員が不在になる場合があります。

種類	実施日	会場	申込先電話	定員(先着)
①入門(夜間)	12/12(月)	消防本部(中央区舞鶴三丁目)	791-7151	30人
②入門	12/2(金)	南消防署(南区塩原二丁目)	541-0219	8人
	12/15(木)	西消防署(西区今宿東一丁目)	806-0642	30人
③普通1	12/10(土)	市民防災センター(早良区百道浜一丁目)	821-0245	20人
	12/11(日)	東消防署(東区千早四丁目)	683-0119	35人
	12/13(火)	中央消防署(中央区那の津二丁目)	762-0119	30人
④上級	12/3(土) 12/16(金)	消防本部	791-7151	各30人

※時間は①午後7時～8時半②午前10時～11時半③午前10時～午後1時④午前9時～午後5時。応急手当普及員講習と応急手当普及員再講習については救急課へ問い合わせを。

開=開催日時 開=開館時間 所=場所 問=問い合わせ ☎=電話(市外局番の記載がない場合は092) ☎=ファクス 対=対象 定=定員 料=料金(年齢別に料金設定がある場合は、年齢を確認できるものが必要) 託=託児 申=申し込み 電=メール ホーム=ホームページ 休=休館日

11/18
金他

催し 海づり公園 ブラックフライデー

釣り台利用料金、海洋釣り堀、釣り堀ショップの料金を2割引きします。小学生以下は保護者同伴。11月18日(金)～20日(日)午前10時～午後4時 所 同公園(西区小田) ☎809-2666 ☎809-2669 電 不要

11/19
土

講座 教室 博多障がい者フレンドホーム やさしいヨガ教室

11月19日(土)午前10時半～正午 所 同ホーム(博多区西月隈五丁目) ☎586-1360 ☎586-1397 対 障がい児・者と介助者 定 8人(抽選) 料 無料 電 電話かファクス、メール(☎ hakata-fh03@c-fukushin.or.jp)、来所で、11月10日までに同ホームへ。空きがあれば当日も受け付け可。

11/19
土

講座 教室 市埋蔵文化財センター 考古学講座 「奈良時代の海と山、マネジメントのはじまり」

大野城心のふるさと館館長の赤司善彦氏が、海と山の遺跡から見た古代の福岡平野について話します。11月19日(土)午後1時半～3時 所 同センター(博多区井相田二丁目) ☎571-2921 ☎571-2825 定 50人(抽選) 料 無料 電 メール(☎ maibun-c.EPB@city.fukuoka.lg.jp)か来所で、11月6日までに同センターへ。1通につき1人。

11/19
土

講座 教室 福岡版ユニバーサルマナー検定

ユニバーサルマナーとはさまざまな人と共に暮らすための心遣いと行動の規範のことです。市内にあるユニバーサルデザインの事例を参考にしながら、高齢者や障がい者への接し方や配慮のポイントをオンラインで学びます。受講すると日本ユニバーサルマナー協会認定「ユニバーサルマナー検定3級」を取得できます。11月19日(土)午前10時～午後0時半 所 同検定事務局 ☎080-4568-4409 ☎ info@universal-manners.jp 定 100人(先着) 料 5,500円 電 ホームページから開催日の7日前までに申し込みを。

催し 市スポーツ協会

②は録画での受講も可。詳細はホームページで確認するか問い合わせを。③のDigSports(ディグスポーツ)は、向いているスポーツ種目を提案するシステムのこと。所①山王公園(博多区山王一丁目)②市総合体育館(東区香椎照葉六丁目)③市民体育館(博多区東公園)④南市民プール(南区三宅三丁目)、早良市民プール(早良区曙一丁目) 問①市ペタング協会・高口 ☎090-2854-5311 ☎980-2995 ②③④市スポーツ協会 ☎407-8381 ☎407-8185 料①300円②500円③体力測定会=無料、DigSports、卓球教室=各500円④スイムクリニック=500円、水中運動会=無料 電①電話かファクス、メール(☎ koguchi.naoyoshi@outlook.jp)で、11月1日～10日に市ペタング協会へ。②③④ホームページから11月1日～②③14日④15日に申し込みを。

内容	日時	対象	定員(抽選)	
①市民総合スポーツ大会 ペタング交流大会	11/19(土)9:15～15:30	市内に住むか通勤・通学する高校生以上	—	
②ジュニア指導者講習会「ビジョントレーニング」	11/28(月)19:00～21:00	ジュニア世代(小・中・高)の指導者や保護者	30人	
③スポーツ体験塾	体力測定会	12/3(土) 10:00～12:00	小学生以上	80人
	DigSports		小学生	15人
	卓球教室		小学生以上	60人
④FINA世界水泳 FUKUOKA OC オフィシャルプロジェクト	スイムクリニック	12/10(土) ▷南=10:00～12:00 ▷早良=14:30～16:30	25mを泳ぐことができる小学生	各30人
	水中運動会	12/10(土) ▷早良=10:00～12:00 ▷南=14:30～16:30	小学生	各30人

11/19
土

講座 教室 自転車の乗り方教室～補助輪なしにチャレンジ～

プロサイクルロードレースチームの選手が、自転車の正しい乗り方や基本的な交通ルール・マナーを指導する体験型教室。自転車の持ち込み可。自転車用ヘルメットを持っている人は持参してください。11月19日(土)午前10時半～正午、午後1時～2時半 所 貝塚交通公園(東区箱崎七丁目) 問 防犯・交通安全課 ☎711-4061 ☎711-4059 対 小学生(保護者同伴) 定 各10人(先着) 料 無料 電 電話かファクス、メール(☎ bouhankotsu.CAB@city.fukuoka.lg.jp)に応募事項と身長、希望時間、自転車・ヘルメットの持ち込みの有無を書いて、11月1日以降に同課へ。*過去参加したことがある人は申し込み不可。

11/19
土

講座 教室 あすみん(NPO・ボランティア交流センター) NPO入門講座

NPOに関する基礎知識などを学びます。オンラインでの参加も可。11月19日(土)午後2時～4時 所 あすみん(中央区今泉一丁目) ☎724-4801 ☎724-4901 定 会場20人(先着) *オンラインは定員なし 料 無料 電 電話かファクス、メール(☎ info@fnvc.jp)に応募事項と団体に所属する人は団体名、メールアドレス、参加方法(会場またはオンライン)を書いて、同施設へ。来所でも受け付けます。

11/19
土他

催し 友泉亭公園 年賀状用写真撮影会

紅葉を背景に、家族写真や七五三などの記念写真を撮影します。写真のデータはメールで送ります。抹茶サービス付き(1組1杯)。11月19日(土)、20日(日)午前9時半～午後0時半 所 同公園(城南区友泉亭) ☎711-0415 定 各7組(先着) 料 8,000円(入園料別) 電 電話か来所で、11月1日以降に同園へ。

11/20
日

講座 教室 立花寺緑地リフレッシュ農園 親子料理教室「簡単にできる肉まんといきなり団子」

芋掘りをして、「いきなり団子」を作ります。11月20日(日)午前10時～午後1時半 所 同農園(博多区立花寺二丁目) ☎587-0881 ☎587-0883 対 5歳以上と保護者 定 20人(先着) 料 1人500円 電 電話かファクスで、11月1日午前10時以降に同農園へ。

11/20
日

催し 桜原運動公園 ユニバーサルスポーツフェスタ with キッチンカー祭

①サイクルサッカー(自転車に乗って行うサッカー)体験②フライングディスク(プラスチック製の円盤投げ)体験を行います。午前10時～午後4時はキッチンカーも出店。11月20日(日)午前11時～午後3時②午後1時～3時 所 同公園(南区桜原五丁目) ☎566-8208 ☎566-8920 対 小学生以上(小学生は保護者同伴)②不問 定 ①20人②30人(いずれも先着) 料 ①500円②無料 電 電話か来所で、11月5日以降に同公園へ。

一人一花だより VOL.15

「いい夫婦の日」に婚姻届を提出した人に
バラを一輪プレゼント

一人一花運動に関するさまざまな取り組みを紹介します。

市と県花卉(かき)農業協同組合は、11月22日(火)「いい夫婦の日」当日、婚姻届を提出した人に、各区役所と入部・西部出張所の窓口で一輪花を進呈します。

花を有効活用する取り組みを募集します

イベントなどで使用した花を有効活用するため、「あげたい人・欲しい人」がつながる取り組みを、本紙面や一人一花運動のホームページで紹介できます。掲載の申し込みは一人一花推進課へ。
問 同課 ☎711-4424 ☎733-5590 ☎ hitorihitohana.HUPB@city.fukuoka.lg.jp

前回プレゼントした一輪花



応募事項 電話以外で申し込む場合は 催し名など(コースも) 氏名(ふりがな) 電話番号 ※講座・催しなどで、特に記載がないものは誰でも参加(申し込み)可。
次の「応募事項」を書いてください。 郵便番号・住所 年齢 小中高生は学年

11/20 日 講座 **今津運動公園**
フレッシュハーブでクリスマスリース作り

開午後1時半～3時半 同公園(西区今津) ☎807-6625 ☎807-6627
小学生以上 定10人(先着) 料500円 電話か来所で、11月1日以降に同公園へ。

11/20 日 催し **城南障がい者フレンドホーム**
インク de クリスマスツリー

黒画用紙にクリスマス飾りやシールを貼って作ります。開午後1時半～3時半 同ホーム(城南区南片江二丁目) ☎861-1180 ☎861-1123
不問(障がいの程度によっては介助者の同伴が必要) 定8人(抽選) 料300円 電話かはがき(〒814-0143城南区南片江2-32-1)、ファクス、メール(☎ jyonan.f@c-fukushin.or.jp)、来所で、11月1日～10日(必着)に同ホームへ。

11/21 月 他 催し **博多ガイドの会**
博多駅前から晩秋の東林寺・住吉神社を散策

開11月21日(月)、22日(火)、24日(木)午後1時半～3時半 同集合は博多駅博多口、解散は住吉神社(博多区住吉三丁目) 同博多区企画振興課 ☎419-1012 ☎434-0053 定各24人(抽選) 料700円 電話かファクスに応募事項と希望日を書いて、11月7日までに同課へ。ホームページでも受け付けます。当選者にのみ通知。

11/22 火 講座 **市民ゲートキーパー研修 実践編**

悩みを抱えている人のサインに気付き、適切な対応ができる「ゲートキーパー」になるための研修会。声掛けの仕方など実技を交えて学びます。開午後1時半～3時半 同あいれふ(中央区舞鶴二丁目) 同市精神保健福祉センター ☎737-8825 ☎737-8827 市内に住むか通勤・通学する人 定20人(抽選) 料無料 電話かはがき(〒810-0073中央区舞鶴2-5-1)かファクス、メール(☎ phwb-uketuke@city.fukuoka.lg.jp)、来所(あいれふ3階)で、11月1日～18日(消印有効)に同センターへ。

11/22 火 他 講座 **老人福祉センター寿楽園 ①60歳からの再就職セミナー②知っておきたい遺言と相続**

①は相談会もあり(希望者)。開11月①22日(火)②30日(水)いずれも午後1時～3時 同同園(城南区南片江二丁目) ☎861-1123 市内に住むおおよね60歳以上 定①12人②24人(いずれも先着) 料無料 電話かファクス、来所で、11月1日以降に同園へ。定員を超えた場合のみ通知。

11/23 水 祝 催し **みんなでふくし&ふくふくプラザまつり**

①映画「おらおらでひとりいぐも」(日本語字幕、副音声付きで上映。午前10時～午後0時半)②大庭照子トークコンサート(午後1時半～3時)。その他、バザーやワークショップなどもあり。開午前10時～午後3時 同ふくふくプラザ(中央区荒戸三丁目) ☎731-2932 ☎731-2934 入場無料 料不要。①②は要申し込み(①抽選②先着、各200人)。電話かファクス、来所で、11月1日以降に問い合わせ先へ。①は13日締め切り。いずれも1通2人まで。

催し **アジア美術館 ①ボランティアによるギャラリートัวร์**
②スクリーンで浸るアジア映像の傑作「21世紀中国の鬼才たち」

①12月25日(日)まで開催するエモーショナル・アジア展を案内します。②上映内容など詳細はホームページを確認を。11月5日(土)と12月25日(日)の午後の回はアートコレクターの宮津大輔氏による解説トーク付き。開①11月11日(金)、26日(土)、12月9日(金)午後2時～2時40分②11月5日(土)、6日(日)、12月24日(土)、25日(日)午前11時～、午後3時～ 同同美術館(博多区下川端町 リバレインセンタービル8階) ☎263-1100 ☎263-1105 定①各15人②各回100人(いずれも先着) 料無料(いずれも同展のチケットが必要) 当日①午後1時45分から②午前の部は10時半から、午後の部は2時半から受け付けます。

11/23 水 祝 催し **早良障がい者フレンドホーム** **ときめきウオーキング**

百道浜近郊を歩きます。開午後5時～6時 同同ホーム(早良区百道浜一丁目) ☎847-2761 ☎847-2763 市内に住む障がいのある人とボランティア 定障がいのある人6人、ボランティア3人(いずれも先着) 料無料 電話かファクス、メール(☎ sawara-friend@nonohana.or.jp)、来所で、11月1日以降に同ホームへ。

11/25 金 講座 **緑のコーディネーターによる体験講座**
「クリスマスリース」

木の実や造花で、ライト(電飾)付きのリース=写真=を作ります。開午後2時～4時 同市美術館(中央区大濠公園) 同市緑のまちづくり協会みどり課 ☎822-5832 ☎822-5848 定20人(抽選) 料2,000円 電話かはがき(〒814-0001早良区百道浜2-3-26)かファクス、メール(☎ koza@midorimachi.jp)で、11月10日(必着)までに同課へ。ホームページでも受け付けます。



11/26 土 講演 **市総合図書館 九州がんセンター講演会「あなたに知ってほしい 仕事とがん治療を両立する方法」**

開午後2時～3時半 同同図書館(早良区百道浜三丁目) 同同図書館図書サービス課 ☎852-0632 ☎852-0631 定40人(先着) 料無料 電話か来所で、11月2日以降に同課へ。

11/26 土 他 催し **今津リフレッシュ農園** **野菜収穫体験**

開11月26日(土)、27日(日)午前9時～午後4時 同同農園(西区今津) ☎806-2565 ☎806-2570 市内に住む人 定150口(抽選) 料1口1,000円(ジャガイモ5株、大根2本、白菜2株程度) 往復はがき(〒819-0165西区今津5685)に応募事項と希望日を書いて11月1日～8日(必着)に同農園へ。来所でも受け付けます(往復はがきを持参してください)。1組1口。※台風等での成育不良により、内容・数量を変更する場合あり。

11/27 日 講座 **博多にわか講習会**

市無形民俗文化財指定の郷土芸能「博多にわか」の講習会を実施します。開午後1時～2時半(開場は午後0時40分) 同ふくふくプラザ5階(中央区荒戸三丁目) 同博多仁和加(にわか)振興会・荒瀬 ☎090-8357-6197 ☎ daikonhakozaki@yahoo.co.jp 定30人(先着) 料無料 料不要

11/27 日 催し **はかた伝統芸能四季の舞 ～霜月～**

博多の伝統芸能団体が唄や舞を披露します。特別ゲストに芸妓(げいぎ)衆の長崎検番が登場します。開午後1時半～3時半 同エルガラ大ホール(中央区天神一丁目) 同博多伝統芸能振興会 ☎441-1118 ☎ fkdentou@fukunet.or.jp 定420人(先着) 料指定席5,000円、自由席4,000円 電話か博多伝統芸能館(博多区冷泉町)、情報プラザ(市役所1階)などで配布する申込書を同会へ。ホームページでも受け付けます。

催し **楽水園**

①プレゼント抽選会、餅まき、博多にわかなどを行います。詳細はホームページで確認するか問い合わせを。②福岡市のアマチュア落語集団・内浜落語会の四笑亭楽狐(よんしょうてい らっこ)、粗忽家山宝(そこつや さんぼう)が出演。抹茶サービス付き。③基本的な作法などを学びます。開同園(博多区住吉二丁目) ☎262-6665 定①②不問③高校生以上 定①なし②20人(先着)③8人(先着) 料①不要②③電話か来所で、11月2日以降に同園へ。

内容	日時	料金
①感謝祭	11/5(土)9:00～16:00	無料(入園料別)
②落語	12/3(土)13:00～14:30	1,000円
③初心者向け茶道体験教室	12/4(日)10:00～12:00	3,000円

開=開催日時 開=開館時間 所=場所 問=問い合わせ ☎=電話(市外局番の記載がない場合は092) F=ファクス 対=対象 定=定員 料=料金(年齢別に料金設定がある場合は、年齢を確認できるものが必要) 託=託児 申=申し込み ✉=メール H=ホームページ 休=休館日

11/27 講座教室 西障がい者フレンドホーム クリスマス
①千支(卵)の絵付け体験②Xmasオーナメント教室
開①11月27日(日)午前10時半～正午、午後2時～3時半②12月4日(日)午前10時～正午 所同ホーム(西区内浜一丁目) ☎883-7017 F883-7037 対市内に住む障がいのある人(小学生以下は保護者同伴) 定①各10人②10人(いずれも抽選) 料各500円 申電話かファクス、メール(✉ nishi-friend@nonohana.or.jp)に参加者全員の応募事項と①は希望時間を書いて、11月1日～15日に同ホームへ。来所でも受け付けます。

11/29 催し 老人福祉センター若久園 合同企業説明会
シニア雇用に積極的な企業の話を知ることができます。希望者には個別相談会もあり。開午後1時半～3時半 所同園(南区若久六丁目) ☎511-7255 F511-7558 対市内に住むおおむね60歳以上 定20人(先着) 料無料 申電話かファクス、メール(✉ wakahisaen@lime.ocn.ne.jp)、来所で、11月1日以降に同園へ。

11/29 講座教室 プロドッグトレーナーに学ぶ 犬の行動学
犬の同伴不可。開午後2時～4時 所同あにまるぽーと(東区蒲田五丁目) ☎691-0131 F691-0132 対市内に住む犬の飼い主、これから飼う予定の人 定20人(先着。1組2人まで) 料無料 申電話かファクスで、11月1日以降に問い合わせ先へ。

12/1 講座教室 シニア世代のライフプランセミナー
①健康で豊かな人生を送るためのライフプランを考えます。②介護保険制度や就業の大切さについて考えます。いずれもウェブ会議サービス「Zoom(ズーム)」での参加も可。開①午前10時～正午②午後1時半～3時半 所福岡商工会議所ビル(博多区博多駅前二丁目) 申シニア活躍応援セミナー事務局(パーソルテンプスタッフ内) ☎433-7780 F287-9330 対市内に住むおおむね60歳以上 定各30人(先着) 料無料 申電話かファクスで、11月1日以降に同事務局へ。定員を超えた場合のみ通知。

12/1 講座教室 街歩き・ミニ講座 「千利休・立花美山・南方録・東林寺と紅葉の楽水園」
東林寺(博多区)などを巡ります。楽水園での講演もあり。開午前10時～午後3時 所集合は博多駅博多口 同那国王の教室 ☎050-1121-9445 ✉ tahi_qz@ymail.ne.jp 対18歳以上 定15人(先着) 料3,500円 申電話かメールで、11月1日以降に問い合わせ先へ。

催し 市観光案内ボランティアガイドと「福岡・博多“深”発見まち歩き」
同福岡観光コンベンションビューロー ☎733-5050 F733-5055 対各20人(先着) 料700円、小学生以下無料(保護者同伴) 申ファクスかメール(✉ event-bora@welcome-fukuoka.or.jp)に参加者全員の応募事項と希望日を書いて、11月2日午前10時以降に問い合わせ先へ。

内容	日時	集合場所
①馬出より吉塚市場まで～神代の時代から令和のゴールデンブッダまで～	11/18(金)、19(土) 10:00～12:00	地下鉄箱崎駅前駅
②端から橋を歩けば、中洲がわかる?	11/25(金)、26(土) 13:00～15:00	市赤煉瓦(れんが)文化館(中央区天神一丁目)
③新名所「旧高宮貝島家住宅」と高宮さんぽ	12/2(金)、3(土) 10:00～12:00	西鉄高宮駅
④天神に残る女性たちの足跡	12/9(金)、10(土) 10:00～12:00	市役所

12/1 講座教室 青ネギの産地見学と料理教室
青ネギの産地(東区松島)などを見学後、肉まんなどを作ります。集合・解散は市役所。開午前10時15分～午後3時45分 所農林水産局政策企画課 ☎711-4841 F733-5583 対市内に住むか通勤する18歳以上 定20人(抽選) 料1,000円 申はがき(〒810-8620住所不要)かファクス、メール(✉ seisakukikaku.AFFB@city.fukuoka.lg.jp)で、11月1日～11日(必着)に同課へ。

12/1 講座教室 市民体育館 バドミントン(初級～中級)
開12月1日～来年2月16日の木曜日午後8時15分～9時半(12月15日、29日を除く。連続講座) 所同体育館(博多区東公園) ☎641-9135 F641-9139 対18歳以上 定20人(抽選) 料6,000円 申はがき(〒812-0045博多区東公園8-2)かファクスに応募事項とバドミントン経験の有無(ある場合は経験年数)を書いて、11月1日～15日(必着)に同体育館へ。ホームページでも受け付けます。当選者にのみ通知。

12/3 講座教室 舞踊劇「御伽ノ介絵巻其の巻～桃太郎編～」関連企画 おどってみよう 日本舞踊ワークショップ
体験の成果を翌週の同舞踊劇公演前の舞台上で披露します。開12月3日(土)、4日(日)コース①午前10時半～午後0時半、コース②午後2時半～4時半(連続講座) 所塩原音楽・演劇練習場(南区塩原二丁目) 申市文化芸術振興財団 ☎263-6265 F263-6259 対小学生 定各コース10人(抽選) 料1,500円 申はがき(〒812-0027博多区下川端町3-1 リバレインセンタービル8階)かファクスに応募事項と希望コースを書いて、11月13日までに同財団へ。ホームページでも受け付けます。

12/10 講座教室 生きものと私たちのくらしトーク・カフェ 「アリ語って知ってる?」
九州大学准教授の村上貴弘氏が、社会生活を営む昆虫「アリ」について話します。開午後2時～4時 所同まもろーむ福岡(中央区地行浜二丁目) ☎831-0669 F831-0726 対小学生以上(小学生は保護者同伴) 定会場30人、オンライン30人(いずれも先着) 料無料 申会場での参加は電話かメール(✉ mamoroom@fch.chuo.fukuoka.jp)で同施設へ。オンラインでの参加はメール(✉ info@greencity-f.org)から申し込みを。いずれも11月2日午前10時以降に受け付け。

12/11 講座教室 アミカス 女性の就労継続支援セミナー 「これからの自分らしいキャリアデザインのヒント」
転職、起業など、自分らしいキャリアを積んでいる女性によるトークセッションを行います。詳細はホームページで確認するか問い合わせを。開午後2時～4時 所アミカス(南区高宮三丁目) 申女性活躍推進課 ☎406-8111 F526-3766 対市内に住むか通勤する女性 定30人(先着) 料無料 申6カ月～小学3年生(無料。子どもの名前、年齢・月齢を書いて12月1日までに申し込みを。先着順) 申ホームページから11月1日以降に申し込みを。定員を超えた場合のみ通知。

講座・教室 雁の巣レクリエーションセンター

①はベビーカーに赤ちゃんを乗せたまま、無理なく安全にできる運動を行います。③は福岡ソフトバンクホークス0BIによる野球教室です。所同センター(東区奈多) ☎606-3458 F607-9057 対①生後4カ月以降の乳幼児とその保護者②③5歳～小学3年生と保護者のペア 料①無料②1組100円③1組400円 申往復はがき(〒811-0204東区奈多1302-53)かファクス、来所で、11月①③13日②12日(いずれも必着)までに同センターへ。ホームページでも受け付けます。①は空きがあれば当日も受け付け可。

内容	日時	定員(抽選)
①バギーエクササイズ体験会	11/16(水)11:00～11:30	10組
②アビスパ福岡親子サッカー教室(アビススクール)	11/19(土)10:00～11:00	20組
③BLUEHAWK(ブルーホーク)親子でキャッチボール	11/20(日)10:00～11:00	20組

応募事項

電話以外で申し込む場合は
次の「応募事項」を書いてください。

●催し名など(コースも)
●郵便番号・住所

●氏名(ふりがな)
●年齢

●電話番号
●小中高生は学年

※講座・催しなどで、特に記載がないものは誰でも参加(申し込み)可。

12/13 火 講座教室 **ホームヘルパースキルアップ研修 知的障がいの理解と対応**
 午後1時～2時半 所 あいあいセンター(中央区長浜一丁目) 市障がい者基幹相談支援センター ☎406-2580 ☎738-3382 所 現職のホームヘルパー、サービス提供責任者など 定員60人(先着) 所 無料 所 11月1日以降にホームページに掲載、または市障がい者基幹相談支援センター(あいあいセンター4階)で配布する申込書を同センターへ。定員を超えた場合のみ通知。

12/17 土 催し **海の中道青少年海の家 手作りお正月キャンプ**
 ミニ門松作りやたこ揚げなどをします。所 12月17日(土)午前10時～18日(日)午後1時45分(1泊2日) 所 海の中道青少年海の家(東区西戸崎) ☎603-2700 ☎603-2782 所 小学4年生～中学生 定員30人(抽選) 所 5,000円 所 ホームページから11月14日正午までに申し込みを。

12/18 日 催し **地下鉄七隈線延伸 新駅舎・トンネル・新型車両見学会**
 トンネルの見学は①のみ。所 ①午前9時～正午②午後1時～4時(いずれも入場は終了30分前まで) 所 地下鉄櫛田神社前駅(博多区祇園町) 所 軌道課 ☎732-4366 ☎732-4244 所 ①小学生以上(小学生は保護者同伴)②不問 所 ①300人(抽選。1組5人まで)②なし 所 無料 所 ①はがき(〒810-0041中央区大名2-5-31)かメール(☎ kido.TB@city.fukuoka.lg.jp)に参加者全員の応募事項を書いて、11月1日～15日(消印有効)に同課へ。1人1通。当選者にのみ通知。②不要

2023/1/6 金 講座教室 **東体育館 ビューティーピラティス**
 体幹を鍛え、姿勢を整える効果などがあります。所 来年1月6日～3月10日の金曜日午後1時15分～2時45分(連続講座) 所 東体育館(東区香住ヶ丘一丁目) ☎672-0301 ☎672-0302 所 18歳以上 定員25人(抽選) 所 6,000円 所 往復はがき(〒813-0003東区香住ヶ丘1-12-2)で11月1日～15日(必着)に東体育館へ。

講座・教室 健康づくりサポートセンター

所 ①大濠公園(中央区)②③同センター(中央区舞鶴二丁目) 所 同センター ☎751-2806 ☎751-2572 所 市内に住む人(②は18歳以上で運動に支障のない人) 所 電話か来所でも、①11月1日以降②③各開催日の7日前までに同センターへ。ホームページでも受け付けます。

内容	日時	定員(先着)	費用
①ニコニコペース健康教室(ウオーキング)	11/19(土)14:00～16:00 (毎月第3土曜日開催)	12人	200円
②やせナイト塾(生活習慣改善教室)	12/1、8、15の木曜日と3カ月後のフォロー教室で1セット(計4回。連続講座)。 19:00から各2時間程度	8人	1セット 1,000円
③1日糖尿病教室(食事指導、運動指導)	12/10(土)10:00～15:00	12人	1,000円 (食事付き)

お知らせ

福岡マラソンには地下鉄で～臨時列車を運行～

市地下鉄は、11月13日(日)に開催される福岡マラソン(本紙6面に連続記事)に合わせて、午前6時台～7時台、午後2時台～5時台に臨時列車を運行

します。詳細は地下鉄ホームページを確認を。所 地下鉄お客様サービスセンター ☎734-7800 ☎734-7801

来年度奨学生を募集

保護者が市内に住み、来年4月に県内の高等学校、高等専門学校、専修学校高等課程に進学予定で、学費の支払いが困難な人に奨学金を貸し付けます。卒業後に返還が必要。【金額(予定)】▷公立=月額1万円、1万5,000円、1万8,000円のいずれかと入学資金

5万円▷私立=月額1万円、1万5,000円、2万5,000円のいずれかと入学資金10万円【申し込み】各中学校で配布する願書に保護者の令和4年度所得証明書を添付して、在学する中学校に提出してください。詳細は市教育振興会に確認を。所 同会 ☎721-1709 ☎721-1739

新しい水洗化区域のお知らせ

10月27日から次の区域の一部が新しく水洗化(下水処理)区域になりました。【東区】舞松原六丁目【早良区】梅林七丁目、田村四丁目【西区】今宿三丁目、今津、北原二丁目、田尻二丁目、田尻東一丁目、野方一丁目、能古。水洗化区域になった各家庭では次のように改修してください。▷くみ取り便所は3年以内に水洗便所に改造する(貸付制度あり)▷風呂、台所などの雑排水は6カ月以内に排水設備を設置し下水管(汚水管)に流す▷排除方式が分流式になっている区域の汚水は汚水管へ、雨水は側溝か雨水管に流れるように接続する。所 下水道企画課 ☎711-4428 ☎733-5533、貸付制度は下水道管理課 ☎711-4534 ☎733-5596

介護保険に関する事務の「特定個人情報保護評価書」を策定

【閲覧・配布】11月1日から介護保険課(市役所12階)、情報公開室(同2階)、情報プラザ(同1階)、各区役所情報コーナー、入部・西部出張所で。市ホームページにも掲載。所 同課 ☎733-5452 ☎726-3328

原子爆弾被爆者二世に対する健康診断

実施医療機関など詳細はホームページで確認するか問い合わせを。所 来年2月28日(火)まで 所 県がん感染症疾病対策課 ☎643-3267 ☎643-3331 所 無料

「公園の利用」に関するアンケートにご協力を

快適に利用できる公園づくりの参考とするためにアンケート調査を実施しています。【アンケート用紙】活用課(市役所4階)、各区役所情報コーナー、入部・西部出張所、指定管理公園管理事務所で配布。市ホームページでも回答できます【受付期間】11月7日まで 所 同課 ☎711-4367 ☎733-5590

文化・エンターテインメントイベント実施助成金事業を行っています

一定規模以上で開催される集客を伴うイベントの経費の2分の1(上限100万円)を助成します。募集期間は12月15日までです。詳細はホームページで確認するか問い合わせを。所 イベント実施助成金受付事務局 ☎525-2216 ☎ bunka_entame@travel.

nnr.co.jp

都市計画法に基づく区域指定案の縦覧ができます

西区大字元岡における同法および市条例に基づく区域指定案の縦覧開始から11月21日(消印有効)まで、市に意見書を提出できます。【縦覧】11月1日(火)～14日(月)に開発・建築調整課(市役所4階)、西区地域支援課(西区役所3階)で。市ホームページにも掲載 所 開発・建築調整課 ☎711-4588 ☎733-5584

①友泉亭公園②松風園 紅葉の写真展作品募集

園内で撮影した写真を募集(各先着50人。1人1点)。詳細はホームページで確認するか問い合わせを。所 11月1日(火)～12月①4日(日)②5日(月) 所 同 ①友泉亭公園(城南区友泉亭) ☎711-0415 ②松風園(中央区平尾三丁目) ☎524-8264 所 無料(撮影時は入園料が必要) 所 作品の裏に応募事項と作品タイトル、撮影年月日を書いた紙を貼り郵送(①〒814-0122城南区友泉亭1-46②〒810-0014中央区平尾3-28)で、11月①1日②2日以降に各問い合わせ先へ。来所でも受け付けます。定員を超えた場合のみ通知。※①は休園のため12月1日以降は郵送でのみ受け付けます。

大規模小売店舗立地法による届け出と縦覧

【縦覧期間】来年1月①4日(水)②③10日(火)まで。期間中は、市に意見書を提出できます【縦覧場所】政策調整課(市役所14階)、県中小企業振興課(県庁7階) 所 政策調整課 ☎711-4326 ☎733-5593

名称(所在地)	内容	届け出日
①(仮称)ハローパーク千早(東区千早四丁目)	新設	8月19日
②研究開発次世代拠点(西区九大新町)	新設	9月7日
③パースデイ・アベイル横手南店(南区横手南町)	変更	9月7日

宅配ボックス導入助成事業を実施しています

市内の住宅に設置する宅配ボックスの購入費用の一部を助成しています。詳細は市ホームページで確認を。【募集案内・申込書の配布】情報プラザ(市役所1階)、各区役所情報コーナー、入部・西部出張所などで。市ホームページにも掲載【申込期間】12月28日まで 所 市宅配ボックス導入助成事業補助金事務局 ☎692-7121 ☎662-0424

開=開催日時 開=開館時間 所=場所 問=問い合わせ ☎=電話(市外局番の記載がない場合は092) ☎=ファクス 対=対象 定=定員 料=料金(年齢別に料金設定がある場合は、年齢を確認できるものが必要) 託=託児 申=申し込み 電=メール ホーム=ホームページ 休=休館日

マイナンバーカードの申請期限が延長されました

最大2万円分の電子マネー等のポイントがもらえる、国のマイナポイント第2弾に申し込むためのマイナンバーカードの申請期限が今年12月末に延長されました。マイナポイントの申し込みは来年2月末まで。詳細は市ホームページで確認するか問い合わせを。問▷マイナポイント・サポートコーナー(各区役所、入部・西部出張所)☎050-3684-4776▷市マイナンバーカード出張サポート受付センター☎260-3590☎272-2312

都市景観賞まちなみ写真コンテスト「市民賞」へ投票を

市民投票を実施します。詳細は同賞公式サイト「トットコ」で確認を。【投票期間】11月16日まで問都市景観室☎711-4589☎733-5590

①農業委員②農地利用最適化推進委員を募集

現農業委員・農地利用最適化推進委員の任期満了に伴い、公募(推薦・応募)を行います。詳細は市ホームページで確認するか問い合わせを。【業務内容】①農業委員会の総会への出席、現場活動の協力等②農地の調査等現場活動【任期】①来年6月23日～令和8年6月22日②農業委員会が委嘱した日から令和8年6月22日まで【募集人数】①19人②24人【募集期間】11月1日～30日(必着) 問①農業振興課☎711-4852☎714-4033②農業委員会事務局☎733-5777☎714-4034

「第11回特別弔慰金」の請求はお済みですか

戦没者の死亡当時の遺族で、要件を満たす人に特別弔慰金が支給されます。【支給対象者】戦没者等の死亡当時の①子②父母③孫④祖父母⑤兄弟姉妹⑥戦没者等の死亡時まで引き続き1年以上生計関係があったおい、めいなどのうち、先順位の遺族1人に支給されます(令和2年4月1日時点で「恩給法による公務扶助料」や「戦傷病者戦没者遺族等援護法による遺族年金」等を受ける人がいない場合に限り)。【支給内容】額面25万円(5年償還の記名国債)【請求期限】令和5年3月31日まで問各区福祉・介護保険課

しごと

※募集する職員等の資格や勤務条件など、詳細は募集案内で確認するか問い合わせを。

市保育士・保育所支援センター出張相談会

保育所等への就労に関する相談に応じます。同センターへ登録することで求人票の閲覧、保育所等の見学や面談が可能になります(登録には保育士証または子育て支援員研修修了証書の登録番号、登録年月日が必要)。詳細は市ホームページまたは情報プラザ(市役所1階)、博多・中央・南・城南・早良区子育て支援課などで配布するチラシで確認するか問い合わせを。問11月15日(火)午前10時～午後3時問ハローワーク福岡中央(中央区赤坂一丁目)問同センター☎711-6808☎733-5718市内の保育所等への就職を希望する人☎無料☎不要

福岡地区職業訓練協会の講習

①ガス溶接技能講習②ファイナンス・プランナー2級学科実技直前対策講習③パソコン「Accessでデータベース作成」講習④パソコン「Excel VBAマクロ」講習一を開催(いずれも連続講座)。日程や会場、料金など詳細はホームページで確認するか問い合わせを。問同協会☎671-6831☎672-2133

早良区健康課 保健師・看護師(臨時的任用職員)を募集

感染症や健康づくりなどに関する業務に従事。【資格】保健師または看護師【任用期間】来年1月10日～3月31日(再任用あり)【募集案内・申込書の配布】各区健康課、情報プラザ(市役所1階)などで。市ホームページにも掲載【申込期間】11月15日(必着)まで問早良区同課☎851-6012☎822-5733

市子ども総合相談センター職員を募集

子どもや保護者等からの相談対応や心理査定、生活指導等に従事。資格要件あり。【募集職種】児童福祉専門相談員、心理相談員、児童指導員(昼間)【任用期間】来年1月1日～3月31日(再任用あり)【募集案内・申込書の配布】10月26日から同センター(中央区地行浜二丁目)、情報プラザ(市役所1階)、各区役所情報コーナー、入部・西部出張所で。市ホームページにも掲載【申込期間】10月26日～11月16日(必着) 問同センター子ども相談企画課☎832-7833☎832-7830

東区地域支援課 地域広報アドバイザーを募集

自治協議会、自治会・町内会等が行う広報活動の支援や、情報発信等の業務に従事。【任用期間】来年4月1日～令和6年3月31日(再任用あり)【募集案内・申込書の配布】11月1日から情報プラザ(市役所1階)、各区役所情報コーナー、入部・西部出張所で。市ホームページにも掲載【申込期間】11月1日～12月7日(必着) 問東区地域支援課☎645-1041☎645-1042

アミカス相談専門員を募集

家庭や職場などの問題や心の問題に関する電話、面接での相談業務等に従事。【資格】次のいずれかを満たす人。▷臨床心理士が精神保健福祉士、公認心理師、保健師、助産師の資格を有し、実務経験を2年以上有する▷児童、婦人、母子相談機関において実務経験を2年以上有する【任用期間】来年4月1日～令和6年3月31日(再任用あり)【募集案内・申込書の配布】10月26日からアミカス(南区高宮三丁目)、情報プラザ(市役所1階)、各区役所情報コーナー、入部・西部出張所などで。市ホームページにも掲載【申込期間】12月19日(必着)まで問アミカス☎526-3755☎526-3766

市立子ども病院・市民病院 薬剤師・医療ソーシャルワーカーを募集

【勤務場所】市立子ども病院(東区香椎照葉五丁目)、市民病院(博多区吉塚本町)【募集案内の配布】市立病院機構法人運営課(東区香椎照葉五丁目)、情報プラザ(市役所1階)、各区役所情報コーナー、入部・西部出張所などで。ホームページにも掲載【申込期間】11月18日(必着)まで問同課☎92-3422☎682-7300

ひとり親家庭支援センター 就業支援講習会

「初めてのパソコン」「介護事務」「簿記3級」など。いずれも連続講座。詳細はホームページで確認するか問い合わせを。問同センター(中央区大手門二丁目)☎715-8805☎725-7720市内に住む一人親が寡婦☎無料☎3カ月～小学生(無料。前日までに要申し込み)☎電話か来所で、11月15日までに同センターへ。

留守家庭子ども会補助支援員の登録者を募集

市立小学校内に設置する同会で、入会児童の育成支援を行います。【活動時間】月～金曜日の午後1時半～7時、土曜日は午前8時～午後6時、冬休み等は午前8時～午後7時の間で同会が指定する日時【謝礼】1時間1,020円(交通費の支給なし)【申し込み】写真付きの履歴書を持参で放課後子ども育成課(市役所11階)へ。随時受け付け。問同課☎711-4662☎733-5736

市住宅供給公社の契約職員を募集

パソコンを用いた資料作成・データ入力などの事務作業や受け付け業務等に従事。【任用期間】来年4月1日～令和6年3月31日(再任用あり)【募集案内・申込書の配布】同公社総務課(博多区店屋町)、情報プラザ(市役所1階)で。ホームページにも掲載【申込期間】11月7日(必着)まで問同公社総務課☎271-2571☎291-7350

相談

人工肛門・人工ぼうこう造設者の相談会

新しい装具や食事・入浴などの相談に応じます。問11月19日(土)午後1時～5時問あいあいセンター7階(中央区長浜一丁目) 問日本オストミー協会福岡支部☎895-2880(支部長・080-7884-2329)☎891-1890☎無料☎不要

市障がい者110番 ピア相談

障がいの当事者等(今回は視覚に障がいのある人)が相談に応じます。※変更の可能性あり。当日問い合わせを。問11月16日(水)午前10時～正午問ふくふくプラザ4階(中央区荒戸三丁目)問市身体障害者福祉協会☎738-0010☎791-7687市内に住む障がい者やその家族など☎無料☎不要

医師による不妊専門相談

医師・井上善仁氏が相談に応じます。問11月10日(木)午後3時～5時問市不妊専門相談センター(市役所地下1階)☎080-3986-8872☎f_funin@ybb.ne.jp市内に住むか通勤する人☎3人(先着)☎無料☎電話で11月1日午前10時以降に同センターへ。

自死遺族法律相談

臨床心理士同席の下、弁護士が相談に応じます。問12月7日(水)午後1時～4時問同天神弁護士センター(中央区渡辺通五丁目 南天神ビル2階)☎☎738-0073☎家族や恋人、友人などを自死(自殺)で亡くした人やその支援者☎3人(先着)☎無料☎電話かファクス、来所で同センターへ。

くらし・事業なんでも相談会

行政書士・社会保険労務士・弁護士・弁理士・公認会計士・中小企業診断士・税理士・司法書士・土地家屋調査士・不動産鑑定士の10専門職による相談会です。問11月26日(土)午前10時～午後4時問あいれふ(中央区舞鶴二丁目) 問福岡専門職団体連絡協議会☎090-9483-5407(平日午前10時～午後4時)☎415-1169☎52組(先着)☎無料☎電話かファクスで、11月7日午前10時以降に同会へ。

市民相談室 法律相談

市役所と各区役所の市民相談室で、弁護士による法律相談を実施しています。市内に住むか通勤・通学する人 ※市民相談室法律相談、チケット法律相談のいずれかで1人年1回☎各6人(先着)☎無料☎電話か来所で、希望日の1週間前(祝休日の場合は翌開庁日)以降の午前9時～午後5時に各問い合わせ先へ。

場所・問い合わせ先	実施日
市役所 ☎711-4019☎733-5580	月～水曜日
東区役所 ☎645-1011☎651-5097	木曜日
博多区役所 ☎419-1013☎452-6735	水曜日
中央区役所 ☎718-1014☎714-2141	金曜日
南区役所 ☎559-5010☎562-3824	火曜日
城南区役所 ☎833-4010☎844-1204	金曜日
早良区役所 ☎833-4308☎846-2864	月曜日
西区役所 ☎895-7008☎885-0467	木曜日

※時間は午後1時～4時。1人25分。

高齢者・障がい者のための無料相談会

成年後見制度や相続・遺言などの相談に応じます。問高齢者・障害者安心サポートネット☎737-2345☎737-0500☎無料☎電話かファクスで、希望日の前日までに問い合わせ先へ。

日時	会場
11/22(火)	早良市民センター3階(早良区百道二丁目)
11/24(木)	なみきスクエア1階(東区千早四丁目)
11/30(水)	西市民センター3階(西区内浜一丁目)

※時間は午前10時～午後3時。

住宅に関する専門家の特別相談を行っています

各分野の専門家に無料で相談できます(要予約)。詳細は問い合わせを。問住宅相談コーナー(市役所3階) 問住宅計画課☎711-4808☎733-5589

相談名	曜日
マンションライフスタイル シミュレーション相談	第2月曜日
資金計画相談	第1火曜日
住宅設計相談	第3火曜日
不動産相談	第1・3水曜日
マンション管理相談	第1・3木曜日
空き家相談	第2木曜日
法律相談	金曜日

応募事項

電話以外で申し込む場合は
次の「応募事項」を書いてください。

●催し名など(コースも)
●郵便番号・住所

●氏名(ふりがな)
●年齢

●電話番号
●小中高生は学年

※講座・催しなどで、特に記載がないものは誰でも参加(申し込み)可。

介護実習普及センター

〒810-0062 中央区荒戸三丁目3-39 ふくふくプラザ3階
☎731-8100 ☎731-5361 開午前10時～午後6時 休第3火曜日(祝休日のときは翌平日)

12月の介護講座

①④⑦⑧45人②⑨各8人③8人⑤⑥10人⑩40人(いずれも先着) ①～④⑦～⑩無料⑤600円⑥300円 電話かファクス、メール(☎ f_kaigon@fukuwel.or.jp)に応募事項と②⑨は希望日を書いて、11月1日以降に同センターへ。来所でも受け付けます。

内容	日時
①介護保険制度を知ろう	12/2(金) 13:30～15:30
②介護ベッドを正しく使おう	12/3(土) 11:00～13:00、8(休) 10:00～12:00

③今日から使える介護1日講座	12/6(火) 10:30～15:00
④何が利用できるの、介護保険サービス・在宅編	12/9(金) 13:30～15:30
⑤自助具製作教室(本を手で持たずに、立てて見開きのまま固定できる読書台=写真=を作ります)	12/10(土) 14:00～16:00
⑥食べやすいおせち料理	12/13(火) 10:00～12:00
⑦どんなところがあるの、介護保険サービス・施設編	12/16(金) 13:30～15:30
⑧介護保険で安心・安全な住まい	

⑨滑らせてらくらくベッド上の移動	12/17(土) 11:00～13:00、22(休) 10:00～12:00
⑩心が行きづまる前に知っておきたいこと	12/23(金) 14:00～16:00



はかた伝統工芸館

〒814-0001 早良区百道浜三丁目1-1 市博物館2階
☎409-5450 ☎409-5460
開午前9時半～午後5時半(入館は閉館30分前まで) 休月曜日(祝休日のときは翌平日)

秋の感謝祭

▷博多織▷博多人形▷博多曲物(まげもの)▷博多張子(はりこ)▷八女漆工房▷八女提灯(ちょうちん)▷柳川イ草一など福岡・博多の伝統工芸を中心としたものづくりに関わる作家とその作品を紹介。販売もあり。開11月1日(火)～6日(日) 入場無料 要 博多人形作家協会作品展 約30作品を展示・販売します。開11月8日(火)～20日(日) 入場無料 要

科学館

〒810-0044 中央区六本松四丁目2-1 ☎731-2525 ☎731-2530
休火曜日(祝休日のときは翌平日) ※開館時間など詳細はホームページで確認を。

※詳細はホームページで確認するか問い合わせを。

年間パスポートでプラネタリウムスペシャル番組 2割引

来年9月30日(土)まで、年間パスポートの提示で同館のプラネタリウムスペシャル番組を2割引の料金で利用できます。開年間パスポート=大人3,060円、高校生1,830円、小中学生1,020円 同館



プラネタリウム番組

3階で購入を。
市科学館ファンクラブのお知らせ

同クラブの会員になって、ポイントをとめると、ランクに応じてプラネタリウム観覧券や記念品などの特典を受けられます。会員専用サイトでは来館履歴や参加した講座・実験を振り返ることが可能。手持ちの交通系ICカードを会員証にすることができます。オリジナルファンクラブ会員カードも同館3階で販売(510円)。登録無料。

サイエンスショー「いろんな影で遊びましょー」

開11月2日(水)～12月27日(火) 各回45人(先着) 要 無料(基本展示室の入場料が必要) 要

スペシャル企画「何色が見える? 空から見る私の街の色」

JAXA(宇宙航空研究開発機構)、ANA(全日本空輸)が実施している航空機からの大気観測の原理について、実験しながら学びます。開11月23日(水祝) 午前10時半～正午、午後2時～3時半 小1年～中学生(小学3年生以下は保護者同伴) 各50人(先着) 要 無料 要 ホームページから11月3日以降に申し込みを。

皆既月食を見よう

11月8日(火)、約1年半ぶりに福岡で皆既月食を見ることができます。月全体が隠れる状態が1時間25分程続きます。東の空が見やすい場所で観察しましょう。※来館は不要です。

今宿野外活動センター

〒819-0163 西区今宿上ノ原217-2
☎806-3114 ☎806-3115
開午前9時～午後4時半(10月～3月) 休月曜日(祝休日のときは翌平日)

大人のゆったり山あるき～鐘撞(かねつき)山をのぼる～

標高314mの鐘撞山に登ります。集合・解散は叶嶽(かのうだけ) 神社参拝者専用駐車場(西区今宿上ノ原)。小学生以下は保護者同伴。開12月1日(木) 午前10時半～午後2時半 各20人(抽選) 要 500円 往復はがきで11月1日～13日(必着)に同センターへ。ホームページでも受け付けます。

あいくる (中央児童会館)

〒810-0021 中央区今泉一丁目19-22 ☎741-3551 ☎741-3541
開午前9時～午後9時 休月曜日(祝休日のときは翌日)、月末(日曜日のときは翌日)

11月の事業

未就学児は保護者同伴。開①③1歳～高校生②小中高生④1、2歳の幼児⑤乳幼児⑥①②③なし④⑤15組(先着) ①～④無料⑤200円 ①②③不要④電話か来所で、11月15日以降にあいくるへ。⑤電話かファクス、来所で、11月8日以降にあいくるへ。

内容	日時
①グリーンタッチ(花の手入れなど)	11/5(土) 13:30～14:30
②みんなであそぼう(ドッジビー)	11/5(土)14:30～、15:05～、26(土)15:30～、16:05～(各回25分)

③伝承あそび(お手玉やけん玉など)	11/12(土) 14:00～15:00
④育ちのひろば(親子遊び)	11/16(水) 11:00～12:00
⑤木育おもちゃのひろば	11/18(金) 10:00～12:00

乳幼児を対象にした親子あそび

火～金曜日に実施(曜日によって時間・対象年齢が異なります)。詳細はホームページで確認を。

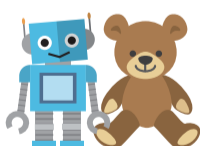

植物園

〒810-0033 中央区小笹五丁目1-1 ☎522-3210 ☎522-3275
開午前9時～午後5時(入園は4時半まで) 休月曜日(祝休日のときは翌平日)

※いずれも入園料別。申し込みは①②③⑤不要④⑥往復はがきかファクスに応募事項とファクスの場合はファクス番号も書いて、11月4日⑥16日(いずれも必着)までに同園へ。ホームページでも受け付けます。

- ①植物「ドングリ」観察会 開11月12日(土)午後1時半～3時半(受け付けは1時から) 各30人(先着) 要 無料
- ②寒蘭(カンラン)展 約100鉢を展示。販売もあり。開11月15日(火)～20日(日) 入場無料
- ③押し花教室受講者作品展 開11月15日(火)～12月4日(日) 要 無料
- ④マイひょうたんづくり体験教室 園内等で採れたヒョウタンに和紙を貼ったり絵を描いたりして作品を作ります。

- す=写真。開11月23日(水祝) 午後1時半～3時半 各20人(抽選) 要 500円
- ⑤園芸講座 秋の庭木の管理 開11月25日(金) 午後1時半～3時半(受け付けは1時から) 各20人(先着) 要 無料
- ⑥園芸講座 寄せ植え講座「ハンギングバスケット作り」 開11月30日(水) 午後1時半～3時半 各20人(抽選) 要 2,800円



油山市民の森

〒811-1355 南区松原855-4 ☎871-6969 ☎801-1463
開午前9時～午後6時

※いずれも申し込みは、往復はがきに代表者の応募事項と参加者全員の氏名・年齢を書いて、11月①11日②③18日(いずれも必着)までに同施設へ。(②③は11月1日から受け付け)。ホームページでも受け付けます。空きがあれば当日も受け付け可。

①おやこトコさんぽ

自然ガイドと一緒に散歩します。肌を隠す服装(長袖・長ズボン。黒ずくめは避ける)で参加してください。開11月30日(水) 午前11時～正午 未就学児と保護者 各10人(抽選) 要 1人200円

②はじめよう地図とコンパス

野外を歩きながら地図の読み方を学びます。初心者向け。開12月10日(土) 午後1時～4時 各18歳以上 各15人(抽選) 要

500円(コンパスレンタル代別途150円)

③森の自然かんさつ会

中学生以下は保護者同伴。開12月11日(日) 午前10時半～午後0時半 各20人(抽選) 要 200円



③森の自然かんさつ会

まもるーむ福岡 (保健環境学習室)

〒810-0065 中央区地行浜二丁目1-34 ☎831-0669 ☎831-0726
開午前10時～午後5時 休月・火曜日(祝休日のときは翌平日)

※いずれも無料。小学生以下は保護者同伴。申し込みは①電話かメール(☎ mamoroom@fch.chuo.fukuoka.jp)で、11月2日午前10時以降に同施設へ。1通5人まで。②電話か来所で、当日午前10時以降に同施設へ。

- ①松ぼっくりリッシーを作ろう 開12月3日(土) 午前10時半～11時 各30人(先着)
- ②映像シアター 私たちの吸っている空気

映像とクイズで、福岡の大気環境について学びます。開12月3日(土) 午前11時15分～11時半 各30人(先着)

もーもーらんど油山牧場

〒811-1353 南区柏原710-2 ☎865-7020 ☎865-7040
開午前9時～午後5時(テイクアウト・売店は午前10時から) 休水曜日(祝休日のときは翌平日)

牧場ふれあいDAY(デー)

搾乳や乗馬などの体験の他、牧場クイズ、農耕車両の展示や写真撮影なども開催。一部のイベントは雨天中止。料金など詳細はホームページで確認を。開11月6日(日) 午前9時～午後5時 要 不要

綿花の摘み取り体験

摘み取った綿花を使って、自宅でクリスマスツリーを作れる製作キットを渡します。小学生以下は保護者も参加が必要。開11月19日(土) 午前10時半～11時 各40人(抽選) 要 400円 要 ホームページから11月1日～7日に申し込みを。当選者にのみ通知。