ここに掲載している情報は、市が主催・共催・後援しているものです。

情報BOX

応募事項

電話以外で申し込む場合は次の 応募事項 を書いてください。

- 催し名など(コースも)
- 氏名(ふりがな)
- 電話番号
- 郵便番号・住所
- 年齢
- 小中高生は学年

※ご記入いただいた個人情報は適切に管理し、目的外には使用しません。
※講座・催しなどで、特に記載がないものは誰でも参加(申し込み)可。

期＝開催日時　開＝開館時間　所＝場所　問＝問い合わせ　☎＝電話(市外局番の記載がない場合は092)　F＝ファクス　対＝対象　定＝定員　料＝料金(年齢別に料金設定がある場合は、年齢を確認できるものが必要)　託＝託児　申＝申し込み　✉＝メール　HP＝ホームページ　休＝休館日

※カレンダーの日付は、イベント開催日(複数日ある場合はその初日)を記載しています。

催し等は、感染拡大防止のための対策を講じて行います。引き続き基本的な感染症対策にご協力をお願いします。
本紙掲載の情報は10月3日時点のものです。催し等が中止になる場合がありますので、事前に各問い合わせ先にご確認ください。

10/17(月)　催し　"共創"自治協議会サミット

校区で地域活動を行う団体の取り組みの発表や、自治活動貢献者への感謝状贈呈など。期午後1時半～3時半(開場は午後0時半)所南市民センター大ホール(南区塩原二丁目)問コミュニティ推進課☎711-4286F733-5595定800人(先着)料無料申不要

10/22(土)　講座教室　西部運動公園　犬のしつけ方教室

犬の行動学を学んだボランティア団体の会員が、しつけ方や悩み相談に応じます。期午前10時～午後1時(1組20分)所問同公園(西区飯盛)☎811-5625F811-0549対犬と一緒に参加できる人定6組(先着。1組=1人1匹)料300円申電話か来所で、10月15日午前9時以降に同公園へ。

10/23(日)　講座教室　かなたけの里公園　里の教室「女性をケアする養生ヨガ教室」

ヨガ後に薬膳茶会を開催し、季節に応じたセルフケアを伝えます。小学生以下は保護者同伴。期午前10時～11時半所問同公園(西区金武)☎811-5118F400-0147対女性定8人(先着)料2,000円申電話か来所で、10月15日以降に同公園へ。

10/26(水)他　講座教室　今津運動公園　①テニス教室(初級・初中級)②こども樹木博士～どんぐりウオークラリー(秋の公園散策)～

②は樹木医からドングリや木の実の種類や特徴についての解説を聞きながら、公園内を散策します。期①10月26日～11月30日の水曜日(11月23日を除く。連続講座)午前10時～正午②10月30日(日)午後1時半～3時半所問同公園(西区今津)☎807-6625F807-6627対①20歳以上②小中学生(保護者同伴)定①各10人②10人(いずれも先着)料①4,200円②無料申電話か来所で、10月15日以降に同公園へ。

10/29(土)　催し　板付弥生のムラ「秋の収穫体験」

板付遺跡で稲刈りや脱穀などのほか、勾玉(まがたま)作り体験(先着順)もあり。稲刈り体験参加者は長袖・長ズボンで参加を。飲食・物販なし。雨天中止。期午前10時～正午所板付弥生のムラ(博多区板付三丁目)問史跡整備活用課☎711-4783F733-5537料無料申不要

10/29(土)　催し　秋のアートカフェ ～ストリング・シリーズ～「KAWAKAMI ソロギターライブ」

バイオリンとの共演もあり。期午後6時～6時45分(開場は5時半)所アジア美術館アートカフェ(博多区下川端町 リバレインセンタービル7階)問市文化芸術振興財団☎263-6265F263-6259料無料申不要

10/30(日)　催し　福岡100PARTNERS(パートナーズ) プレゼンツ「Life-UP Park(ライフアップ パーク)」

運動や血圧測定のブースなどを出展。野菜などの販売もあり。詳細はホームページで確認するか問い合わせを。期午前10時～午後4時所海の中道海浜公園(東区西戸崎)問福岡100パートナーズ事務局☎401-3456F739-6081料入場無料申電話かファクスで同事務局へ。

催し　ひとり親家庭支援センター　ひとり親家庭のつどい

①の「子どもアドボカシー」とは、子どもの声を聴き、子どもの権利を守ることができるよう支援する活動のことです。期11月20日(日)所問同センター(中央区大手門二丁目)☎715-8805F725-7720対市内に住む一人親家庭の①②親③親子料無料託3カ月～小学生(無料。前日までに要申し込み)申電話か来所で、10月15日以降に同センターへ。

内容		時間	定員(先着)
①講演「子どもアドボカシーセミナー」		10:00～12:00	12人
②養育費個別相談会		13:00～、13:40～、14:20～(各40分)	各1人
③親子ワークショップ	リースを作ろう	13:00～、14:00～(各50分)	各8組
	年賀状を作ろう	13:00～、14:00～(各50分)	各4組

夜間・休日急患診療

以下の内容は市ホームページ(「福岡市 救急医療・消防」で検索)にも掲載しています。
急患診療は、急病患者に対して応急処置を行うものですので、後日かかりつけの医療機関などで受診してください。

●救急車を呼ぶべきか迷ったときは　☎#7119

県救急医療情報センターが、看護師による相談や現在受診できる最寄りの医療機関の案内等を、年中無休で24時間行います。☎471-0099でも受け付けます。
また、現在診療中の医療機関をホームページ(「ふくおか医療情報ネット」で検索)で確認できます。

●急患診療センター(早良区百道浜一丁目)

☎847-1099

平日	内科、小児科 ▶ 午後7時半～翌朝6時半
土曜日	小児科 ▶ 午後5時～翌朝7時半 内科 ▶ 午後7時～翌朝7時半
日曜・祝休日	内科、小児科、外科、産婦人科 ▶ 午前9時～翌朝7時半 眼科、耳鼻咽喉科 ▶ 午前9時～午後11時半

※内科・小児科・耳鼻咽喉科は、待ち人数などの診療状況をホームページ(「福岡市急患診療センター　待ち時間」で検索)で確認できます。

●小児救急医療電話相談

☎#8000

子どもの急な病気やけがなどについて、午後7時(土曜日=正午、日曜・祝休日=午前7時)～翌朝7時に電話相談を行っています。☎731-4119でも受け付けます。

●急患診療所(各区保健福祉センター)

区	電話	診療科	診療日時
東	651-3835	内科・小児科	日曜・祝休日の午前9時～午後4時半
南	541-3299		
博多	441-0020	内科	
城南	831-7	休診	
西	882-3145		

※新型コロナウイルス感染防止のため、37.5℃以上の発熱や咳(せき)など、風邪のような症状がある場合は急患診療センターで受診してください。
※7月31日から当分の間、博多・城南・西急患診療所を一時的に休診しています。
※乳幼児は、検査機器などが比較的充実した急患診療センターでの受診をお願いします。

●歯科急患診療所(中央区大名一丁目)

日曜・祝休日の急患診療を歯科急患診療所(県歯科医師会館内☎752-0648)で午前9時～午後4時半に行います。

●外科当番医(10月後半の日曜日)

診療時間は病院ごとに異なるため、電話等で確認を。

10月16日(日)

貝塚病院(東区箱崎七丁目7-27)	☎632-3333
木村病院(博多区千代二丁目13-19)	☎641-1966
千鳥橋病院(博多区千代五丁目18-1)	☎641-2761
佐田病院(中央区渡辺通二丁目4-28)	☎781-6381
福岡鳥飼病院(城南区鳥飼六丁目8-5)	☎831-6031
白十字病院(西区石丸四丁目3-1)	☎891-2511

10月23日(日)

福岡輝栄会病院(東区千早四丁目14-40)	☎681-3115
福岡山田病院(東区箱崎三丁目9-26)	☎641-1100
溝口外科整形外科病院(中央区天神四丁目6-25)	☎721-5252
福岡山王病院(早良区百道浜三丁目6-45)	☎832-1100
福岡記念病院(早良区西新一丁目1-35)	☎821-4731
聖峰会マリン病院(西区小戸三丁目55-12)	☎883-2525

10月30日(日)

福岡和白病院(東区和白丘二丁目2-75)	☎608-0001
八木病院(東区馬出二丁目21-25)	☎651-0022
那珂川病院(南区向新町二丁目17-17)	☎565-3531
安藤病院(城南区別府一丁目2-1)	☎831-6911
吉村病院(早良区西新三丁目11-27)	☎841-0835
南川整形外科病院(西区姪の浜四丁目14-17)	☎891-1234

※外科当番医は変更の可能性があります。最新の情報は各医療機関に問い合わせを。
※夜間・休日急患診療は、曜日・時間帯によって、加算(休日・時間外・深夜)があります。さらに外科当番医は、紹介状がない場合に必要な選定療養費や、保険が利かない費用がかかる場合があるため、各医療機関に問い合わせを。

期＝開催日時　開＝開館時間　所＝場所　問＝問い合わせ　☎＝電話（市外局番の記載がない場合は092）　F＝ファクス　対＝対象　定＝定員　料＝料金（年齢別に料金設定がある場合は、年齢を確認できるものが必要）　託＝託児　申＝申し込み　✉＝メール　HP＝ホームページ　休＝休館日

10/31(月)

催し　アクロス福岡　新イタリア合奏団&村治奏一

ビバルディの「四季」などを演奏します。未就学児は入場不可。期午後7時～（2時間程度）所アクロス福岡シンフォニーホール（中央区天神一丁目）問アクロス福岡チケットセンター☎725-9112F725-9102定1,400人（先着）料S席6,000円、A席4,000円　※25歳以下は半額託4カ月～就学前（無料。託児の申し込みは前日までにテノ.サポート☎0120-8000-29へ。先着順）申電話か来所（アクロス福岡2階）で同センターへ。ホームページでも受け付けます。

11/1(火)他

講座教室　こころの健康づくりセミナー ①うつ病とはどんな病気？ ②うつ病予防のためにできること

期11月①1日㈫②8日㈫いずれも午後2時～4時　※希望日のみの参加可所南区保健福祉センター（南区塩原三丁目）問南区健康課☎559-5118F541-9914定各25人（先着）料無料申電話かファクスに応募事項と希望日を書いて同課へ。来所（同センター2階）でも受け付けます。

11/3(木・祝)

講座教室　舞鶴公園　かけっこ教室

期午前10時15分～11時、11時15分～正午所同公園三ノ丸広場（中央区城内）問わかばスポーツ&カルチャークラブ☎834-7391（月・火・水・金曜日）F834-7392対小学生（保護者同伴）定各25人（先着）料無料申電話かメール（✉ wakaba.sports.club@lake.ocn.ne.jp）に応募事項と希望時間を書いて、10月15日以降に同クラブへ。

11/3(木・祝)

講座教室　干潟生物調査と環境学習

国内有数の渡り鳥の飛来地として知られる和白干潟（東区）に生息する生き物を調査し、干潟の生き物や、その役割などについて学びます。期午前10時～午後1時所集合は香住ケ丘公園（東区香住ケ丘四丁目）、解散は唐原川河口（東区唐原二丁目）問環境調整課☎733-5389F733-5592対小学3年生以上（小学生は保護者同伴）定30人（抽選）料無料申ファクスかメール（✉ k-chosei.EB@city.fukuoka.lg.jp）に参加者全員の応募事項を書いて、10月19日までに同課へ。

11/4(金)

催し　福岡・博多"深"発見まち歩き 歴史とロマンあふれる志賀島をめぐるまち歩き

市観光案内ボランティアが東区の志賀海神社や金印公園などを案内します。小学生以下は保護者同伴。期午前10時15分～午後1時所集合・解散は市営渡船 志賀島旅客待合所（東区志賀島）問福岡観光コンベンションビューロー☎733-5050F733-5055定12人（先着）料700円、小学生以下無料（別途バス代が必要）申ファクスかメール（✉ event-bora@welcome-fukuoka.or.jp）に参加者全員の応募事項を書いて、10月18日午前10時以降に問い合わせ先へ。

催し　アミカス

①は公開二次審査と表彰式を行います。所問アミカス（南区高宮三丁目）☎526-3755F526-3766対①不問②女性料無料託①なし②6カ月～小学3年生（無料。子どもの名前、年齢・月齢を書いて10日前までに申し込みを。先着順）申①不要②はがき（〒815-0083南区高宮3-3-1）かファクス、メール（✉ amikas@city.fukuoka.lg.jp）に応募事項と希望日を書いて、10月15日以降にアミカスへ。来所、ホームページでも受け付けます。定員を超えた場合のみ通知。

内容	日時	定員（先着）
①「写真とことば」ジェンダーデザイン・コンテスト	11／3㈭・祝 14:00～16:30	70人
②女性の人生サポート講座（講師は女性弁護士です）	▷DV・ストーカー・性暴力=11／19㈯ 14:00～16:00 ▷離婚を考えた時に知っておきたいこと=12／21㈬19:00～21:00	各40人

11/4(金)他

催し　老人福祉センター長生園　①シニア世代のライフプランセミナー②アクティブシニア就業支援講座「60歳からの再就職」

①はウェブ会議サービス「Zoom（ズーム）」での参加も可。期11月①4日㈮②8日㈫いずれも午後1時半～3時半所問同園（博多区千代一丁目）☎641-0903F641-0907対市内に住むおおむね60歳以上定各14人（先着）料無料申電話かファクス、メール（✉ cho-seien@magokorokai.jp）、来所で、10月15日以降に同園へ。定員を超えた場合のみ通知。

11/4(金)他

講座教室　R60倶楽部（くらぶ） 秋の絵手紙教室 ～優しい雰囲気の絵手紙を一緒に描いてみよう～

11月ははがきに、12月は来年のカレンダーに絵を描きます。期11月4日㈮、18日㈮、12月2日㈮午後2時～4時（連続講座）所中央市民センター（中央区赤坂二丁目）問アラカンフェスタ実行委員会事務局☎401-3456F739-6081定20人（先着）料3,500円申電話かファクスで、10月17日以降に同事務局へ。定員を超えた場合のみ通知。

11/4(金)他

講座教室　うつ病予防講座 ①うつ病について学ぼう ②マインドフルネスによるストレスケア

期11月①4日㈮②18日㈮いずれも午後2時～3時半　※希望日のみの参加可所東区保健福祉センター講堂（東区箱崎二丁目）問東区健康課☎645-1079F651-3844定各25人（先着）料無料申電話か来所（同センター2階）で、10月18日以降に同課へ。

11/5(土)

講座教室　月隈パークゴルフ場　パークゴルフ初心者教室

講義と実技。中学生以下は保護者同伴。期午前10時～正午所問同ゴルフ場（博多区月隈三丁目）☎504-5333F586-5388定8人（先着）料1,000円申電話かファクス、来所で、10月15日以降に同ゴルフ場へ。

11/5(土)

講座教室　サツマイモの収穫体験と新米の食べ比べ

サツマイモの収穫体験後、サツマイモを使った料理を作ります。新米の食べ比べもあり。集合・解散は市役所。期午前8時半～午後3時所JAファーム（西区今宿青木）他問農林水産局政策企画課☎711-4841F733-5583対小学4年～中学生と保護者（市内に住むか通勤する人）定8組（抽選）料1組（2人）1,500円　※3人以上での参加は大人1人1,000円、子ども1人500円を追加申はがき（〒810-8620住所不要）かファクス、メール（✉ seisakukikaku.AFFB@city.fukuoka.lg.jp）に参加者全員の応募事項を書いて、10月17日～24日（必着）に同課へ。

11/5(土)他

催し　雁の巣レクリエーションセンター ガンレクフェスタ「スポーツ体験会」

サッカーやテニス、野球などのスポーツ体験。定員など詳細はホームページで確認するか問い合わせを。期11月5日㈯、6日㈰午前10時～11時、11時～正午所問同センター（東区奈多）☎606-3458F607-9057対5歳～小学3年生と保護者料無料申ファクスか来所で、10月30日（必着）までに同センターへ。ホームページでも受け付けます。空きがあれば当日も受け付け可。

催し　老人福祉センター若久園

①行政書士、税理士、社会保険労務士が遺言や終活などに関する相談に応じます。②スマートフォンの基礎知識や、電話、カメラの操作などを学びます。スマートフォンの持参は不要。③「エンディングノートの使い方」講座と専門家による相談を行います。所問同園（南区若久六丁目）☎511-7255F511-7558対市内に住む人（①②は60歳以上）料無料申電話かファクス、メール（✉ wakahisaen@lime.ocn.ne.jp）に応募事項と①は相談内容も書いて、①10月15日以降②10月15日～11月6日③10月25日以降に同園へ。来所でも受け付けます。

内容	日時	定員
①無料法務相談会	11／10㈭13:00～16:00	6人（先着）
②スマホ体験教室	11／11㈮13:00～14:30	10人（抽選）
③認知症カフェ（若久園カフェ）	11／25㈮14:00～16:00	20人（先着）

応募事項 電話以外で申し込む場合は次の「応募事項」を書いてください。
●催し名など(コースも) ●氏名(ふりがな) ●電話番号 ●郵便番号・住所 ●年齢 ●小中高生は学年

※講座・催しなどで、特に記載がないものは誰でも参加(申し込み)可。

11/5(土)他 講座教室
老人福祉センター早寿園 シニアのためのリラックスヨガ講座

初心者向け。期11月5日～来年3月4日の第1・3土曜日午後1時半～3時(連続講座)所問同園(早良区重留七丁目)☎804-7750F804-7751対市内に住むおおむね60歳以上定12人(先着)料無料申電話かファクス、来所で、10月15日以降に同園へ。

11/6(日) 講座教室
西部運動公園　親子紙ひこうき教室

講師と一緒に作って、滞空時間を競います。期午前10時～正午所問同公園(西区飯盛)☎811-5625F811-0549対5歳以上と保護者のペア定15組(先着)料無料申電話か来所で、10月20日午前9時以降に同公園へ。

11/6(日)他 催し
「FINA世界水泳 FUKUOKA OCオフィシャルプロジェクト」①スイムクリニック②水中運動会

①リオデジャネイロオリンピック金メダリストの金藤理絵氏が自由形・平泳ぎを中心とした指導を行います。②初心者でも参加可。玉入れ、絵合わせなどを行います。詳細はホームページで確認を。期11月①6日㈰②13日㈰いずれも午後2時半～4時半所中央市民プール(中央区西公園)問市スポーツ協会事業課☎407-8381F407-8185対①25mを泳ぐことができる小学生②小学生定各30人(抽選)料①500円②無料申ホームページから10月25日までに申し込みを。

11/7(月) 催し
ふくおか難病ピアサロン

市難病相談支援センターの相談員を交え、患者・家族同士で交流できます。難病に関する情報も紹介。期午前10時～午後4時所市役所1階多目的スペース問同センター☎643-8292F643-1389料無料申電話かファクスで、11月4日までに同センターへ。ホームページでも受け付け。

11/8(火) 講座教室
緑のコーディネーターによる体験講座「押し花を使ったアロマワックスバーとLEDキャンドル作り」

期午後2時～4時所中央市民センター(中央区赤坂二丁目)問市緑のまちづくり協会みどり課☎822-5832F822-5848定20人(抽選)料1,800円申はがき(〒814-0001早良区百道浜2-3-26)かファクス、メール(✉ koza@midorimachi.jp)で、10月25日(必着)までに同課へ。ホームページでも受け付けます。

11/9(水) 催し
城南障がい者フレンドホーム シクラメンの寄せ植え

期午後1時半～3時所問同ホーム(城南区南片江二丁目)☎861-1180F861-1123定10人(抽選)料1,000円申電話かはがき(〒814-0143城南区南片江2-32-1)、ファクス、メール(✉ jyonan.f@c-fukushin.or.jp)、来所で、10月15日～20日(必着)に同ホームへ。

催し　老人福祉センター舞鶴園

③はウェブ会議サービス「Zoom(ズーム)」での相談も可。所問同園(中央区長浜一丁目)☎771-7677F716-0046対市内に住む①60歳以上②③おおむね60歳以上料無料申電話かファクスに応募事項と①③は希望時間、③でオンライン参加を希望する人はその旨も書いて、10月15日以降に同園へ。来所でも受け付けます。定員を超えた場合のみ通知。

内容	時間	定員(先着)
①初心者向けICT講習会「LINE(ライン)アプリの使い方を学ぼう」	10／28㈮10:00～、13:00～、15:00～(各75分)	各6人
②優しい認知症ケア技法「ユマニチュード®」ビデオ上映会	10／31㈪13:00～14:30	15人
③シニア就業相談	11／5㈯10:00～、11:00～、13:00～、14:00～、15:00～(各45分)	各5人

11/10(木) 講座教室
老人福祉センター寿楽園　年賀状講座

期午後1時～3時所問同園(城南区南片江二丁目)☎F861-1123対市内に住む60歳以上定12人(抽選)料無料申電話かファクス、来所で、10月15日～30日に同園へ。当選者にのみ通知。

11/11(金) 催し
オープントップバスで行く景観ガイドツアー

都市景観賞を受賞した場所を巡ります。期午後1時～5時(予定)所集合は西鉄グランドホテル(中央区大名二丁目)、解散は福岡市役所問都市景観室☎711-4589F733-5590対市内に住む15歳以上定30人(抽選)料無料申メール(✉ fuk_toshikeikan@congre.co.jp)で10月23日までに申し込みを。1通2人まで。当選者にのみ通知。

11/11(金) 講座教室
アイランドシティ中央公園ぐりんぐりん カノコユリを学ぶ教室

参加者全員にカノコユリの球根を進呈します。期午後1時半～2時半所問同公園(東区香椎照葉四丁目)☎661-5980F672-6925定15人(先着)料無料(入館料別)申電話か来所で、10月15日以降に同公園へ。ホームページでも受け付けます。

11/11(金) 講演
依存症を理解するための市民講演会「ギャンブル依存症とは」

依存症の専門医やギャンブル依存症家族の会の会員が話します。後日、動画配信もあり。期午後2時～4時半所あいれふ(中央区舞鶴二丁目)問市精神保健福祉センター☎737-8825F737-8827対市内に住む人定50人(先着)申ファクスに応募事項と、後日動画配信を希望する人はメールアドレスを書いて、10月15日以降に同センターへ。市ホームページでも受け付けます。定員を超えた場合のみ通知。

11/11(金) 講演
働く世代の自殺予防講演会　～うつ病予防やメンタルヘルスケア、その他対応方法等について～

精神科医師が話します。期午後6時半～8時所博多区保健福祉センター(博多区役所内)問博多区健康課☎419-1092F441-0057定20人(先着)料無料申電話かファクス、来所(博多区役所6階)で、10月17日以降に同課へ。

催し　「博多町家」ふるさと館

小学生以下は保護者同伴。詳細はホームページで確認するか問い合わせを。所問同館(博多区冷泉町)☎281-7761F281-7762料各1,600円(入館料別)申電話かファクス、メール(✉ furusatokan@hakatamachiya.com)に応募事項と希望日時を書いて、10月15日以降に同館へ。来所でも受け付けます。

内容	日時	定員(先着)
ミニタペストリーをつくりましょう	11／5㈯、6㈰13:00～14:00、15:00～16:00	各回10人
博多織の巾着をつくりましょう	11／19㈯、20㈰13:00～14:00、15:00～16:00	各回10人
万華鏡をつくりましょう	11／26㈯、27㈰10:00～11:00、11:30～12:30	各回12人

福北連携コーナー

「スコットランド国立美術館 THE GREATS(ザ グレイツ) 美の巨匠たち」

ラファエロ、エル・グレコ、レンブラントなど、ルネサンス期から19世紀後半までの西洋絵画の巨匠の作品を展示します。期開催中～11月20日㈰午前9時半～午後5時半(土曜日は8時まで。入館はいずれも閉館30分前まで)所問北九州市立美術館本館(北九州市戸畑区西鞘ケ谷町)☎093-882-7777F093-861-0959料一般1,500円、高大生1,200円、小中学生800円申ホームページから申し込みを。ローソンチケット、チケットぴあなどでも販売。休月曜日(祝日の場合は翌平日)※11月14日㈪は特別開館。

情報BOX

催し　講座教室　講演

期＝開催日時　開＝開館時間　所＝場所　問＝問い合わせ　☎＝電話（市外局番の記載がない場合は092）　F＝ファクス　対＝対象　定＝定員　料＝料金（年齢別に料金設定がある場合は、年齢を確認できるものが必要）　託＝託児　申＝申し込み　✉＝メール　HP＝ホームページ　休＝休館日

11/12（土）

催し　海っ子山っ子スクール体験学校

同スクールは自然に恵まれた環境にある小規模校に特別転入学できる制度です。対象校で1日体験学習を実施します。期午前11時10分～正午所勝馬小学校（東区勝馬）問教育支援課☎711-4636F733-5780対来年度の新1年生と保護者定6組（先着）料無料申電話かファクス、メール（✉ kyoikushien.BES@city.fukuoka.lg.jp）に応募事項と当日参加する保護者氏名を書いて、10月17日以降に同課へ。定員を超えた場合のみ通知。

11/12（土）他

講座教室　コミュニケーション・スキルアップ講座

ボランティア活動や普段の生活で生かせるコミュニケーションについて学びます。期11月12日㈯、19日㈯、26日㈯午後1時～4時　※各回のみの参加も可所ふくふくプラザ（中央区荒戸三丁目）問FFAフォロワーシップ協会☎090-5924-3292✉ kenji_230527_ohmuta@yahoo.co.jp定20人（先着）料6,000円（各回は2,500円）申電話かメールで、10月15日以降に同協会へ。ショートメール（090-5924-3292）でも受け付け可。

11/13（日）

講座教室　市総合体育館　走り方教室

期午前9時～10時半、11時～午後0時半所問同体育館（東区香椎照葉六丁目）☎410-0314F410-0318対小学1～3年生定各20人（先着）料1,000円申電話か来所で、10月15日以降に同体育館へ。

11/15（火）

講演　みなみん子育て講演会「発達が気になる子の理解と関わり ～乳幼児期の発達のポイント～」

ウェブ会議サービス「Zoom（ズーム）」を利用します。後日、録画の配信もあり。期午前10時～11時半問南区地域保健福祉課☎559-5133F512-8811定500人（先着）料無料申ホームページから10月15日以降に申し込みを。

11/15（火）他

催し　博多ガイドの会
臨済宗東福寺派・承天禅寺「圓明閣（えんみょうかく）」特別拝観

国の重要文化財である釈迦（しゃか）三尊像や、石庭、方丈（本堂）などを案内します。期11月15日㈫～18日㈮午後1時半～、2時～、2時半～、3時～、3時半～（各回75分）所承天寺（博多区博多駅前一丁目）問博多区企画振興課☎419-1012F434-0053対中学生以上定各回8人（抽選）料1,000円申ファクスに応募事項と希望日時（第3希望まで）を書いて10月21日（必着）までに同課へ。1通2人まで。ホームページでも受け付けます。当選者にのみ通知。

11/16（水）

催し　土木学会西部支部 一般現場見学会

JR鹿児島線折尾駅高架工事（北九州市八幡西区）、香椎パークポートコンテナターミナル（東区）、下水道築造工事（中央区）をバスで巡ります。期午前9時～午後5時所集合・解散は博多駅筑紫口問同支部☎717-6031F717-6032定30人（抽選）料無料申往復はがき（〒810-0041中央区大名2-4-12 CTI福岡ビル1階）に参加者全員の応募事項と携帯電話番号、緊急時の連絡先を書いて10月17日～31日（必着）に同支部へ。来所でも受け付けます。

催し　市科学館

①ものづくりプログラム「紙コップでつくるロボットアーム」国際宇宙ステーションで使われているロボットアームのつかむ部分を紙コップで作ります。**②「大人のための熟睡プラ寝たリウム」**寝ることを目的としたプラネタリウムです。期①10月15日㈯、22日㈯、29日㈯、30日㈰午後0時半～、3時半～（各回30分）②11月23日（水・祝）午後4時～、6時～（各60分）所問同館（中央区六本松四丁目）☎731-2525F731-2530対①小学生推奨②大人推奨定①5組②各150人（いずれも先着。①は1組3人まで）料①無料②中学生以上510円、小学生310円、未就学児無料（座席使用の場合は310円が必要）申①当日各30分前から整理券を配布。②10月26日午後4時以降に同館3階チケットカウンターで販売。ホームページでも購入可。

11/16（水）

催し　家族介護者のつどい

介護者同士の情報交換・交流や個別相談のほか、フラワーアレンジメント体験、福祉用具の展示を行います。期午前10時～正午所中央市民センター（中央区赤坂二丁目）問市介護実習普及センター☎731-8100F731-5361対市内に住み、要支援または要介護の認定を受けた人を在宅で介護している人定20人（先着）料無料申電話かファクス、メール（✉ f_kaigon@fukuwel.or.jp）で問い合わせ先へ。

11/18（金）他

講座教室　早良障がい者フレンドホーム　①はじめてのパソコン教室（年賀状作成）②干支（えと）（卯）の絵付け体験

期①11月18日、25日、12月2日の金曜日午前10時～正午（連続講座）②11月23日㈬・祝）午前10時半～11時半所問同ホーム（早良区百道浜一丁目）☎847-2761F847-2763対市内に住む①肢体・内部障がいのある18歳以上②障がいのある小学生（保護者、きょうだい児も参加可）定①6人②6組（いずれも抽選。②は1組3人まで）料①800円程度②1個600円申電話かファクス、メール（✉ sawara-friend@nonohana.or.jp）、来所で、10月15日～29日に同ホームへ。

11/19（土）

催し　弥生の都「吉野ケ里」交流事業

佐賀県吉野ケ里町の五ケ山ダム見学や自然散策など。木の実工作体験等もあり。期午前8時15分～午後4時半所集合・解散は市水道局（博多区博多駅前一丁目）問流域連携課☎483-3194F483-3252対市内に住むか通学する小中学生と保護者定20人（抽選）料1,000円、中学生以下500円申はがき（〒812-0011博多区博多駅前1-28-15）かファクス、メール（✉ ryuiki.WB@city.fukuoka.lg.jp）に参加者全員の応募事項を書いて、10月17日～31日（必着）に同課へ。

11/19（土）

催し　GOOD（グッド） from（フロム） FUKUOKA
～“つくる”ヒトたちの世界観をのぞいてみよう～

SDGsに関するトークセッションやワークショップなど。詳細はホームページで確認するか問い合わせを。期午後1時半～4時半所市美術館（中央区大濠公園）問福岡テンジン大学✉ gff2022@tenjin-univ.net定50人（先着）料無料申ホームページから10月15日以降に申し込みを。

催し　市介護実習普及センター
企画展示「な・る・ほ・どアイデア便利グッズ」

防災リュックとして利用できる玄関用の椅子や、整理整頓収納グッズなどを紹介します。期開催中～10月31日㈪　※18日㈫は休館所問同センター（中央区荒戸三丁目）☎731-8100F731-5361料無料

一人一花だより VOL.14

一人一花サミットで再生リンを活用した肥料を配布します

一人一花運動に関するさまざまな取り組みを紹介します。

10月29日㈯～31日㈪に警固公園（中央区天神二丁目）で行われる「一人一花サミット」の会場内で、肥料を無料配布します（先着1,000人）。肥料は、和白水処理センターで回収した福岡市生まれの再生リン「ふくまっぷneo」**=写真=**を原料に、市とJA全農ふくれんが開発したものです。同サミットについては**本紙3面**に掲載しています。

花を有効活用する取り組みを募集します

イベントなどで使用した花を有効活用するため、「あげたい人・欲しい人」がつながる取り組みを、本紙面や一人一花運動のホームページで紹介できます。掲載の申し込みは一人一花推進課へ。
問同課☎711-4424F733-5590✉ hitorihitohana.HUPB@city.fukuoka.lg.jp

応募事項 電話以外で申し込む場合は次の「応募事項」を書いてください。
●催し名など(コースも) ●氏名(ふりがな) ●電話番号
●郵便番号・住所 ●年齢 ●小中高生は学年

※講座・催しなどで、特に記載がないものは誰でも参加(申し込み)可。

11/19(土) 講座教室

不登校セミナー「子どもを見守るとは ～子どもとの信頼関係を考える～」

子どもの不登校・行き渋りに悩む保護者や支援関係者向けにセミナーを実施します。期午前10時～正午所早良市民センター(早良区百道二丁目)問不登校よりそいネット事務局☎283-8815F832-7125定50人(先着)料無料申電話かファクス、メール(✉ info@futokosien-net.main.jp)で、10月15日以降に同事務局へ。定員を超えた場合のみ通知。

11/19(土)他 講座教室

障がい者レクリエーション ボッチャ教室

期11月19日、12月24日、来年1月14日の土曜日午前10時～正午所さん・さんプラザ(南区清水一丁目)問市障がい者スポーツ協会☎781-0561F781-0565対市内に住む障がいのある小学5年生以上定20人(抽選)料500円申ホームページに掲載、または情報プラザ(市役所1階)、同協会(中央区荒戸三丁目 ふくふくプラザ3階)、さん・さんプラザで配布する申込書を10月14日～28日(必着)に同協会へ。

11/21(月) 講座教室

～紅葉の筑前住吉宮・九年庵・神埼櫛田宮を巡り～ 筑前住吉宮神官が頼朝挙兵の日を占うわけを知る街歩き・バス講座

期午前9時～午後6時所集合・解散は住吉神社(博多区住吉三丁目)問那国王の教室☎050-1121-9445✉ tahi_qz@ymail.ne.jp対18歳以上定15人(先着)料8,000円申電話かメールで、10月15日以降に問い合わせ先へ。

11/22(火) 講座教室

西障がい者フレンドホーム 市出前講座「ご存知ですか？障がい者施設系サービス」

サービスの種類や内容について説明します。期午後2時～3時所問同ホーム(西区内浜一丁目)☎883-7017F883-7037定10人(先着)料無料申電話かファクス、メール(✉ nishi-friend@nonohana.or.jp)、来所で、10月15日以降に同ホームへ。

11/23(水・祝) 催し

福岡アジアデザイナーズショー

次世代のデザイナーの発掘と人材育成を目的としたファッションショーと、コンテストの作品発表を行います。料金など詳細はホームページで確認を。期午後2時～4時所アイランドシティ中央公園ぐりんぐりん(東区香椎照葉四丁目)問FADS事務局☎F791-2522定200人(先着)申ホームページから申し込みを。

11/24(木)他 講座教室

市民体育館 ①放課後小学生あそび場②げんきっずスクール

①フライングディスク(円盤)を投げて競うディスゲッターなどニュースポーツ用具を準備して、放課後の遊び場として開放します。②さまざまな遊びを通して身体を上手に動かす力を身に付けます。期11月24日～来年2月16日の木曜日①午後3時半～5時②5時15分～6時15分(いずれも12月15日、29日、1月5日を除く。②は連続講座)所問同体育館(博多区東公園)☎641-9135F641-9139対①小学生②小学1～3年生定各15人(①先着②抽選)料①1回100円②4,500円申①当日午後3時15分から同体育館1階ロビーで整理券を配布。②はがき(〒812-0045博多区東公園8-2)かファクスで、10月15日～31日(必着)に同体育館へ。ホームページでも受け付けます。当選者にのみ通知。

11/25(金) 講座教室

終活応援セミナー「医師に聞いてみよう終活のこと」

詳細はホームページで確認を。期午後2時～4時所ふくふくプラザ(中央区荒戸三丁目)問市社会福祉協議会終活サポートセンター☎720-5356F751-1509対市内に住むおおむね60歳以上定100人(抽選)料無料申はがき(〒810-0062中央区荒戸3-3-39)かファクス、メール(✉ s-seminar@fukuoka-shakyo.or.jp)で、10月31日(必着)までに同センターへ。

11/26(土) 催し

ゆったり過ごす大人の森体験 ～森の活動はじめてみませんか～

初心者向け。水源を守る機能を持つ水源かん養林(早良区曲渕)で森の観察、手入れなどを行います。期午後1時～4時所集合・解散は早良区飯場 ※入部出張所からの送迎もあり問環境調整課☎733-5389F733-5592対18歳以上定20人(先着)料無料申ファクスかメール(✉ k-chosei.EB@city.fukuoka.lg.jp)に応募事項と送迎を利用する場合はその旨も書いて、10月15日以降に同課へ。

11/26(土) 催し

スポーツ体験ランド2022 in 西区

ラグビー、サッカー、野球、テニス、ボルダリングなどが体験できます。期午後1時半～4時半所今津運動公園(西区今津津本)問市スポーツ協会事業課☎407-8381F407-8185対市内に住むか通学する小学生定300人(抽選)料無料申はがき(〒819-0005西区内浜1-5-1)に応募事項と保護者氏名を書いて10月15日～31日(必着)に同協会へ。ホームページでも受け付けます。

11/27(日) 催し

在宅心身障がい児親子レクリエーション

海響館(水族館)や唐戸市場(いずれも山口県下関市)をバスで訪ねます。集合・解散は福岡市役所または東・南・早良・西区役所。詳細は問い合わせを。期午前9時～午後4時問福岡市手をつなぐ育成会☎713-1480F715-3561対市内に住む在宅心身障がい児と保護者のペア(きょうだい児は事前に相談を)定100組(先着)料無料(昼食代等別)申ファクスかメール(✉ rekuoyako@gmail.com)、来所(中央区荒戸三丁目 ふくふくプラザ内)で、10月15日以降に同会へ。定員を超えた場合のみ通知。

11/27(日) 講座教室

お花の学校 北崎キャンパス 天神分校

西区北崎産の生花を使ったフラワーアレンジメント教室。期午前10時～、11時～、午後1時～、2時～(各30分程度)所市役所西側ふれあい広場(博多じょうもんさん天神市場会場内)問同校実行委員会(農林水産局政策企画課内)☎711-4841F733-5583対市内に住むか通勤する人定各10人(先着)料1,000円申ファクスかメール(✉ seisakukikaku.AFFB@city.fukuoka.lg.jp)に応募事項と希望時間を書いて、10月17日以降に同課へ。

11/29(火) 講座教室

ホームヘルパースキルアップ研修 医療的ケアの必要な人のくらしを知ろう

期午後1時～2時半所あいあいセンター(中央区長浜一丁目)問市障がい者基幹相談支援センター☎406-2580F738-3382対現職のホームヘルパー・サービス提供責任者など定60人(先着)料無料申10月15日以降にホームページに掲載、または市障がい者基幹相談支援センター(あいあいセンター4階)で配布する申込書を同センターへ。定員を超えた場合のみ通知。

12/3(土) 講座教室

一般市民向け講座「初めて知るユマニチュード®」

期午後2時～4時所ふくふくプラザ(中央区荒戸三丁目)問日本ユマニチュード学会福岡講座窓口☎03-6427-5594(10月17日以降)✉ fukuoka@jhuma.org対市内に住むか通勤・通学する人定200人(先着)料無料申ホームページから10月17日以降に申し込みを。

12/4(日) 講座教室

市動物園 大人のための飼育体験講座

動物舎の清掃や餌の準備などを体験できます。期午前9時半～正午所問同園(中央区南公園)☎531-1968F531-1996対中学生以上定25人(抽選)料無料(入園料別)申はがき(〒810-0037中央区南公園1-1)で10月15日～31日(必着)に同園へ。1人1通。ホームページでも受け付けます。当選者にのみ通知。

期＝開催日時　開＝開館時間　所＝場所　問＝問い合わせ　☎＝電話（市外局番の記載がない場合は092）　F＝ファクス　対＝対象　定＝定員　料＝料金（年齢別に料金設定がある場合は、年齢を確認できるものが必要）　託＝託児　申＝申し込み　✉＝メール　HP＝ホームページ　休＝休館日

講座・教室　老人福祉センター福寿園

③はLINE（ライン）やZoom（ズーム）のアプリが使用できるスマートフォンを持参。所問同園（西区今宿青木）☎891-2727F891-2784対市内に住む60歳以上料無料（③は教材費別）申電話かファクス、来所で、10月15日以降に同園へ。

内容	日時	定員（先着）
①衛生講座 ～食品安全に関する市の取り組みを紹介します～	10／28㈮13:30～14:30	13人
②ライフプランセミナー	11／4㈮13:30～15:30	15人
③スマホでLINE・Zoom入門講座	11／11㈮、25㈮13:00～14:30（連続講座）	5人

催し　老人福祉センター東香園

①④はオンラインでの相談も可。③は全員に同じ機種のスマートフォンを貸し出します。所問同園（東区香住ケ丘一丁目）☎671-2213F671-2214対市内に住む60歳以上料無料申電話かファクス、メール（✉ toukouen@mocha.ocn.ne.jp）に応募事項と①④は参加方法（会場またはオンライン）を書いて、10月15日以降に同園へ。来所でも受け付けます。

内容	日時	定員（先着）
①くすりと健康のお悩み相談会（個別）	10／26㈬12:30～15:00	3人
②行政書士による相続手続き・遺言書作成等の相談会	10／27㈭13:00～15:00	4人
③高齢者のためのスマートフォン講座	11／1㈫13:00～15:00	15人
④看護師による健康相談	11／10㈭13:00～15:00	5人

お知らせ

市立霊園　種から育てて花いっぱいボランティアを募集

花壇の手入れと、花植えをするボランティアを募集します。参加者には花苗を進呈。期11月①②12日㈯③13日㈰いずれも午前10時～正午所問①三日月山霊園（東区香椎）☎662-7429F405-0023②西部霊園（西区羽根戸）☎811-1733F400-0035③平尾霊園（南区平和四丁目）☎531-0655F401-0280定各霊園20人（先着）申電話かファクス、来所で、10月15日以降に各霊園へ。

人権問題に関する意識調査にご協力を

市内に住む18歳以上の人から無作為に選んだ3,000人を対象に、人権問題に関する意識調査を行います。対象者に10月中旬に調査票を郵送しますので、同封の返信用封筒で返送をお願いします。問人権推進課☎711-4338F733-5863

国民健康保険傷病手当金の適用期間が延長されました

新型コロナウイルスに感染した（または発熱等の症状があり感染が疑われる）ため、仕事を休み、給与の全部または一部が支払われなかった被用者を対象に、傷病手当金を支給します。2年以内に申請してください。詳細は市ホームページで確認を。【適用期間】令和2年1月1日～令和4年12月31日問各区保険年金課、西部出張所

新たに期日前投票所を設置します

11月20日㈰に執行する福岡市長選挙の期日前投票所を、大型商業施設に設置します。詳しくは、後日有権者に郵送される投票所入場整理券（はがき）で確認してください。問市選挙管理委員会☎711-4682F733-5790、各区選挙管理委員会（各区役所内）

会場	日時	投票できる選挙人
イオンモール香椎浜（東区香椎浜三丁目）	11／12㈯～19㈯ 10:00～19:00	東区
イオンスタイル笹丘（中央区笹丘一丁目）		中央区 城南区
木の葉モール橋本（西区橋本二丁目）		早良区 西区
ららぽーと福岡（博多区那珂六丁目）	11／15㈫～19㈯ 10:00～19:00	博多区 南区

11月7日㈪からオンラインによる原付バイク等の手続きが始まります

詳細は市ホームページで確認を。【対象】福岡市ナンバーの原付バイク・小型特殊自動車の新規登録・廃車申告手続き問各区課税課

障がい者窓口にコミュニケーション支援アプリを導入します

視覚や聴覚などの障がいのある人が、区役所などの窓口で書類の確認や会話が円滑に行えるように、コミュニケーション支援アプリを搭載したタブレットを10月14日㈮から各区役所、入部・西部出張所に配置します。問障がい者支援課☎711-4985F711-4818

予防接種に関するお知らせ（日本脳炎2期・二種混合）

日本脳炎2期の定期予防接種期間は9～12歳、二種混合の定期予防接種期間は11～12歳です。未接種の人は、13歳の誕生日の前日までに予防接種を受けましょう。詳細は市ホームページで確認を。問保健予防課☎711-4270F733-5535

相談

くらし・行政困りごと相談所

さまざまな行政機関が登記、税、年金などの相談に応じます。1機関につき原則30分以内。期10月28日㈮正午～午後3時所JR博多シティ大会議室（博多区博多駅中央街）問九州管区行政評価局行政相談課☎431-7082F431-8317定各6組（先着。1組2人まで）料無料申電話かファクスで、10月20日以降に同課へ。

市障がい者110番 ピア相談

障がいの当事者等（今回は肢体に障がいのある人）が相談に応じます。※変更の可能性あり。当日問い合わせを。期10月19日㈬午前10時～正午所ふくふくプラザ4階（中央区荒戸三丁目）問市身体障害者福祉協会☎738-0010F791-7687対市内に住む障がい者やその家族など料無料申不要

しごと

※募集する職員等の資格や勤務条件など、詳細は募集案内で確認するか問い合わせを。

市教職員互助会の事務局正規職員を募集

詳細は市ホームページで確認を。【採用予定日】来年4月1日【募集案内・申込書】市ホームページに掲載【申込期間】10月15日～26日（必着）問同会☎834-7727F834-7748

教職員第1課 障がい者職場適応支援員（ジョブコーチ）を募集

市立小中学校・共同学校事務室で勤務する障がいのある職員を対象に、基本的な労働習慣の構築や業務指導、職場定着のためのサポートに関する業務に従事。資格要件あり。【任用期間】来年1月1日～3月31日（再任用あり）【募集案内・申込書の配布】10月14日から同課（市役所11階）、情報プラザ（市役所1階）、各区役所情報コーナー、入部・西部出張所で。市ホームページにも掲載【申込期間】11月11日（必着）まで問同課☎711-4612F733-5536

市美術館 市職員（文化学芸職）を募集

【資格】次の要件を満たす人。▷昭和53年4月2日以降に生まれた▷大学（短大を除く）で博物館学、美学、美術史等に関する専門知識を修めて卒業した▷採用予定日までに、1年以上大学院等で同分野に関する研究に従事、または1年以上博物館・美術館等で同分野の実務経験を有する。他要件あり【採用予定日】原則来年4月1日【募集案内・申込書の配布】市美術館（中央区大濠公園）、情報プラザ（市役所1階）、各区役所情報コーナー、西部・入部出張所などで。市ホームページにも掲載【申込期間】10月17日～11月7日（消印有効）問同館☎714-6055F714-6145

シニア活躍応援セミナー①シニア世代のライフプランセミナー②初心者のための「コールセンターのお仕事」

いずれもウェブ会議サービス「Zoom（ズーム）」での参加も可（実技体験を除く）。①健康で豊かな人生を送るためのライフプランを考えます。②仕事内容や求められる技能についての説明、電話対応の実技体験など。期11月①4日㈮②17日㈭いずれも午後1時半～3時半所福岡商工会議所ビル（博多区博多駅前二丁目）問同セミナー事務局（パーソルテンプスタッフ内）☎433-7780F287-9330対市内に住むおおむね60歳以上定各30人（先着）料無料申電話かファクスで、10月14日以降に同事務局へ。定員を超えた場合のみ通知。

福岡地区職業訓練協会の講習

①ITパスポート受験対策講習②パソコン「Photoshop」講習③パソコン「Excel中級データベースと実務関数」講座④パソコン「イラストレーター」講座⑤パソコン「わかりやすいワードプレス」講座―を開催（いずれも連続講座）。日程や会場、料金など詳細はホームページで確認するか問い合わせを。問同協会☎671-6831F672-2133

応募事項 電話以外で申し込む場合は次の「応募事項」を書いてください。 ●催し名など(コースも) ●氏名(ふりがな) ●電話番号 ●郵便番号・住所 ●年齢 ●小中高生は学年 ※講座・催しなどで、特に記載がないものは誰でも参加(申し込み)可。

令和5年度市立学校臨時教職員の選考試験の申し込み受け付け

令和4年度中に勤務可能な人についても受け付け中。**【募集区分】**講師、養護助教諭、学校栄養職員、実習助手、事務職員**【資格】**免許を有するか取得見込みの人(区分により異なる)**【実施要項・申込書の配布】**教職員第1課(市役所11階)、情報プラザ(同1階)、各区役所情報コーナー、入部・西部出張所で。市ホームページにも掲載**【申込期間】**11月30日(消印有効)まで問同課☎711-4754F733-5536

短時間・ダブルワークが可能な働き方「訪問介護のおしごと」セミナー

訪問介護の業務内容や、必要な資格とその取得方法について学びます。期11月1日㈫午後1時半～3時半所健康づくりサポートセンター(中央区舞鶴二丁目)問パーソルテンプスタッフ☎433-7780F287-9330対市内に住む人定30人(先着)料無料申電話かファクスで、10月17日以降に問い合わせ先へ。定員を超えた場合のみ通知。

市保育士・保育所支援センター出張相談会

保育所等への就労に関する相談に応じます。同センターへの登録と求人票の閲覧、保育所等の見学申し込みなども可能(登録には保育士証または子育て支援員研修修了証の登録番号、登録年月日が必要)。詳細は市ホームページで確認するか問い合わせを。期10月25日㈫午前10時～午後3時所ハローワーク福岡西(西区姪浜駅南三丁目)問同センター☎711-6808F733-5718料無料申不要

難病患者等ホームヘルパー養成研修

期①基礎課程1=11月11日㈮午前9時50分～午後3時②基礎課程2=11月28日㈪午後0時50分～3時10分、12月12日㈪午後0時40分～5時(連続講座)所あいあいセンター(中央区長浜一丁目)問市障がい者基幹相談支援センター☎406-2580F738-3382対市内に住むか通勤する人で、①介護職員初任者研修の修了者または履修中の人、2級課程研修の修了者、介護福祉士②介護福祉士養成のための実務者研修の修了者または履修中の人、介護職員基礎研修または1級課程研修の修了者、介護福祉士定各50人(先着)料無料申ホームページに掲載する申込書を問い合わせ先へ。定員を超えた場合のみ通知。

文化財活用課　市職員(文化学芸職)を募集

古文書・歴史資料・美術工芸品等の調査研究および保存普及に関する業務に従事する職員を募集。**【資格】**次の要件を満たす人。▷昭和53年4月2日以降に生まれた▷大学(短大を除く)で日本中世史または日本近世史、美学、美術史等に関する専門知識を修めて卒業した▷採用予定日までに、1年以上大学院等で同分野に関する研究に従事または1年以上博物館・美術館等で同分野の実務経験を有する。他要件あり**【採用予定日】**原則来年4月1日**【募集案内・申込書の配布】**情報プラザ(市役所1階)、各区役所情報コーナー、入部・西部出張所などで。市ホームページにも掲載**【申込期間】**10月17日～11月8日(消印有効)問同課☎711-4666F733-5537

業界別合同企業説明会

参加企業は午前・午後各20社。期11月1日㈫午前11時～午後1時半、2時半～5時所エルガーラ大ホール(中央区天神一丁目)問県若者就職支援センター☎720-8832F725-1776対来年3月大学等卒業予定者、39歳以下の求職者等定各80人(先着)料無料申ホームページから10月13日以降に申し込みを。

総合図書館

〒814-0001 早良区百道浜三丁目7-1　☎852-0600 F852-0609
開午前10時～午後8時(日・祝休日は午後7時まで)休月曜日(祝休日のときは翌平日)、月末

映像ホール・シネラ　11月上映スケジュール

表内の[11]は午前11時、[2]は午後2時上映開始。詳細はホームページで確認するか問い合わせを。

福岡映像コンテスト	
3日㈭・祝	[11]福岡映像コンテスト
山口淑子と李香蘭	
4日㈮	[11]私の鶯(うぐいす) [2]萬世流芳
5日㈯	[11]わが生涯のかがやける日
6日㈰	[11]人間模様 [2]萬世流芳
9日㈬	[11]醜聞スキャンダル [2]私の鶯
10日㈭	[11]醜聞スキャンダル [2]人間模様
11日㈮	[11]わが生涯のかがやける日 [2]萬世流芳
12日㈯	[11]私の鶯 [2]醜聞スキャンダル
13日㈰	[11]人間模様 [2]わが生涯のかがやける日
アジア映画を観る～追悼 佐藤忠男～	
16日㈬	[11]魔法使いのおじいさん [2]サイクリスト
17日㈭	[11]囚われの美女ロロ・ムンドゥット [2]希望の行方
18日㈮	[11]十月になれば [2]清朝最後の宦官(かんがん)・李蓮英
19日㈯	[11]キルソドム [2]魔法使いのおじいさん
20日㈰	[11]サイクリスト [2]希望の行方
23日㈬・祝	[11]青空がぼくの家 [2]十月になれば
24日㈭	[11]キルソドム [2]バナナ・パラダイス
25日㈮	[11]青空がぼくの家 [2]囚われの美女ロロ・ムンドゥット
26日㈯	[11]清朝最後の宦官・李蓮英 [2]バナナ・パラダイス

※11月23日㈬・祝午後2時の「十月になれば」の上映後、日本経済新聞編集委員の古賀重樹氏、福岡ユネスコ協会常務理事の山口吉則氏のトークイベントを開催します。

インドネシア・ジャパン・フレンドシップ・デー上映とトークイベント

インドネシア映画「虹の兵士たち」の上映後、トークイベントを開催します。申し込み方法など詳細はホームページで確認するか問い合わせを。期11月5日㈯午後2時～5時半

健康づくりサポートセンター

〒810-0073 中央区舞鶴二丁目5-1 あいれふ内　☎751-2806 F751-2572
開午前9時～午後5時

休日＆ナイト健診(総合健診)

期①②④～⑩11月5日㈯、6日㈰、8日㈫、12日㈯、13日㈰、20日㈰、27日㈰午前8時半～10時半 ※8日は午後6時～7時③11月5日㈯、6日㈰、12日㈯、13日㈰、20日㈰、27日㈰午前8時半～10時半⑪11月27日㈰午前10時～正午対市内に住む人。①は市国民健康保険加入者。⑩は⑧か⑨の受診者で喫煙など一定の条件の該当者定先着順料一部減免あり託3カ月～小学3年生(無料。希望日の4日前までに要予約)申電話か来所、ホームページで2日前までに予約を。

内容	対象	費用
①よかドック	40～74歳	500円
②よかドック30	30～39歳	500円
③胃透視検査	40～69歳	600円
④胃がんリスク検査	35歳か40歳	1,000円
⑤乳がん検診	40～49歳	1,300円
	50歳以上	1,000円
⑥子宮頸(けい)がん検診	20歳以上	400円
⑦大腸がん検診	40歳以上	500円
⑧肺がん検診	40～64歳	500円
⑨結核・肺がん検診	65歳以上	無料
⑩喀痰(かくたん)細胞診検査	50歳以上	700円
⑪歯周病検診	18歳以上	1,000円

※11月6日㈰、8日㈫、20日㈰、27日㈰は、⑥の検診を女性医師が行います。①②⑤の健(検)診は全日程女性医師および女性技師です。

※胃内視鏡検査および骨粗しょう症検査の11月開催分は定員に達しました。

まもるーむ福岡(保健環境学習室)

〒810-0065 中央区地行浜二丁目1-34
☎831-0669 F831-0726
開午前10時～午後5時休月・火曜日(祝休日のときは翌平日)

※いずれも無料。小学生以下は保護者同伴。申し込みは電話かメール(✉ mamoroom@fch.chuo.fukuoka.jp)に応募事項と①は希望時間を書いて、10月15日午前10時以降に同施設へ(①は10月26日まで受け付け)。1通①3人②5人まで。

①音のひみつを調べよう

期11月13日㈰午前10時半～、11時半～(各50分)対小学生定各15人(抽選)

②最近天気がおかしいぞ～あなたならどうする？～

RKB毎日放送の気象予報士・龍山康朗氏が話します。期11月26日㈯午前10時半～正午対小学生以上定30人(先着)

期＝開催日時　開＝開館時間　所＝場所　問＝問い合わせ　☎＝電話（市外局番の記載がない場合は092）　F＝ファクス　対＝対象　定＝定員　料＝料金（年齢別に料金設定がある場合は、年齢を確認できるものが必要）　託＝託児　申＝申し込み　✉＝メール　HP＝ホームページ　休＝休館日

西部３Rステーション（リサイクルプラザ）

〒819-0162 西区今宿青木1043-2　☎882-3190 F882-4580
開午前10時～午後5時 休月曜日（祝休日のときは翌平日）

11月の催し

一部講座は材料を持参。②はウェブ会議サービス「Zoom（ズーム）」で実施。対市内に住むか通勤・通学する人料①800円②⑤⑥無料③④500円申①③④はがきかファクス、メール（✉ seibuplaza2@f-kankyo.or.jp）、来所で、10月①③19日④26日（いずれも必着）までに同施設へ。当選者にのみ通知。②メールで10月30日までに同施設へ。⑤⑥電話かファクス、メール、来所で、⑤希望日の3日前まで⑥随時受け付け。

内容・日時	定員
①衣類のリフォーム教室 11／2～12／21の水曜日 13:00～16:00（連続講座）	8人（抽選）
②オンラインドングリ観察会 11／3(木・祝) 10:00～11:00	—
③傘布で愛犬のレインコートとお散歩バッグ作り 11／4(金)、11(金)13:00～16:00（連続講座）	8人（抽選）
④着物から簡単サーカスパンツ作り　11／10(木)、17(木)、24(木)13:00～16:00（連続講座）	8人（抽選）
⑤ハーブ入りリサイクルせっけん作り 水曜日10:30～11:30	各5人（先着）
⑥牛乳パックで紙すき体験 毎日10:30～15:30の30分程度	—

臨海３Rステーション（リサイクルプラザ）

〒812-0051 東区箱崎ふ頭四丁目13-42　☎642-4641 F642-4598
開午前10時～午後5時 休月曜日（祝休日のときは翌平日）

11月の催し

一部講座は材料を持参。対市内に住むか通勤・通学する人料①④⑤⑦無料②③500円⑥200円申①②③④⑥往復はがきかファクス、来所で、11月①2日②3日③5日④9日⑥15日（いずれも必着）までに同施設へ。⑤⑦電話か来所で、11月1日以降に同施設へ。①～⑥はホームページでも受け付けます。

内容・日時	定員
①包丁研ぎ講座 11／12(土)10:00～12:30	6人（抽選）
②はじめてDIY講座 11／13(日)10:00～13:00	6人（抽選）
③らくらくリフォームソーイング 11／15～12／13の火曜日 10:00～13:00（連続講座）	10人（抽選）
④ダーニング講座（衣類のほつれ等を補修します） 11／19(土)10:00～12:30	7人（抽選）
⑤堆肥・菜園作り講座 11／24(木)13:30～15:00	10人（先着）
⑥古布でぞうり作り講座 11／25(金)10:00～13:00	8人（抽選）
⑦おもちゃ病院 11／27(日)10:00～14:00	10人（先着）

美術館

〒810-0051 中央区大濠公園1-6　☎714-6051 F714-6071
開午前9時半～午後5時半。7月～10月の金・土曜日は午後8時まで開館（いずれも入館は閉館30分前まで）
休月曜日（祝休日のときは翌平日）

※内容など詳細はホームページで確認を。

※①②③はコレクション展、料金は一般200円、高大生150円、中学生以下・市内に住む65歳以上無料。申し込みは①～④不要、⑤⑥⑦は往復はがきか、件名を「ファミリーDAY」としたメール（✉ workshop@fukuoka-art-museum.jp）に代表者の応募事項と参加者全員の氏名・年齢、⑥は希望時間を書いて、10月23日（必着）までに市美術館へ。

①古美術「屏風（びょうぶ）絵の世界」
期10月26日(水)～12月18日(日)

②近現代美術 奈良原一高「無国籍地」/「人間の地」
大牟田市出身の写真家・奈良原一高の作品を展示します。期11月1日(火)～12月27日(火)

③近現代美術「福岡をみる」
作家が描いた「福岡」という土地をテーマに、作品の知られざる一面を紹介します。期11月1日(火)～12月27日(火)

④トークイベント「ホワイトウォールプロジェクトと福岡のアートシーン」
大壁面を使った新たな企画展の内容発表と、出品作家によるトーク、座談会を行います。期11月5日(土)午後2時～4時（開場は1時半）定180人（先着）料無料

⑤ファミリーDAY（デー） 箱型カメラを作って遊ぼう
期11月3日(木・祝)午後1時～3時対小学生以上定20人（抽選。1通4人まで）料無料

⑥ファミリーDAY 初めてのベビーカーツアー
小さな子どもと一緒に美術作品を見ながら美術館内を散歩するツアーです。期11月4日(金)午前9時40分～、10時40分～（各回40分）対おおむね1歳半までの子どもと保護者（ベビーカーか抱っこひもで移動）定各回5組（抽選。1組4人まで）料無料（コレクション展観覧料が必要）

⑦ファミリーDAY 屏風を作ろう
期11月6日(日)午後1時～3時対小学生以上定20人（抽選。1通4人まで）料無料（コレクション展観覧料が必要）

花畑園芸公園

〒811-1353 南区柏原七丁目571-1
☎565-5114 F565-3754
開午前9時～午後5時　※園芸相談（☎566-3987）は午前10時～正午、午後1時～4時休月曜日（祝休日のときは翌平日）※園芸相談は木曜日も休み。

さつき盆栽展示会
期10月28日(金)～30日(日)午前9時～午後4時半料無料申不要

園芸まつり
市消防音楽隊や花畑中学校、柏陵高校の吹奏楽部などによる演奏、日向ひょっとこ踊りなど。飲食物の販売もあり。期11月5日(土)、6日(日)午前9時～午後5時料入場無料申不要

今宿野外活動センター

〒819-0163 西区今宿上ノ原217-2　☎806-3114 F806-3115
開午前9時～午後4時半（10月～3月）休月曜日（祝休日のときは翌平日）

押し花展と体験
高校生以下は保護者同伴。期10月18日(火)～23日(日)午前10時～午後4時（最終日は3時まで）定各30人（先着）料無料申当日午前10時から受け付けます。

パパとママのためのキャンプ教室
ロープの結び方＝写真＝や火おこしなど、キャンプの基礎知識を学びます。期11月6日(日)午前10時～午後1時対家族定8組（1組5人まで）料1組3,000円託0歳～小学生(無料。申込時に予約を。先着順）申電話で10月15日以降に同センターへ。ホームページでも受け付けます。

今宿自然ガイド養成講座
同センター周辺に生息している植物や生き物について学びます。期11月13日(日)午前10時～正午対小学4～6年生（保護者同伴）定30人（先着）料1,000円申電話で10月15日以降に同センターへ。ホームページでも受け付けます。

わくわくキャンプ
防災をテーマに、野外調理やロッジでの宿泊を体験します。期11月19日(土)午前10時～20日(日)午後3時（1泊2日）対小学3～6年生定30人（抽選）料5,000円申往復はがきに応募事項と生年月日、保護者の氏名を書いて10月15日～28日（必着）に同センターへ。ホームページでも受け付けます。

油山市民の森

〒811-1355 南区桧原855-4
☎871-6969 F801-1463
開午前9時～午後6時

※申し込みは往復はがきに代表者の応募事項と参加者全員の氏名・年齢、①は希望時間も書いて、10月15日～①10月28日②11月4日（いずれも必着）に同施設へ。ホームページでも受け付けます。空きがあれば当日も受け付け可。

①木の色えんぴつ作り
小刀などを使い、木を削って作ります。期11月20日(日)午前10時半～午後0時半、2時～4時対小学3年生以上と保護者のペア定各5組（抽選）料1組1,000円

②バードウオッチング
散策しながら野鳥を探し観察します。双眼鏡の無料貸し出しあり（数量限定）。中学生以下は保護者同伴。期11月27日(日)午前9時半～正午定20人（抽選）料200円

植物園

〒810-0033 中央区小笹五丁目1-1
☎522-3210 F522-3275
開午前9時～午後5時（入園は4時半まで）休月曜日（祝休日のときは翌平日）

※いずれも入場無料（入園料別）。

ピースプラントのアート展
障がい福祉サービス事業所「ひまわりパーク六本松」の利用者が作ったアート作品を展示。テーマは童話に出てくる植物。グッズの販売もあり。期10月25日(火)～11月13日(日)

秋のばら展
栽培相談や苗の販売もあり。期10月28日(金)～30日(日)午前10時～午後5時

ハーブまつり
ハーブ苗の販売、スワッグ（壁飾り）作り（500円）など。期10月29日(土)、30日(日)午前10時～午後4時申不要

あいくる（中央児童会館）

〒810-0021 中央区今泉一丁目19-22　☎741-3551 F741-3541
開午前9時～午後9時休月曜日（祝休日のときは翌日）、月末（日曜日のときは翌日）

10月・11月の事業
未就学児は保護者同伴。詳細はホームページで確認を。対①1、2歳②～⑤0歳～高校生定①15組（先着）②③なし④各回15人（先着。コーナーによって異なる）⑤25組（先着。1組1個）料①～④無料⑤100円申①電話か来所で、10月18日以降にあいくるへ。②③不要④当日正午から整理券を配布。⑤電話かファクス、来所で11月1日以降にあいくるへ。

内容	日時
①育ちのひろば	10／19(水) 11:00～12:00
②ふれあいひろば	10／22(土) 14:00～15:00
③赤ちゃん先生プロジェクト	10／23(日) 13:30～14:20
④あいくるハロウィーン工作	10／30(日) 13:00～、14:30～ (各60分)
⑤おもちゃ病院	11／20(日) 10:00～14:00

※その他、乳幼児を対象にした親子遊びを実施。詳細はホームページで確認を。

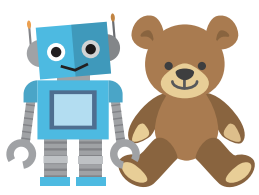

今津リフレッシュ農園

〒819-0165 西区今津5685
☎806-2565 F806-2570
開午前8時～午後6時（10月～3月）
休月曜日（祝休日のときは翌平日）

ミカン収穫体験
期11月11日(金)、12日(土)、13日(日)、18日(金)、19日(土)、20日(日)午前9時～正午、正午～午後3時半対市内に住む人定1,000口（抽選）料1口（3kg程度）300円　※1組2口まで申往復はがきに応募事項と希望口数・希望日・希望時間帯（変更不可）を書いて、10月15日～21日（必着）に同農園へ。来所でも受け付けます（往復はがきを持参してください）。1組1通。

同農園のミカン

アジア美術館

〒812-0027 博多区下川端町3-1
リバレインセンタービル7・8階
☎263-1100 F263-1105
開午前9時半～午後7時半（金・土曜日は8時）休水曜日（祝休日のときは翌平日）

連載完結記念 ゴールデンカムイ展 福岡会場
漫画「ゴールデンカムイ」のイラストなどを展示します。チケットの販売方法など、詳細はホームページで確認を。期10月15日(土)～11月27日(日)午前9時半～午後6時（金・土曜日は8時まで）※入室は閉室30分前まで問同展福岡会場広報事務局☎741-9801✉ info@goldenkamuyex-fk.com料一般1,800円、高大生1,400円、小中学生800円、未就学児無料（1人につき18歳以上の保護者1人の同伴が必要）※グッズ付きチケットは4,000円