



古紙業者編

燃えるごみには

捨てないで!



ここにあるものはリサイクルできる紙です。「古紙」に出しましょう。



チラシ類



コピー用紙



名刺

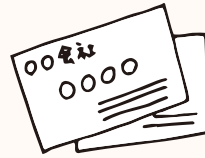

ふせん紙

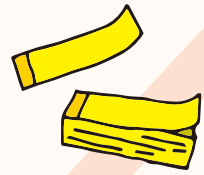

メモ用紙



伝票類 (ノンカーボン紙)



はがき

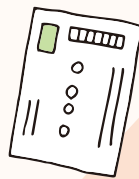

包装紙

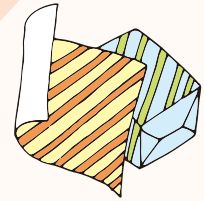

お菓子の箱

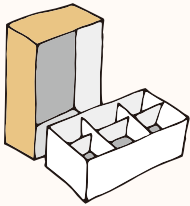

その他の紙製空き箱

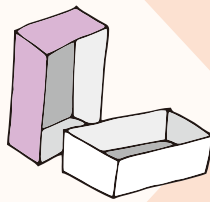

トイレトペーパー等の紙芯

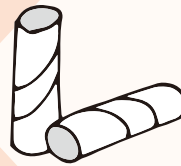

割りばしの紙袋

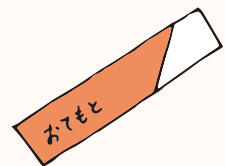

値札などの紙製タグ

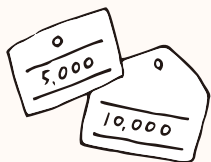

窓付き封筒



ダイレクトメール



カレンダー

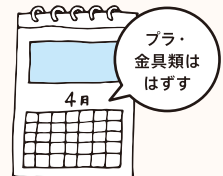

紙袋・ペーパーバッグ



ティッシュの箱

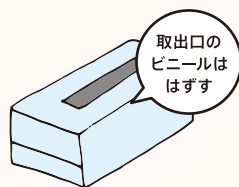

たばこの箱



フラットファイル

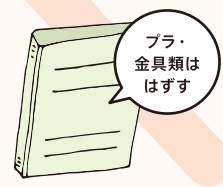



ごみ収集許可業者編

燃えるごみには

捨てないで!



ここにあるものはリサイクルできる紙です。「古紙」に出しましょう。



チラシ類



コピー用紙

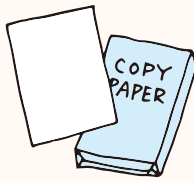

名刺

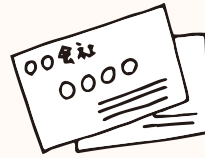

ふせん紙

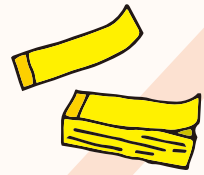

メモ用紙



伝票類 (ノンカーボン紙)



はがき

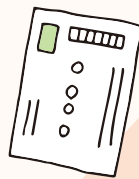

包装紙

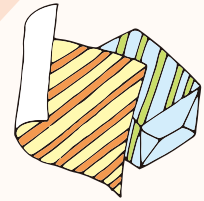

お菓子の箱

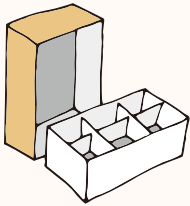

その他の紙製空き箱

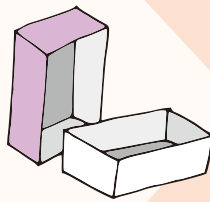

トイレトーパー等の紙芯

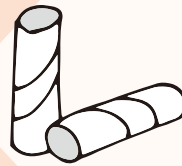

割りばしの紙袋

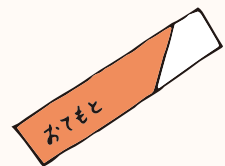

値札などの紙製タグ



シュレッダーくず



窓付き封筒*



フラットファイル*



カレンダー*

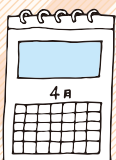

紙袋・ペーパーバッグ*



ティッシュの箱*

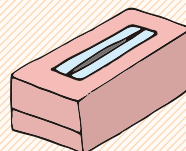

パイプ式ファイル*



* ビニール・金具・プラスチック等はついたままでOKです。



古紙には

混ぜないで!



古紙に混ぜるとリサイクルに支障をきたします。
ここにあるものは「燃えるごみ」に出しましょう。



食品や油の付いた紙

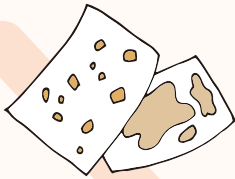

使用済みティッシュ

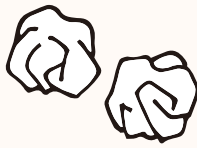

不織布マスク



においのついた紙

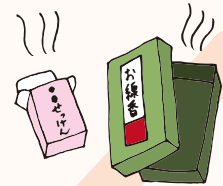

カーボン紙

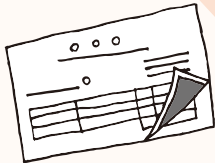

圧着はがき



アイロンプリント紙

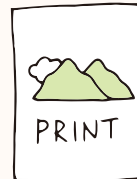

紙コップ

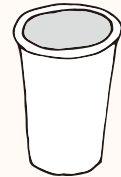

トレーシングペーパー

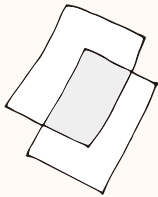

青焼きされた紙

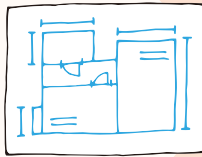

レシート・感熱紙



アルミ加工された紙



写真 (フィルムから印画されたもの)



飲料用紙パック

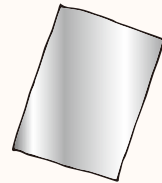

靴やバッグの詰め物



金紙・銀紙

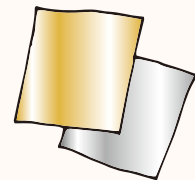

和紙



箔押しされた紙



ビニールコーティングされた紙

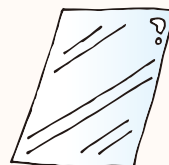

点字用紙 (発泡型)

