



地域の皆さまにおかれましては
日頃より公民館活動にご理解とご協力を
いただき感謝いたします
本年もどうぞよろしくお願いいたします

令和8年 元旦

館長 北里 純二
職員 一同

【公民館主催・共催事業】

みんなでラジオ体操（毎月第1木曜日）
1月はお休みです

次回は2月5日(木) 10:00～11:00
黒田節体操・祝いめでた体操、ラジオ体操など
※申し込み不要・どなたでもどうぞ

コミュニティ・カレッジ（高齢者教室）

1月15日(木) 13:30～15:00

【新春お楽しみ会☆歌い初め】

～皆さんと一緒に歌いましょう♪～

講師：ハミング・ブルーバード

（みーちゃん&Linda）

定員：先着30名

受付：1月5日(月) 10:00～



なごみサロン&カフェ

1月28日(水) 13:30～15:00

場所：学習室 ※申し込み不要・参加無料

コーヒーを飲みながら、おりがみや
おしゃべりをお楽しみください♪
初めての方も大歓迎です!!



【アンビシャスひろば】

～子どもの居場所づくり～

なないろ文庫

毎月第1・3 土曜日 10:00～12:00

1月24日（校区行事のため第4土曜日に変更）

おしゃべりひろば・ふれあいひろば

毎月第2・4 火曜日 10:00～12:00

対象：3歳くらいまでのお子さんと保護者

1月13日・27日

おりがみであそぼう

毎月第2又は第3 水曜日 15:00～16:00

対象：主に小学生

1月14日

こども いご・しょうぎ

毎月第2・4 土曜日 10:00～12:00

対象：主に小学生（要・申し込み）

1月31日（校区行事のため第5土曜日に変更）

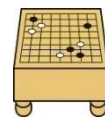

認知症コミュニケーション・ケア技法

「ユマニチュード講座」

1月29日(木) 10:00～11:00

定員：先着30名・どなたでも

受付：1月5日(月) 10:00～

※福岡市は「認知症の人に優しいまちづくり」を
目指し、ユマニチュード講座の地域での普及
に取り組んでいます。



令和8年度サークル申請について

- ・新年度活動について調査書をご提出ください。
- ・1月5日(月)より公民館窓口にて配布します。
- ・館内、館外サークルともに必ずご提出ください。
- ・締切り・・・1月31日(土)
- ※提出いただいた希望調査書を公民館運営懇話会
にて諮り承認を得てから、本申請書類を3/7(土)
サークル代表者会にて配布します。

1月の主な予定

日	曜日	内容
4	日	臨時休館（12/28～1/4）
7	水	小・中学校始業式
9	金	学校施設利用団体連絡会
10	土	校区もちつき大会
13	火	おしゃべりひろば・ふれあいひろば
14	水	おりがみであそぼう
15	木	コミュニティ・カレッジ
17	土	校区新春の集い
19	月	マイナンバーカード申請出張サポート
24	土	なないろ文庫
27	火	おしゃべりひろば・ふれあいひろば
28	水	なごみサロン&カフェ
29	木	ユマニチュード講座
31	土	こども いご・しょうぎ

和紙でランタンをつくろう

2月7日(土) 13:30～15:00

講師：工房スマイル 樋口さん

定員：先着20名・どなたでも

材料費：1,000円(事前に窓口にて)

受付：1月19日(月) 10:00～

区役所・出張所に行かずに手続き

マイナンバーカードの申請やマイナ保険証の申込等のサポートを実施します。

公民館でカードを新規申請(要予約)すると、後日、出来上がったカードがご自宅に
届くので大変便利です。(区役所・出張所へ受取りに行く必要はございません。)

また、カードをお持ちの方には、マイナ保険証の利用申込等のサポート(予約不要)
も実施します。

【日 時】令和8年1月19日(月) 10:00～12:00

【会 場】鳥飼公民館 地域団体室

【対象者】城南区に住民票のある方

【事前予約終了日】令和8年1月13日(火) 9:00～18:00

【予約受付】福岡市マイナンバーカード申請出張サポートコールセンター

TEL 092-600-2402 FAX 06-7664-9531

【必要なもの】事前にコールセンターにお問い合わせください。

第2回 学校施設利用団体連絡会

1月9日(金) 18:00～19:00

場所：鳥飼公民館地域団体室(2階)

対象：館外サークルほか学校施設利用団体



福岡市城南区鳥飼 4丁目13-1

TEL:092-821-5227

FAX:092-821-5247

Email:torikai35@jcom.home.ne.jp

開館日：月曜日～日曜日

9:00～17:00(窓口業務)

☆臨時休館予定日のお知らせ

2月1日(日)について、利用申し込みがない
場合は臨時休館とします。

申し込みは利用の10日前までにお願いします。

☆鳥飼公民館ブログ

☆インスタグラム

