

平成 2 9 年 度

# 生活衛生関係事業統計

福岡市保健福祉局



## 凡 例

- 1 年というのは暦年で、年度というのは会計年度のことである。
- 2 四捨五入した数字などを使用している統計表では、総数と内容の合計とが必ずしも一致しない場合がある。
- 3 統計表に使用している記号（標章記号は次のとおりである。）
  - ・ 当該項の事例にあり得ない場合
  - － 調査の結果、当該項に事例があがらなかった場合
  - … 当該項の数値が不明の場合
  - ▲ 数値が負数の場合

# 目 次

## 第1章 組織・職員配置

第1項	保健福祉局の組織・機構（関係分）	1
第2項	区役所の組織・機構（関係分）	2
第3項	環境局の組織・機構（関係分）	2
第4項	補職配置状況	3

## 第2章 暮らしの安全確保（環境衛生）

### 第1項 施設監視等

第1目	概況	5
第2目	施設数	9
第3目	新規・廃止施設数	11
第4目	監視件数	13
第5目	検査	15
1	興行場	15
2	旅館	15
3	公衆浴場	15
4	クリーニング所	16
5	プール	16
6	専用水道	17
7	簡易専用水道	17
8	小規模受水槽水道	17
9	飲用井戸	17
10	特定建築物	19
11	家庭用品	25
第6目	報告徴収	26
第7目	行政処分等件数	27
第8目	簡易専用水道法定検査	27
第9目	苦情等監視施設数	28
第10目	衛生講習会	28
第11目	浄化槽	29
1	設置数	29
2	法定検査受検状況	31
3	維持管理状況	32
4	行政検収	33

第2項	居住環境の衛生対策	
第1目	ねずみ・衛生害虫駆除	34
1	セアカゴケグモ対策	34
2	駆除指導相談業務	34
第2目	除草対策	36
第3目	シックハウス対策	37
第4目	水質検査キット配布事業	37
第3項	社会福祉施設等の衛生対策	38
第3章	墓地・火葬場等管理	
第1項	概況	39
第2項	墓地	39
第3項	火葬場	40
第4章	食品の安全確保（食品衛生）	
第1項	施設監視等	
第1目	概況	41
第2目	施設数	43
第3目	監視活動	51
1	監視総数	51
2	採点監視	57
3	苦情処理	61
4	食品一斉監視	63
第4目	収去等検査	67
1	一般食品等	67
2	乳等	69
第5目	食中毒	71
第6目	措置・処分	73
1	行政処分等	73
2	違反食品等の措置	79
3	収去検査で発見した違反食品の内容	82
第7目	講習会	83
第8目	調査研究	84
第9目	バザー開設届件数	85
第10目	監視員等研修	86
第2項	鮮魚市場・青果市場における安全確保	
第1目	概況	87
第2目	監視活動状況	89
第3目	検査件数	91
1	鮮魚市場	91

2	青果市場	93
第3項	食肉の安全確保	
第1目	概況	95
第2目	検査業務	97
1	と畜検査	97
2	と畜場内の微生物等検査	100
3	残留有害物質検査	101
第4項	食鳥肉の安全確保	
第1目	概況	103
第2目	業務内容	103
第3目	監視結果等	104
第5章	動物の愛護と管理	
第1目	概況	105
第2目	業務実績	109
1	犬の登録及び狂犬病予防注射	109
2	捕獲, 引取り, 処置状況	111
3	こう傷事故の状況	113
4	苦情処理状況	114
5	行政指導状況	116
6	特定動物飼養状況	117
7	動物取扱業登録及び監視状況	117
8	ハローアニマル, 講習会等実施状況	117
9	負傷動物の収容状況	118
第6章	市民への情報提供	
第1項	食品及びくらしの安全確保	
第1目	概況	119
第2目	業務実績	119
1	リスクコミュニケーションに関する取組	119
2	各種行事に併せた啓発	120
3	市民を対象とした講習会	121
4	生活衛生情報誌「暮らし上手のヒント」の作成・配布	122
5	テレビ, ラジオ, 新聞, 市政だより等による生活衛生情報の提供	122
第2項	動物の愛護及び適正飼養に関する広報等の実績	126
第3項	衛生害虫に関する広報等の実績	127



# 第1章 組織・職員配置

## 第1項 保健福祉局の組織・機構（関係分）

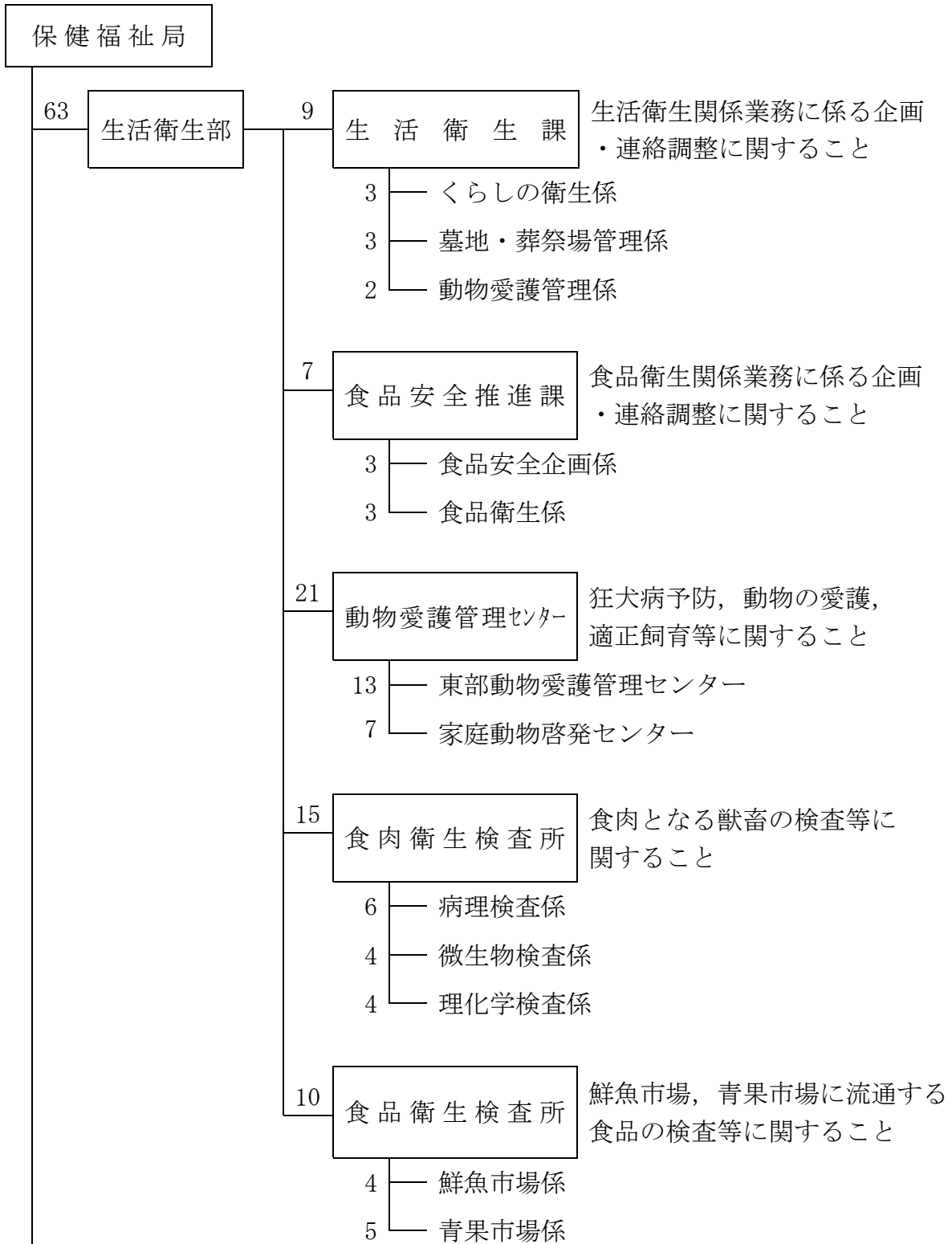

(以下省略)



第2項 区役所の組織・機構（関係分）

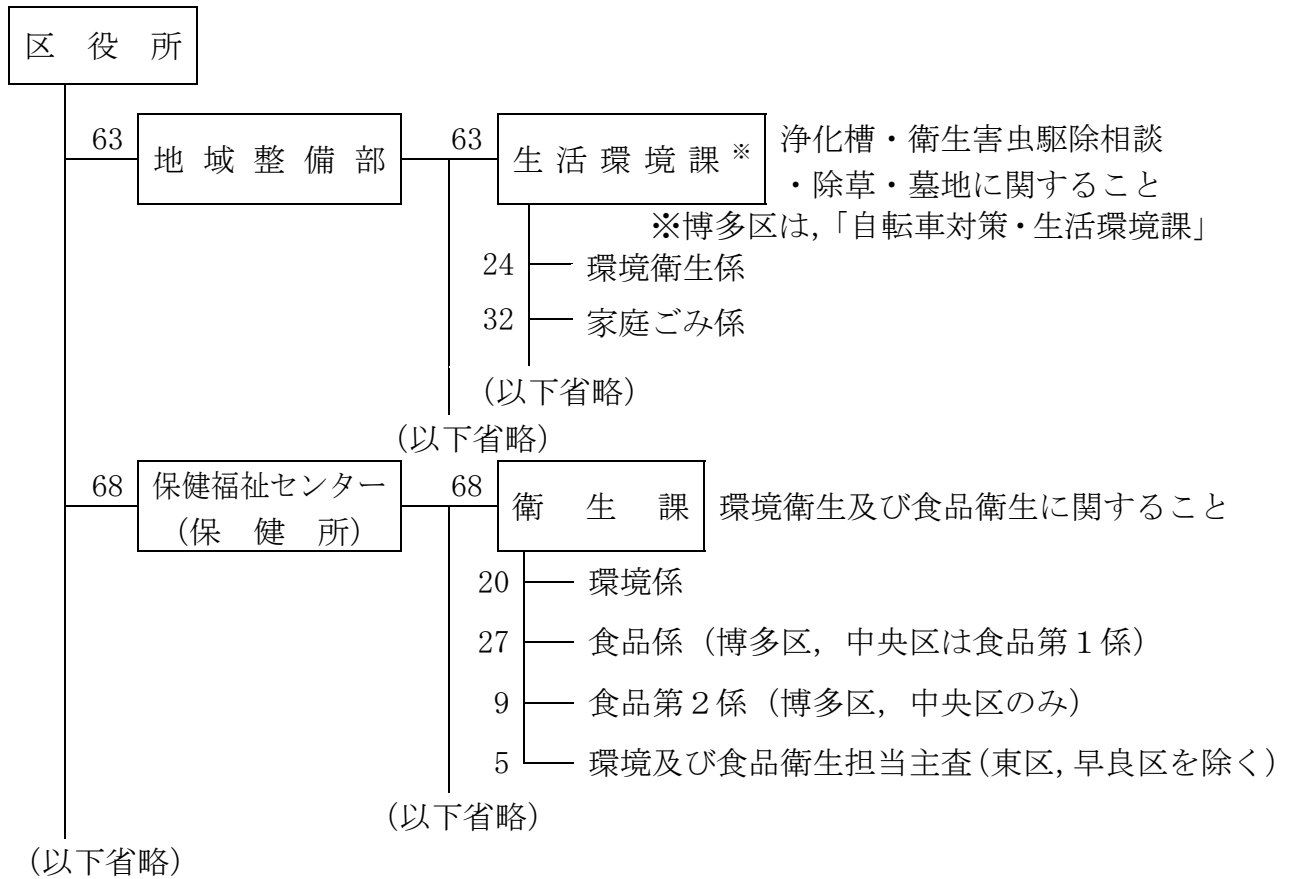

第3項 環境局の組織・機構（関係分）

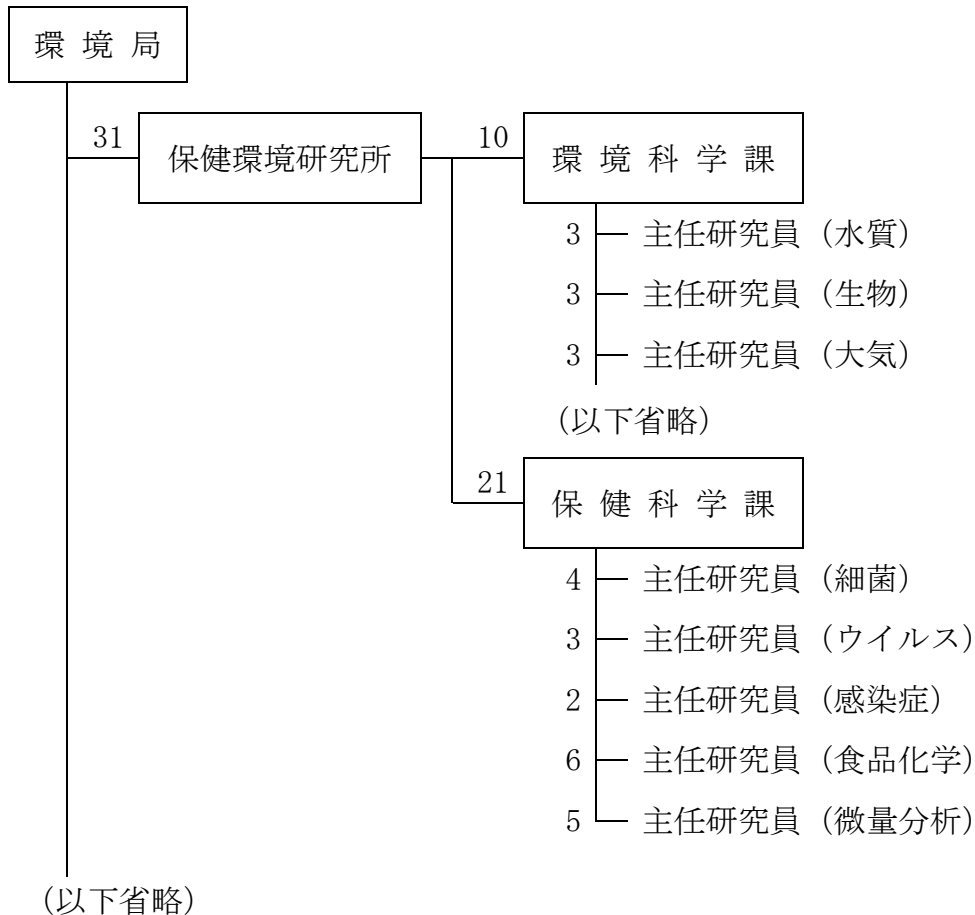

第4項 補職配置状況

(平成30年3月31日 現在)

所属名			職員数	法に基づく補職名(重複あり)					
局・部	課	係		環境衛生 監視員	食品衛生 監視員	と畜 検査員	食鳥 検査員	狂犬病 予防員	狂犬病予防 技術員
合 計			199	63	95	20	30	11	13
保健福祉局生活衛生部			64	7	35	20	20	11	13
生活衛生課			9	7	2	2	2	2	-
小計			64	7	35	20	20	11	13
部長			1						
課長			1	1					
くらしの衛生			3	3					
墓地・葬祭場管理			3	3					
動物愛護管理			2		2	2	2	2	
計			7	-	7	2	2	-	-
課長			1		1				
食品安全企画			3		3				
食品衛生			3		3	2	2		
動物愛護管理センター			21	-	-	-	-	9	13
計			21	-	-	-	-	9	13
所長			1					1	
東部動物愛護管理センター			13					4	9
家庭動物啓発センター			7					4	4
食肉衛生検査所			16	-	16	16	16	-	-
計			16	-	16	16	16	-	-
所長			1		1	1	1		
病理検査			7		7	7	7		
微生物検査			4		4	4	4		
理化学検査			4		4	4	4		
食品衛生検査所			10	-	10	-	-	-	-
計			10	-	10	-	-	-	-
所長			1		1				
鮮魚市場			4		4				
青果市場			5		5				
区保健福祉センター			70	31	60	-	10	-	-
小計			70	31	60	-	10	-	-
東区	衛生課	計	9	5	8	-	-	-	-
		課長	1	1	1				
		環境	2	2	1				
		食品	6	2	6				
博多区	衛生課	計	16	6	15	-	3	-	-
		課長	1	1	1				
		環境	4	4	3		1		
		食品第1	5		5				
		食品第2	5		5		2		
		主査	1	1	1				
中央区	衛生課	計	15	4	13	-	1	-	-
		課長	1	1	1				
		環境	2	2					
		食品第1	6		6		1		
		食品第2	5		5				
		主査	1	1	1				
南区	衛生課	計	9	5	6	-	2	-	-
		課長	1	1	1		1		
		環境	3	3					
		食品	4		4		1		
		主査	1	1	1				
城南区	衛生課	計	6	4	5	-	1	-	-
		課長	1	1	1				
		環境	2	2	1				
		食品	2		2				
		主査	1	1	1		1		
早良区	衛生課	計	8	3	7	-	-	-	-
		課長	1	1	1				
		環境	2	2	2				
		食品	5		4				
西区	衛生課	計	7	4	6	-	3	-	-
		課長	1	1	1				
		環境	2	2	1		1		
		食品	3		3		1		
		主査	1	1	1		1		

所属名			職員数	法に基づく補職名（重複あり）						
局・部	課	係		環境衛生 監視員	食品衛生 監視員	と畜 検査員	食鳥 検査員	狂犬病 予防員	狂犬病予防 技術員	
区地域整備部			小計	64	26	-	-	-	-	-
東区	生活 環境課※	計	11	5	-	-	-	-	-	
		課長	1	1						
		家庭ごみ	6	1						
		環境衛生	4	3						
博多区	自転車対 策・生活 環境課※	計	9	4	-	-	-	-	-	
		課長	1	1						
		家庭ごみ	4							
		環境衛生	4	3						
中央区	生活 環境課※	計	7	3	-	-	-	-	-	
		課長	1	1						
		家庭ごみ	4							
		環境衛生	2	2						
南区	生活 環境課※	計	9	4	-	-	-	-	-	
		課長	1	1						
		家庭ごみ	4							
		環境衛生	4	3						
城南区	生活 環境課※	計	9	4	-	-	-	-	-	
		課長	1	1						
		家庭ごみ	4							
		環境衛生	4	3						
早良区	生活 環境課※	計	9	3	-	-	-	-	-	
		課長	1	1						
		家庭ごみ	4							
		環境衛生	4	2						
西区	生活 環境課※	計	10	3	-	-	-	-	-	
		課長	1	1						
		家庭ごみ	5							
		環境衛生	4	2						

※ 環境衛生関連の係のみ

## 第2章 暮らしの安全確保（環境衛生）

### 第1項 施設監視等

#### 第1目 概況

興行場、旅館等の環境衛生関係施設は市民の日常生活に密接に関係する施設であることから、施設の衛生水準の向上により感染症等の健康被害の未然防止を図り、市民の安全で快適な暮らしを確保することは重要な課題である。

このため、環境衛生関係施設の一定の衛生水準の確保と営業者や設置・管理者による自主管理の推進を目的として、関係施設の立入検査や行政検収を実施するとともに、衛生講習会を開催し衛生知識の普及に努めた。

#### 1 興行場

興行場法に基づき立入検査及び空気環境測定等を実施し、衛生上必要な措置について指導を行った。

#### 2 旅館

旅館業法に基づき立入検査及び水質検査等を実施し、衛生上必要な措置について指導を行った。

#### 3 公衆浴場

公衆浴場法に基づき立入検査及び水質検査並びに衛生講習会を実施し、衛生上必要な措置について指導を行った。

#### 4 理・美容所

理容師法・美容師法に基づき立入検査及び衛生講習会を実施し、衛生上必要な措置について指導を行った。

#### 5 クリーニング所

クリーニング業法に基づき立入検査及びリネンサプライの検査等を実施し、衛生上必要な措置について指導を行った。

#### 6 畜舎家きん舎

化製場等に関する法律に基づき立入検査を実施し、衛生上必要な措置について指導を行った。

#### 7 専用水道

水道法に基づき維持管理報告書の徴収及び審査並びに立入検査及び水質検査を実施し、衛生上必要な措置について指導を行った。

8 簡易専用水道

水道法に基づき立入検査を実施し、法定検査の受検及び貯水槽清掃その他衛生上必要な措置について指導を行った。

9 小規模受水槽水道

福岡市小規模受水槽水道衛生対策実施要領に基づき立入検査及び啓発事業を実施し、貯水槽清掃その他衛生上必要な措置について指導等を行った。

10 飲用井戸

福岡市飲用井戸衛生対策実施要領に基づき衛生上必要な措置について指導等を行った。

11 特定建築物

建築物における衛生的環境の確保に関する法律に基づき維持管理報告書の徴収及び審査並びに立入検査及び空気環境測定等を実施し、衛生上必要な措置について指導を行った。

12 温泉利用施設

温泉法に基づき立入検査を実施し、衛生上必要な措置について指導を行った。

13 遊泳用プール

福岡市プール衛生指導事務取扱要領に基づき立入検査及び水質検査を実施し、衛生上必要な措置について指導等を行った。

14 家庭用品

有害物質を含有する家庭用品の規制に関する法律に基づき家庭用品の試買検査を実施した。

15 墓地・納骨堂・火葬場

墓地・埋葬等に関する法律に基づき、墓地等の監視指導及び経営許可等を行った。

16 浄化槽

浄化槽法に基づき、浄化槽の適正な維持管理の監視指導及び放流水検査を行った。

また、福岡市浄化槽の保守点検業者の登録に関する条例に基づき、保守点検業者の登録及び必要な監視を行った。

《福岡市環境衛生関係例規等》

福岡市衛生関係手数料条例  
福岡市興行場法施行条例  
福岡市興行場法施行細則  
福岡市旅館業法施行条例  
福岡市旅館業法施行細則  
福岡市公衆浴場法施行条例  
福岡市公衆浴場法施行細則  
福岡市理容師法施行条例  
福岡市理容師法施行細則  
福岡市美容師法施行条例  
福岡市美容師法施行細則  
福岡市クリーニング業法施行条例  
福岡市クリーニング業法施行細則  
福岡市化製場等の設置許可に関する規則  
福岡市化製場等に係る設置許可申請手数料等に関する条例  
福岡市専用水道及び簡易専用水道に関する規則  
福岡市小規模受水槽水道衛生対策実施要領  
福岡市飲用井戸衛生対策実施要領  
福岡市建築物における衛生的環境の確保に関する法律施行細則  
福岡市温泉法施行細則  
福岡市プール衛生指導事務取扱要領  
除草事務処理要領  
福岡市墓地条例  
福岡市墓地条例施行規則  
福岡市墓地，埋葬等に関する法律施行細則  
墓地等（墓地、納骨堂及び火葬場）許可事務取り扱い要領  
福岡市浄化槽法施行細則  
福岡市浄化槽清掃業の許可申請手数料等に関する条例  
福岡市浄化槽清掃業の許可等に関する規則  
福岡市浄化槽の保守点検業者の登録に関する条例  
福岡市浄化槽の保守点検業者の登録に関する条例施行規則  
福岡市浄化槽事務取扱要領



第2目 施設数

業種別	業態別	総数		東区		博多区	
総	数	53,117		7,195		9,763	
興行場	映画館	23	86	1	6	18	35
	演劇場	17		1		6	
	スポーツ施設	4		-		2	
	仮設	-		-		-	
	その他	42		4		9	
旅館	ホテル	187	471	8	29	100	256
	旅館	94		11		31	
	簡易宿所	190		10		125	
	下宿	-		-		-	
	(再掲) 季節営業等	9		6		-	
公衆浴場	普通公衆浴場	13	297	2	23	6	205
	厚生浴場	-		-		-	
	共同浴場	15		-		6	
	サウナ風呂	11		1		9	
	ヘルスセンター	7		1		5	
	スポーツ施設	38		6		10	
	個室付浴場(風営法)	160		-		160	
	個室付浴場(エステ)	10		2		2	
	その他の浴場	43		11		7	
理容所		1,010		152		165	
美容所		3,061		344		412	
クリーニング所	一般	217	1,355	27	233	45	263
	一般(特定洗濯物)	11		4		5	
	取次所	1,111		200		205	
	取次所(特定洗濯物)	16		2		8	
クリーニング無店舗取次店		47		7		10	
化製場等	死亡獣畜処理場	-	95	-	21	-	16
	第8条施設	1		1		-	
	畜舎家きん舎	94		20		16	
専用水道		132		26		20	
簡易専用水道		4,365		661		1,086	
小規模受水槽水道		18,260		2,544		4,083	
飲用井戸		21,097		2,752		2,439	
特定建築物		938		73		411	
温泉利用施設		83		5		28	
プール		60		14		11	
墓地等	墓地	849	1,266	104	175	167	245
	納骨堂	415		71		78	
	火葬場	2		-		-	
浄化槽		458		125		70	
浄化槽保守点検業		36		5		8	



中央区		南区		城南区		早良区		西区	
7,559		7,653		6,412		6,499		8,036	
3	34	-	2	-	1	1	4	-	4
2		2		1		2		3	
2		-		-		-		-	
-		-		-		-		-	
27		-		-		1		1	
67	147	1	5	-	3	3	9	8	22
38		2		3		3		6	
42		2		-		3		8	
-		-		-		-		-	
-		1		-		-		2	
4	29	-	16	1	9	-	9	-	6
-		-		-		-		-	
4		1		-		2		2	
-		-		-		1		-	
-		1		-		-		-	
6		5		6		2		3	
-		-		-		-		-	
4		2		-		-		-	
11		7		2		4		1	
149		170		103		164		107	
1,095		423		199		345		243	
25	237	41	244	34	109	26	164	19	105
-		-		1		1		-	
212		202		74		134		84	
-		1		-		3		2	
2		6		5		13		4	
-	12	-	12	-	11	-	5	-	18
-		-		-		-		-	
12		12		11		5		18	
17		24		8		14		23	
998		557		249		406		408	
4,125		2,971		1,369		1,919		1,249	
269		2,985		4,238		3,179		5,235	
302		24		26		45		57	
26		10		6		5		3	
6		10		5		6		8	
41	103	95	135	24	47	102	172	316	389
62		39		23		70		72	
-		1		-		-		1	
-		52		22		39		150	
8		7		2		1		5	

第3目 新規・廃止施設数

業種別	業態別	総数		東区		博多区	
		新規	廃止	新規	廃止	新規	廃止
総	数	725	986	59	108	222	177
興行場	映画館	-	6	-	-	-	-
	演芸場	1	1	1	-	-	1
	スポーツ施設	-	9	-	4	-	3
	仮設	3	3	3	3	-	-
	その他	5	2	-	-	-	1
旅館	ホテル	16	3	-	-	7	1
	旅館	3	6	1	1	-	3
	簡易宿所	131	150	10	19	-	1
	下宿	-	-	-	-	-	-
	(再掲) 季節営業等	-	2	-	2	-	-
公衆浴場	普通公衆浴場	-	-	-	-	-	-
	厚生浴場	-	-	-	-	-	-
	共同浴場	-	-	-	-	-	-
	サウナ風呂	-	1	-	-	-	1
	ヘルスセンター	1	34	1	36	-	-
	スポーツ施設	3	4	-	1	2	1
	個室付浴場(風営法)	26	29	-	-	1	28
	個室付浴場(エステ)	3	-	-	-	1	31
その他の浴場	1	1	-	1	26	29	
理容所		27	40	6	5	1	6
美容所		257	177	21	26	42	25
クリーニング所	一般	2	13	-	1	-	-
	一般(特定洗濯物)	-	1	-	-	-	1
	取次所	17	19	29	43	1	1
	取次所(特定洗濯物)	-	-	-	-	2	3
クリーニング無店舗取次店		-	-	-	-	-	-
化製場等	死亡獣畜処理場	-	-	-	-	-	-
	第8条施設	-	2	-	2	-	-
	畜舎家きん舎	2	2	-	-	-	-
専用水道		2	3	-	-	-	-
簡易専用水道		31	80	3	8	7	23
小規模受水槽水道		88	500	14	55	25	59
飲用井戸		65	11	-	-	-	-
特定建築物		14	12	-	-	6	3
温泉利用施設		6	3	1	-	2	1
プール		1	2	-	-	-	1
墓地等	墓地	1	14	-	-	-	3
	納骨堂	3	4	4	18	1	1
	火葬場	-	-	-	-	-	-
浄化槽		12	25	6	2	1	2
浄化槽保守点検業		4	3	1	1	-	1

中央区		南区		城南区		早良区		西区	
新規	廃止	新規	廃止	新規	廃止	新規	廃止	新規	廃止
216	201	83	154	29	94	42	107	74	145
-	6	-	-	-	-	-	-	-	-
-	-	-	-	-	-	-	-	-	-
-	4	-	7	-	-	-	-	-	1
-	-	-	-	-	-	-	-	-	-
4	1	-	-	-	-	-	-	1	-
8	2	-	-	-	-	1	-	-	-
1	-	-	1	-	-	-	-	1	1
34	43	2	4	-	-	1	-	1	2
-	-	-	-	-	-	-	-	-	-
-	-	-	-	-	-	-	-	-	-
-	-	-	-	-	-	-	-	-	-
-	2	-	1	-	4	1	1	-	-
1	1	1	-	-	-	-	-	-	1
-	-	-	-	-	-	-	-	-	-
1	-	2	-	-	-	-	-	-	-
-	-	1	-	-	-	-	-	-	-
5	8	4	7	2	3	4	6	5	5
131	65	27	19	9	8	13	20	14	14
-	5	1	3	-	1	1	2	-	1
-	-	-	-	-	-	-	-	-	-
5	5	4	11	-	-	3	6	1	1
-	6	3	8	-	2	2	4	1	1
-	-	-	-	-	-	-	-	-	-
-	-	-	-	-	-	-	-	-	-
-	-	-	-	-	-	-	-	1	1
-	-	-	-	-	-	-	1	2	1
-	-	1	-	1	-	-	1	-	2
9	16	3	10	4	7	1	7	4	9
10	83	10	95	7	61	16	62	6	85
-	-	27	2	4	9	-	-	34	-
4	5	-	1	1	-	2	1	1	2
2	-	1	2	-	-	-	-	-	-
-	-	1	-	-	-	-	-	-	1
-	-	-	-	-	-	1	-	-	11
-	1	-	-	-	-	-	1	-	-
-	-	-	-	-	-	-	-	-	-
-	-	-	-	-	-	-	-	-	-
-	-	1	5	-	2	1	3	3	11
1	-	-	-	1	1	-	-	1	-

第4目 監視件数

業種別	業態別	施設数		総数		東区	
総	数	53,117		4,277		393	
興行場	映画館	23	86	8	42	4	11
	演芸場	17		6		1	
	スポーツ施設	4		2		-	
	仮設	-		6		6	
	その他	42		20		-	
旅館	ホテル	187	471	147	580	8	26
	旅館	94		54		14	
	簡易宿所	190		379		4	
	下宿	-		-		-	
	(再掲) 季節営業等	9		12		4	
公衆浴場	普通公衆浴場	13	297	16	293	4	43
	厚生浴場	-		-		-	
	共同浴場	15		31		-	
	サウナ風呂	11		10		-	
	ヘルスセンター	7		11		-	
	スポーツ施設	38		81		12	
	個室付浴場(風営法)	160		63		-	
	個室付浴場(エステ)	10		10		2	
その他の浴場	43	71	25				
理容所		1,010		277		33	
美容所		3,061		1,082		118	
クリーニング所	一般	217	1,355	86	147	5	9
	一般(特定洗濯物)	11		8		2	
	取次所	1,111		53		2	
	取次所(特定洗濯物)	16		-		-	
クリーニング無店舗取次店		47		2		-	
化製場等	死亡獣畜処理場	-	95	-	30	-	-
	第8条施設	1		-		-	
	畜舎家きん舎	94		30		-	
専用水道		132		158		22	
簡易専用水道		4,365		425		37	
小規模受水槽水道		18,260		453		25	
飲用井戸		21,097		48		-	
特定建築物		938		207		9	
温泉利用施設		83		72		6	
プール		60		138		30	
墓地等	墓地	849	1,266	86	198	3	5
	納骨堂	415		112		2	
	火葬場	2		-		-	
浄化槽		458		122		19	
浄化槽保守点検業		36		3		-	

## 平成29年度

博多区		中央区		南区		城南区		早良区		西区	
1,188		926		596		349		387		438	
-		4		-		-		-		-	
-		-		-		2		-		3	
2	2	-	23	-	-	-	2	-	-	-	4
-		-		-		-		-		-	
-		19		-		-		-		1	
80		48		-		-		2		9	
6		18		-		6		4		6	
263	349	102	168	4	4	-	6	2	8	4	19
-		-		-		-		-		-	
-		-		2		-		-		6	
-		10		-		2		-		-	
-		-		-		-		-		-	
13		8		2		-		4		4	
10		-		-		-		-		-	
9	122	-	43	2	35	-	21	-	16	-	13
19		14		10		15		4		7	
63		-		-		-		-		-	
-		1		7		-		-		-	
8		10		14		4		8		2	
41		23		57		28		50		45	
144		380		135		69		122		114	
23		-		31		8		7		12	
4		-		-		-		2		-	
8	35	12	12	15	46	10	18	4	13	2	14
-		-		-		-		-		-	
-		-		2		-		-		-	
-		-		-		-		-		-	
-	8	-	4	-	-	-	-	-	-	-	18
8		4		-		-		-		18	
26		25		38		15		11		21	
96		90		64		51		31		56	
141		59		100		20		50		58	
10		6		10		11		8		3	
54		50		10		56		14		14	
24		12		15		2		11		2	
26		16		26		12		12		16	
32		4		20		20		2		5	
42	74	10	14	17	37	5	25	16	18	20	25
-		-		-		-		-		-	
35		-		17		13		23		15	
1		1		-		-		-		1	

第5目 検査

1 興行場

平成29年度

区	検査施設数	不適合施設数	不適合率 (%)	検査項目別不適合延件数						
				炭力	酸入	照度	温度	相湿度	対気流	浮遊粉じん
東	2	-	-	-	-	-	-	-	-	-
博多	-	-	-	-	-	-	-	-	-	-
中央	10	2	20.0	-	2	-	-	-	-	-
南	-	-	-	-	-	-	-	-	-	-
城南	1	-	-	-	-	-	-	-	-	-
早良	-	-	-	-	-	-	-	-	-	-
西	3	3	100.0	3	-	-	-	-	-	-
計	16	5	31.3	3	2	-	-	-	-	-

2 旅館

平成29年度

区	検査施設数	不適合施設数	不適合率 (%)	検査項目別不適合延件数		
				残留塩素	照度	びり菌属
東	9	-	-	-	-	-
博多	154	15	9.7	7	9	3
中央	84	18	21.4	3	36	2
南	2	-	-	-	-	-
城南	3	-	-	-	-	-
早良	4	1	25.0	-	-	1
西	12	5	41.7	-	5	-
計	268	39	14.6	10	50	6

3 公衆浴場

平成29年度

区	検査施設数	不適合施設数	不適合率 (%)	検査項目別不適合延件数					
				濁度	過マンガン酸加減消費量	照度	残留塩素	びり菌属	大腸菌群
東	12	2	16.7	-	-	-	-	3	-
博多	71	14	19.7	-	-	19	13	10	-
中央	21	6	28.6	-	-	8	1	6	-
南	13	2	15.4	-	-	2	2	2	-
城南	10	1	10.0	-	-	-	-	1	-
早良	8	-	-	-	-	-	-	-	-
西	5	-	-	-	-	-	-	-	-
計	140	25	17.9	-	-	29	16	22	-

## 4 クリーニング所

平成29年度

区	リネンサプライ								
	検査 施設数	不適合 施設数	不適合 率 (%)	検査項目別不適合延件数					
				一 細 菌	般 菌	大 菌	腸 群	黄色ブドウ 球菌	色 調
東	1	-	-	-	-	-	-	-	-
博 多	1	-	-	-	-	-	-	-	-
中 央	-	-	-	-	-	-	-	-	-
南	-	-	-	-	-	-	-	-	-
城 南	-	-	-	-	-	-	-	-	-
早 良	1	-	-	-	-	-	-	-	-
西	-	-	-	-	-	-	-	-	-
計	3	-	-	-	-	-	-	-	-

## 5 プール

平成29年度

区	検査 施設数	不適合 施設数	不適合 率 (%)	検査項目別不適合延件数							
				pH	濁度	過マンガン酸 カリウム消費量	総トリハ ロメタン	残 留 塩 素	一 般 細 菌	大腸菌	レジオ ネラ属 菌
東	13	3	23.1	-	-	5	-	-	-	-	-
博 多	12	3	25.0	-	-	-	-	3	-	-	-
中 央	8	2	25.0	-	-	1	-	2	-	-	-
南	9	1	11.1	-	-	1	-	-	-	-	-
城 南	5	-	-	-	-	-	-	-	-	-	-
早 良	6	2	33.3	-	-	2	-	-	-	-	-
西	8	-	-	-	-	-	-	-	-	-	-
計	61	11	18.0	-	-	9	-	5	-	-	-

## 6 専用水道

平成29年度

	検査 施設数	不適合 施設数	不適合 率 (%)	検査項目別不適合延件数		
				残留塩素	大腸菌	嫌気性芽胞菌
東	7	-	-	-	-	-
博 多	10	1	10.0	1	-	-
中 央	11	-	-	-	-	-
南	19	-	-	-	-	-
城 南	1	-	-	-	-	-
早 良	7	-	-	-	-	-
西	15	-	-	-	-	-
計	70	1	1.4	1	-	-

## 7 簡易専用水道

平成29年度

	検査 施設数	不適合 施設数	不適合 率 (%)	不適合延件数
				残留塩素
東	24	-	-	-
博 多	50	3	6.0	3
中 央	44	5	11.4	5
南	30	2	6.7	7
城 南	17	-	-	-
早 良	18	-	-	-
西	36	-	-	-
計	219	10	4.6	15

## 8 小規模受水槽水道

平成29年度

	検査 施設数	不適合 施設数	不適合 率 (%)	不適合延件数
				残留塩素
東	15	1	6.7	1
博 多	76	3	3.9	3
中 央	30	1	3.3	1
南	67	2	3.0	3
城 南	12	-	-	-
早 良	39	3	7.7	3
西	43	-	-	-
計	282	10	3.5	11

## 9 飲用井戸

平成29年度

	検査 施設数	不適合 施設数	不適合 率 (%)	不適合延件数
				残留塩素
東	-	-	-	-
博 多	3	1	33.3	2
中 央	3	-	-	-
南	3	-	-	-
城 南	8	-	-	-
早 良	3	1	33.3	1
西	3	-	-	-
計	23	2	8.7	3





10 特 定 建 築 物

(1) 用 途 別

用 途	区	検 査 施 設 数	不 適 合 施 設 数	項 目 別 検 査 数																	
				温 度			相 対 湿 度			気 流			CO <sub>2</sub>			CO			浮 遊 粉 じ ん		
				検 査 数	不 適 数	対 象 外	検 査 数	不 適 数	対 象 外	検 査 数	不 適 数	対 象 外	検 査 数	不 適 数	対 象 外	検 査 数	不 適 数	対 象 外	検 査 数	不 適 数	対 象 外
興 行 場 集 会 場	東	1	-	-	-	-	-	-	-	-	-	-	-	-	-	-	-	-	-	-	
	博多	-	-	-	-	-	-	-	-	-	-	-	-	-	-	-	-	-	-	-	
	中央	1	1	2	-	-	2	-	-	2	-	-	2	1	-	2	-	-	2	-	-
	南	1	1	1	-	1	1	-	1	1	-	-	1	-	-	1	-	-	1	-	-
	城南	1	-	1	-	1	1	-	1	1	-	-	1	-	-	1	-	-	1	-	-
	早良	-	-	-	-	-	-	-	-	-	-	-	-	-	-	-	-	-	-	-	-
	西	3	3	3	-	-	3	-	-	3	-	-	3	3	-	3	-	3	3	-	-
	計	7	5	7	-	2	7	-	2	7	-	-	8	4	-	7	-	3	7	-	-
大 規 模 小 売 店 舗 (百 貨 店)	東	-	-	-	-	-	-	-	-	-	-	-	-	-	-	-	-	-	-	-	
	博多	1	1	1	-	-	1	-	-	1	-	-	1	-	-	1	-	-	-	-	
	中央	3	-	-	-	-	-	-	-	-	-	-	-	-	-	-	-	-	-	-	
	南	1	-	1	-	1	1	-	1	1	-	-	1	-	-	1	-	-	1	-	-
	城南	5	-	5	-	5	5	-	5	5	-	-	5	-	-	5	-	-	5	-	-
	早良	-	-	-	-	-	-	-	-	-	-	-	-	-	-	-	-	-	-	-	
	西	-	-	-	-	-	-	-	-	-	-	-	-	-	-	-	-	-	-	-	
	計	10	1	7	-	6	7	-	6	7	-	-	7	-	-	7	-	-	6	-	-
図 書 館 博 物 館 美 術 館	東	-	-	-	-	-	-	-	-	-	-	-	-	-	-	-	-	-	-	-	
	博多	-	-	-	-	-	-	-	-	-	-	-	-	-	-	-	-	-	-	-	
	中央	1	-	2	-	-	2	-	-	2	-	-	2	-	-	2	-	-	2	-	-
	南	-	-	-	-	-	-	-	-	-	-	-	-	-	-	-	-	-	-	-	
	城南	-	-	-	-	-	-	-	-	-	-	-	-	-	-	-	-	-	-	-	
	早良	1	-	1	-	-	1	-	-	1	-	-	1	-	-	1	-	-	1	-	-
	西	-	-	-	-	-	-	-	-	-	-	-	-	-	-	-	-	-	-	-	
	計	2	-	3	-	-	3	-	-	3	-	-	3	-	-	3	-	-	3	-	-
遊 技 場	東	-	-	-	-	-	-	-	-	-	-	-	-	-	-	-	-	-	-	-	
	博多	1	-	1	-	-	1	-	-	1	-	-	1	-	-	1	-	-	1	-	-
	中央	-	-	-	-	-	-	-	-	-	-	-	-	-	-	-	-	-	-	-	
	南	-	-	-	-	-	-	-	-	-	-	-	-	-	-	-	-	-	-	-	
	城南	-	-	-	-	-	-	-	-	-	-	-	-	-	-	-	-	-	-	-	
	早良	-	-	-	-	-	-	-	-	-	-	-	-	-	-	-	-	-	-	-	
	西	-	-	-	-	-	-	-	-	-	-	-	-	-	-	-	-	-	-	-	
	計	1	-	1	-	-	1	-	-	1	-	-	1	-	-	1	-	-	1	-	-

項 目 別 検 査 数																			合 計		
ホルムアルデヒド			残留塩素							pH値		臭気		外観		濁度		検査数	不適数	対象外	
検査数	不適数	対象外	飲料水		給湯水			雑用水		雑用水		雑用水		雑用水							
			検査数	不適数	残留測定数	(湯温)	不適数	対象外	検査数	不適数	検査数	不適数	検査数	不適数	検査数	不適数					
-	-	-	1	-	-	-	-	-	-	-	-	-	-	-	-	-	-	2	-	-	
-	-	-	-	-	-	-	-	-	-	-	-	-	-	-	-	-	-	-	-	-	-
1	-	-	1	-	-	-	-	-	-	-	-	-	-	-	-	-	-	14	1	-	
-	-	-	5	3	-	-	-	-	1	1	-	-	-	-	-	-	-	12	4	2	
-	-	-	1	-	-	-	-	-	1	-	-	-	-	-	-	-	-	8	-	2	
-	-	-	-	-	-	-	-	-	-	-	-	-	-	-	-	-	-	-	-	-	-
-	-	-	3	-	-	-	-	-	-	-	-	-	-	-	-	-	-	21	3	3	
1	-	-	11	3	-	-	-	-	2	1	-	-	-	-	-	-	-	57	8	7	
-	-	-	-	-	-	-	-	-	-	-	-	-	-	-	-	-	-	-	-	-	-
1	-	-	1	-	-	-	-	-	1	1	-	-	-	-	-	-	-	8	1	-	
-	-	-	3	-	-	-	-	-	-	-	-	-	-	-	-	-	-	3	-	-	
-	-	-	1	-	-	-	-	-	-	-	-	-	-	-	-	-	-	7	-	2	
-	-	-	5	-	-	-	-	-	-	-	-	-	-	-	-	-	-	35	-	10	
-	-	-	-	-	-	-	-	-	-	-	-	-	-	-	-	-	-	-	-	-	-
-	-	-	-	-	-	-	-	-	-	-	-	-	-	-	-	-	-	-	-	-	-
1	-	-	10	-	-	-	-	-	1	1	-	-	-	-	-	-	-	53	1	12	
-	-	-	-	-	-	-	-	-	-	-	-	-	-	-	-	-	-	-	-	-	-
-	-	-	-	-	-	-	-	-	-	-	-	-	-	-	-	-	-	-	-	-	-
1	-	-	1	-	-	-	-	-	-	-	-	-	-	-	-	-	-	14	-	-	
-	-	-	-	-	-	-	-	-	-	-	-	-	-	-	-	-	-	-	-	-	-
-	-	-	-	-	-	-	-	-	-	-	-	-	-	-	-	-	-	-	-	-	-
-	-	-	-	-	-	-	-	-	1	-	-	-	-	-	-	-	-	7	-	-	
-	-	-	-	-	-	-	-	-	-	-	-	-	-	-	-	-	-	-	-	-	-
1	-	-	1	-	-	-	-	-	1	-	-	-	-	-	-	-	-	21	-	-	
-	-	-	-	-	-	-	-	-	-	-	-	-	-	-	-	-	-	-	-	-	-
1	-	1	1	-	-	-	-	-	-	-	-	-	-	-	-	-	-	8	-	1	
-	-	-	-	-	-	-	-	-	-	-	-	-	-	-	-	-	-	-	-	-	-
-	-	-	-	-	-	-	-	-	-	-	-	-	-	-	-	-	-	-	-	-	-
-	-	-	-	-	-	-	-	-	-	-	-	-	-	-	-	-	-	-	-	-	-
-	-	-	-	-	-	-	-	-	-	-	-	-	-	-	-	-	-	-	-	-	-
-	-	-	-	-	-	-	-	-	-	-	-	-	-	-	-	-	-	-	-	-	-
1	-	1	1	-	-	-	-	-	-	-	-	-	-	-	-	-	-	8	-	1	

用途	区	検査施設数	不適合施設数	項目別検査数																	
				温度			相対湿度			気流			CO <sub>2</sub>			CO			浮遊粉じん		
				検査数	不適数	対象外	検査数	不適数	対象外	検査数	不適数	対象外	検査数	不適数	対象外	検査数	不適数	対象外	検査数	不適数	対象外
店舗	東	1	-	-	-	-	-	-	-	-	-	-	-	-	-	-	-	-	1	-	-
	博多	-	-	-	-	-	-	-	-	-	-	-	-	-	-	-	-	-	-	-	-
	中央	2	-	1	-	-	1	-	-	1	-	-	1	-	-	1	-	-	1	-	-
	南	1	-	1	-	1	1	-	1	1	-	-	1	-	-	1	-	-	1	-	-
	城南	1	-	1	-	1	1	-	1	1	-	-	1	-	-	1	-	-	1	-	-
	早良	-	-	-	-	-	-	-	-	-	-	-	-	-	-	-	-	-	-	-	-
	西	1	-	1	-	1	1	-	1	1	-	-	-	-	-	-	-	-	1	-	-
	計	6	-	4	-	3	4	-	3	4	-	-	4	-	-	3	-	-	5	-	-
事務所	東	-	-	-	-	-	-	-	-	-	-	-	-	-	-	-	-	-	-	-	-
	博多	4	1	3	-	-	3	-	-	3	-	-	3	-	-	3	-	-	3	-	-
	中央	3	1	5	-	-	5	-	-	5	-	-	5	2	-	5	-	-	5	-	-
	南	2	2	2	-	1	2	-	1	2	-	-	2	-	-	2	-	-	2	-	-
	城南	1	1	2	-	2	2	-	2	2	-	-	2	2	-	2	-	-	2	-	-
	早良	1	-	1	-	-	1	-	-	1	-	-	1	-	-	1	-	-	1	-	-
	西	-	-	-	-	-	-	-	-	-	-	-	-	-	-	-	-	-	-	-	-
	計	11	5	13	-	3	13	-	3	13	-	-	13	4	-	13	-	-	13	-	-
学校 (研修施設を含む)	東	-	-	-	-	-	-	-	-	-	-	-	-	-	-	-	-	-	-	-	-
	博多	1	1	1	-	-	1	-	-	1	-	-	1	-	-	1	-	-	1	-	-
	中央	-	-	-	-	-	-	-	-	-	-	-	-	-	-	-	-	-	-	-	-
	南	-	-	-	-	-	-	-	-	-	-	-	-	-	-	-	-	-	-	-	-
	城南	18	1	24	-	24	24	-	24	24	-	-	24	-	-	24	-	-	24	-	-
	早良	2	-	1	-	-	1	-	-	1	-	-	1	-	-	1	-	-	1	-	-
	西	2	2	-	-	-	-	-	-	-	-	-	-	-	-	-	-	-	-	-	-
	計	23	4	26	-	24	26	-	24	26	-	-	26	-	-	26	-	-	26	-	-
旅館	東	-	-	-	-	-	-	-	-	-	-	-	-	-	-	-	-	-	-	-	-
	博多	12	2	8	-	-	8	-	-	8	-	-	8	-	-	8	-	-	8	-	-
	中央	11	1	4	-	-	4	2	-	4	-	-	4	-	-	4	-	-	4	-	-
	南	-	-	-	-	-	-	-	-	-	-	-	-	-	-	-	-	-	-	-	-
	城南	-	-	-	-	-	-	-	-	-	-	-	-	-	-	-	-	-	-	-	-
	早良	-	-	-	-	-	-	-	-	-	-	-	-	-	-	-	-	-	-	-	-
	西	-	-	-	-	-	-	-	-	-	-	-	-	-	-	-	-	-	-	-	-
	計	23	3	12	-	-	12	2	-	12	-	-	12	-	-	12	-	-	12	-	-
合計	東	2	-	-	-	-	-	-	-	-	-	-	2	-	-	-	-	-	1	-	-
	博多	19	5	14	-	-	14	-	-	14	-	-	14	-	-	14	-	-	13	-	-
	中央	21	3	14	-	-	14	2	-	14	-	-	14	3	-	14	-	-	14	-	-
	南	5	3	5	-	4	5	-	4	5	-	-	5	-	-	5	-	-	5	-	-
	城南	26	2	33	-	33	33	-	33	33	-	-	33	2	-	33	-	-	33	-	-
	早良	4	-	3	-	-	3	-	-	3	-	-	3	-	-	3	-	-	3	-	-
	西	6	5	4	-	1	4	-	1	4	-	-	3	3	-	3	-	3	4	-	-
	計	83	18	73	-	38	73	2	38	73	-	-	74	8	-	72	-	3	73	-	-

項 目 別 検 査 数																			合 計		
ホルムアルデヒド			残留塩素								pH値		臭気		外観		濁度		検査数	不適数	対象外
検査数	不適数	対象外	飲料水		給湯水			雑用水		雑用水		雑用水		雑用水		雑用水					
			検査数	不適数	残塩測定数	(湯温)	不適数	対象外	検査数	不適数	検査数	不適数	検査数	不適数	検査数	不適数	検査数	不適数			
-	-	-	-	-	-	-	-	-	-	-	-	-	-	-	-	-	-	-	2	-	-
-	-	-	-	-	-	-	-	-	-	-	-	-	-	-	-	-	-	-	-	-	-
-	-	-	8	-	-	-	-	-	-	-	-	-	-	-	-	-	-	-	14	-	-
-	-	-	3	-	-	-	-	-	-	-	-	-	-	-	-	-	-	-	9	-	2
-	-	-	1	-	-	-	-	-	-	-	-	-	-	-	-	-	-	-	7	-	2
-	-	-	-	-	-	-	-	-	-	-	-	-	-	-	-	-	-	-	-	-	-
1	-	-	1	-	-	-	-	-	-	-	-	-	-	-	-	-	-	-	6	-	2
1	-	-	13	-	-	-	-	-	-	-	-	-	-	-	-	-	-	-	38	-	6
-	-	-	-	-	-	-	-	-	-	-	-	-	-	-	-	-	-	-	-	-	-
2	-	-	3	1	-	-	-	-	2	-	-	-	-	-	-	-	-	-	25	1	-
1	-	1	3	-	-	-	-	-	-	-	-	-	-	-	-	-	-	-	34	2	1
-	-	-	9	7	-	-	-	-	1	-	-	-	-	-	-	-	-	-	22	7	2
-	-	-	1	-	-	-	-	-	1	1	-	-	-	-	-	-	-	-	14	3	4
-	-	1	-	-	-	-	-	-	-	-	-	-	-	-	-	-	-	-	6	-	1
-	-	-	-	-	-	-	-	-	-	-	-	-	-	-	-	-	-	-	-	-	-
3	-	2	16	8	-	-	-	-	4	1	-	-	-	-	-	-	-	-	101	13	8
-	-	-	-	-	-	-	-	-	-	-	-	-	-	-	-	-	-	-	-	-	-
1	-	-	1	-	-	-	-	-	1	1	-	-	-	-	-	-	-	-	9	1	-
-	-	-	-	-	-	-	-	-	-	-	-	-	-	-	-	-	-	-	-	-	-
-	-	-	-	-	-	-	-	-	-	-	-	-	-	-	-	-	-	-	-	-	-
7	-	-	22	-	-	-	-	-	18	1	-	-	-	-	-	-	-	-	191	1	48
-	-	-	2	-	-	-	-	-	-	-	-	-	-	-	-	-	-	-	8	-	-
-	-	-	2	-	-	-	-	-	1	2	-	-	-	-	-	-	-	-	3	2	-
8	-	-	27	-	-	-	-	-	20	4	-	-	-	-	-	-	-	-	211	4	48
-	-	-	-	-	-	-	-	-	-	-	-	-	-	-	-	-	-	-	-	-	-
6	-	2	14	1	-	-	-	-	5	1	-	-	-	-	-	-	-	-	73	2	2
1	-	1	12	-	-	-	-	-	-	-	-	-	-	-	-	-	-	-	37	2	1
-	-	-	-	-	-	-	-	-	-	-	-	-	-	-	-	-	-	-	-	-	-
-	-	-	-	-	-	-	-	-	-	-	-	-	-	-	-	-	-	-	-	-	-
-	-	-	-	-	-	-	-	-	-	-	-	-	-	-	-	-	-	-	-	-	-
7	-	3	26	1	-	-	-	-	5	1	-	-	-	-	-	-	-	-	110	4	3
-	-	-	1	-	-	-	-	-	-	-	-	-	-	-	-	-	-	-	4	-	-
11	-	3	20	2	-	-	-	-	9	3	-	-	-	-	-	-	-	-	123	5	3
4	-	2	28	-	-	-	-	-	-	-	-	-	-	-	-	-	-	-	116	5	2
-	-	-	18	10	-	-	-	-	2	1	-	-	-	-	-	-	-	-	50	11	8
7	-	-	30	-	-	-	-	-	20	2	-	-	-	-	-	-	-	-	255	4	66
-	-	1	2	-	-	-	-	-	1	-	-	-	-	-	-	-	-	-	21	-	1
1	-	-	6	-	-	-	-	-	1	2	-	-	-	-	-	-	-	-	30	5	5
23	-	6	105	12	-	-	-	-	33	8	-	-	-	-	-	-	-	-	599	30	87

(2) 規 模 別

用 途	区	検 査 施設数	不適合 施設数	項 目 別 検 査 数																	
				温 度			相 対 湿 度			気 流			CO <sub>2</sub>			CO			浮 遊 粉 じ ん		
				検査数	不適数	対象外	検査数	不適数	対象外	検査数	不適数	対象外	検査数	不適数	対象外	検査数	不適数	対象外	検査数	不適数	対象外
3,000m <sup>2</sup> ~ 5,000m <sup>2</sup>	東	-	-	-	-	-	-	-	-	-	-	-	-	-	-	-	-	-	-	-	
	博多	9	2	8	-	-	8	-	-	8	-	-	8	-	-	8	-	-	8	-	-
	中央	5	2	4	-	-	4	2	-	4	-	-	4	2	-	4	-	-	4	-	-
	南	1	1	1	-	1	1	-	1	1	-	-	1	-	-	1	-	-	1	-	-
	城南	7	-	7	-	7	7	-	7	7	-	-	7	-	-	7	-	-	7	-	-
	早良	1	-	1	-	-	1	-	-	1	-	-	1	-	-	1	-	-	1	-	-
	西	-	-	-	-	-	-	-	-	-	-	-	-	-	-	-	-	-	-	-	-
	計	23	5	21	-	8	21	2	8	21	-	-	21	2	-	21	-	-	21	-	-
5,000m <sup>2</sup> ~ 8,000m <sup>2</sup>	東	-	-	-	-	-	-	-	-	-	-	-	-	-	-	-	-	-	-	-	
	博多	7	2	5	-	-	5	-	-	5	-	-	5	-	-	5	-	-	5	-	-
	中央	2	1	2	-	-	2	-	-	2	-	-	2	1	-	2	-	-	2	-	-
	南	2	1	2	-	2	2	-	2	2	-	-	2	-	-	2	-	-	2	-	-
	城南	2	1	3	-	3	3	-	3	3	-	-	3	2	-	3	-	-	3	-	-
	早良	-	-	-	-	-	-	-	-	-	-	-	-	-	-	-	-	-	-	-	-
	西	3	2	3	-	1	3	-	1	3	-	-	2	2	-	2	-	2	3	-	-
	計	16	7	15	-	6	15	-	6	15	-	-	14	5	-	14	-	2	15	-	-
8,000m <sup>2</sup> 以上	東	2	-	-	-	-	-	-	-	-	-	2	-	-	-	-	-	1	-	-	
	博多	3	1	1	-	-	1	-	-	1	-	-	1	-	-	1	-	-	-	-	
	中央	14	-	8	-	-	8	-	-	8	-	-	8	-	-	8	-	-	8	-	-
	南	2	1	2	-	1	2	-	1	2	-	-	2	-	-	2	-	-	2	-	-
	城南	17	1	23	-	23	23	-	23	23	-	-	23	-	-	23	-	-	23	-	-
	早良	3	-	2	-	-	2	-	-	2	-	-	2	-	-	2	-	-	2	-	-
	西	3	3	1	-	-	1	-	-	1	-	-	1	1	-	1	-	1	1	-	-
	計	44	6	37	-	24	37	-	24	37	-	-	39	1	-	37	-	1	37	-	-
合 計	東	2	-	-	-	-	-	-	-	-	-	2	-	-	-	-	-	1	-	-	
	博多	19	5	14	-	-	14	-	-	14	-	-	14	-	-	14	-	-	13	-	-
	中央	21	3	14	-	-	14	2	-	14	-	-	14	3	-	14	-	-	14	-	-
	南	5	3	5	-	4	5	-	4	5	-	-	5	-	-	5	-	-	5	-	-
	城南	26	2	33	-	33	33	-	33	33	-	-	33	2	-	33	-	-	33	-	-
	早良	4	-	3	-	-	3	-	-	3	-	-	3	-	-	3	-	-	3	-	-
	西	6	5	4	-	1	4	-	1	4	-	-	3	3	-	3	-	3	4	-	-
	計	83	18	73	-	38	73	2	38	73	-	-	74	8	-	72	-	3	73	-	-

項 目 別 検 査 数																		合 計		
ホルムアルデヒド			残留塩素							pH値		臭気		外観		濁度		検査数	不適数	対象外
検査数	不適数	対象外	飲料水		給湯水			雑用水		雑用水		雑用水		雑用水		雑用水				
			検査数	不適数	残留 測定数	(湯温)	不適数	対象外	検査数	不適数	検査数	不適数	検査数	不適数	検査数	不適数	検査数	不適数		
-	-	-	-	-	-	-	-	-	-	-	-	-	-	-	-	-	-	-	-	-
5	-	3	7	2	-	-	-	-	4	-	-	-	-	-	-	-	-	64	2	3
2	-	-	5	-	-	-	-	-	-	-	-	-	-	-	-	-	-	31	4	-
-	-	-	4	3	-	-	-	-	-	-	-	-	-	-	-	-	-	10	3	2
-	-	-	7	-	-	-	-	-	2	-	-	-	-	-	-	-	-	51	-	14
-	-	-	1	-	-	-	-	-	-	-	-	-	-	-	-	-	-	7	-	-
-	-	-	-	-	-	-	-	-	-	-	-	-	-	-	-	-	-	-	-	-
7	-	3	24	5	-	-	-	-	6	-	-	-	-	-	-	-	-	163	9	19
-	-	-	-	-	-	-	-	-	-	-	-	-	-	-	-	-	-	-	-	-
5	-	-	7	-	-	-	-	-	4	2	-	-	-	-	-	-	-	46	2	-
1	-	-	2	-	-	-	-	-	-	-	-	-	-	-	-	-	-	15	1	-
-	-	-	8	3	-	-	-	-	1	1	-	-	-	-	-	-	-	21	4	4
-	-	-	2	-	-	-	-	-	1	1	-	-	-	-	-	-	-	21	3	6
-	-	-	-	-	-	-	-	-	-	-	-	-	-	-	-	-	-	-	-	-
1	-	-	3	-	-	-	-	-	-	-	-	-	-	-	-	-	-	20	2	4
7	-	-	22	3	-	-	-	-	6	4	-	-	-	-	-	-	-	123	12	14
-	-	-	1	-	-	-	-	-	-	-	-	-	-	-	-	-	-	4	-	-
1	-	-	6	-	-	-	-	-	1	1	-	-	-	-	-	-	-	13	1	-
1	-	2	21	-	-	-	-	-	-	-	-	-	-	-	-	-	-	70	-	2
-	-	-	6	4	-	-	-	-	1	-	-	-	-	-	-	-	-	19	4	2
7	-	-	21	-	-	-	-	-	17	1	-	-	-	-	-	-	-	183	1	46
-	-	1	1	-	-	-	-	-	1	-	-	-	-	-	-	-	-	14	-	1
-	-	-	3	-	-	-	-	-	1	2	-	-	-	-	-	-	-	10	3	1
9	-	3	59	4	-	-	-	-	21	4	-	-	-	-	-	-	-	313	9	52
-	-	-	1	-	-	-	-	-	-	-	-	-	-	-	-	-	-	4	-	-
11	-	3	20	2	-	-	-	-	9	3	-	-	-	-	-	-	-	123	5	3
4	-	2	28	-	-	-	-	-	-	-	-	-	-	-	-	-	-	116	5	2
-	-	-	18	10	-	-	-	-	2	1	-	-	-	-	-	-	-	50	11	8
7	-	-	30	-	-	-	-	-	20	2	-	-	-	-	-	-	-	255	4	66
-	-	1	2	-	-	-	-	-	1	-	-	-	-	-	-	-	-	21	-	1
1	-	-	6	-	-	-	-	-	1	2	-	-	-	-	-	-	-	30	5	5
23	-	6	105	12	-	-	-	-	33	8	-	-	-	-	-	-	-	599	30	85

11 家庭用品

平成29年度

区分	項目	検 体 数	検査項目及び件数																			計				
			ホルムアルデヒド	塩酸・硫酸	塩化ビニル	有機水銀	A P O	ディルドリン	T D B P P	T P T	KOH・NaOH	T B T	B D B P P	D T B	メ タ ノ ー ル	テトラクロロエチレン	トリクロロエチレン	ジベンズ [a,h] アントラセン	ベンズ [a] アントラセン	ベン ゾ [a] ピレン	漏 水 試 験		器 落 下 試 験	耐 酸 ・ 耐 アルカリ 試験	圧 縮 ・ 変 形 試 験	
試験検査件数合計		60	54	3	-	-	-	-	-	3	-	-	-	-	-	-	-	-	-	6	6	6	6	84		
基準違反件数合計		-	-	-	-	-	-	-	-	-	-	-	-	-	-	-	-	-	-	-	-	-	-	-		
織	おしめ	-/2	-/2		-																			-/2		
	おしめカバー	-/2	-/2		-																				-/2	
	よだれかけ	-/6	-/6		-																				-/6	
	下着	24月以内	-/6	-/6		-																				-/6
		上記を除く	-	-		-																				-
	中衣	24月以内	-/6	-/6		-																				-/6
		上記を除く	-	-		-																				-
	外衣	24月以内	-/6	-/6		-																				-/6
		上記を除く	-	-		-																				-
	手袋	24月以内	-/3	-/3		-																				-/3
上記を除く		-	-		-																				-	
くつ下	24月以内	-/6	-/6		-																				-/6	
	上記を除く	-	-		-																				-	
たび	-	-		-																					-	
帽子	24月以内	-/3	-/3		-																				-/3	
	上記を除く	-	-		-																				-	
製	衛生バンド	-	-		-																				-	
	衛生パンツ	-	-		-																				-	
寝衣	24月以内	-/6	-/6		-																				-/6	
	上記を除く	-	-		-																				-	
寝具	24月以内	-/2	-/2		-																				-/2	
	上記を除く	-	-		-																				-	
品	床敷物	-	-		-																				-	
	カーテン	-	-		-																				-	
	家庭用毛糸	-	-		-																				-	
家庭用品	家庭用接着剤	-/6	-/6		-																				-/6	
	かつら等の接着剤	-	-		-																				-	
	家庭用塗料	-	-		-																				-	
	家庭用ワックス	-	-		-																				-	
	靴墨・靴クリーム	-	-		-																				-	
	家庭用エアゾル製品	-	-		-																				-	
化学製品	住宅用洗剤	-/3	-/3		-																				-/3	
	家庭用洗剤	-/3	-/3		-																				-/3	
	木材防腐剤・防虫剤	-	-		-																				-	

(注) □: 基準がなく、検査の対象にならないもの。  
 分母: 試験検査件数 分子: 基準違反件数



第6目 報告徴収

専用水道設置者及び特定建築物届出者に対し平成28年度の維持管理に関する報告を求め、提出された報告書については内容を審査し必要な指導等を行った。

また、報告の無かった施設については、立入検査を行い維持管理状況について確認するとともに必要な指導等を行った。

1 専用水道

区	報告対象 施設数	報告 施設数	提出率 (%)
東	26	26	100.0
博 多	19	19	100.0
中 央	19	19	100.0
南	23	23	100.0
城 南	7	7	100.0
早 良	15	15	100.0
西	25	25	100.0
計	134	134	100.0

2 特定建築物

区	報告対象 施設数	報告 施設数	報告施設数内訳							提出率 (%)
			興行場	百貨店	店舗	事務所	学校	旅館	その他	
東	73	73	2	5	14	19	20	8	5	100.0
博 多	405	403	9	8	36	266	25	53	6	99.5
中 央	303	302	6	15	31	190	14	38	8	99.7
南	25	25	-	2	5	9	5	1	3	100.0
城 南	25	25	1	5	1	1	17	-	-	100.0
早 良	44	44	2	1	4	19	13	1	4	100.0
西	57	57	1	28	-	8	12	1	7	100.0
計	932	929	21	64	91	512	106	102	33	99.7

第7目 行政処分等件数

平成29年度

区 分	営業停止	業務停止	改善命令	指 導	始 末 書
興 行 場	-	-	-	2	-
旅 館	-	-	-	41	-
公 衆 浴 場	-	-	-	40	-
理 容 所	-	-	-	69	-
美 容 所	-	-	-	389	-
ク リ ー ニ ン グ 所 ※	-	-	-	21	-
プ ー ル	-	-	-	11	-
化 製 場 等	-	-	-	8	-
専 用 水 道	-	-	-	2	-
簡 易 専 用 水 道	-	-	-	490	-
小 規 模 受 水 槽 水 道	-	-	-	23	-
特 定 建 築 物	-	-	-	8	-
温 泉 利 用 施 設	-	-	-	1	-
墓 地 等	-	-	-	-	1
浄 化 槽	-	-	-	24	-
計	-	-	-	1,129	1

※クリーニング所には、クリーニング無店舗取次店を含む。

第8目 簡易専用水道法定検査

平成29年度

区	設置施設数	受検施設数	検 査 結 果			受検率 (%)
			良好	要改善	速改善	
東	661	608	461	143	4	92.0
博 多	1,086	977	760	212	5	90.0
中 央	998	937	749	182	6	93.9
南	557	504	386	116	2	90.5
城 南	249	218	187	30	1	87.6
早 良	406	379	308	70	1	93.3
西	408	389	326	62	1	95.3
計	4,365	4,012	3,177	815	20	91.9

第9目 苦情等監視施設数

平成29年度

区	苦情等監視施設数
	衛生課
東	27
博 多	346
中 央	142
南	26
城 南	39
早 良	36
西	24
合 計	640

第10目 衛生講習会

平成29年度

研修内容	開催回数	出席者数
理容所・美容所衛生講習会	10	326
	(内訳) 博多区 開催回数 4回 出席者数 106人 中央区 開催回数 2回 出席者数 27人 南区 開催回数 1回 出席者数 56人 城南区 開催回数 1回 出席者数 17人 早良区 開催回数 2回 出席者数 120人	
その他 ( 公衆浴場, レジオネラ対策 ねずみ害虫など )	35	1,154
計	45	1,480

# 第11目 浄化槽

## 1 設置数

### (1) 処理方式別

平成29年度

区	年度未 施設数	単 独 処 理								合 併 処 理						
		旧構造基準				新構造基準				計	旧構造 基準	新構造基準				計
		腐敗 タンク	長時間 ばっ気	分離 ばっ気	その他	分離 接触 ばっ気	分離 ばっ気	その他	活性 汚泥			回転 接触	接触 ばっ気	長時間 ばっ気	その他	
東 区	125	3	12	15	3	22	12	-	67	-	-	7	3	48	58	
博 多 区	70	6	3	17	-	25	9	-	60	-	-	4	-	6	10	
中 央 区	-	-	-	-	-	-	-	-	-	-	-	-	-	-	-	
南 区	52	1	-	39	-	9	-	-	49	-	-	1	-	2	3	
城 南 区	22	-	11	1	-	3	4	-	19	-	-	1	-	2	3	
早 良 区	39	1	5	3	-	6	6	-	21	-	-	3	-	15	18	
西 区	150	3	-	8	1	28	6	1	47	-	-	14	1	88	103	
計	458	14	31	83	4	93	37	1	263	-	-	30	4	161	195	

### (2) 規模別

平成29年度

区	0~50人槽			51~500			501~		
	単独	合併	計	単独	合併	計	単独	合併	計
東 区	60	44	104	7	11	18	-	3	3
博 多 区	54	6	60	6	4	10	-	-	-
中 央 区	-	-	-	-	-	-	-	-	-
南 区	47	2	49	2	1	3	-	-	-
城 南 区	17	2	19	2	1	3	-	-	-
早 良 区	18	14	32	3	4	7	-	-	-
西 区	45	80	125	2	19	21	-	4	4
計	241	148	389	22	40	62	-	7	7

## (3) 用途別

平成29年度

区	集会 施設	住 宅			宿泊 施設	医療 施設	店舗	娯楽 施設	車庫 施設	学校	事務所	作業所	その他
		専住	共住	その他									
東 区	4	38	26	10	3	-	8	2	-	-	28	4	2
博 多 区	-	13	8	-	3	3	7	-	7	-	17	12	-
中 央 区	-	-	-	-	-	-	-	-	-	-	-	-	-
南 区	-	34	3	9	-	-	4	-	2	-	-	-	-
城 南 区	-	9	7	-	-	-	1	2	-	-	1	1	1
早 良 区	-	21	8	3	1	-	4	1	-	-	1	-	-
西 区	3	83	11	5	7	1	14	3	6	6	5	4	2
計	7	198	63	27	14	4	38	8	15	6	52	21	5

## (4) 浄化槽設置届及び廃止届

平成29年度

区	5~20人槽		21~50		51~100		101~200		201~300		301~500		501~		計	
	届出	廃止	届出	廃止	届出	廃止	届出	廃止	届出	廃止	届出	廃止	届出	廃止	届出	廃止
東 区	5	2	-	-	-	-	1	-	-	-	-	-	-	-	6	2
	3		-		-		1		-		-		-		4	
博 多 区	1	-	-	2	-	-	-	-	-	-	-	-	-	-	1	2
	1		▲ 2		-		-		-		-		-		▲ 1	
中 央 区	-	-	-	-	-	-	-	-	-	-	-	-	-	-	-	-
	-		-		-		-		-		-		-		-	
南 区	1	4	-	1	-	-	-	-	-	-	-	-	-	-	1	5
	▲ 3		▲ 1		-		-		-		-		-		▲ 4	
城 南 区	-	2	-	-	-	-	-	-	-	-	-	-	-	-	-	2
	▲ 2		-		-		-		-		-		-		▲ 2	
早 良 区	1	2	-	-	-	-	-	-	-	1	-	-	-	-	1	3
	▲ 1		-		-		-		▲ 1		-		-		▲ 2	
西 区	2	6	1	3	-	1	-	-	-	-	-	1	-	-	3	11
	▲ 4		▲ 2		▲ 1		-		-		▲ 1		-		▲ 8	
計	10	16	1	6	-	1	1	-	-	1	-	1	-	-	12	25
	▲ 6		▲ 5		▲ 1		1		▲ 1		▲ 1		-		▲ 13	

2 法定検査受検状況

(1) 7条検査

平成29年度

区	受検施設数	総合判定		
		適正	おおむね適正	不適正
東区	2	2	-	-
博多区	-	-	-	-
中央区	-	-	-	-
南区	-	-	-	-
城南区	-	-	-	-
早良区	1	-	-	1
西区	2	2	-	-
計	5	4	-	1

(2) 11条検査

平成29年度

区	対象施設数	受検施設数	総合判定			受検率 (%)
			適正	おおむね適正	不適正	
東区	125	49	26	20	3	39.2
博多区	70	37	23	14	-	52.9
中央区	-	-	-	-	-	-
南区	52	7	5	2	-	13.5
城南区	22	4	1	3	-	18.2
早良区	39	23	15	8	-	59.0
西区	150	97	75	21	1	64.7
計	458	217	145	68	4	47.4

### 3 維持管理状況

#### (1) 保守点検業者登録

平成29年度

区	平成29年度末登録業者数	当年度登録件数	当年度廃止件数	営業所移転に伴う変更			当年度監視件数	監視率(%)	処 分 等		
				増	減	差引			指導票	他処分	始末書
東 区	5	1	1	-	-	-	-	-	-	-	-
博 多 区	8	-	1	-	-	-	1	12.5	-	1	-
中 央 区	8	1	-	-	-	-	1	12.5	-	-	-
南 区	7	-	-	-	-	-	-	-	-	-	-
城 南 区	2	1	1	-	-	-	1	50.0	-	-	-
早 良 区	1	-	-	-	-	-	-	-	-	-	-
西 区	5	1	-	-	-	-	1	20.0	-	-	-
計	36	4	3	-	-	-	4	11.1	-	-	-

#### (2) 保守点検業者の委託基数

平成29年度

区 分	東 区	博 多 区	中 央 区	南 区	城 南 区	早 良 区	西 区	計
浄化槽設置者数	125	70	-	52	22	39	150	458
保守点検委託基数	83	52	-	16	9	29	123	312
委託率(%)	66.4	74.3	-	30.8	40.9	74.4	82.0	68.1

#### (3) 浄化槽清掃届出数

平成29年度

区 分	東 区	博 多 区	中 央 区	南 区	城 南 区	早 良 区	西 区	計
施設数	125	70	-	52	22	39	150	458
清掃実施数	95	42	-	16	7	39	128	327
清掃実施率(%)	76.0	60.0	-	30.8	31.8	100.0	85.3	71.4

## 4 行政検収

平成29年度

区	検査施設数	不適合施設数	不適合率 (%)
東区	16	3	18.8
博多区	10	2	20.0
中央区	-	-	-
南区	11	2	18.2
城南区	4	-	0.0
早良区	9	5	55.6
西区	5	2	40.0
計	55	14	25.5



## 第2項 居住環境の衛生対策

### 第1目 ねずみ・衛生害虫駆除

感染症の発生を防止し、快適な生活環境を保持するため、市民及び事業者に対し、ねずみ、衛生害虫の駆除に関する啓発指導を行った。

#### 1 セアカゴケグモ対策

##### (1) セアカゴケグモ対策基本方針に基づく取組

①啓発・広報の推進、②生息抑制・生息域の拡大防止、③発見時の迅速対応、④情報共有の4つを施策の柱に、対策事務局として、福岡市ゴケグモ類対策推進会議の開催、発見・通報に伴う駆除や計画駆除等の情報の集約・公表等を行った。

##### (2) 広報・啓発

セアカゴケグモを原因とした咬傷事故による健康被害を未然に防止するため、セアカゴケグモに関する情報を市民・事業者提供した。

- ・ 福岡市ホームページ
- ・ 市政だより（全市版 7月15日号）
- ・ 発見場所拡大時の報道発表（投込み）
- ・ チラシの配布，掲示
- ・ 市民向け講習会の開催（6月7日）

#### 2 駆除指導相談業務

##### (1) 処理方法別相談件数

平成29年度

区	処 理 方 法				計
	電話指導	窓口指導	現地指導	その他	
東 区	199	39	216	2	456
博 多 区	109	20	41	15	185
中 央 区	65	17	22	1	105
南 区	159	23	12	1	195
城 南 区	53	14	12	0	79
早 良 区	77	21	75	4	177
西 区	106	23	29	13	171
計	768	157	407	36	1,368

## (2) 種別相談件数

平成 29 年度

区 分	東 区	博多区	中央区	南 区	城南区	早良区	西 区	合 計
ネ ズ ミ	5	8	3	3	1	3	3	26
ハ エ	-	4	2	-	2	-	-	8
蚊	12	-	3	-	1	2	2	20
ゴキブリ	20	2	2	-	-	-	3	27
アタマジラミ	-	-	-	-	1	-	-	1
コロモジラミ	-	-	-	-	-	-	-	0
ケジラミ	-	-	-	-	-	-	-	0
ノ ミ	1	1	2	-	-	-	-	4
ダ ニ	1	2	-	-	2	4	-	9
スズメバチ	68	29	20	73	46	55	68	359
アシナガバチ	45	32	11	20	10	34	15	167
ミツバチ	3	3	4	2	2	4	2	20
ユスリカ	-	1	-	1	-	-	-	2
チャタテムシ	-	-	-	-	-	-	-	0
シロアリ	-	3	1	2	1	-	1	8
ア リ	104	32	21	28	8	23	29	245
アリガタバチ	-	-	-	-	-	-	-	0
ム カ デ	1	-	-	-	-	-	-	1
ヤ ス デ	-	-	-	-	-	2	1	3
ケ ム シ	2	5	1	1	1	1	-	11
シバンムシ	-	-	-	-	-	-	-	0
シ ミ	-	-	-	-	-	-	-	0
ナメクジ	-	1	-	-	-	-	-	1
その他のハチ	3	7	7	36	-	14	9	76
ハ ト	2	7	6	4	1	2	5	27
ゴケグモ類	177	20	5	4	-	7	15	228
その他	12	28	17	21	3	26	18	125
合 計	456	185	105	195	79	177	171	1,368

## 第2目 除草対策

市民の清潔で快適な生活環境を確保するため、雑草が繁茂する空き地等の所有者または管理者による除草を推進した。

### 1 民有地

定期的な除草を必要とする民有地の所有者または管理者に対し、文書のほか電話や訪問により除草の要請を行った。

民有地における除草実施状況（箇所）

平成 29 年度

区	年度当初 要除草地	新規 要除草地	廃止 除草地	除草		年度末 要除草地 (B)	実施 箇所数 (C)	実施率 (%) $\frac{C-A}{B}$	実施要請 件数	相談件数
				実施済 (A)	未実施					
東 区	510	49	43	43	0	516	471	82.9	216	185
博多区	388	10	19	19	0	379	378	94.7	113	51
中央区	90	11	13	13	0	88	99	97.7	21	26
南 区	416	3	31	31	0	388	406	96.6	97	113
城南区	193	0	24	24	0	169	188	97.0	114	27
早良区	365	10	39	39	0	336	344	90.8	268	83
西 区	550	25	56	56	0	519	531	91.5	109	114
計	2512	108	225	225	0	2395	2417	91.5	938	599

### 2 公有用地

福岡市環境美化除草対策推進協議会を通じ、公共用地等における除草を推進した。

公共用地等における除草実施状況（㎡）

平成 29 年度

要除草地面積（A）	除草実施面積（B）	実施率（B/A）（%）
4,942,168	4,694,139	95.0

### 第3目 シックハウス対策

「シックハウス症候群」の原因と考えられる化学物質による室内空気汚染やダニ・カビの発生に関する相談対応や簡易測定を実施した。

シックハウスに関する相談件数及び簡易測定件数 平成29年度

区	室内空気環境		ダニ等	
	相談件数	簡易測定件数	相談件数	簡易測定件数
東区	—	—	—	—
博多区	—	—	—	—
中央区	—	—	1	—
南区	—	—	1	—
城南区	—	—	—	—
早良区	2	—	15	12
西区	—	—	3	—
計	2	—	20	12

### 第4目 水質検査キット無料配布事業

(平成29年度)

	東区	博多区	中央区	南区	城南区	早良区	西区	計
1 配布した市民等の数	147	81	232	12	78	77	326	953
2 配布したパックテストの数	257	172	477	23	82	81	376	1,468
3 配布した市民等からの相談件数	0	1	0	0	0	1	0	2
4 衛生指導を行った施設数 (検査の結果残塩不検出)	0	0	0	0	0	0	0	0
5 衛生指導を行った施設数 (残塩検出したが他に問題がある等)	0	0	0	0	0	0	0	0
総計								2,423

### 第3項 社会福祉施設等の衛生対策

レジオネラ属菌やノロウイルス等による感染症の発生を未然に防止するため、各施設所管課等関係部署と連携を図りながら、社会福祉施設（高齢者福祉施設，障がい者福祉施設，児童福祉施設，保育所，認可外保育所）及び病院・医院における衛生対策の支援を行った。

特に、体力・抵抗力の弱い高齢者や乳幼児が利用する施設や循環式浴槽設備を有する施設に対しては、レジオネラ属菌の水質検査を行うなど重点的に指導・助言を行った。

社会福祉施設等の立入施設数及び立入件数

平成29年度

種別	区	立入施設数	立入件数	種別	区	立入施設数	立入件数
高齢者福祉施設	東	20	40	保育所	東	-	-
	博多	34	55		博多	13	22
	中央	11	23		中央	-	-
	南	137	213		南	21	39
	城南	50	88		城南	5	9
	早良	48	73		早良	20	20
	西	74	121		西	27	27
	計	374	613		計	86	117
障がい者福祉施設	東	4	8	認可外保育施設	東	2	2
	博多	3	3		博多	-	-
	中央	-	-		中央	-	-
	南	33	55		南	19	30
	城南	-	-		城南	2	4
	早良	9	9		早良	1	1
	西	41	68		西	5	5
	計	90	143		計	29	42
児童福祉施設	東	-	-	病院・医院・その他	東	23	24
	博多	1	1		博多	20	22
	中央	-	-		中央	16	18
	南	2	3		南	27	35
	城南	-	-		城南	9	10
	早良	1	1		早良	13	13
	西	-	-		西	18	19
	計	4	5		計	126	141

## 第3章 墓地・火葬場等管理

### 第1項 概 況

市内に散在する市有・区有墓地について、適正な財産の保全に努めるとともに環境衛生上等の問題に対処するため、環境整備及び墓地改葬を推進し、併せて公有地の有効利用を図った。

### 第2項 墓 地

#### (1) 市有管理墓地の筆数・面積及び経営・廃止の許可

市有管理墓地の筆数・面積及び経営・廃止の許可件数 平成29年度

所有区分	筆数(筆)	面積(m <sup>2</sup> )	許 可		廃 止		一部廃止		その他	
			筆数	面積	筆数	面積	筆数	面積	筆数	面積
計	217	168,912	—	—	—	—	—	—	—	—
市 有	75	51,330	—	—	—	—	—	—	—	—
区 有	142	117,582	—	—	—	—	—	—	—	—

#### (2) 墓 地 管 理 人

平成29年度末現在で、市有墓地については延べ74人、区有墓地については132人に墓地管理人を委嘱している。

#### (3) 墓地環境整備

- 4筆延べ(4,193m<sup>2</sup>)の除草を実施した。
- 墓地整備工事
  - ・ 堅粕1号墓地中央通路修繕工事
  - ・ 姪浜11号墓地通路工事

#### (4) 墓地改葬許可

改葬許可状況 平成29年度

計	東 区	博 多 区	中 央 区	南 区	城 南 区	早 良 区	西 区
427	43	113	67	68	19	63	54

### 第3項 火 葬 場

市立火葬場の利用状況

平成29年度

	施 設 名 称	利 用 状 況				
		計	大 人	小 人	改 葬	死 産 児
葬 祭 場	火葬炉(ガス炉)25基 胞衣炉1基	11,154	10,587	36	18	513
玄界島火葬場	火葬炉(灯油炉)1基	-	-	-	-	-
計		11,154	10,587	36	18	513

## 第4章 食品の安全確保（食品衛生）

### 第1項 施設監視等

#### 第1目 概 況

食品の安全性確保に加え、食の安心を求める昨今の状況の変化を踏まえ、平成29年度福岡市食品衛生監視指導計画に基づき、食品関連施設への監視指導、食品等の検査、市民・食品関連事業者との情報及び意見の交換（リスクコミュニケーション）、食品関連事業者による自主的衛生管理の推進等を実施した。

特に、生又は加熱不十分な状態で喫食することを目的とした鶏肉（内臓を含む。）（以下「加熱不十分な鶏肉等」という。）の提供によるカンピロバクター食中毒が多発する状況が続いていることから、より効果的な指導・啓発を行うため、カンピロバクター食中毒対策として、加熱不十分な鶏肉等を提供する施設への重点的な監視及び指導を行った。併せて、同食中毒が若年層での発生が多い傾向にあることから、市内の大学等においてチラシ配布、メール送信等により、加熱不十分な鶏肉等の喫食による食中毒リスクについて情報発信を実施することで、消費者への積極的な啓発を行った。

また、食品関連事業者による自主的衛生管理の推進については、管理運営基準として危害分析・重要管理点方式（以下「HACCP」という。）を用いて衛生管理を行う場合を追加した福岡市食品衛生条例を平成27年7月から施行したことに伴い、HACCP型衛生管理導入支援事業により、市内の食品関連事業者に対し、HACCP基本講習会の実施やコンサルタントの派遣によるHACCP導入支援を行った。

#### 1 監視指導

食品関係営業施設は、食品衛生法・福岡県食品取扱条例による許可対象施設及び許可不要施設をあわせて47,996施設（前年度比291増）であり、これらを対象に65,185件の監視指導（臨時営業の監視件数は含まない。）を実施した。

このうち、加熱不十分な鶏肉等を提供する施設については、419施設に対して立入調査を行い、加熱不十分な鶏肉等の提供に伴う食中毒リスクの周知及び食材の衛生的な取り扱いについて指導及び助言を行った。

また、食品流通の季節変動等の特性を踏まえ、春期、夏期及び年末に一斉監視を実施し、併せて食品表示の監視強化期間として表示の監視を行った。

屋台については、営業の適正化を図るため夜間監視を行った。

#### 2 収去検査

食品等の収去検査は、腸管出血性大腸菌の食品汚染実態調査を含め、理化学検査2,134件（前年度比240件減）、微生物学的検査1,173件（同69件減）であった。このうち、不適件数は、理化学検査9件（不適率約0.4%）、微生物学的検査3件（不適率約0.3%）であった。

さらに、収去検査の適正な実施及び信頼性の確保を図るため、「福岡市の食品衛生検査施設における検査等の業務管理要領」に基づく業務管理を行った。

#### 3 食中毒発生状況

平成29年度の食中毒発生件数は20件（患者数518人）で、病因物質の内訳は、カンピロバクター14件（同332人）、アニサキス3件（同3人）、ノロウイルス1件（同73人）、サルモネラ属



菌 1 件（同 5 人），毒素原生大腸菌 015 1 件（同 105 人）であった。（参考：平成 28 年度食中毒発生件数：28 件，患者数：476 名）

#### 4 行政処分

食中毒発生等の原因施設に対し，行政処分その他必要な措置を行った。

#### 5 衛生講習会

食中毒多発時期前（4～7月）を中心に，食品関連事業者，従業員等に対し，食中毒予防についての講習会を行った。

#### 6 監視員等研修

食品衛生監視員の資質の向上を図るため，監視員等研修を実施するとともに，厚生労働省等が行う外部研修に参加した。

#### 7 関係機関との連携

##### （1）庁内の連携

- ・市民の食の安全安心を総合的に確保するため，「福岡市食の安全安心の確保に関する連絡会議」を開催し，本市の食の安全安心に関する事業に関する意見交換及び情報共有を行った。

##### （2）国，関係自治体等との連携

- ・違反食品及び食中毒の関係施設等が市外の場合に，他都市食品衛生部局と連携して調査及び措置を行った。
- ・福岡労働局，消防局及び公益社団法人福岡市食品衛生協会と連携を行い，食品衛生，労働保険，防災，食中毒の賠償共済等に関する新規開業者を対象とした講習会を合同で開催した。
- ・九州農政局福岡県拠点，福岡県等との食品表示に関する連絡会議に参加し，情報及び意見を交換した。
- ・福岡検疫所，九州各県及び保健所設置市との輸入食品に関する連絡会議に参加し，情報及び意見を交換した。
- ・厚生労働省や九州各県，大都市等の自治体との連絡会議に参加し，食品に関する情報及び意見を交換した。

第2目 施設数

1 食品衛生法の許可を要する施設

平成29年度

業 種 別	28年度末総数	29年度末総数	東	博 多	中 央	南	城 南	早良	西	
平成 2 8 年 度 末 総 数	32,535		4,134	9,882	9,015	3,041	1,264	2,777	2,422	
平成 2 9 年 度 末 総 数		32,693	4,219	9,772	9,134	3,073	1,265	2,798	2,432	
増 減		158	85	▲ 110	119	32	1	21	10	
小 計	21,792	21,940	2,326	7,002	6,830	1,905	800	1,755	1,322	
飲食店営業	一般食堂・レストラン等	16,116	16,022	1,598	4,541	5,333	1,431	647	1,464	1,008
	仕出し・弁当屋	1,205	1,205	219	241	233	185	67	133	127
	旅館	207	204	20	85	76	3	2	2	16
	その他	4,264	4,509	489	2,135	1,188	286	84	156	171
菓子製造業	1,440	1,454	233	251	354	215	77	162	162	
乳処 理 業	3	3	-	-	-	3	-	-	-	
特別牛乳搾取処理業	-	-	-	-	-	-	-	-	-	
乳製品製造業	17	17	2	2	7	4	-	1	1	
集 乳 業	-	-	-	-	-	-	-	-	-	
魚介類販売業	1,701	1,722	304	425	384	187	75	166	181	
魚介類せり売り営業	4	4	1	-	2	-	-	-	1	
魚肉ねり製品製造業	50	49	9	14	12	5	3	4	2	
食品の冷凍または冷蔵業	193	200	84	38	31	17	6	12	12	
かん詰またはびん詰食品製造業	8	9	1	4	1	-	-	2	1	
喫茶店営業	2,339	2,239	381	743	526	175	61	159	194	
あん類製造業	5	5	1	1	1	1	-	1	-	
アイスクリーム類製造業	38	40	9	5	13	5	-	6	2	
乳類販売業	2,596	2,621	426	665	492	301	134	292	311	
食肉処 理 業	41	39	18	5	2	2	1	4	7	
食肉販売業	1,793	1,850	329	503	351	208	92	182	185	
食肉製品製造業	7	7	1	4	-	-	-	1	1	
乳酸菌飲料製造業	-	-	-	-	-	-	-	-	-	
食用油脂製造業	12	12	4	2	2	2	1	-	1	
マーカリンまたはショートニング製造業	1	1	1	-	-	-	-	-	-	
みそ製造業	13	13	3	-	2	-	-	1	7	
醤油製造業	9	9	2	2	1	-	-	2	2	
ソー ー ス 類 製 造 業	10	9	3	1	3	-	-	-	2	
酒類製造業	9	8	-	3	1	1	1	-	2	
豆腐製造業	38	36	5	7	5	6	2	8	3	
納豆製造業	-	-	-	-	-	-	-	-	-	
めん類製造業	94	92	18	18	21	9	4	13	9	
そうざい製造業	274	265	47	63	82	20	7	26	20	
添加物製造業	9	9	5	1	-	3	-	-	-	
食品の放射線照射業	-	-	-	-	-	-	-	-	-	
清涼飲料水製造業	14	14	4	3	2	2	-	1	2	
氷雪製造業	4	5	-	2	3	-	-	-	-	
氷雪販売業	21	21	2	8	6	2	1	-	2	

2 食品衛生法の許可を要しない施設（福岡県食品取扱条例の許可を要する施設を含む）

平成29年度

業 種 別	28年度末総数	29年度末総数	東	博多	中央	南	城南	早良	西	
平成28年度末総数	15,170		2,564	3,911	2,010	1,915	671	2,344	1,755	
平成29年度末総数		15,303	2,565	3,963	2,018	1,932	672	2,358	1,795	
増 減		133	1	52	8	17	1	14	40	
乳 さ く 取 業	19	19	-	-	-	1	-	10	8	
漬 物 製 造 業	205	214	16	19	8	24	4	85	58	
許可・届出を要しない食品製造業	344	344	55	119	28	61	19	28	34	
野 菜 果 物 販 売 業	2,620	2,633	416	537	266	374	101	523	416	
そ う ざ い 販 売 業	1,857	1,854	305	596	232	265	95	152	209	
菓 子（パンを含む）販売業	3,222	3,236	579	973	389	344	107	505	339	
上 記 以 外 の 食 品 販 売 業	4,378	4,390	764	1,286	769	502	129	659	281	
添 加 物 の 製 造 業	-	1	1	-	-	-	-	-	-	
添 加 物 の 販 売 業	866	868	162	151	111	157	40	130	117	
器具・容器・おもちゃの製造業又は販売業	682	682	102	99	113	49	51	123	145	
給食施設 集団給食施設	小 計	783	797	156	124	74	115	69	135	124
	学 校	114	109	21	15	12	16	6	20	19
	病 院 ・ 診 療 所	133	131	31	18	19	18	10	21	14
	事 業 所	73	66	17	19	3	8	-	14	5
	そ の 他	463	491	87	72	40	73	53	80	86
届出を要しない給食施設	194	265	9	59	28	40	57	8	64	

※平成29年度から添加物の製造業を追加

3 福岡県食品取扱条例の許可を要する施設

平成29年度

業 種 別	28年度末総数	29年度末総数	東	博多	中央	南	城南	早良	西
平成28年度末総数	2,972		475	842	596	292	152	295	320
平成29年度末総数		2,989	481	851	592	292	158	294	321
増 減		17	6	9	▲4	0	6	▲1	1
と ころ て ん 製 造 業	5	5	4	1	-	-	-	-	-
お き う と 製 造 業	5	4	2	1	-	1	-	-	-
食 品 販 売 業	2,901	2,913	456	841	581	291	158	291	295
食 品 行 商	10	16	-	4	9	-	-	1	2
魚 介 類 行 商	51	51	19	4	2	-	-	2	24

4 業態別法許可施設数

平成29年度

業種別	業態別	総数	東	博多	中央	南	城南	早良	西	
飲食店営業	一般食堂 レストラン等	一般食堂	14,487	1,563	4,064	4,617	1,356	598	1,390	899
		レストラン	348	11	64	219	16	8	7	23
		すし屋	330	16	105	113	20	17	34	25
		そば屋	51	1	16	21	3	1	7	2
		うどん屋	118	4	54	42	4	2	5	7
		中華店	140	-	67	51	3	2	7	10
		料理店	150	3	63	49	12	7	7	9
		主として喫茶	398	-	108	221	17	12	7	33
	仕出し屋 弁当屋	仕出し屋	232	36	65	42	34	16	23	16
		弁当屋	973	183	176	191	151	51	110	111
	旅館	旅館	204	20	85	76	3	2	2	16
	その他	カフェー	505	1	493	9	-	-	1	1
		バー	2,043	5	1,189	741	51	15	35	7
		キャバレー	8	-	8	-	-	-	-	-
		酒房	17	-	9	5	-	1	2	-
		そうざい	464	72	103	96	59	32	54	48
		自動販売機	162	26	55	45	13	3	11	9
		その他	1,310	385	278	292	163	33	53	106
	菓子製造業	一般	1,069	145	184	304	165	62	93	116
		パン	170	17	28	18	20	12	41	34
		簡易	22	2	12	3	-	-	5	-
		その他	193	69	27	29	30	3	23	12
魚介類販売業	一般	551	104	88	151	58	25	54	71	
	冷凍魚介類	22	3	7	6	2	-	1	3	
	包装魚介類	1,134	192	329	225	125	50	108	105	
	鯨肉	1	-	-	-	-	-	1	-	
	その他	14	5	1	2	2	-	2	2	
魚肉ねり製品 製造業	一般	34	7	11	8	3	1	2	2	
	簡易	3	-	1	-	-	-	2	-	
	その他	12	2	2	4	2	2	-	-	
喫茶店営業	一般	200	23	78	46	17	6	11	19	
	自動販売機	1,761	273	634	408	122	50	131	143	
	その他	278	85	31	72	36	5	17	32	
アイスクリーム 類製造業	一般	28	4	3	12	2	-	6	1	
	その他	12	5	2	1	3	-	-	1	
乳類販売業	一般	1,866	314	461	338	221	106	215	211	
	自動販売機	679	103	187	147	61	22	69	90	
	卸売	69	9	15	7	19	6	8	5	
	その他	7	-	2	-	-	-	-	5	
食肉処理業	食肉処理	37	18	4	2	2	1	3	7	
	食鳥肉処理	2	-	1	-	-	-	1	-	
食肉販売業	一般	486	86	115	85	62	27	61	50	
	食鳥肉(含む)	11	-	3	3	2	1	-	2	
	包装食肉	1,346	243	383	263	144	64	121	128	
	その他	7	-	2	-	-	-	-	5	
めん類製造業	一般	68	14	11	17	8	4	8	6	
	乾めん	2	1	-	1	-	-	-	-	
	生めん	22	3	7	3	1	-	5	3	
清涼飲料水製造 業	一般	14	4	3	2	2	-	1	2	
	炭酸飲料	-	-	-	-	-	-	-	-	
冰雪製造業	一般	4	-	1	3	-	-	-	-	
	自動販売機	1	-	1	-	-	-	-	-	
冰雪販売業	一般	21	2	8	6	2	1	-	2	
	自動販売機	-	-	-	-	-	-	-	-	

5 ろ店飲食店等特殊形態営業の業態別施設数（再掲）

平成29年度

業種	業 態	計	東	博多	中央	南	城南	早良	西	
飲食店	移 動 営 業	340	110	65	47	62	16	9	31	
	ろ 店	流 し 屋 台	-	-	-	-	-	-	-	
		定 置 屋 台	116	3	47	66	-	-	-	
	仮 設	季 節 的 営 業	12	7	-	2	-	-	1	2
		仮 設 営 業	842	265	166	177	101	17	43	73
	計		1,310	385	278	292	163	33	53	106
喫茶店営業	移 動 営 業	38	10	5	6	9	1	2	5	
	ろ 店	流 し 屋 台	4	-	4	-	-	-	-	-
		定 置 屋 台	-	-	-	-	-	-	-	-
	仮 設	季 節 的 営 業	8	4	1	-	-	-	1	2
		仮 設 営 業	228	71	21	66	27	4	14	25
	計		278	85	31	72	36	5	17	32
菓子製造業	移 動 営 業	43	13	4	5	9	1	7	4	
	ろ 店	流 し 屋 台	1	-	-	-	1	-	-	-
		定 置 屋 台	-	-	-	-	-	-	-	-
	仮 設	季 節 的 営 業	-	-	-	-	-	-	-	-
		仮 設 営 業	149	56	23	24	20	2	16	8
	計		193	69	27	29	30	3	23	12
アイスクリーム類製造業	ろ 店	流 し 屋 台	-	-	-	-	-	-	-	
		定 置 屋 台	-	-	-	-	-	-	-	
	仮 設	季 節 的 営 業	-	-	-	-	-	-	-	
		仮 設 営 業	12	5	2	1	3	-	-	1
	計		12	5	2	1	3	-	-	1
魚肉ねり製品製造業	仮 設	季 節 的 営 業	-	-	-	-	-	-	-	
		仮 設 営 業	12	2	2	4	2	2	-	-
	計		12	2	2	4	2	2	-	-
魚介類販売業	移 動 営 業	14	5	1	2	2	-	2	2	
乳類販売業	移 動 営 業	7	-	2	-	-	-	-	5	
食肉販売業	移 動 営 業	7	-	2	-	-	-	-	5	

6 食品衛生法による許可及び廃業件数

業 種 別	計			東			博 多			中 央		
	新規	更新	廃業	新規	更新	廃業	新規	更新	廃業	新規	更新	廃業
平成 28 年度 総 数	4,660	3,344	4,443	474	414	402	1,423	1,049	1,516	1,809	857	1,638
平成 29 年度 総 数	4,374	3,063	4,216	430	394	345	1,248	867	1,358	1,737	857	1,618
増 減	▲ 286	▲ 281	▲ 227	▲ 44	▲ 20	▲ 57	▲ 175	▲ 182	▲ 158	▲ 72		▲ 20
飲 食 店												
小 計	2,956	2,035	2,808	259	209	186	888	627	930	1,240	635	1,141
一般食堂・レストラン等	1,429	1,625	1,523	149	155	138	358	489	484	522	523	482
仕出し屋・弁当屋	128	134	128	24	22	20	22	23	36	25	23	15
旅 館	13	37	16	1	4	2	5	15	7	6	15	5
そ の 他	1,386	239	1,141	85	28	26	503	100	403	687	74	639
菓 子 製 造 業	336	146	322	18	15	16	54	23	63	201	34	186
乳 処 理 業	-	-	-	-	-	-	-	-	-	-	-	-
特別牛乳さく取処理業	-	-	-	-	-	-	-	-	-	-	-	-
乳 製 品 製 造 業	1	1	1	1	-	-	-	1	1	-	-	-
集 乳 業	-	-	-	-	-	-	-	-	-	-	-	-
魚 介 類 販 売 業	219	164	198	28	39	22	65	39	58	60	34	57
魚 介 類 せ り 売 営 業	-	-	-	-	-	-	-	-	-	-	-	-
魚 肉 練 り 製 品 製 造 業	9	4	10	1	1	2	2	-	3	5	3	3
食品の冷凍または冷蔵業	17	22	10	4	14	2	1	3	4	5	1	2
かん詰またはびん詰食品製造業	1	-	-	-	-	-	-	-	-	-	-	-
喫 茶 店 営 業	305	204	405	45	26	56	104	60	166	87	54	105
あ ん 類 製 造 業	-	-	-	-	-	-	-	-	-	-	-	-
アイスクリーム類製造業	7	4	5	2	2	2	-	-	2	1	1	-
乳 類 販 売 業	215	243	190	30	42	29	64	56	57	38	42	37
食 肉 処 理 業	1	6	3	1	3	-	-	1	2	-	-	-
食 肉 販 売 業	277	188	220	36	36	27	66	48	56	89	39	73
食 肉 製 品 製 造 業	-	-	-	-	-	-	-	-	-	-	-	-
乳酸菌飲料製造業	-	-	-	-	-	-	-	-	-	-	-	-
食用油脂製造業	-	-	-	-	-	-	-	-	-	-	-	-
マーガリンまたはショートニング製造業	-	-	-	-	-	-	-	-	-	-	-	-
み そ 製 造 業	-	-	-	-	-	-	-	-	-	-	-	-
醬 油 製 造 業	-	1	-	-	-	-	-	1	-	-	-	-
ソ ー ス 類 製 造 業	-	1	1	-	-	1	-	-	-	-	1	-
酒 類 製 造 業	-	-	1	-	-	-	-	-	1	-	-	-
豆 腐 製 造 業	-	6	2	-	-	-	-	1	2	-	-	-
納 豆 製 造 業	-	-	-	-	-	-	-	-	-	-	-	-
め ん 類 製 造 業	8	10	10	1	1	-	1	1	4	2	5	3
そ う ざ い 製 造 業	20	20	29	3	4	1	3	5	9	8	6	11
添 加 物 製 造 業	-	3	-	-	2	-	-	-	-	-	-	-
食品の放射線照射業	-	-	-	-	-	-	-	-	-	-	-	-
清 涼 飲 料 水 製 造 業	-	3	-	-	-	-	-	-	-	-	1	-
氷 雪 製 造 業	1	-	-	-	-	-	-	-	-	1	-	-
氷 雪 販 売 業	1	2	1	1	-	1	-	1	-	-	1	-

南			城南			早良			西		
新規	更新	廃業	新規	更新	廃業	新規	更新	廃業	新規	更新	廃業
317	350	283	122	104	120	240	327	243	275	243	241
357	312	325	127	143	126	244	245	223	231	245	221
40	▲ 38	42	5	39	6	4	▲ 82	▲ 20	▲ 44	2	▲ 20
222	192	218	67	82	86	169	153	139	111	137	108
157	159	166	41	66	59	123	125	106	79	108	88
21	22	21	9	11	11	18	17	17	9	16	8
-	1	1	-	-	-	-	-	-	1	2	1
44	10	30	17	5	16	28	11	16	22	11	11
28	23	19	9	8	10	13	19	14	13	24	14
-	-	-	-	-	-	-	-	-	-	-	-
-	-	-	-	-	-	-	-	-	-	-	-
-	-	-	-	-	-	-	-	-	-	-	-
-	-	-	-	-	-	-	-	-	-	-	-
20	20	19	11	10	5	11	8	11	24	14	26
-	-	-	-	-	-	-	-	-	-	-	-
1	-	-	-	-	-	-	-	-	-	-	2
2	3	1	-	-	-	1	-	1	4	1	-
-	-	-	-	-	-	1	-	-	-	-	-
27	8	26	7	9	10	12	24	29	23	23	13
-	-	-	-	-	-	-	-	-	-	-	-
2	1	-	-	-	-	1	-	1	1	-	-
27	33	19	17	16	9	18	26	16	21	28	23
-	1	-	-	-	-	-	-	-	-	1	1
27	25	19	16	14	6	15	11	12	28	15	27
-	-	-	-	-	-	-	-	-	-	-	-
-	-	-	-	-	-	-	-	-	-	-	-
-	-	-	-	-	-	-	-	-	-	-	-
-	-	-	-	-	-	-	-	-	-	-	-
-	-	-	-	-	-	-	-	-	-	-	-
-	-	-	-	-	-	-	-	-	-	-	-
-	-	-	-	-	-	-	-	-	-	-	-
-	-	-	-	-	-	-	-	-	-	-	-
-	-	-	-	-	-	-	-	-	-	-	-
-	2	-	-	2	-	-	1	-	-	-	-
-	-	-	-	-	-	-	-	-	-	-	-
-	-	-	-	1	-	1	2	-	3	-	3
1	2	4	-	1	-	2	-	-	3	2	4
-	1	-	-	-	-	-	-	-	-	-	-
-	-	-	-	-	-	-	-	-	-	-	-
-	1	-	-	-	-	-	1	-	-	-	-
-	-	-	-	-	-	-	-	-	-	-	-
-	-	-	-	-	-	-	-	-	-	-	-

7 福岡県食品取扱条例による許可及び廃業件数

業 種 別	総数			東			博多			中央		
	新規	更新	廃業	新規	更新	廃業	新規	更新	廃業	新規	更新	廃業
平成28年度総数	527	391	510	40	50	50	238	135	216	127	75	112
平成29年度総数	272	310	255	43	47	37	78	86	69	64	54	68
増 減	▲ 255	▲ 81	▲ 255	3	▲ 3	▲ 13	▲ 160	▲ 49	▲ 147	▲ 63	▲ 21	▲ 44
ところてん製造業	1	-	1	1	-	-	-	-	-	-	-	1
おきうと製造業	-	-	1	-	-	-	-	-	-	-	-	1
食品販売業	265	309	253	42	47	37	78	85	69	58	54	66
食品行商	6	1	-	-	-	-	-	1	-	6	-	-
魚介類行商	-	-	-	-	-	-	-	-	-	-	-	-



平成29年度

南			城南			早良			西		
新規	更新	廃業	新規	更新	廃業	新規	更新	廃業	新規	更新	廃業
26	52	29	9	14	11	36	29	39	51	36	53
24	37	24	17	25	11	20	29	21	26	32	25
▲ 2	▲ 15	▲ 5	8	11	0	▲ 16	0	▲ 18	▲ 25	▲ 4	▲ 28
-	-	-	-	-	-	-	-	-	-	-	-
-	-	-	-	-	-	-	-	-	-	-	-
24	37	24	17	25	11	20	29	21	26	32	25
-	-	-	-	-	-	-	-	-	-	-	-
-	-	-	-	-	-	-	-	-	-	-	-

第3目 監視活動

1 監視総数

(1) 食品衛生法の許可を要するもの

業種別	施設数 (A)	活動総数(B) = (C) + (D)									許可		
		総数	東	博多	中央	南	城南	早良	西	食検	総数	東	
平成28年度総数	32,535	38,392	3,388	5,526	5,342	1,775	843	1,395	1,621	18,502	5,393	481	
平成29年度総数	32,693	39,848	3,466	5,795	5,853	1,818	1,010	1,238	1,907	18,761	5,385	445	
小計	21,940	14,361	2,052	4,257	4,389	1,109	592	863	1,097	2	3,728	264	
飲食店	一般食堂・レストラン等	16,022	6,249	889	1,631	1,644	663	402	542	478	-	1,535	154
	仕出し屋・弁当屋	1,205	1,835	402	337	284	304	107	154	245	2	140	24
	旅館	204	83	12	33	23	1	-	-	14	-	14	1
	その他	4,509	6,194	749	2,256	2,438	141	83	167	360	-	2,039	85
菓子製造業	1,454	1,741	208	458	514	190	87	71	213	-	455	18	
乳処理業	3	12	-	-	-	12	-	-	-	-	-	-	
特別牛乳さく取処理業	-	-	-	-	-	-	-	-	-	-	-	-	
乳製品製造業	17	30	2	5	5	11	-	-	7	-	1	1	
集乳業	-	-	-	-	-	-	-	-	-	-	-	-	
魚介類販売業	1,722	18,370	293	238	208	159	107	108	145	17,112	255	31	
魚介類せり売営業	4	660	2	-	-	-	-	-	-	658	-	-	
魚肉練り製品製造業	49	113	11	21	53	13	1	11	3	-	18	1	
食品の冷凍または冷蔵業	200	498	56	39	35	11	7	7	12	331	22	4	
かん詰またはびん詰食品製造業	9	6	-	2	-	-	-	1	3	-	1	-	
喫茶店営業	2,239	856	103	240	267	59	12	30	145	-	338	45	
あん類製造業	5	12	3	3	2	4	-	-	-	-	-	-	
アイスクリーム類製造業	40	48	12	8	17	6	-	4	1	-	7	2	
乳類販売業	2,621	704	238	149	66	73	69	38	71	-	223	31	
食肉処理業	39	38	20	3	-	1	1	3	10	-	1	1	
食肉販売業	1,850	1,508	310	217	216	122	111	79	124	329	302	42	
食肉製品製造業	7	12	4	7	-	-	-	-	1	-	-	-	
乳酸菌飲料製造業	-	-	-	-	-	-	-	-	-	-	-	-	
食用油脂製造業	12	18	15	-	-	2	-	-	1	-	-	-	
マーガリンまたはショートニング製造業	1	3	3	-	-	-	-	-	-	-	-	-	
みそ製造業	13	20	8	-	3	-	-	-	9	-	-	-	
醤油製造業	9	21	6	6	3	-	-	-	6	-	-	-	
ソース類製造業	9	15	4	3	3	-	-	-	5	-	-	-	
酒類製造業	8	10	-	3	1	-	-	-	6	-	-	-	
豆腐製造業	36	55	12	18	6	6	6	2	5	-	-	-	
納豆製造業	-	-	-	-	-	-	-	-	-	-	-	-	
めん類製造業	92	135	27	30	19	25	7	8	19	-	8	1	
そうざい製造業	265	225	57	77	40	14	9	12	16	-	22	3	
添加物製造業	9	12	10	2	-	-	-	-	-	-	-	-	
食品の放射線照射業	-	-	-	-	-	-	-	-	-	-	-	-	
清涼飲料水製造業	14	20	8	7	-	1	-	1	3	-	-	-	
氷雪製造業	5	337	-	2	6	-	-	-	-	329	3	-	
氷雪販売業	21	8	2	-	-	-	1	-	5	-	1	1	

前調査指導 (C)						許可後監視 (D)									施設当 監視回数 (B)/(A)
博 多	中 央	南	城 南	早 良	西	総 数	東	博 多	中 央	南	城 南	早 良	西	食 検	
1,602	2,276	337	139	264	294	32,999	2,907	3,924	3,066	1,438	704	1,131	1,327	18,502	1.2
1,395	2,537	358	139	247	264	34,463	3,021	4,400	3,316	1,460	871	991	1,643	18,761	1.2
993	1,868	223	71	171	138	10,633	1,788	3,264	2,521	886	521	692	959	2	0.7
395	578	157	43	125	83	4,714	735	1,236	1,066	506	359	417	395	-	0.4
23	34	22	10	18	9	1,695	378	314	250	282	97	136	236	2	1.5
5	6	-	-	-	2	69	11	28	17	1	-	-	12	-	0.4
570	1,250	44	18	28	44	4,155	664	1,686	1,188	97	65	139	316	-	1.4
87	278	28	15	13	16	1,286	190	371	236	162	72	58	197	-	1.2
-	-	-	-	-	-	12	-	-	-	12	-	-	-	-	4.0
-	-	-	-	-	-	-	-	-	-	-	-	-	-	-	-
-	-	-	-	-	-	29	1	5	5	11	-	-	7	-	1.8
-	-	-	-	-	-	-	-	-	-	-	-	-	-	-	-
68	88	20	12	11	25	18,115	262	170	120	139	95	97	120	17,112	10.7
-	-	-	-	-	-	660	2	-	-	-	-	-	-	658	165.0
2	14	1	-	-	-	95	10	19	39	12	1	11	3	-	2.3
1	10	2	-	1	4	476	52	38	25	9	7	6	8	331	2.5
-	-	-	-	1	-	5	-	2	-	-	-	-	3	-	0.7
110	112	27	7	13	24	518	58	130	155	32	5	17	121	-	0.4
-	-	-	-	-	-	12	3	3	2	4	-	-	-	-	2.4
-	1	2	-	1	1	41	10	8	16	4	-	3	-	-	1.2
64	44	27	18	18	21	481	207	85	22	46	51	20	50	-	0.3
-	-	-	-	-	-	37	19	3	-	1	1	3	10	-	1.0
66	107	27	16	15	29	1,206	268	151	109	95	95	64	95	329	0.8
-	-	-	-	-	-	12	4	7	-	-	-	-	1	-	1.7
-	-	-	-	-	-	-	-	-	-	-	-	-	-	-	-
-	-	-	-	-	-	18	15	-	-	2	-	-	1	-	1.5
-	-	-	-	-	-	3	3	-	-	-	-	-	-	-	3.0
-	-	-	-	-	-	20	8	-	3	-	-	-	9	-	1.5
-	-	-	-	-	-	21	6	6	3	-	-	-	6	-	2.3
-	-	-	-	-	-	15	4	3	3	-	-	-	5	-	1.7
-	-	-	-	-	-	10	-	3	1	-	-	-	6	-	1.3
-	-	-	-	-	-	55	12	18	6	6	6	2	5	-	1.5
-	-	-	-	-	-	-	-	-	-	-	-	-	-	-	-
1	2	-	-	1	3	127	26	29	17	25	7	7	16	-	1.5
3	10	1	-	2	3	203	54	74	30	13	9	10	13	-	0.8
-	-	-	-	-	-	12	10	2	-	-	-	-	-	-	1.3
-	-	-	-	-	-	-	-	-	-	-	-	-	-	-	-
-	-	-	-	-	-	20	8	7	-	1	-	1	3	-	1.4
-	3	-	-	-	-	334	-	2	3	-	-	-	-	329	67.4
-	-	-	-	-	-	7	1	-	-	-	1	-	5	-	0.4

## (2) 臨時営業の監視件数

平成29年度

業種	総数	東	博多	中央	南	城南	早良	西
臨時営業	5,582	612	1,789	2,634	130	7	184	226

※臨時営業：催事等に際し、短期間に限り簡易な施設を用いて行う営業

※総監視件数には含まない

## (3) 食品衛生法の許可を要しないもの(福岡県食品取扱条例の許可を要するものを含む)

平成29年度

	施設数	総監視数									施設当監視数	
		総数	東	博多	中央	南	城南	早良	西	食検		
平成28年度総数	15,170	25,391	1,291	1,689	1,498	190	173	599	496	19,455	1.7	
平成29年度総数	15,303	25,337	1,283	970	1,444	238	211	401	461	20,329	1.7	
乳さく取業	19	-	-	-	-	-	-	-	-	-	-	
漬物製造業	214	24	3	4	5	-	10	-	2	-	0.1	
許可・届出を要しない食品製造業	344	180	83	32	23	11	3	2	26	-	0.5	
野菜果物販売業	2,633	9,686	197	43	18	33	50	65	64	9,216	3.7	
そうざい販売業	1,854	343	185	62	3	5	16	35	37	-	0.2	
菓子(パン)販売業	3,236	1,160	196	244	557	10	45	48	60	-	0.4	
上記以外の食品販売業	4,390	12,888	183	490	812	10	57	102	121	11,113	2.9	
添加物の製造業	1	1	1	-	-	-	-	-	-	-	1.0	
添加物の販売業	868	237	166	9	-	-	-	31	31	-	0.3	
器具容器包装、おもちゃの製造業又は販売業	682	247	166	9	-	4	-	33	35	-	0.4	
給食施設	小計	797	537	91	59	26	163	30	83	85	-	0.7
	集団給食											
	学校	109	95	11	15	7	24	3	22	13	-	0.9
	病院・診療所	131	85	25	13	6	14	4	12	11	-	0.6
	事業所	66	7	2	-	-	-	-	5	-	-	0.1
	その他	491	350	53	31	13	125	23	44	61	-	0.7
届出を要しない給食施設	265	34	12	18	-	2	-	2	-	-	0.1	

※平成29年度から添加物の製造業を追加

(4) 福岡県食品取扱条例の許可を要するもの

平成29年度

業種別	施設数 (A)	活動総数 (B) = (C) + (D)							許可前調査指導 (C)							許可後監視 (D)							施設当監視件数 (B)/(A)					
		総数 (B)	東	博多	中央	南	城南	早良	西	食検	総数	東	博多	中央	南	城南	早良	西	食検	総数	東	博多		中央	南	城南	早良	西
平成28年度総数	2,972	10,979	243	420	212	76	72	120	127	9,709	546	40	238	134	38	9	36	51	10,433	203	182	78	38	63	84	76	9,709	3.7
平成29年度総数	2,989	11,886	288	238	151	77	101	80	94	10,857	334	47	83	115	24	18	20	27	11,552	241	155	36	53	83	60	67	10,857	4.0
とろろてん製造業	5	7	5	2	-	-	-	-	-	-	1	1	-	-	-	-	-	-	6	4	2	-	-	-	-	-	-	1.4
おきうと製造業	4	6	1	2	-	3	-	-	-	-	-	-	-	-	-	-	-	-	6	1	2	-	3	-	-	-	-	1.5
食品販売業	2,913	11,867	282	234	145	74	101	80	94	10,857	327	46	83	109	24	18	20	27	11,540	236	151	36	50	83	60	67	10,857	4.1
食品行商	16	6	-	-	6	-	-	-	-	-	6	-	-	6	-	-	-	-	-	-	-	-	-	-	-	-	0.4	
魚介類行商	51	-	-	-	-	-	-	-	-	-	-	-	-	-	-	-	-	-	-	-	-	-	-	-	-	-	-	

## (5) 重点監視指導の件数

平成29年度

重点指導施設区分		合計	東	博多	中央	南	城南	早良	西
全区共通	弁当、仕出し、惣菜製造等の大量調理施設	144	-	93	4	32	4	6	5
	ホテル、旅館、大型宴会場等の大型調理施設	75	-	57	13	1	-	2	2
	学校・病院・社会福祉施設等の給食施設	649	119	98	42	126	51	92	121
	生食魚介類提供施設	139	-	81	23	21	-	-	14
	生食用食肉類、焼肉提供施設	384	2	155	86	74	9	33	25
	生食用魚介類、生食用食肉類販売施設	185	-	45	37	64	-	1	38
	生菓子製造施設	135	1	48	11	58	-	-	17
	食品製造施設	229	15	91	62	17	13	1	30
	概ね過去3年間に食中毒、規格基準違反、苦情多発があった施設	15	-	2	5	-	5	3	-
	食中毒、違反食品、苦情等の関連施設	460	17	140	133	56	19	34	61
各区独自に計画		924	-	766	158	-	-	-	-
計		3,339	154	1,576	574	449	101	172	313



## 2 採点監視

(1) 食品衛生監視票※による採点件数, 食品衛生票※による監視件数

業 種 別	食品衛生監視票による採点監視							
	総 数	東	博 多	中 央	南	城 南	早 良	西
平成 28 年 度 総 数	355	53	147	50	24	12	29	40
平成 29 年 度 総 数	397	41	188	64	19	14	37	34
飲 食 店 小 計	207	11	114	48	7	-	16	11
一 食 ・ レ ス ト ラ ン	151	11	85	36	-	-	14	5
仕 出 し 弁 当	26	-	11	1	7	-	2	5
旅 館	24	-	16	8	-	-	-	-
そ の 他	6	-	2	3	-	-	-	1
菓 子 製 造 業	54	1	37	4	2	2	3	5
乳 処 理 業	2	-	-	-	2	-	-	-
乳 製 品 製 造 業	4	-	2	-	2	-	-	-
集 乳 業	-	-	-	-	-	-	-	-
魚 介 類 販 売 業	13	3	2	3	-	-	3	2
魚 介 類 競 り 売 り 営 業	-	-	-	-	-	-	-	-
魚 肉 練 り 製 品 製 造 業	6	-	3	1	1	1	-	-
食 品 の 冷 凍 冷 蔵 業	21	6	4	2	-	3	4	2
か ん 詰 ・ び ん 詰 食 品 製 造 業	5	-	2	-	-	-	-	3
喫 茶 店 営 業	-	-	-	-	-	-	-	-
あ ん 類 製 造 業	-	-	-	-	-	-	-	-
ア イ ス ク リ ー ム 類 製 造 業	-	-	-	-	-	-	-	-
乳 類 販 売 業	1	-	-	-	-	-	1	-
食 肉 処 理 業	7	3	2	-	-	-	1	1
食 肉 販 売 業	16	-	5	1	3	3	3	1
食 肉 製 品 製 造 業	-	-	-	-	-	-	-	-
乳 酸 菌 飲 料 製 造 業	-	-	-	-	-	-	-	-
食 用 油 脂 製 造 業	3	3	-	-	-	-	-	-
マ ー ガ リ ン ・ シ ョ ー ト ニ ン グ 製 造 業	1	1	-	-	-	-	-	-
み そ 製 造 業	1	1	-	-	-	-	-	-
醤 油 製 造 業	4	2	2	-	-	-	-	-
ソ ー ス 類 製 造 業	7	1	3	-	-	-	-	3
酒 類 製 造 業	1	-	-	-	-	-	-	1
豆 腐 製 造 業	10	-	3	2	2	1	-	2
納 豆 製 造 業	-	-	-	-	-	-	-	-
め ん 類 製 造 業	12	-	7	2	-	-	2	1
そ う ざ い 製 造 業	20	7	2	1	-	4	4	2
添 加 物 製 造 業	2	2	-	-	-	-	-	-
清 涼 飲 料 水 製 造 業	-	-	-	-	-	-	-	-
氷 雪 製 造 業	-	-	-	-	-	-	-	-
氷 雪 販 売 業	-	-	-	-	-	-	-	-

※食品衛生監視票：厚生労働省通知による施設点検票

※食品衛生票：本市独自で定めた施設点検票



食品衛生票による監視							
総数	東	博多	中央	南	城南	早良	西
6,195	889	1,546	1,641	736	276	489	618
5,792	1,003	1,452	1,281	599	368	500	589
4,410	658	1,192	1,049	389	310	413	399
3,488	490	990	855	264	270	350	269
568	106	112	109	94	19	37	91
60	5	26	17	1	-	-	11
294	57	64	68	30	21	26	28
468	77	90	109	75	32	19	66
4	-	-	-	4	-	-	-
15	1	3	5	5	-	-	1
-	-	-	-	-	-	-	-
234	59	32	32	42	7	24	38
-	-	-	-	-	-	-	-
26	7	8	5	5	-	-	1
69	22	24	6	6	1	6	4
5	-	2	-	-	-	-	3
27	2	5	11	3	1	2	3
2	-	1	-	1	-	-	-
9	1	3	3	2	-	-	-
48	30	2	3	5	2	2	4
30	17	3	-	1	1	3	5
205	65	19	25	41	9	20	26
5	1	3	-	-	-	-	1
-	-	-	-	-	-	-	-
5	4	-	-	-	-	-	1
1	1	-	-	-	-	-	-
9	3	-	1	-	-	-	5
9	2	2	1	-	-	-	4
11	3	3	-	-	-	-	5
7	-	3	-	-	-	-	4
17	3	5	3	3	-	1	2
-	-	-	-	-	-	-	-
45	12	12	7	6	2	2	4
114	26	38	21	10	2	8	9
5	5	-	-	-	-	-	-
9	3	2	-	1	-	-	3
-	-	-	-	-	-	-	-
3	1	-	-	-	1	-	1

(2) 食品衛生法の許可を要しないもの（福岡県食品取扱条例の許可を要するものを含む）

業 種 別	食品衛生監視票による採点監視							
	総 数	東	博 多	中 央	南	城 南	早 良	西
平成 28 年 度 総 数	27	13	5	2	4	1	-	2
平成 29 年 度 総 数	32	17	3	3	3	1	1	4
乳 さ く 取 業	-	-	-	-	-	-	-	-
漬 物 製 造 業	4	-	-	-	-	-	-	4
許可・届出を要しない食品製造業	27	17	3	3	3	1	-	-
野 菜 果 物 販 売 業	-	-	-	-	-	-	-	-
菓 子（パンを含む）販 売 業	-	-	-	-	-	-	-	-
上 記 以 外 の 食 品 販 売 業	1	-	-	-	-	-	1	-
添 加 物 の 製 造 業	-	-	-	-	-	-	-	-
添 加 物 の 販 売 業	-	-	-	-	-	-	-	-
器 具・容 器・お も ち ゃ の 製 造 業 又 は 販 売 業	-	-	-	-	-	-	-	-
給食施設	小 計	-	-	-	-	-	-	-
	集 団 給 食							
	学 校	-	-	-	-	-	-	-
	病 院 ・ 診 療 所	-	-	-	-	-	-	-
	事 業 所	-	-	-	-	-	-	-
	そ の 他	-	-	-	-	-	-	-
許可を要しない給食施設	-	-	-	-	-	-	-	-

※平成28年度から届出を要しない給食施設を追加

(3) 福岡県食品取扱条例の許可を要するもの

業種別	食品衛生監視票による採点監視							
	総 数	東	博 多	中 央	南	城 南	早 良	西
平成 28 年 度 総 数	-	-	-	-	-	-	-	-
平成 29 年 度 総 数	4	1	2	-	-	-	1	-
と ころ て ん 製 造 業	1	1	-	-	-	-	-	-
お き う と 製 造 業	-	-	-	-	-	-	-	-
食 品 販 売 業	3	-	2	-	-	-	1	-
食 品 行 商	-	-	-	-	-	-	-	-
魚 介 類 行 商	-	-	-	-	-	-	-	-

※食品衛生監視票：厚生労働省通知による施設点検票

※食品衛生票：本市独自で定めた施設点検票

平成29年度

食品衛生票による監視							
総数	東	博多	中央	南	城南	早良	西
207	24	4	37	4	-	20	118
240	58	5	21	4	-	36	116
-	-	-	-	-	-	-	-
10	-	1	-	-	-	-	9
27	14	4	-	4	-	-	5
14	8	-	-	-	-	1	5
16	8	-	-	-	-	2	6
19	10	-	-	-	-	4	5
5	-	-	2	-	-	3	-
13	8	-	-	-	-	-	5
13	8	-	-	-	-	-	5
112	2	-	8	-	-	26	76
23	-	-	-	-	-	11	12
12	2	-	6	-	-	4	-
10	-	-	-	-	-	-	10
67	-	-	2	-	-	11	54
11	-	-	11	-	-	-	-

平成29年度

食品衛生票による監視							
総数	東	博多	中央	南	城南	早良	西
38	14	4	9	9	-	2	-
50	26	4	5	8	-	3	4
3	3	-	-	-	-	-	-
3	2	-	-	1	-	-	-
44	21	4	5	7	-	3	4
-	-	-	-	-	-	-	-
-	-	-	-	-	-	-	-

### 3 苦 情 処 理

#### (1) 苦情届出状況

平成29年度

苦情対象施設	総 数	あ市 っ内 に た 原 も 因 の が	あ市 っ外 に た 原 も 因 の が	な異 か つ 常 た も の が	不 明
総 数	549	193	20	30	306
飲 食 店	290	96	3	13	178
仕 出 し ・ 弁 当	52	19	3	5	25
菓 子 製 造 業	25	8	4	3	10
魚 介 類 販 売 業	28	14	-	-	14
魚 肉 ね り 製 品 製 造 業	1	1	-	-	-
び ん ・ か ん 詰 食 品 製 造 業	1	-	-	1	-
喫 茶 店 営 業	2	1	-	-	1
乳 製 品 製 造 業	1	-	-	-	1
乳 類 販 売 業	5	3	-	-	2
食 肉 販 売 業	18	11	-	-	7
食 肉 製 品 製 造 業	1	-	1	-	-
食 用 油 脂 製 造 業	-	-	-	-	-
豆 腐 製 造 業	1	1	-	-	-
め ん 類 製 造 業	5	1	1	1	2
そ う ざ い 製 造 業	2	1	-	-	1
清 涼 飲 料 水 製 造 業	4	-	2	-	2
そ う ざ い 販 売 業	4	1	-	-	3
菓 子 ( パ ン を 含 む ) 販 売 業	9	3	-	1	5
野 菜 ・ 果 物 販 売 業	17	5	1	-	11
上 記 以 外 の 食 品 販 売 業	45	19	3	3	20
そ の 他 の 食 品 製 造 業	15	2	2	2	9
集 団 給 食 施 設	1	-	-	-	1
家 庭 内	1	-	-	-	1
そ の 他	21	7	-	1	13

## (2) 食品別苦情届出内容

平成29年度

苦情対象食品	総 数	表 示	体 調 異 常	異 物 混 入	異 味 ・ 異 臭	取 扱 不 良	変 質 腐 敗	カ ビ	そ の 他
総 数		16	183	115	25	91	19	10	90
食肉・卵及び加工品	21	1	5	3	1	5	3	-	3
めん類	6	1	-	4	-	-	1	-	-
飲食店・仕出し・弁当	280	4	137	59	12	45	3	2	18
魚介類	27	-	10	8	2	6	-	-	1
魚介類加工品	10	1	3	2	1	2	1	-	-
魚肉練り製品	2	-	1	-	-	1	-	-	-
菓子	29	3	3	3	3	8	1	3	5
びん・かん詰	2	-	-	1	-	1	-	-	-
野菜・果物	23	1	4	5	1	2	6	3	1
そうざい	15	-	3	5	3	2	1	-	1
パン	9	1	1	4	-	1	-	1	1
乳製品	3	-	1	1	-	1	-	-	-
乳類	3	-	-	1	-	1	1	-	-
清涼飲料水	12	-	1	6	-	2	1	-	2
冷凍食品	1	-	-	-	-	1	-	-	-
その他の食品	27	4	2	13	2	2	1	1	2
食品以外	79	-	12	-	-	11	-	-	56

## 4 食品一斉監視

食中毒の危険性が高まる時期や食品の流通量が多くなる時期（春期，夏期及び年末）に一斉監視を実施したほか，全国規模のスポーツ大会等のイベント開催時に宿泊施設及び弁当調製施設に関する情報を入手し，事前指導及び当日の監視指導を実施した。

また，各一斉監視期間を「食品表示監視強化月間」とし，期間中食品表示に関する重点的な監視指導を実施した。

### (1) 春期食品一斉監視

#### ① 概要

春期行楽期には多くのイベント等が開催され，食品の流通量も増えることから，食品の安全性確保のため，食品関連施設の監視及び食品の収去検査を重点的に行った。

#### ② 実施期間

平成 29 年 4 月 1 日（土）から 5 月 7 日（日）まで

#### ③ 監視結果

食品衛生監視員が市内の食品関係営業施設について，食品衛生に関する監視（延べ 5,543 施設）及び食品表示に関する監視（延べ 3,941 施設）を実施した。

また，市内を流通する食品について，食品衛生法に基づく収去検査（計 268 検体（国産品 233 検体，輸入品 35 検体））及び食品表示法に基づく収去検査（計 44 検体（国産品 30 検体，輸入品 14 検体））を実施した。

監視の結果，21 件の食品衛生法及び食品表示法の違反を発見し，販売の中止，販売方法の改善，再発防止等について指導を行った。

#### 【食品衛生に関する監視結果】

	監視件数	違反件数	処分又は措置の件数
食品衛生法の許可を要する施設	3,326	4	4
食品衛生法の許可を要しない施設	2,217	1	1
合計	5,543	5	5

#### 【食品表示に関する監視結果】

	監視件数	違反件数	処分又は措置の件数
食品衛生法の許可を要する施設	1,856	7	7
食品衛生法の許可を要しない施設	2,085	8	8
合計	3,941	15	15

【食品衛生法に基づく収去検査結果】

	検査検体数	規格基準違反件数
国産品	233	1
輸入品	35	0
合計	268	1

【食品表示法に基づく収去検査結果】

	検査検体数	表示基準違反件数
国産品	30	0
輸入品	14	0
合計	44	0

(2) 夏期食品一斉監視

① 概要

食中毒等の多発が懸念される夏期において、飲食に起因する危害の発生を未然に防止するため、食品の衛生的な取り扱い、食品添加物の適正な使用、食品及び食品添加物の適正な表示の実施等について監視指導を強化した。

② 実施期間

平成 29 年 7 月 1 日（土）から 7 月 31 日（月）まで

③ 監視結果

食品衛生監視員が市内の食品関係営業施設について、食品衛生に関する監視（延べ 5,945 施設）及び食品表示に関する監視（延べ 3,940 施設）を実施した。

また、市内を流通する食品について、食品衛生法に基づく収去検査（計 289 検体（国産品 259 検体、輸入品 30 検体））及び食品表示法に基づく収去検査（計 28 検体（国産品 20 検体、輸入品 8 検体））を実施した。

監視及び収去検査の結果、20 件の食品衛生法及び食品表示法の違反を発見し、販売の中止、販売方法の改善、再発防止等について指導を行った。

【食品衛生に関する監視結果】

	監視件数	違反件数	処分又は措置の件数
食品衛生法の許可を要する施設	3,435	5	5
食品衛生法の許可を要しない施設	2,510	4	4
合計	5,945	9	9

【食品表示に関する監視結果】

	監視件数	違反件数	処分又は措置の件数
食品衛生法の許可を要する施設	1,847	2	2
食品衛生法の許可を要しない施設	2,093	9	9
合計	3,940	11	11

【食品衛生法に基づく収去検査結果】

	検査検体数	規格基準違反件数
国産品	259	0
輸入品	30	0
合計	289	0

【食品表示法に基づく収去検査結果】

	検査検体数	表示基準違反件数
国産品	20	0
輸入品	8	0
合計	28	0

(3) 食品，添加物等の年末一斉監視

① 概要

多種類の食品が短期間に大量かつ広範囲に流通する年末において，飲食に起因する危害の発生を未然に防止するため，食品の衛生的な取り扱い，食品添加物の適正な使用，適正な表示の実施等について監視指導を強化した。

② 実施期間

平成 29 年 12 月 1 日（金）から 12 月 31 日（日）まで

③ 監視結果

食品衛生監視員が市内の食品関係営業施設について，食品衛生に関する監視（延べ 6,467 施設）及び食品表示に関する監視（延べ 4,712 施設）を実施した。

また，市内を流通する食品について，食品衛生法に基づく収去検査（計 169 検体（国産品 161 検体，輸入品 8 検体））及び食品表示法に基づく収去検査（計 21 検体（国産品 21 検体））を実施した。

監視及び収去検査の結果，36 件の食品衛生法及び食品表示法の違反を発見し，販売の中止，販売方法の改善，再発防止等について指導を行った。



【食品衛生に関する監視結果】

	監視件数	違反件数	処分又は措置の件数
食品衛生法の許可を要する施設	3,878	4	4
食品衛生法の許可を要しない施設	2,589	10	10
合計	6,467	14	14

【食品表示に関する監視結果】

	監視件数	違反件数	処分又は措置の件数
食品衛生法の許可を要する施設	2,368	7	7
食品衛生法の許可を要しない施設	2,344	14	14
合計	4,712	21	21

【食品衛生法に基づく収去検査結果】

	検査検体数	規格基準違反件数
国産品	161	1
輸入品	8	0
合計	169	1

【食品表示法に基づく収去検査結果】

	検査検体数	表示基準違反件数
国産品	21	0
輸入品	0	0
合計	21	0

第4目 収去等検査

1 一般食品等

(1) 一般食品等の収去検査

品名	28年度検体数	29年度検体数	理化学試験																
			検査件数												不適件数				
			28年度総数	29年度総数	東	博多	中央	南	城南	早良	西	食検	食肉	28年度総数	29年度総数	東	博多	中央	南
平成28年度総数	3,602		2,367		129	139	140	73	30	49	61	375	1,371	16		3	-	-	3
平成29年度総数		3,293		2,127	115	144	118	75	37	61	59	267	1,251		9	-	-	-	1
魚介類	316	284	118	102	7	8	15	7	1	6	9	49	-	1	-	-	-	-	-
小計	4	22	4	22	6	4	4	3	2	3	-	-	-	-	-	-	-	-	-
冷凍食品	無加熱摂取冷凍食品	4	9	4	9	3	2	1	-	2	1	-	-	-	-	-	-	-	-
	凍結直前に加熱された加熱後摂取冷凍食品	-	-	-	-	-	-	-	-	-	-	-	-	-	-	-	-	-	-
	凍結直前未加熱の加熱後摂取冷凍食品	-	13	-	13	3	2	3	3	-	2	-	-	-	-	-	-	-	-
	生食用冷凍鮮魚介類	-	-	-	-	-	-	-	-	-	-	-	-	-	-	-	-	-	-
魚介類加工品	248	216	134	119	34	30	19	12	8	4	6	6	-	2	-	-	-	-	-
肉卵類及びその加工品	1,603	1,459	1,402	1,281	8	8	6	-	2	3	3	-	1,251	6	6	-	-	-	-
乳製品	32	38	16	20	1	2	2	10	1	2	2	-	-	-	-	-	-	-	-
乳類加工品	-	-	-	-	-	-	-	-	-	-	-	-	-	-	-	-	-	-	-
アイスクリーム類・氷菓	48	44	7	5	1	2	-	1	-	1	-	-	-	2	-	-	-	-	-
穀類及びその加工品	158	168	63	69	9	20	11	10	3	6	10	-	-	-	-	-	-	-	-
野菜類・果物及びその加工品	765	641	403	300	22	23	16	12	4	8	3	212	-	2	2	-	-	-	-
菓子類	219	203	95	87	3	21	22	8	6	14	13	-	-	3	1	-	-	-	1
清涼飲料水	109	125	42	48	11	9	5	9	2	7	5	-	-	-	-	-	-	-	-
酒精飲料	19	18	19	18	-	3	4	-	5	2	4	-	-	-	-	-	-	-	-
氷雪	2	2	-	-	-	-	-	-	-	-	-	-	-	-	-	-	-	-	-
水	-	-	-	-	-	-	-	-	-	-	-	-	-	-	-	-	-	-	-
かん詰・びん詰食品	22	22	21	21	7	6	7	-	1	-	-	-	-	-	-	-	-	-	-
その他の食品	46	41	32	25	6	7	7	1	-	3	1	-	-	-	-	-	-	-	-
添加物及びその製剤	3	2	3	2	-	1	-	-	-	-	1	-	-	-	-	-	-	-	-
器具及び容器包装	1	8	1	8	-	-	-	2	2	2	2	-	-	-	-	-	-	-	-
おもちゃ	7	-	7	-	-	-	-	-	-	-	-	-	-	-	-	-	-	-	-

					細菌試験																					
不適合数					検査件数															不適合数						
城南	早良	西	食検	食肉	28年度総数	29年度総数	東	博多	中央	南	城南	早良	西	食検	食肉	28年度総数	29年度総数	東	博多	中央	南	城南	早良	西	食検	食肉
1	-	-	3	6	1,235	/	184	208	179	187	107	127	137	106	-	4	/	-	-	-	-	2	1	1	-	-
-	-	-	2	6	/	1,166	168	211	179	182	101	117	126	82	-	/	3	-	2	-	-	1	-	-	-	-
-	-	-	-	-	198	182	20	16	20	21	10	20	25	50	-	-	-	-	-	-	-	-	-	-	-	-
-	-	-	-	-	-	-	-	-	-	-	-	-	-	-	-	-	-	-	-	-	-	-	-	-	-	-
-	-	-	-	-	-	-	-	-	-	-	-	-	-	-	-	-	-	-	-	-	-	-	-	-	-	-
-	-	-	-	-	-	-	-	-	-	-	-	-	-	-	-	-	-	-	-	-	-	-	-	-	-	-
-	-	-	-	-	-	-	-	-	-	-	-	-	-	-	-	-	-	-	-	-	-	-	-	-	-	-
-	-	-	-	-	114	97	29	22	13	9	3	4	5	12	-	-	-	-	-	-	-	-	-	-	-	-
-	-	-	-	6	201	178	15	59	42	13	12	19	18	-	-	-	-	-	-	-	-	-	-	-	-	-
-	-	-	-	-	16	18	-	2	2	10	-	2	2	-	-	-	-	-	-	-	-	-	-	-	-	-
-	-	-	-	-	-	-	-	-	-	-	-	-	-	-	-	-	-	-	-	-	-	-	-	-	-	-
-	-	-	-	-	41	39	8	9	3	1	4	8	6	-	-	3	-	-	-	-	-	-	-	-	-	-
-	-	-	-	-	95	99	13	16	21	10	14	15	10	-	-	-	-	-	-	-	-	-	-	-	-	-
-	-	-	2	-	362	341	47	46	48	80	42	28	30	20	-	-	-	-	-	-	-	-	-	-	-	-
-	-	-	-	-	124	116	16	16	17	28	11	14	14	-	-	-	-	-	-	-	-	-	-	-	-	-
-	-	-	-	-	67	77	17	15	9	9	5	7	15	-	-	1	3	-	2	-	-	1	-	-	-	-
-	-	-	-	-	-	-	-	-	-	-	-	-	-	-	-	-	-	-	-	-	-	-	-	-	-	-
-	-	-	-	-	2	2	-	-	1	-	-	-	1	-	-	-	-	-	-	-	-	-	-	-	-	-
-	-	-	-	-	-	-	-	-	-	-	-	-	-	-	-	-	-	-	-	-	-	-	-	-	-	-
-	-	-	-	-	1	1	-	-	1	-	-	-	-	-	-	-	-	-	-	-	-	-	-	-	-	-
-	-	-	-	-	14	16	3	10	2	1	-	-	-	-	-	-	-	-	-	-	-	-	-	-	-	-
-	-	-	-	-	-	-	-	-	-	-	-	-	-	-	-	-	-	-	-	-	-	-	-	-	-	-
-	-	-	-	-	-	-	-	-	-	-	-	-	-	-	-	-	-	-	-	-	-	-	-	-	-	-
-	-	-	-	-	-	-	-	-	-	-	-	-	-	-	-	-	-	-	-	-	-	-	-	-	-	-

(2) 食中毒菌汚染実態調査結果 (収去検査・再掲)

検体名	検体数	陽性数		
		サルモネラ	腸管出血性大腸菌	カンピロバクター
食肉及び食肉製品	19	2	-	-
漬け物	14	-	-	-
果実・野菜及び茶	27	-	-	-
計	60	2	-	-

2 乳 等

(1) 乳処理量

平成29年度

区 分	瞬間殺菌			75℃以上			63℃～65℃			その他の乳
	牛 乳	加 工 乳		牛 乳	加 工 乳		牛 乳	加 工 乳		
		乳脂肪分 3%以上	乳脂肪分 3%未満		乳脂肪分 3%以上	乳脂肪分 3%未満		乳脂肪分 3%以上	乳脂肪分 3%未満	
28年度計	34,866	-	-	6,513	-	-	-	-	-	3,028
29年度計	34,773	-	-	6,561	-	-	-	-	-	2,715

(単位：k1)

(2) 乳等の収去検査

平成29年度

	乳及び乳製品の成分規格の定めのある事項に関する検査										乳及び乳製品の成分規格の定めのない事項に関する検査																
	収去検体数	微生物学的検査検体数				理化学的検査検体数				不適検体数	不適理由 (延数)				検査検体数												
		細菌数	大腸菌群	総数	残留農薬	動物用医薬品	無脂乳固形分	乳脂肪	比重		酸度	無脂乳固形分	乳脂肪	比重	酸度	細菌数	大腸菌群	残留農薬	動物用医薬品	カンピロバクター	サルモネラ	ブドウ球菌	ブ菌エンテロトキシン	残留農薬	動物用医薬品	P C B	その他
生乳	4	4	0	4	0	0	4	0	0	0	0	0	0	0	0	0	0	0	4	4	4	4	0	4	0	3	23
牛乳	3	3	3	3	3	0	3	3	0	0	0	0	0	0	0	0	0	0	3	0	3	3	0	3	1	3	13
成分調整牛乳	0	0	0	0	0	0	0	0	0	0	0	0	0	0	0	0	0	0	0	0	0	0	0	0	0	0	0
低脂肪牛乳	0	0	0	0	0	0	0	0	0	0	0	0	0	0	0	0	0	0	0	0	0	0	0	0	0	0	0
無脂肪牛乳	0	0	0	0	0	0	0	0	0	0	0	0	0	0	0	0	0	0	0	0	0	0	0	0	0	0	0
加工乳	0	0	0	0	0	0	0	0	0	0	0	0	0	0	0	0	0	0	0	0	0	0	0	0	0	0	0
加工乳	0	0	0	0	0	0	0	0	0	0	0	0	0	0	0	0	0	0	0	0	0	0	0	0	0	0	0
その他の乳	0	0	0	0	0	0	0	0	0	0	0	0	0	0	0	0	0	0	0	0	0	0	0	0	0	0	0
計	7	7	3	7	3	0	3	7	0	0	0	0	0	0	0	0	0	0	7	4	7	7	0	7	1	6	36

第5目 食中毒（平成29年度）

1 原因食品別発生状況

	計	飲食店等の料理	生食用魚介類	不明
件数	20	10	3	7
患者数	518	115	3	400
死者数	-	-	-	-

2 病因物質別発生状況

	計	カンピロバクター	アニサキス	ノロウイルス	サルモネラ属菌	その他の病原性大腸菌
件数	20	14	3	1	1	1
患者数	518	332	3	73	5	105
死者数	-	-	-	-	-	-

3 原因施設別発生状況

	計	飲食店	販売店	不明
件数	20	11	2	7
患者数	518	116	2	400
死者数	-	-	-	-

4 月別発生状況

	計	4月	5月	6月	7月	8月	9月	10月	11月	12月	1月	2月	3月
件数	20	1	1	-	3	3	2	2	1	3	-	-	4
患者数	518	4	2	-	13	78	3	3	5	393	-	-	17
死者数	-	-	-	-	-	-	-	-	-	-	-	-	-

## 5 平成29年度食中毒発生状況

番号	発生日	発生場所	摂食者数	患者数	死者	原因食品	病因物質	血清型別等	原因施設	摂取場所	備考	保健所
1	4月22日	早良区	6	4	0	不明(居酒屋調理品)	カンピロバクター・ジュニ/コリ	カンピロバクター・ジエジュニ	飲食店	飲食店	営業停止1日間	早良
2	5月7日	東区	不明	2	0	不明	カンピロバクター・ジュニ/コリ	カンピロバクター・ジエジュニ	不明	不明		東
3	7月2日	中央区	7	5	0	不明(居酒屋料理)	カンピロバクター・ジュニ/コリ	カンピロバクター・ジエジュニ及びビコリ	飲食店	飲食店	営業停止3日間	中央
4	7月8日	早良区	3	3	0	不明(焼肉屋調理品)	カンピロバクター・ジュニ/コリ	カンピロバクター・コリ	飲食店	飲食店	営業停止1日間	早良
5	7月30日	中央区	5	5	0	不明(イタリア料理)	サルモネラ属菌	S.Schwarzengrund	飲食店	飲食店	営業停止2日間	中央
6	8月11日	博多区	179	73	0	不明(披露宴で提供された料理)	ノロウイルス	G II.4	飲食店	飲食店	営業停止2日間	博多
7	8月26日	南区	4	3	0	不明(居酒屋料理)	カンピロバクター・ジュニ/コリ	カンピロバクター・ジエジュニ	飲食店	飲食店	営業停止1日間	南
8	8月30日	西区	不明	2	0	不明	カンピロバクター・ジュニ/コリ	カンピロバクター・ジエジュニ	不明	不明	指導票交付	西
9	9月15日	東区	不明	2	0	不明	カンピロバクター・ジュニ/コリ	カンピロバクター・ジエジュニ	不明	不明		東
10	10月14日	南区	1	1	0	秋刀魚の刺身	アニサキス	アニサキス	販売店	家庭	指導票交付	南
11	10月23日	中央区	3	2	0	不明(居酒屋料理)	カンピロバクター・ジュニ/コリ	カンピロバクター・ジエジュニ及びビコリ	飲食店	飲食店	営業停止2日間	中央
12	9月11日	南区	不明	1	0	不明	カンピロバクター・ジュニ/コリ	カンピロバクター・ジエジュニ	不明	不明		南
13	11月12日	南区	7	5	0	不明(居酒屋料理)	カンピロバクター・ジュニ/コリ	カンピロバクター・ジエジュニ及びビコリ	飲食店	飲食店	営業停止2日間	南
14	12月9日	城南区	不明	167	0	不明	カンピロバクター・ジュニ/コリ	カンピロバクター・ジエジュニ	不明	不明		城南
15	3月3日	城南区	3	1	0	ブリ、スズキ、マサバのいずれかの刺身	アニサキス	アニサキス	販売店	家庭	指導票交付	城南
16	3月4日	中央区	1	1	0	マサバ(刺身)	アニサキス	アニサキス	飲食店	飲食店	指導票交付	中央
17	3月13日	中央区	6	5	0	不明(居酒屋料理)	カンピロバクター・ジュニ/コリ	カンピロバクター・ジエジュニ	飲食店	飲食店	営業停止3日間	中央
18	3月21日	中央区	18	10	0	不明(居酒屋料理)	カンピロバクター・ジュニ/コリ	カンピロバクター・ジエジュニ	飲食店	飲食店	営業停止3日間	中央
19	12月10日	国外(福岡空港到着)	246	105	0	不明	その他の病原性大腸菌	毒素原生大腸菌 血清型O15	不明	不明	国外発生(到着空港管轄)	博多
20	12月5日	国外(福岡空港到着)	不明	121	0	不明	カンピロバクター・ジュニ/コリ	カンピロバクター・ジエジュニ及びビコリ	不明	不明	国外発生(到着空港管轄)	博多
計				518	0							

第6目 措置・処分

1 行政処分等

(1) 食品衛生法の許可を要するもの

業種別	総数										告発	営業禁止、停止								
	28年度総数	29年度総数	東	博多	中央	南	城南	早良	西	食検		総数	東	博多	中央	南	城南	早良	西	総数
平成28年度総数	480		38	63	117	71	35	43	56	57	-	12	-	1	8	1	-	2	-	-
平成29年度総数		407	56	31	76	69	53	40	50	32	-	10	-	1	5	2	-	2	-	1
小計	294	272	40	23	60	48	40	26	35	-	-	10	-	1	5	2	-	2	-	-
飲食店	一般食堂・レストラン	158	175	30	8	37	25	29	18	28	-	10	-	1	5	2	-	2	-	-
	仕出し・弁当	114	85	8	12	22	21	8	7	7	-	-	-	-	-	-	-	-	-	-
	旅館	-	-	-	-	-	-	-	-	-	-	-	-	-	-	-	-	-	-	-
	その他	22	12	2	3	1	2	3	1	-	-	-	-	-	-	-	-	-	-	-
菓子製造業	29	27	4	2	3	7	7	2	2	-	-	-	-	-	-	-	-	-	-	-
乳処理業	-	-	-	-	-	-	-	-	-	-	-	-	-	-	-	-	-	-	-	-
特別牛乳さく取処理業	-	-	-	-	-	-	-	-	-	-	-	-	-	-	-	-	-	-	-	-
乳製品製造業	1	-	-	-	-	-	-	-	-	-	-	-	-	-	-	-	-	-	-	-
集乳業	-	-	-	-	-	-	-	-	-	-	-	-	-	-	-	-	-	-	-	-
魚介類販売業	69	62	4	3	9	7	4	10	5	20	-	-	-	-	-	-	-	-	-	1
魚介類せり売り営業	41	12	-	-	-	-	-	-	-	12	-	-	-	-	-	-	-	-	-	-
魚肉ねり製品製造業	6	1	-	-	1	-	-	-	-	-	-	-	-	-	-	-	-	-	-	-
食品の冷凍または冷蔵業	-	-	-	-	-	-	-	-	-	-	-	-	-	-	-	-	-	-	-	-
かん詰・びん詰食品製業	-	-	-	-	-	-	-	-	-	-	-	-	-	-	-	-	-	-	-	-
喫茶店営業	3	1	1	-	-	-	-	-	-	-	-	-	-	-	-	-	-	-	-	-
あん類製造業	-	-	-	-	-	-	-	-	-	-	-	-	-	-	-	-	-	-	-	-
アイスクリーム類製造業	2	1	1	-	-	-	-	-	-	-	-	-	-	-	-	-	-	-	-	-
乳類販売業	5	2	-	1	-	1	-	-	-	-	-	-	-	-	-	-	-	-	-	-



処分件数								処分以外の措置件数																	
回収命令								その他の処分																	
東	博多	中央	南	城南	早良	西	食検	総数	東	博多	中央	南	城南	早良	西	食検	総数	東	博多	中央	南	城南	早良	西	食検
-	-	-	-	-	-	-	-	1	-	-	1	-	-	-	-	-	467	38	62	108	70	35	41	56	57
-	-	1	-	-	-	-	-	-	-	-	-	-	-	-	-	-	396	56	30	70	67	53	38	50	32
-	-	-	-	-	-	-	-	-	-	-	-	-	-	-	-	-	262	40	22	55	46	40	24	35	-
-	-	-	-	-	-	-	-	-	-	-	-	-	-	-	-	-	165	30	7	32	23	29	16	28	-
-	-	-	-	-	-	-	-	-	-	-	-	-	-	-	-	-	85	8	12	22	21	8	7	7	-
-	-	-	-	-	-	-	-	-	-	-	-	-	-	-	-	-	-	-	-	-	-	-	-	-	-
-	-	-	-	-	-	-	-	-	-	-	-	-	-	-	-	-	12	2	3	1	2	3	1	-	-
-	-	-	-	-	-	-	-	-	-	-	-	-	-	-	-	-	27	4	2	3	7	7	2	2	-
-	-	-	-	-	-	-	-	-	-	-	-	-	-	-	-	-	-	-	-	-	-	-	-	-	-
-	-	-	-	-	-	-	-	-	-	-	-	-	-	-	-	-	-	-	-	-	-	-	-	-	-
-	-	-	-	-	-	-	-	-	-	-	-	-	-	-	-	-	-	-	-	-	-	-	-	-	-
-	-	1	-	-	-	-	-	-	-	-	-	-	-	-	-	-	61	4	3	8	7	4	10	5	20
-	-	-	-	-	-	-	-	-	-	-	-	-	-	-	-	-	12	-	-	-	-	-	-	-	12
-	-	-	-	-	-	-	-	-	-	-	-	-	-	-	-	-	1	-	-	1	-	-	-	-	-
-	-	-	-	-	-	-	-	-	-	-	-	-	-	-	-	-	-	-	-	-	-	-	-	-	-
-	-	-	-	-	-	-	-	-	-	-	-	-	-	-	-	-	-	-	-	-	-	-	-	-	-
-	-	-	-	-	-	-	-	-	-	-	-	-	-	-	-	-	1	1	-	-	-	-	-	-	-
-	-	-	-	-	-	-	-	-	-	-	-	-	-	-	-	-	-	-	-	-	-	-	-	-	-
-	-	-	-	-	-	-	-	-	-	-	-	-	-	-	-	-	1	1	-	-	-	-	-	-	-
-	-	-	-	-	-	-	-	-	-	-	-	-	-	-	-	-	2	-	1	-	1	-	-	-	-

業種別	総数										告発	営業禁止、停止								
	28年度総数	29年度総数	東	博多	中央	南	城南	早良	西	食検		総数	東	博多	中央	南	城南	早良	西	総数
食肉処理業	1	-	-	-	-	-	-	-	-	-	-	-	-	-	-	-	-	-	-	
食肉販売業	23	25	6	1	2	6	2	2	6	-	-	-	-	-	-	-	-	-	-	
食肉製品製造業	2	-	-	-	-	-	-	-	-	-	-	-	-	-	-	-	-	-	-	
乳酸菌飲料製造業	-	-	-	-	-	-	-	-	-	-	-	-	-	-	-	-	-	-	-	
食用油脂製造業	-	-	-	-	-	-	-	-	-	-	-	-	-	-	-	-	-	-	-	
マーガリン・ショートニング製造業	-	-	-	-	-	-	-	-	-	-	-	-	-	-	-	-	-	-	-	
みそ製造業	-	1	-	-	-	-	-	-	1	-	-	-	-	-	-	-	-	-	-	
醤油製造業	-	-	-	-	-	-	-	-	-	-	-	-	-	-	-	-	-	-	-	
ソース類製造業	-	-	-	-	-	-	-	-	-	-	-	-	-	-	-	-	-	-	-	
酒類製造業	-	-	-	-	-	-	-	-	-	-	-	-	-	-	-	-	-	-	-	
豆腐製造業	-	-	-	-	-	-	-	-	-	-	-	-	-	-	-	-	-	-	-	
納豆製造業	-	-	-	-	-	-	-	-	-	-	-	-	-	-	-	-	-	-	-	
めん類製造業	1	1	-	-	1	-	-	-	-	-	-	-	-	-	-	-	-	-	-	
そうざい製造業	3	2	-	1	-	-	-	-	1	-	-	-	-	-	-	-	-	-	-	
添加物製造業	-	-	-	-	-	-	-	-	-	-	-	-	-	-	-	-	-	-	-	
食品の放射線照射業	-	-	-	-	-	-	-	-	-	-	-	-	-	-	-	-	-	-	-	
清涼飲料水製造業	-	-	-	-	-	-	-	-	-	-	-	-	-	-	-	-	-	-	-	
氷雪製造業	-	-	-	-	-	-	-	-	-	-	-	-	-	-	-	-	-	-	-	
氷雪販売業	-	-	-	-	-	-	-	-	-	-	-	-	-	-	-	-	-	-	-	

処分件数								処分以外の措置件数																	
回収命令								その他の処分																	
東	博多	中央	南	城南	早良	西	食検	総数	東	博多	中央	南	城南	早良	西	食検	総数	東	博多	中央	南	城南	早良	西	食検
-	-	-	-	-	-	-	-	-	-	-	-	-	-	-	-	-	-	-	-	-	-	-	-	-	-
-	-	-	-	-	-	-	-	-	-	-	-	-	-	-	-	-	25	6	1	2	6	2	2	6	-
-	-	-	-	-	-	-	-	-	-	-	-	-	-	-	-	-	-	-	-	-	-	-	-	-	-
-	-	-	-	-	-	-	-	-	-	-	-	-	-	-	-	-	-	-	-	-	-	-	-	-	-
-	-	-	-	-	-	-	-	-	-	-	-	-	-	-	-	-	-	-	-	-	-	-	-	-	-
-	-	-	-	-	-	-	-	-	-	-	-	-	-	-	-	-	-	-	-	-	-	-	-	-	-
-	-	-	-	-	-	-	-	-	-	-	-	-	-	-	-	-	1	-	-	-	-	-	-	1	-
-	-	-	-	-	-	-	-	-	-	-	-	-	-	-	-	-	-	-	-	-	-	-	-	-	-
-	-	-	-	-	-	-	-	-	-	-	-	-	-	-	-	-	-	-	-	-	-	-	-	-	-
-	-	-	-	-	-	-	-	-	-	-	-	-	-	-	-	-	-	-	-	-	-	-	-	-	-
-	-	-	-	-	-	-	-	-	-	-	-	-	-	-	-	-	-	-	-	-	-	-	-	-	-
-	-	-	-	-	-	-	-	-	-	-	-	-	-	-	-	-	-	-	-	-	-	-	-	-	-
-	-	-	-	-	-	-	-	-	-	-	-	-	-	-	-	-	1	-	-	1	-	-	-	-	-
-	-	-	-	-	-	-	-	-	-	-	-	-	-	-	-	-	2	-	1	-	-	-	-	1	-
-	-	-	-	-	-	-	-	-	-	-	-	-	-	-	-	-	-	-	-	-	-	-	-	-	-
-	-	-	-	-	-	-	-	-	-	-	-	-	-	-	-	-	-	-	-	-	-	-	-	-	-
-	-	-	-	-	-	-	-	-	-	-	-	-	-	-	-	-	-	-	-	-	-	-	-	-	-
-	-	-	-	-	-	-	-	-	-	-	-	-	-	-	-	-	-	-	-	-	-	-	-	-	-
-	-	-	-	-	-	-	-	-	-	-	-	-	-	-	-	-	-	-	-	-	-	-	-	-	-

(2) 食品衛生法上の許可を要しないもの(福岡県食品取扱条例の許可を要するものを含む)

業種別	総数										告発	営業禁止、停止								回			
	28年度総数	29年度総数	東	博多	中央	南	城南	早良	西	食検		総数	東	博多	中央	南	城南	早良	西	総数	東	博多	中央
平成28年度総数	126		2	38	16	13	5	5	18	29	-	-	-	-	-	-	-	-	-	-	-	-	-
平成29年度総数		77	2	30	13	12	4	1	7	8	-	-	-	-	-	-	-	-	-	-	-	-	
乳さく取業	-	-	-	-	-	-	-	-	-	-	-	-	-	-	-	-	-	-	-	-	-	-	
漬物製造業	2	-	-	-	-	-	-	-	-	-	-	-	-	-	-	-	-	-	-	-	-	-	
許可・届出を要しない食品製造業	3	3	-	-	-	-	1	-	2	-	-	-	-	-	-	-	-	-	-	-	-	-	
野菜果物販売業	5	11	-	-	1	6	-	1	1	2	-	-	-	-	-	-	-	-	-	-	-	-	
そうざい販売業	4	6	-	2	4	-	-	-	-	-	-	-	-	-	-	-	-	-	-	-	-	-	
菓子(パン)販売業	7	3	-	1	2	-	-	-	-	-	-	-	-	-	-	-	-	-	-	-	-	-	
上記以外の食品販売業	103	54	2	27	6	6	3	-	4	6	-	-	-	-	-	-	-	-	-	-	-	-	
添加物の製造業	-	-	-	-	-	-	-	-	-	-	-	-	-	-	-	-	-	-	-	-	-	-	
添加物の販売業	-	-	-	-	-	-	-	-	-	-	-	-	-	-	-	-	-	-	-	-	-	-	
氷雪採取業	-	-	-	-	-	-	-	-	-	-	-	-	-	-	-	-	-	-	-	-	-	-	
器具・容器包装、おもちゃの製造業又は販売業	-	-	-	-	-	-	-	-	-	-	-	-	-	-	-	-	-	-	-	-	-	-	
給食施設	小計	2	-	-	-	-	-	-	-	-	-	-	-	-	-	-	-	-	-	-	-	-	
	学校	-	-	-	-	-	-	-	-	-	-	-	-	-	-	-	-	-	-	-	-	-	
	病院・診療所	-	-	-	-	-	-	-	-	-	-	-	-	-	-	-	-	-	-	-	-	-	
	事業所	-	-	-	-	-	-	-	-	-	-	-	-	-	-	-	-	-	-	-	-	-	
	その他	2	-	-	-	-	-	-	-	-	-	-	-	-	-	-	-	-	-	-	-	-	
届出を要しない給食施設	-	-	-	-	-	-	-	-	-	-	-	-	-	-	-	-	-	-	-	-	-	-	

(3) 福岡県食品取扱条例の許可を要するもの

業種別	総数										告発	営業禁止、停止								回			
	28年度総数	29年度総数	東	博多	中央	南	城南	早良	西	食検		総数	東	博多	中央	南	城南	早良	西	総数	東	博多	中央
平成28年度総数	20		-	4	2	-	-	-	6	8	-	-	-	-	-	-	-	-	-	-	-	-	
平成29年度総数		12	1	4	1	1	-	-	2	3	-	-	-	-	-	-	-	-	-	-	-	-	
ところてん製造業	-	-	-	-	-	-	-	-	-	-	-	-	-	-	-	-	-	-	-	-	-	-	
おきうと製造業	-	-	-	-	-	-	-	-	-	-	-	-	-	-	-	-	-	-	-	-	-	-	
食品販売業	20	12	1	4	1	1	-	-	2	3	-	-	-	-	-	-	-	-	-	-	-	-	
食品行商	-	-	-	-	-	-	-	-	-	-	-	-	-	-	-	-	-	-	-	-	-	-	
魚介類行商	-	-	-	-	-	-	-	-	-	-	-	-	-	-	-	-	-	-	-	-	-	-	

処分 収命令					その他										処分以外の措置									
南	城南	早良	西	食検	総数	東	博多	中央	南	城南	早良	西	食検	総数	東	博多	中央	南	城南	早良	西	食検		
-	-	-	-	-	-	-	-	-	-	-	-	-	-	126	2	38	16	13	5	5	18	29		
-	-	-	-	-	-	-	-	-	-	-	-	-	-	77	2	30	13	12	4	1	7	8		
-	-	-	-	-	-	-	-	-	-	-	-	-	-	-	-	-	-	-	-	-	-	-		
-	-	-	-	-	-	-	-	-	-	-	-	-	-	-	-	-	-	-	-	-	-	-		
-	-	-	-	-	-	-	-	-	-	-	-	-	-	3	-	-	-	-	1	-	2	-		
-	-	-	-	-	-	-	-	-	-	-	-	-	-	11	-	-	1	6	-	1	1	2		
-	-	-	-	-	-	-	-	-	-	-	-	-	-	6	-	2	4	-	-	-	-	-		
-	-	-	-	-	-	-	-	-	-	-	-	-	-	3	-	1	2	-	-	-	-	-		
-	-	-	-	-	-	-	-	-	-	-	-	-	-	54	2	27	6	6	3	-	4	6		
-	-	-	-	-	-	-	-	-	-	-	-	-	-	-	-	-	-	-	-	-	-	-		
-	-	-	-	-	-	-	-	-	-	-	-	-	-	-	-	-	-	-	-	-	-	-		
-	-	-	-	-	-	-	-	-	-	-	-	-	-	-	-	-	-	-	-	-	-	-		
-	-	-	-	-	-	-	-	-	-	-	-	-	-	-	-	-	-	-	-	-	-	-		
-	-	-	-	-	-	-	-	-	-	-	-	-	-	-	-	-	-	-	-	-	-	-		
-	-	-	-	-	-	-	-	-	-	-	-	-	-	-	-	-	-	-	-	-	-	-		
-	-	-	-	-	-	-	-	-	-	-	-	-	-	-	-	-	-	-	-	-	-	-		
-	-	-	-	-	-	-	-	-	-	-	-	-	-	-	-	-	-	-	-	-	-	-		
-	-	-	-	-	-	-	-	-	-	-	-	-	-	-	-	-	-	-	-	-	-	-		
-	-	-	-	-	-	-	-	-	-	-	-	-	-	-	-	-	-	-	-	-	-	-		
-	-	-	-	-	-	-	-	-	-	-	-	-	-	-	-	-	-	-	-	-	-	-		

処分 収命令					その他										処分以外の措置									
南	城南	早良	西	食検	総数	東	博多	中央	南	城南	早良	西	食検	総数	東	博多	中央	南	城南	早良	西	食検		
-	-	-	-	-	-	-	-	-	-	-	-	-	-	20	-	4	2	-	-	-	6	8		
-	-	-	-	-	-	-	-	-	-	-	-	-	-	12	1	4	1	1	-	-	2	3		
-	-	-	-	-	-	-	-	-	-	-	-	-	-	-	-	-	-	-	-	-	-	-		
-	-	-	-	-	-	-	-	-	-	-	-	-	-	-	-	-	-	-	-	-	-	-		
-	-	-	-	-	-	-	-	-	-	-	-	-	-	12	1	4	1	1	-	-	2	3		
-	-	-	-	-	-	-	-	-	-	-	-	-	-	-	-	-	-	-	-	-	-	-		
-	-	-	-	-	-	-	-	-	-	-	-	-	-	-	-	-	-	-	-	-	-	-		

2 違反食品等の措置

(1) 違反食品等の措置（食品表示法違反を除く）

平成29年度

区分		違反件数 ※			本市における措置状況															
		総数	市内に原因があったもの	市外に原因があったもの	営業停止		始末書 顛末書		返品・回収 指導		廃棄命令		指導票 交付		口頭指導		文書通知		その他	
					市内品	市外品	市内品	市外品	市内品	市外品	市内品	市外品	市内品	市外品	市内品	市外品	市内品	市外品	市内品	市外品
計		161	150	11	-	-	-	-	-	2	-	1	2	-	129	2	18	1	1	5
異物混入	虫	-	-	-	-	-	-	-	-	-	-	-	-	-	-	-	-	-	-	-
	その他	1	1	-	-	-	-	-	-	-	-	-	1	-	-	-	-	-	-	-
カビ・腐敗		-	-	-	-	-	-	-	-	-	-	-	-	-	-	-	-	-	-	-
規格	使用基準	-	-	-	-	-	-	-	-	-	-	-	-	-	-	-	-	-	-	-
	保存基準	5	3	2	-	-	-	-	-	-	-	-	-	-	3	2	-	-	-	-
製造基準		-	-	-	-	-	-	-	-	-	-	-	-	-	-	-	-	-	-	-
基準	残留基準	9	1	8	-	-	-	-	-	2	-	1	-	-	-	-	-	-	1	5
	その他の基準	1	1	-	-	-	-	-	-	-	-	-	1	-	-	-	-	-	-	-
成分規格		3	3	-	-	-	-	-	-	-	-	-	-	1	-	2	-	-	-	-
指導基準		115	114	1	-	-	-	-	-	-	-	-	-	-	100	-	14	1	-	-
その他		27	27	-	-	-	-	-	-	-	-	-	-	-	25	-	2	-	-	-

※ 食中毒を除く

区分	総数	食品別件数														
		魚介類	冷凍食品	魚介類加工品	魚肉ねり製品	肉・卵類及びその加工品	乳及び乳製品	菓子・パン類	清涼飲料水	めん類	そうざい	野菜・果物及び加工品	とうふ	弁当・調理パン	その他	
計	161	28	-	-	1	8	1	20	4	1	75	6	1	15	1	
	異物混入	虫	-	-	-	-	-	-	-	-	-	-	-	-	-	
		その他	1	-	-	-	-	-	-	1	-	-	-	-	-	
	カビ・腐敗	-	-	-	-	-	-	-	-	-	-	-	-	-		
	規格基準	使用基準	-	-	-	-	-	-	-	-	-	-	-	-	-	
		保存基準	5	2	-	-	1	1	-	-	-	-	1	-		
		製造基準	-	-	-	-	-	-	-	-	-	-	-	-		
		残留基準	9	1	-	-	6	-	-	-	-	2	-	-		
		その他の基準	1	-	-	-	1	-	-	-	-	-	-	-		
		成分規格	3	-	-	-	-	-	-	3	-	-	-	-		
	指導基準	115	25	-	-	1	-	-	13	-	1	56	4	-	14	1
	その他	27	-	-	-	-	-	-	7	-	-	19	-	-	1	-

## (2) 食品表示法違反の措置（衛生事項）

平成 29 年度

品目 区分		食品分類	指導・処分の種類						
			計	回収等 命令	措置 命令	指示	文書 指導	口頭 指導	他自治体への 情報回付等
加工食品	農産加工食品	野菜加工品	9	0	0	0	0	9	0
		果実加工品	2	0	0	0	0	2	0
		めん・パン類	4	0	0	0	0	3	1
		穀類加工品	0	0	0	0	0	0	0
		菓子類	11	0	0	0	0	11	0
		豆類の調製品	2	0	0	0	0	1	1
		上記以外の農産加工食品	1	0	0	0	0	1	0
	畜産加工食品	食肉製品	2	0	0	0	0	2	0
		酪農製品	0	0	0	0	0	0	0
		加工卵製品	0	0	0	0	0	0	0
		上記以外の畜産加工食品	0	0	0	0	0	0	0
	工水産加 食品品	加工魚介類	9	0	0	0	0	9	0
		上記以外の水産加工食品	5	0	0	0	0	5	0
	加工 其 食品 他 の	調理食品	46	0	0	0	6	40	0
飲料等		0	0	0	0	0	0	0	
上記以外その他の加工食品		5	0	0	0	0	3	2	
小計			96	0	0	0	6	86	4
生鮮食品	農産物		5	0	0	0	0	5	0
	畜産物		3	0	0	0	0	3	0
	水産物		12	0	0	0	0	12	0
	小計		20	0	0	0	0	20	0
合計			116	0	0	0	6	106	4

## (3) 食品表示法違反の措置（品質事項）

指導件数	食品区分						
	生鮮食品			加工食品			
13	7			6			
	農産物	畜産物	水産物	農産物	畜産物	水産物	その他
	6	0	1	1	0	2	3



3 収去検査で発見した違反食品の内容

(1) 微生物学的検査(3件)

食品等の種類	違反の内容	違反条項	発見保健所等	収去年月日
清涼飲料水	大腸菌群陽性	食品衛生法第11条第2項	博多保健所	H29.5.9
清涼飲料水	大腸菌群陽性	食品衛生法第11条第2項	博多保健所	H29.5.9
清涼飲料水	大腸菌群陽性	食品衛生法第11条第2項	城南保健所	H29.5.9

(2) 残留農薬(2件)

食品等の種類	違反の内容	違反条項	発見保健所等	収去年月日
オクラ	基準値を超える農薬(フルジオキシニル)を検出	食品衛生法第11条第3項	食品衛生検査所	H29.5.23
パプリカ	基準値を超える農薬(エトキサゾール)を検出	食品衛生法第11条第3項	食品衛生検査所	H30.2.19

(3) 動物用医薬品6件)

食品等の種類	違反の内容	違反条項	発見保健所等	収去年月日
豚の腎臓	基準値を超える動物用医薬品(アンピシリン)を検出	食品衛生法第11条第2項	食肉衛生検査所	H29.4.19
豚の腎臓	基準値を超える動物用医薬品(アンピシリン)を検出	食品衛生法第11条第2項	食肉衛生検査所	H29.5.17
牛の腎臓	基準値を超える動物用医薬品(セファゾリン)を検出	食品衛生法第11条第2項	食肉衛生検査所	H29.6.8
豚の腎臓	基準値を超える動物用医薬品(マルボフロキサシン)を検出	食品衛生法第11条第2項	食肉衛生検査所	H29.6.20
豚の筋肉	基準値を超える動物用医薬品(マルボフロキサシン)を検出	食品衛生法第11条第2項	食肉衛生検査所	H29.6.20
豚の腎臓	基準値を超える動物用医薬品(ベンジルペニシリン)を検出	食品衛生法第11条第2項	食肉衛生検査所	H29.12.7

(4) 表示(1件)

食品等の種類	違反の内容	違反条項	発見保健所等	収去年月日
菓子(カップケーキ)	表示にない着色料(黄5号)を検出	食品表示法第5条	南保健所	H30.1.30

第7目 講習会

1 衛生講習会

平成29年度

	計		業者		集団給食施設	
	回数	受講者	回数	受講者	回数	受講者
計	322	17,289	312	16,413	10	876
東	46	1,877	43	1,775	3	102
博多	87	5,152	85	5,064	2	88
中央	63	4,335	63	4,335	0	0
南	41	1,590	40	1,502	1	88
城南	17	880	17	880	0	0
早良	20	1,421	17	1,023	3	398
西	34	1,647	33	1,447	1	200
食品衛生検査所	14	387	14	387	0	0

2 食品衛生責任者養成講習会

実施年度	認定者数	実施年度	認定者数
平成7年度	1,132	平成19年度	2,015 ※1
平成8年度	1,252	平成20年度	2,332 ※1
平成9年度	1,307	平成21年度	2,342 ※1
平成10年度	1,183	平成22年度	2,568 ※1
平成11年度	1,323	平成23年度	2,492 ※1
平成12年度	1,230	平成24年度	2,676 ※1
平成13年度	1,727	平成25年度	2,668 ※1
平成14年度	1,530	平成26年度	2,614 ※1
平成15年度	1,555	平成27年度	2,673 ※1
平成16年度	1,963	平成28年度	2,736 ※1
平成17年度	1,894	平成29年度	2,753 ※1
平成18年度	2,070 ※1	総数 ※2	78,715 ※2

※1 平成18年度からは指定機関（公益社団法人福岡市食品衛生協会）において実施

※2 昭和48年度からの認定者総数

## 第8目 調査研究

食品衛生行政に携わる市職員の情報共有及び資質の向上を目的として食品衛生研究発表会を実施した。発表部門及び題名は次のとおりである。

		発表演題	発表者所属
食品衛生監視 員協議会発表 選考部門	1	バイキング形式惣菜の衛生状態調査について	西区衛生課
	2	老人ホーム等の給食施設における未加熱調理野菜の衛生 状況調査	東区衛生課
	3	食品等取扱い施設における施設外設置トイレの衛生実態 調査	博多区衛生課
	4	特定原材料検査（小麦）における PCR 法の検討と当該検査 法を用いたコンタミネーション事例への指導について	中央区衛生課
	5	リスクコミュニケーション事業を活用した営業者の衛生 意識の向上について	早良衛生課
	6	ピースフルなベジフルスタジアムを目指して ～施設見学のリスクコミュニケーション～	食品衛生検査所
調査研究・ 事例発表部門	1	SYBR Green real-time PCR 法を用いた 食品中のサルモネラ属菌スクリーニング法	保健環境研究所 保健科学課
	2	いわゆる健康食品の崩壊試験について	保健環境研究所 保健科学課
	3	フグ毒（テトロドトキシン）食中毒模擬訓練の実施と分析 法の検討	保健環境研究所 保健科学課
	4	食肉衛生検査所における動物用医薬品検査状況について	食肉衛生検査所

第9目 バザー開設届件数

	平成25年度	平成26年度	平成27年度	平成28年度	平成29年度
東	167	175	195	209	213
博多	119	133	135	136	137
中央	82	88	88	88	89
南	146	157	161	193	209
城南	77	85	90	95	89
早良	149	160	174	208	194
西	181	194	218	224	221
合計	921	992	1,061	1,153	1,152

## 第10目 監視員等研修

### 1 本市が実施した研修一覧

実施時期	研修会名	受講人数
6/15	新任食品衛生監視員研修	27
7/3	食品衛生研究発表会	40
7/27～7/28	新任食品衛生監視員技術研修	13
10/26	食品衛生監視員フグ研修	8
12/26～2/23	食品衛生監視員向け HACCP 研修（中央保健所主催）	37

### 2 外部研修一覧

実施時期	研修会名	受講人数
5/24～5/25	食品安全行政講習会（厚生労働省）	1
5/26	食品衛生検査施設信頼性確保部門責任者等研修会 （厚生労働省）	2
8/29	九州地区食品衛生監視員協議会研修会（九監協）	3
10/11～10/13	HACCP 指導者養成研修会（厚生労働省）	1
10/11～10/31	食品衛生危機管理研修（国立保健医療科学院）	1
10/26～10/27	全国食品衛生監視員協議会研修会 （厚生労働省，全監協）	1
11/15～11/17	総合衛生管理製造過程に係る助言等を行う食品衛生監視員 の養成講習会（熊本県）	2
1/22～1/23	食肉衛生技術研修会及び食肉衛生発表会（厚生労働省）	2
1/24	食鳥肉衛生技術研修会（厚生労働省）	1
2/7～2/9	総合衛生管理製造過程に係る助言等を行う食品衛生監視員 の養成講習会（佐賀県）	7
2/28～3/2	食中毒疫学研修会（岡山健康医学研究会）	5

## 第2項 鮮魚市場・青果市場における安全確保

### 第1目 概況

食品衛生検査所は、鮮魚市場、青果市場内に各々施設（検査室）を設け、食品衛生監視員を配置して市場の安全確保に努めている。

#### 【食品衛生監視，検査】

係	重点的に実施した事業
鮮魚市場係	<ol style="list-style-type: none"> <li>1 鮮魚市場内の巡回指導 （全開場日：年間281日，毎日8:00～，月4回0:00～，必要に応じて6:00～） 有毒魚介類の排除，食品等の衛生的取扱い指導，食品表示の確認，場内使用水（殺菌海水）の検査</li> <li>2 市民感謝デー特別監視（温度管理，表示など） 開設者と連名による注意喚起の通知，当日開場前の温度管理及び表示チェック</li> <li>3 鮮魚介類の規格検査など <ul style="list-style-type: none"> <li>・生食用魚介類の細菌検査，養殖魚の動物用医薬品検査等</li> <li>・調査・研究（生食用ウニのカビ発生状況調査と発生予防方法についての検討）</li> </ul> </li> <li>4 食品取扱施設の立ち入り，ふき取り検査等による衛生指導 フグ調理施設，すし製造施設，マグロ取り扱い施設，冷却用氷製造施設の衛生検査</li> </ol>
青果市場係	<ol style="list-style-type: none"> <li>1 青果市場内の巡回指導 （全開場日：年間256日，毎日：8:00～，月2回程度：6:00～） 有毒植物，カビ・腐敗のある青果物の排除，食品等の衛生的取扱い指導，食品表示の確認</li> <li>2 青果物の検査 <ol style="list-style-type: none"> <li>（1）市場内青果物の収去検査 <ul style="list-style-type: none"> <li>・残留農薬，防かび剤（食品添加物），細菌検査を実施</li> <li>・市場内で流通量が多く，かつ，生食用に供されるもの，過去の法違反及び農薬の検出状況などに重点をおいて検査を実施</li> <li>・検体当たり最大検査項目数：平成29年度（203項目）→平成30年度（217項目）</li> </ul> </li> <li>（2）使用されている農薬に着目した農薬検査項目の検討 農薬一斉分析の検査項目については，使用されている農薬を中心に追加項目を検討し，カバー率を向上させた。（平成29年度：54%→平成30年度：60%）</li> </ol> </li> </ol>

【事業者支援】

係	重点的に実施した事業
鮮魚市場係	1 HACCP 導入支援 専門家による講演会とフードチェーンに係る人々（生産者～市場関係事業者～販売者）によるワークショップ開催 2 食品表示の個別相談会の実施 3 フグ等有毒魚講習会の実施
青果市場係	1 生産者の農薬適正使用の推進 (1) 出荷前残留農薬検査（市内産・市外産） ・福岡市農産物の安全・安心推進事業、青果市場ブランド推進施策の取組に協力して検査を実施 ・防除記録に記載のない農薬検出時には、原因調査を依頼 (2) 出荷前検査成績書の様式変更 結果通知をレター形式とし、生産者が使用した農薬の検出状況一覧、過去の法違反事例の原因をコラムで掲載

【広報，リスクコミュニケーションほか】

係	重点的に実施した事業
鮮魚市場係 ・ 青果市場係	1 所のホームページや業務概要など広報に関すること (1) 所のホームページ ・収去検査結果の更新（毎月） ・青果市場内でのトピックスの掲載（年5回） ・業務概要掲載ページのリニューアル (2) 業務概要 ・所内検討チームによる、掲載内容の見直し ・リニューアルした業務概要へのアンケート調査の実施 2 所における食の安全確保に向けた取組説明 (1) 施設見学・視察への対応（年102回，延べ2,288名） (2) ベジフルスタジアムの市民開放型イベント（ベジフル感謝祭）への対応 子ども向け理科実験及び検査所の取組説明（年11回，参加者483名）

第2目 監視活動状況

鮮魚市場・青果市場（平成29年度）

業 種 別		市 場 合 計								
		対象 施設数	監視 施設数	違反等の状況						
				法令違反			その他			
				口頭 指導	文書 指導	その他 の措置	口頭 指導	文書 指導	その他 の措置	
合 計		150	39,090	38	—	2	—	—	—	
食品衛生法による許可施設	計	78	18,761	32	—	—	—	—	—	
	飲食店	一食・レストラン	—	—	—	—	—	—	—	—
		仕出し・弁当	1	2	—	—	—	—	—	—
		旅館を除くその他	—	—	—	—	—	—	—	—
	菓子製造業	—	—	—	—	—	—	—	—	
	魚介類販売業	61	17,112	20	—	—	—	—	—	
	魚介類せり売業	2	658	12	—	—	—	—	—	
	魚肉ねり製品製造業 食品の冷凍・冷蔵	—	—	—	—	—	—	—	—	
	6	331	—	—	—	—	—	—		
	喫茶店営業	4	—	—	—	—	—	—	—	
	乳類販売業	2	—	—	—	—	—	—	—	
	食肉販売業	1	329	—	—	—	—	—	—	
	そうざい製造業	—	—	—	—	—	—	—	—	
	氷雪製造業	1	329	—	—	—	—	—	—	
食品衛生法による許可不要施設	計 (県条例許可施設を含む)	72	20,329	6	—	2	—	—	—	
	食品製造業	—	—	—	—	—	—	—	—	
	野菜・果実販売業	36	9,216	—	—	2	—	—	—	
	そうざい販売業	—	—	—	—	—	—	—	—	
	菓子販売業	—	—	—	—	—	—	—	—	
	上記以外 食品販売業	36	11,113	6	—	—	—	—	—	
	添加物の販売業	—	—	—	—	—	—	—	—	
	器具・容器包装 おもちゃ製造業 販売	—	—	—	—	—	—	—	—	
給食施設	—	—	—	—	—	—	—	—		
県条例 許可施設	食品販売業(再掲)	35	10,857	3	—	—	—	—	—	



鮮魚市場								青果市場							
対象施設数	監視施設数	違反等の状況						対象施設数	監視施設数	違反等の状況					
		法令違反			その他					法令違反			その他		
		口頭指導	文書指導	その他の措置	口頭指導	文書指導	その他の措置			口頭指導	文書指導	その他の措置	口頭指導	文書指導	その他の措置
113	29,618	35	—	—	—	—	—	37	9,472	3	—	2	—	—	—
78	18,761	32	—	—	—	—	—	—	—	—	—	—	—	—	—
—	—	—	—	—	—	—	—	—	—	—	—	—	—	—	—
1	2	—	—	—	—	—	—	—	—	—	—	—	—	—	—
—	—	—	—	—	—	—	—	—	—	—	—	—	—	—	—
—	—	—	—	—	—	—	—	—	—	—	—	—	—	—	—
61	17,112	20	—	—	—	—	—	—	—	—	—	—	—	—	—
2	658	12	—	—	—	—	—	—	—	—	—	—	—	—	—
—	—	—	—	—	—	—	—	—	—	—	—	—	—	—	—
6	331	—	—	—	—	—	—	—	—	—	—	—	—	—	—
4	—	—	—	—	—	—	—	—	—	—	—	—	—	—	—
2	—	—	—	—	—	—	—	—	—	—	—	—	—	—	—
1	329	—	—	—	—	—	—	—	—	—	—	—	—	—	—
—	—	—	—	—	—	—	—	—	—	—	—	—	—	—	—
1	329	—	—	—	—	—	—	—	—	—	—	—	—	—	—
35	10,857	3	—	—	—	—	—	37	9,472	3	—	2	—	—	—
—	—	—	—	—	—	—	—	—	—	—	—	—	—	—	—
—	—	—	—	—	—	—	—	36	9,216	—	—	2	—	—	—
—	—	—	—	—	—	—	—	—	—	—	—	—	—	—	—
—	—	—	—	—	—	—	—	—	—	—	—	—	—	—	—
35	10,857	3	—	—	—	—	—	1	256	3	—	—	—	—	—
—	—	—	—	—	—	—	—	—	—	—	—	—	—	—	—
—	—	—	—	—	—	—	—	—	—	—	—	—	—	—	—
—	—	—	—	—	—	—	—	—	—	—	—	—	—	—	—
35	10,857	3	—	—	—	—	—	—	—	—	—	—	—	—	—

第3目 検査件数

1 鮮魚市場

<検査総数>

区分	検体数	延べ検査項目数	細菌検査								
			検体数	項目数	細菌数	大腸菌群	E. coli 最確数	腸炎ビブリオ最確数	腸炎ビブリオ直接法	ビブリオ属菌	サルモネラ属菌
総計	464	2,312	323	1365	323	312	11	60	299	219	141

<取去検査>

計	107 (0)	1,024 (0)	67 (0)	249 (0)	67 (0)	56	11 (0)	47 (0)	67	-	1
海水魚 ※1	20 (0)	495 (0)	-	-	-	-	-	-	-	-	-
淡水魚	4 (0)	92 (0)	-	-	-	-	-	-	-	-	-
生食用鮮魚介類	36 (0)	154 (0)	36 (0)	144 (0)	36	36	-	36 (0)	36	-	-
生カキ (生食用)	11 (0)	44 (0)	11 (0)	44 (0)	11 (0)	-	11 (0)	11	11	-	-
貝類 ※2	10 (0)	10 (0)	-	-	-	-	-	-	-	-	-
甲殻類	6 (0)	162 (0)	-	-	-	-	-	-	-	-	-
海藻類	8	24	8	24	8	8	-	-	8	-	-
魚介類加工品	6 (0)	24 (0)	6	18	6	6	-	-	6	-	-
鯨肉	1	4	1	4	1	1	-	-	1	-	1
その他の食品	5	15	5	15	5	5	-	-	5	-	-

<その他の検査>

計	319	1140	243	1064	243	243	-	-	219	219	140
水及び水	89	102	13	26	13	13	-	-	-	-	-
施設のふきとり等	230	1038	230	1038	230	230	-	-	219	219	140

<試買検査>

計	22	70	-	-	-	-	-	-	-	-	-
海水魚	20	20	-	-	-	-	-	-	-	-	-
淡水魚	2	50	-	-	-	-	-	-	-	-	-

<依頼検査（保健所の取去等検査の再掲）>

計	16	78	13	52	13	13	-	13	13	-	-
---	----	----	----	----	----	----	---	----	----	---	---

( ) 内は食品衛生法違反の件数

※1 生食用鮮魚介類を除く

※2 生食用鮮魚介類の貝類、生カキ（生食用）を除く

※3 理化学検査のその他はVBN, 水分活性, アニサキス, クドアの検査等

理化学検査								
検体数	項目数	動物用 医薬品	ヒスタミ ン	貝毒等	フグ毒	魚種鑑別	残留塩素	その他 ※3
169	947	798	8	13	14	11	76	27

55 (0)	775 (0)	748 (0)	8	10 (0)	1	1	-	7
20 (0)	495 (0)	494 (0)	-	-	-	-	-	1
4 (0)	92 (0)	92 (0)	-	-	-	-	-	-
9	10	-	8	-	1	1	-	-
-	-	-	-	-	-	-	-	-
10 (0)	10 (0)	-	-	10 (0)	-	-	-	-
6 (0)	162 (0)	162 (0)	-	-	-	-	-	-
-	-	-	-	-	-	-	-	-
6 (0)	6 (0)	-	-	-	-	-	-	6
-	-	-	-	-	-	-	-	-
-	-	-	-	-	-	-	-	-

76	76	-	-	-	-	-	76	-
76	76	-	-	-	-	-	76	-
-	-	-	-	-	-	-	-	-

22	70	50	-	-	-	-	-	20
20	20	-	-	-	-	-	-	20
2	50	50	-	-	-	-	-	-

16	26	-	-	3	13	10	-	-
----	----	---	---	---	----	----	---	---

2 青果市場

<検査総数>

区 分	検体数	延べ 検査 項目数	細菌検査						
			検査 検体数	検査 項目数	E. coli	腸管 出血性 大腸菌 O-26	腸管 出血性 大腸菌 O-103	腸管 出血性 大腸菌 O-111	
総 計	322	60,979	15	105	15	15	15	15	
国 産	小 計	274	52,144	15	105	15	15	15	15
	野 菜	236	44,559	15	105	15	15	15	15
	果 実	38	7,585	—	—	—	—	—	—
輸 入	小 計	48	8,835	—	—	—	—	—	—
	野 菜	31	5,420	—	—	—	—	—	—
	果 実	17	3,415	—	—	—	—	—	—

※防ばい剤については、残留農薬検査の検体の一部で重複して実施している。

<収去検査>

区 分	検体数	延べ 検査 項目数	細菌検査						
			検査 検体数	検査 項目数	E. coli	腸管 出血性 大腸菌 O-26	腸管 出血性 大腸菌 O-103	腸管 出血性 大腸菌 O-111	
収 去 検 査 合 計	227 (2)	41,887 (2)	15	105	15	15	15	15	
国 産	小 計	179 (1)	33,052 (1)	15	105	15	15	15	15
	野 菜	151 (1)	27,464 (1)	15	105	15	15	15	15
	果 実	28 (0)	5,588 (0)	—	—	—	—	—	—
輸 入	小 計	48 (1)	8,835 (1)	—	—	—	—	—	—
	野 菜	31 (1)	5,420 (1)	—	—	—	—	—	—
	果 実	17 (0)	3,415 (0)	—	—	—	—	—	—

( ) 内は食品衛生法違反の件数

※防ばい剤については、残留農薬検査の検体の一部で重複して実施している。

<その他の検査>

区 分	検体数	延べ 検査 項目数	細菌検査					
			検査 検体数	検査 項目数	E. coli	腸管 出血性 大腸菌 O-26	腸管 出血性 大腸菌 O-103	腸管 出血性 大腸菌 O-111
そ の 他 の 検 査 合 計	95	19,092	—	—	—	—	—	—
農産物の安全安心 推進事業 (市内産出荷前検査)	小 計	73	14,674	—	—	—	—	—
	野 菜	68	13,683	—	—	—	—	—
	果 実	5	991	—	—	—	—	—
青果市場ブランド 推進施策 (市外産出荷前検査)	小 計	22	4,418	—	—	—	—	—
	野 菜	17	3,412	—	—	—	—	—
	果 実	5	1,006	—	—	—	—	—

※防ばい剤については、残留農薬検査の検体の一部で重複して実施している。

細菌検査			理化学検査							
腸管 出血性 大腸菌 O-121	腸管 出血性 大腸菌 O-145	腸管 出血性 大腸菌 O-157	検査 検体数	検査 項目数	残留農薬		防ばい剤		放射性物質	
					検査 検体数	検査 項目数	検査 検体数※	検査 項目数	検査 検体数	検査 項目数
15	15	15	307	60,874	307	60,806	14	68	-	-
15	15	15	259	52,039	259	52,039	-	-	-	-
15	15	15	221	44,454	221	44,454	-	-	-	-
-	-	-	38	7,585	38	7,585	-	-	-	-
-	-	-	48	8,835	48	8,767	14	68	-	-
-	-	-	31	5,420	31	5,420	-	-	-	-
-	-	-	17	3,415	17	3,347	14	68	-	-

細菌検査			理化学検査							
腸管 出血性 大腸菌 O-121	腸管 出血性 大腸菌 O-145	腸管 出血性 大腸菌 O-157	検査 検体数	検査 項目数	残留農薬		防ばい剤		放射性物質	
					検査 検体数	検査 項目数	検査 検体数※	検査 項目数	検査 検体数	検査 項目数
15	15	15	212 (2)	41,782 (2)	212 (2)	41,714 (2)	14 (0)	68 (0)	-	-
15	15	15	164 (1)	32,947 (1)	164 (1)	32,947 (1)	-	-	-	-
15	15	15	136 (1)	27,359 (1)	136 (1)	27,359 (1)	-	-	-	-
-	-	-	28 (0)	5,588 (0)	28 (0)	5,588 (0)	-	-	-	-
-	-	-	48 (1)	8,835 (1)	48 (1)	8,767 (1)	14 (0)	68 (0)	-	-
-	-	-	31 (1)	5,420 (1)	31 (1)	5,420 (1)	-	-	-	-
-	-	-	17 (0)	3,415 (0)	17 (0)	3,347 (0)	14 (0)	68 (0)	-	-

細菌検査			理化学検査							
腸管 出血性 大腸菌 O-121	腸管 出血性 大腸菌 O-145	腸管 出血性 大腸菌 O-157	検査 検体数	検査 項目数	残留農薬		防ばい剤		放射性物質	
					検査 検体数	検査 項目数	検査 検体数※	検査 項目数	検査 検体数	検査 項目数
-	-	-	95	19,092	95	19,092	-	-	-	-
-	-	-	73	14,674	73	14,674	-	-	-	-
-	-	-	68	13,683	68	13,683	-	-	-	-
-	-	-	5	991	5	991	-	-	-	-
-	-	-	22	4,418	22	4,418	-	-	-	-
-	-	-	17	3,412	17	3,412	-	-	-	-
-	-	-	5	1,006	5	1,006	-	-	-	-

## 第3項 食肉の安全確保

### 第1目 概況

当検査所は、安全で衛生的な食肉を確保するため、「疾病の排除」、「と畜場内の衛生管理」及び「残留有害物質の排除」の3つを検査体制の柱として、業務を実施している。

「疾病の排除」については、と畜場法に基づくと畜検査、精密検査及びBSE（牛海綿状脳症）スクリーニング検査を実施した。

「と畜場内の衛生管理」については、糞便等による搬入牛の体表汚れや解体後の牛の消化管結紮率の調査、枝肉やカット工場におけるふき取り検査を実施した。また、当市場は平成28年11月にISO22000を取得し、HACCPに基づいた衛生管理を実施しているため、ISO文書や記録の確認、現場の作業や清掃状況の監視を行った。これらの結果は、衛生講習会や連絡会議を通じて市場内関係者に伝達し、衛生意識の向上を図っている。

「残留有害物質の排除」については、病畜等の薬剤残留のおそれがある獣畜を対象とした残留動物用医薬品検査及び残留農薬等のモニタリング検査を実施した。

#### 1 と畜検査による疾病の排除

##### (1) と畜検査頭数

と畜検査頭数は154,563頭で前年度より49頭(0.03%)減少した。牛が21,722頭で前年度に比べ609頭(2.9%)の増加、とく(12ヶ月齢未満の牛)が15頭で6頭(28.6%)の減少、豚が132,826頭で652頭(0.5%)の減少であった。

##### (2) 切迫と殺獣畜

平成29年度は、切迫と殺獣畜の搬入はなかった。

##### (3) BSE検査頭数

生後24か月齢以上の牛のうち、生体検査において、原因不明の運動障害、知覚障害、反射異常、意識障害等の何らかの神経症状又は全身症状（事故による骨折、関節炎、熱射病等による起立不能等症状の原因が明らかな牛は除く。）を示す牛を対象に検査を実施した。平成29年度の検査頭数は15頭で、結果は全て陰性であった。

##### (4) 精密検査

平成29年度の精密検査頭数は188頭で、前年度より78頭減少した。病類別では、牛では、牛白血病での精密検査件数が最も多く、次いで敗血症、膿毒症が多かった。豚では、敗血症での精密検査件数が最も多く、次いで膿毒症、豚丹毒が多かった。

##### (5) 処分状況

平成29年度のと殺解体禁止頭数は、40頭（牛14頭、豚26頭）であった。牛のと殺解体禁止理由は、尿毒症が7頭、と殺前死亡が4頭、高度の黄疸が2頭、熱性諸症が1頭であった。豚のと殺解体禁止理由は、と殺前死亡が26頭であった。

平成29年度の全部廃棄頭数は162頭（牛54頭、豚108頭）で、前年度より70頭減少した。また、平成29年度の一部廃棄頭数は104,834頭で4,023頭増加し、一部廃棄件数は154,275件で7,402件増加した。

##### (6) フィードバック(と畜検査データ還元)事業

福岡県家畜保健衛生所による生産者指導等の一助として、毎月、当検査所における福岡県内出荷者のと畜検査結果を家畜保健衛生所に送付するとともに、必要に応じて情報交換を行った。

また、出荷頭数の多い出荷者（延べ140出荷者）に対して、検査結果とともに疾病予防等に関する参考資料を送付し、健康な家畜の生産に寄与した。

さらに、診療獣医師に対し、必要に応じて検査結果のフィードバックを行った。

## 2 と畜場内の衛生管理

### (1) 牛の体表汚れ調査

生体検査時に調査を行った。調査頭数は21,613頭で、汚れ（－）が21,042頭（97.4%）、汚れ（作業員が落とせる程度の軽度汚染）（＋）が551頭（2.5%）、汚れ（体表に剥落困難な著しい汚染）（＋＋）が20頭（0.1%）であった。

### (2) 牛の消化管結紮率調査

解体後検査時に食道及び直腸の結紮状況、十二指腸破れ状況の確認を行った。調査頭数は21,728頭で、食道結紮率が98.3%、十二指腸破れなしが96.6%、直腸結紮率が99.5%であった。

### (3) ふき取り検査

厚生労働省通知に基づき、牛・豚枝肉の細菌検査を計160件、牛枝肉のグリア繊維性酸性タンパク（GFAP）残留量調査を80件実施した。その他、自主検査として牛・豚枝肉のふき取り検査を320件、牛生体体表のふき取り検査を288件及び施設等のふき取り検査を100件実施した。検査の結果、豚の枝肉からカンピロバクター15件、牛生体体表からカンピロバクター9件、腸管出血性大腸菌6件を検出した。GFAPは検出されなかった。

### (4) 監視活動状況

と畜場及び併設食肉処理場施設の衛生点検、作業の検証を計13回実施した。

これらの結果を、衛生講習会や連絡会議を通じて市場内関係者に伝達し、衛生意識の向上を図った。

また、特定危険部位等の衛生的な管理、保管等の指導を行った。

## 3 残留有害物質の排除

### (1) 残留動物用医薬品等検査

薬剤残留のおそれがある獣畜（病畜、精密検査畜、起立不能畜、発育不良畜等）を対象に「自主検査」として牛632頭、とく13頭、肉用豚476頭および繁殖用豚74頭の計1,195頭についてスクリーニング検査を実施したところ、10頭（牛4頭、肉用豚4頭、繁殖豚2頭）が陽性であった。陽性畜については食品衛生法に基づく確認検査を実施した。その結果、牛1頭および豚4頭について腎臓で食品衛生法における残留基準値を超過していた。また、豚1頭について筋肉で食品衛生法における残留基準値を超過していた。

### (2) モニタリング検査

厚生労働省通知「平成29年度畜水産食品の残留有害物質モニタリング検査の実施について」に基づき、福岡県産の健康畜牛20頭、豚20頭について動物用医薬品のモニタリング検査を実施した。また、農薬については、当検査所で健康畜牛10頭、豚10頭について検体を採取し、環境局保健環境研究所へモニタリング検査を依頼した。

結果はすべて陰性又は基準値以下であった。

## 4 その他

調査・研究を実施し発表した。

### (1) 食肉衛生検査所における動物医薬品検査状況について（平成29年度食品衛生研究発表会）

第2目 検査業務

1 と畜検査

(1) 年度別検査頭数

年度	計	牛	とく	豚	馬	めん羊	山羊
20	97,757	16,779	47	80,926	—	5	—
21	132,138	17,562	34	114,542	—	—	—
22	146,640	18,637	35	127,968	—	—	—
23	154,515	20,487	27	134,001	—	—	—
24	154,515	20,487	27	134,001	—	—	—
25	161,421	24,218	20	137,183	—	—	—
26	154,935	23,706	48	131,181	—	—	—
27	161,028	23,463	36	137,529	—	—	—
28	154,612	21,113	21	133,478	—	—	—
29	154,563	21,722	15	132,826	—	—	—

※とさつ解体禁止頭数を含む。

(2) 平成29年度畜種別・月別検査頭数

月	計	牛	とく	豚	馬	めん羊	山羊
29年 4月	13,084	2,024	3	11,057	—	—	—
5月	11,693	1,623		10,070	—	—	—
6月	12,697	1,568	1	11,128	—	—	—
7月	12,282	2,005		10,277	—	—	—
8月	11,996	1,444		10,552	—	—	—
9月	12,843	1,674	3	11,166	—	—	—
10月	13,802	1,680		12,122	—	—	—
11月	14,911	2,410		12,501	—	—	—
12月	13,876	1,931	2	11,943	—	—	—
30年 1月	12,908	1,913	4	10,991	—	—	—
2月	11,692	1,657		10,035	—	—	—
3月	12,779	1,793	2	10,984	—	—	—
年度計	154,563	21,722	15	132,826	—	—	—

※とさつ解体禁止頭数を含む。



(3) 平成29年度BSE（牛海綿状脳症）検査頭数

月	生後24ヶ月齢以上の牛のうち、生体検査において運動障害、知覚障害、反射又は意識障害等の神経症状が疑われたもの及び全身症状を呈する牛	その他の牛	月計
4	1	0	1
5	1	0	1
6	1	0	1
7	1	0	1
8	0	0	0
9	1	0	1
10	1	0	1
11	0	0	0
12	1	0	1
1	4	0	4
2	2	0	2
3	2	0	2
年度計	15	0	15

※検査結果は全て陰性であった。

(4) 年度別切迫とさつ検査頭数及び精密検査頭数

	24年度	25年度	26年度	27年度	28年度	29年度
切迫とさつ獣畜検査頭数	—	—	—	—	—	—
精密検査頭数	115	99	211	200	266	188

(5) 病類別精密検査件数

	計	牛	とく	豚
計	188 (162)	57 (54)	- (-)	131 (108)
豚丹毒	17 (6)	- (-)	- (-)	17 (6)
膿毒症	34 (34)	4 (4)	- (-)	30 (30)
敗血症	84 (74)	9 (9)	- (-)	75 (65)
尿毒症	1 (-)	- (-)	- (-)	1 (-)
黄疸	6 (3)	2 (-)	- (-)	4 (3)
水腫	1 (1)	- (-)	- (-)	1 (1)
腫瘍	3 (2)	2 (1)	- (-)	1 (1)
白血病	42 (42)	40 (40)	- (-)	2 (2)
中毒諸症	- (-)	- (-)	- (-)	- (-)
全身性炎症	- (-)	- (-)	- (-)	- (-)

精密検査件数(全部廃棄頭数)

(6) 年度別処分状況

	24年度	25年度	26年度	27年度	28年度	29年度
とさつ解体禁止頭数	43	40	47	43	53	40
全部廃棄頭数	95	86	192	184	232	162
一部廃棄頭数	120,073	123,268	107,954	111,501	100,811	104,834
一部廃棄件数	182,778	185,835	159,731	164,430	146,873	154,275

## 2 と畜場内の微生物等検査

### 枝肉等ふき取り検査

検 体 名		検 体 数	
計		948	
牛 枝 肉	一 般 細 菌 数	80	
	大 腸 菌 群 数	80	
	カンピロバクター	80	( 0 )
	腸管出血性大腸菌	80	( 0 )
	グリア繊維性酸性タンパク ※ 1	80	( 0 )
牛 生 体 体 表	サ ル モ ネ ラ	96	( 0 )
	腸管出血性大腸菌	96	( 6 )
	カンピロバクター	96	( 9 )
豚 枝 肉	一 般 細 菌 数	40	
	大 腸 菌 群 数	40	
	カンピロバクター	40	( 15 )
	腸管出血性大腸菌	40	( 0 )
施 設 ・ 設 備 等	一 般 細 菌 数	50	
	大 腸 菌 群 数	50	

( ) は陽性検体数

※1 特定危険部位である脳・せき髄組織による汚染の有無を確認するための検査

### 3 残留有害物質検査

#### (1) 動物用医薬品等検査

##### ①年度別動物用医薬品検査頭数

年度	計	牛	とく	繁殖用豚	肉用豚	馬	めん・山羊
H23	986	416	23	71	476	-	-
H24	982	397	32	68	485	-	-
H25	882	420	19	65	378	-	-
H26	1200	657	46	76	421	-	-
H27	1286	829	34	51	372	-	-
H28	1308	765	20	69	454	-	-
H29	1235	652	13	74	496	-	-

※モニタリング検査頭数含む

##### ②平成29年度動物用医薬品検査結果

	陽性頭数	腎臓廃棄数	枝肉廃棄数	推定検出薬剤					
				P C 系	T C 系	A G 系	C F 系	M L 系	その他
計	10	5	1	3	-	-	1	-	3
牛	4	1	-	-	-	-	1	-	1
とく	-	-	-	-	-	-	-	-	-
繁殖用豚	2	2	-	2	-	-	-	-	-
肉用豚	4	2	1	1	-	-	-	-	2

※陽性頭数：腎臓を検査材料としたスクリーニング検査による陽性数

PC系：ペニシリン系，TC系：テトラサイクリン系

AG系：アミノグリコシド系，CF系：セフェム系，ML系：マクロライド系

(2) 残留有害物質モニタリング検査

畜種	抗生物質			動物用医薬品					
				一斉分析法※1			PC系・CF系・TC系検査法※2		
	検体数	陽性数		検体数	基準超過数		検体数	基準超過数	
腎		筋肉	腎臓		筋肉	腎臓		筋肉	
牛	20	-	-	20	-	-	10	-	-
豚	20	-	-	20	-	-	13	-	-
計	40	-	-	40	-	-	23	-	-

畜種	農薬※3	
	検体数	基準超過数
		筋肉
牛	10	-
豚	10	-
計	20	-

※1 一斉分析法

アザペロン、イソフロキサシロン、エトパペート、エリスロマイシン、エンロフロキサシン、オキシリニック酸、オフロキサシン、オルビフロキサシン、オルメフロリム、オレアンドマイシン、キシラジン、ジフロキサシン、スルファキノキサリン、スルファクロルピリダジン、スルファジアジン、スルファジミジン、スルファジメトキシ、スルファドキシ、スルファピリジン、スルファベンズアミド、スルファメトキサゾール、スルファメキシピリダジン、スルファメラジン、スルファモイルタプソン、スルファモノメトキシ、タノフロキサシン、チアベンダゾール、チアムリン、チルコミン、テキサメタゾン、トリクロルホン、トリメフロリム、ナリジクス酸、ピリメタミン、ファミール、フェノフカルブ、フリファイニウム、フルベンダゾール、フルメキン、マホプラジン、マルボフロキサシン、ミロサマイシン、メクロフロラミド、メンブトン、モネンシン、リンコマイシン、レバミゾール

※2 PC系・CF系・TC系検査法

オキシテトラサイクリン、クロルテトラサイクリン、テトラサイクリン、ドキシサイクリン、アンピシリン、オキサリリン、クロキサリリン、ジクロキサリリン、ナフシリン、フェノキシメチルペニシリン、ベンズルペニシリン、メシリナム、セファゾリン、セフトキシム

※3 農薬：当検査所で検体を採取し、環境局保健環境研究所へ検査を依頼したもの。

## 第4項 食鳥肉の安全確保

### 第1目 概況

「食鳥処理の事業の規制及び食鳥検査に関する法律」（以下「食鳥検査法」という。）及び食品衛生法に基づき、次の業務を行った。

市内の認定小規模食鳥処理場（保健所長の認定を受けた「確認規定」に基づき、食鳥処理衛生管理者が異常の有無を確認することにより食鳥検査員の検査が省略される食鳥処理場）に対し所轄の保健所の食鳥検査員又は食品衛生監視員が監視指導等の業務を行った。

### 第2目 業務内容

#### 1 食鳥処理事業の許認可、諸届等事務

#### 2 食品衛生法及び食鳥検査法に基づく食鳥処理場及び営業施設の監視指導

認定小規模食鳥処理場に対し、毎月「確認規定」に基づく食鳥の疾病等に係る確認状況を報告させるとともに、定期的に施設の監視を行い、疾病鳥等の適正排除、施設の衛生管理、食鳥肉等の衛生的な取扱いについて指導した。

#### 3 食品衛生法に基づく収去検査

食品衛生法による営業許可施設内にある食鳥処理場については、同法に基づく食鳥肉等の収去を行い、微生物学的検査及び理化学検査を実施した。

### 第3目 監視結果等

#### 1 平成29年度認定小規模食鳥処理場月別確認羽数

	確認羽数	全部廃棄	一部廃棄
計	58,281	-	-
平成29年 4月	4,315	-	-
5月	4,498	-	-
6月	4,699	-	-
7月	4,603	-	-
8月	4,670	-	-
9月	4,957	-	-
10月	5,096	-	-
11月	5,396	-	-
12月	5,551	-	-
平成30年 1月	4,610	-	-
2月	4,473	-	-
3月	5,413	-	-

#### 2 食鳥処理業許可施設数

施設数（年度末現在）	許可件数（年度中）	廃止件数（年度中）
12	1	2

#### 3 食品衛生法及び食鳥検査法に基づく営業施設の監視指導

営業の形態	延べ施設数	監視件数
飲食店	7	12
食肉処理業	-	-
食肉販売業	5	13
計	12	25

#### 4 食鳥肉等の収去検体数（再掲）

収去検体数		15	陽性数
検査項目数		47	
細菌検査	計	41	14
	生菌数	-	-
	大腸菌群	-	-
	黄色ブドウ球菌	-	-
	カンピロバクター	15	8
	サルモネラ属菌	15	6
	抗生物質	11	-
理化学	計	6	-
	合成抗菌剤	4	-
	残留農薬	2	-

## 第5章 動物の愛護と管理

### 第1目 概 況

福岡市は、動物愛護管理に係る課題を解決し、「人と動物との調和のとれた共生社会」の実現を目的として、犬・猫の実質的殺処分ゼロ、苦情件数半減等の目標を設定した上で、実行すべき具体的な施策を体系的に定めた「第2次福岡市動物愛護管理推進実施計画」を平成27年4月に策定し、同計画に基づき、動物愛護の啓発、適正飼育の推進、猫問題対策、動物による危害や迷惑の防止などに取り組んでいる。

動物愛護管理センターの2ヶ所のセンターについては、その位置付けと役割を明確化し、東部動物愛護管理センターでは放浪犬の捕獲や犬・猫の引取りに関する相談、収容動物の譲渡、動物取扱業関係の手続きなどを行い、家庭動物啓発センターでは家庭動物の飼育相談や適正飼育に関する啓発・情報発信、地域猫活動の推進並びに動物関係団体との共働事業などを行っている。

#### (1) 犬の登録・狂犬病予防注射

狂犬病予防法に基づく犬の登録及び狂犬病予防注射を、集合注射会場延べ87会場及び動物愛護管理センターにおいて実施した。

上記会場以外での登録及び狂犬病予防注射については、飼い主の利便性を図るため、福岡市獣医師会加入の動物病院に犬の鑑札及び狂犬病予防注射済票の交付とこれに伴う手数料徴収事務を委託するとともに、各区保健福祉センター（西区を除く）においても、犬の鑑札及び狂犬病予防注射済票の交付を行った。

また、狂犬病予防注射接種率向上を図るため、10月を狂犬病予防注射実施強化月間として、注射未接種の飼い主に対してハガキ送付による督促を行うとともに、日曜日に市内3会場において狂犬病予防注射を実施した。

#### (2) 放浪犬の捕獲等

市民からの苦情に基づく放浪犬の捕獲や、市民が保護した迷い込み犬等の引取りを行うとともに、通常の捕獲が困難な山間部等においては、捕獲器等を用いて対応した。

#### (3) 飼えなくなった犬・猫の引取り

犬・猫の引取りを希望する飼い主に対しては、終生飼育・不妊去勢手術の必要性や、新しい飼い主を探すこと等を啓発指導し、適正飼育の意識向上に努めた上で、やむを得ないと判断される依頼についてのみ引取りを実施した。

#### (4) 負傷動物の保護収容

飼い主不明の負傷動物を収容し、必要に応じて応急処置を実施した。

なお、飼い主不明の負傷犬・猫の一時収容と応急処置を、土日祝日及び年末年始については一般社団法人福岡市獣医師会に委託し、同獣医師会が実施する休日当番医にて対応した。また、夜間については福岡夜間救急動物病院へ委託して対応した。

#### (5) 飼い主指導

市民等から苦情のあった犬・猫等の飼い主には、適正な飼育管理について関係法令等に基づく指導等を行うとともに、犬のこう傷事故については、特に嚴重な飼い主指導を行い再発防止に努めた。

また、動物愛護管理センターへ収容後、飼い主の判明した犬を返還する際には、飼い主に対し放し飼いの禁止、適正飼育等について指導を行い、条例に基づく勧告書を交付した。



犬の放し飼い等の苦情の多い公園等を定期的に動物愛護管理センター職員が巡回し、適正飼育（犬のけい留等）を呼びかけ、迷惑及び事故の防止に努めるとともに、犬の糞・尿の放置により道路、公園等の汚損が問題化している地区については、地域住民に糞・尿の放置禁止のプレート（はり札）を配布し、適正飼育の啓発を行った。

さらに、猫の飼い主の所有者明示の必要生を啓発するため、福岡市獣医師会が実施する「猫の繁殖制限・所有者明示推進事業」に対し補助金を交付し、不妊去勢手術及びマイクロチップ装着費用の助成を行った（実績187頭）。

#### （6）収容犬・猫の譲渡

動物愛護管理センターに収容された犬猫のうち、飼い主へ返還されなかったものについては、その適性についての判定を行い、譲渡適性が認められる場合は、飼育希望者に譲渡した。譲渡の際には、適正飼育のための飼育環境調査及び譲渡前講習を実施した。

なお、成犬・成猫は、原則として全て、不妊去勢手術を実施した上で譲渡した。

#### （7）ミルクボランティア事業

動物愛護事業寄付金及び市民ボランティアを活用し、離乳前の子犬・子猫の哺育を実施し、哺育後に新たな飼い主へ譲渡した。

（実績 哺育頭数：子猫63頭、譲渡頭数：子猫60頭）

なお、哺育期間中の子犬・子猫の健康管理、哺育後6ヶ月齢に達した時点で実施する不妊去勢手術については、一般社団法人福岡市獣医師会に委託し、実施した。

#### （8）動物愛護思想の普及啓発

##### ①「どうぶつ愛護フェスティバル in ふくおか」の開催

広く市民に動物愛護と適正飼育をアピールするため、10月29日に舞鶴公園西広場において、動物関係団体との実行委員会方式で「どうぶつ愛護フェスティバル in ふくおか」を開催した。

##### ②動物愛護週間（9月20日～9月26日）行事

9月23・24日の2日間、福岡市動物園にて動物愛護と適正飼育についてのパネル展示を行った。

##### ③マスコミ等への情報発信

見学希望者へ動物愛護管理センターの施設を開放するとともに、新聞等マスコミの取材対応や、市政だより・情報誌等への情報提供を積極的に行うことにより、動物愛護管理に関する情報発信と普及啓発に努めた。

#### （9）民間団体等との連携・共働

##### ①わんにゃんよかイベントの開催

動物関係団体や動物関係の専門学校等と共働で、毎月第1日曜日に「わんにゃんよかイベント」を開催し、各種イベントを通して適正飼育に関する啓発を行った。

また、毎月最終日曜日に中央区天神にて街頭での啓発チラシ等の配布を行った。

##### ②動物愛護管理事業へのボランティアの受け入れ

動物愛護管理センターにおいて一般ボランティアを募集し、譲渡犬猫の管理や適正飼育に関する各種啓発イベント等への受け入れを行った。

#### （10）飼い主のいない猫との共生支援事業

地域猫活動として指定を受けた地域の飼い主のいない猫に対し、不妊去勢手術を動物愛護管理センターにおいて無料で実施するなどの支援を実施した。

（実績 指定地域数：2，去勢手術頭数：40，不妊手術頭数：47）

- (11) 家庭犬のしつけ方講習会・家庭犬のしつけ方相談  
家庭動物啓発センターや市民センター等において外部講師による犬のしつけ方講習会を実施し、適正飼育の普及啓発を推進した。  
また、動物愛護管理センター職員による家庭犬のしつけ方相談を実施し、犬の飼い主への適正飼育の啓発を行った。
- (12) ふれあい事業  
東部動物愛護管理センターのモデル犬等を用いて、小学校中高学年を対象とした「ハローアニマル」を実施し、動物への優しい心と責任感及び生命の大切さについて啓発を図った。
- (13) 動物取扱業者に対する啓発，指導
- ①監視指導  
「動物の愛護及び管理に関する法律」に基づき、第一種動物取扱業（販売業，保管業，貸出業，訓練業，展示業，譲受飼養業及び競り・あっせん業）の登録業務を行うとともに、特に12月～翌1月に集中的に、当該施設の監視指導を行った。
- ②犬猫パートナーシップ店制度  
平成30年度からの制度開始に向け、認定作業を行った。
- (14) 特定動物の監視指導  
「動物の愛護及び管理に関する法律」に基づき、特定動物（ライオン，クマ，ニシキヘビ等の同法施行令で指定されている動物）の飼養又は保管の許可業務を行うとともに、当該施設の監視指導を行った。
- (15) 「福岡市動物の愛護と管理推進協議会」の開催  
「第2次福岡市動物愛護管理推進実施計画」の各施策の検証を行うため、学識経験者，動物関係法人，動物愛護団体，業界関係団体や行政関係者で構成された「福岡市動物の愛護と管理推進協議会」を1回開催した。



## 第2目 業務実績

### 1 犬の登録及び狂犬病予防注射

#### (1) 登録の状況

年月別	方法別						転入	再交付
	計	市実施		開業獣医				
		集合	事務所	市獣委託	保健所	事務所		
24年度	4,211	175	260	2,023	847	906	646	128
25年度	4,202	149	430	1,752	1,056	815	817	191
26年度	4,189	131	382	1,749	1,036	891	723	154
27年度	4,315	122	506	1,829	1,116	742	754	174
28年度	4,624	91	429	1,972	1,084	1,048	835	152
<b>29年度</b>	<b>4,956</b>	<b>94</b>	<b>360</b>	<b>2,006</b>	<b>1,189</b>	<b>1,307</b>	<b>979</b>	<b>159</b>
29年4月	670	60	42	311	130	127	146	22
5月	714	31	41	328	165	149	172	19
6月	499	-	40	194	118	147	130	15
7月	429	-	18	193	104	114	58	9
8月	399	-	29	161	108	101	63	11
9月	380	-	17	149	107	107	38	13
10月	406	3	31	163	71	138	48	18
11月	333	-	22	133	105	73	62	13
12月	342	-	31	116	93	102	50	4
30年1月	257	-	23	86	64	84	56	8
2月	228	-	27	57	55	89	64	15
3月	299	-	39	115	69	76	92	12

## (2) 狂犬病予防注射済票交付の状況

年月別	方 法 別						再 交 付
	計	市 実 施		開 業 獣 医			
		集 合	事 務 所	市 獣 委 託	保 健 所	事 務 所	
24年度	34,955	3,741	125	18,316	5,509	7,264	44
25年度	34,617	3,530	177	17,564	6,246	7,100	42
26年度	35,031	3,199	213	17,513	6,542	7,564	46
27年度	35,364	2,894	293	17,792	6,461	7,924	51
28年度	35,686	2,617	397	18,341	6,399	7,932	42
<b>29年度</b>	<b>36,169</b>	<b>2,412</b>	<b>326</b>	<b>18,965</b>	<b>6,513</b>	<b>7,953</b>	<b>45</b>
29年4月	10,691	1,738	50	5,610	1,345	1,948	1
5月	10,170	630	55	5,387	1,923	2,175	2
6月	4,328	8	40	2,373	876	1,031	3
7月	2,181	-	19	1,118	469	575	4
8月	1,997	-	51	1,072	422	452	6
9月	1,499	-	12	793	351	343	5
10月	1,642	36	38	815	324	429	6
11月	1,055	-	21	519	278	237	3
12月	989	-	10	501	224	254	2
30年1月	508	-	8	232	113	155	7
2月	438	-	7	163	90	178	4
3月	671	-	15	382	98	176	2

## 2 捕獲、引取り、処置状況

年月別	犬												
	捕 獲				引 取 り				負 傷 犬 の 収 容	処 置			
	計	通 常	捕 獲 器	薬 物	計	所 有 者	所有者不明			返 還	一 般 譲 渡	殺 処 分	うち 収 容 中 死 亡
							事 務 所	回 収					
24年度	53	50	3	—	208	21	0	187	12	100	87	86	5
25年度	67	52	15	—	229	13	30	186	7	104	99	54	12
26年度	65	64	1	—	226	15	4	207	4	139	119	44	22
27年度	36	33	3	—	187	23	5	159	3	124	77	40	10
28年度	25	25	—	—	191	9	10	172	4	122	93	13	8
<b>29年度</b>	<b>28</b>	<b>28</b>	—	—	<b>169</b>	<b>29</b>	<b>8</b>	<b>132</b>	<b>5</b>	<b>103</b>	<b>61</b>	<b>27</b>	<b>7</b>
29年4月	5	5	—	—	15	3	2	10	—	11	6	1	—
5月	—	—	—	—	14	4	—	10	1	8	3	1	—
6月	2	2	—	—	13	4	—	9	—	7	7	2	1
7月	3	3	—	—	14	1	—	13	—	11	7	2	1
8月	2	2	—	—	14	3	—	11	—	5	6	2	1
9月	—	—	—	—	11	1	1	9	1	7	4	2	—
10月	2	2	—	—	23	1	1	21	—	11	4	2	2
11月	1	1	—	—	12	—	4	8	—	8	7	2	1
12月	2	2	—	—	16	2	—	14	2	13	8	—	—
30年1月	2	2	—	—	8	—	—	8	—	4	3	4	—
2月	5	5	—	—	14	3	—	11	—	9	4	1	1
3月	4	4	—	—	15	7	—	8	1	9	2	8	—

※処置数には前月に収容繰り越し分の処置を含む

猫										犬・猫殺処分合計
引 取 り				負 傷 猫 の 収 容	処 置					
計	所 有 者	所有者不明			返 還	譲 渡	殺 処 分	うち 収 容 中 死 亡		
		事 務 所	回 収							
451	29	103	319	84	5	58	472	70	558	
475	79	161	235	105	4	126	450	75	504	
433	38	111	284	101	3	102	424	89	468	
432	14	83	335	121	4	99	451	91	491	
384	45	86	253	83	9	169	293	72	306	
<b>470</b>	<b>56</b>	<b>87</b>	<b>327</b>	<b>65</b>	<b>18</b>	<b>192</b>	<b>314</b>	<b>69</b>	<b>341</b>	
58	1	13	44	3	1	11	9	4	10	
78	5	14	59	7	-	21	54	13	55	
77	6	15	56	6	5	24	52	11	54	
73	3	11	59	9	1	26	63	9	65	
44	-	16	28	4	2	29	29	4	31	
28	2	2	24	10	2	16	20	8	22	
39	-	10	29	4	2	17	24	7	26	
34	22	4	8	6	1	19	30	1	32	
6	-	-	6	4	2	9	6	5	6	
17	16	-	1	1	1	8	17	1	21	
2	1	-	1	5	-	7	3	3	4	
14	-	2	12	6	1	5	7	3	15	

### 3 こう傷事故の状況

年月別	こう傷届出数	こう傷犬頭数	被こう傷者数	検診頭数		こう傷犬の状況	
				市	開業医	飼い犬数 (うち未登録数)	放し飼い数
24年度	37	37	39	-	26	37 (7)	15
25年度	26	24	26	-	17	24 (5)	7
26年度	29	28	29	-	21	28 (7)	11
27年度	18	18	18	1	11	18 (5)	3
28年度	24	24	24	-	15	24 (4)	6
<b>29年度</b>	<b>29</b>	<b>29</b>	<b>30</b>	<b>2</b>	<b>18</b>	<b>29 (7)</b>	<b>15</b>
29年4月	-	-	-	-	1	- (-)	-
5月	5	5	5	1	-	5 (2)	3
6月	3	3	3	-	5	3 (1)	1
7月	3	3	4	-	1	3 (-)	3
8月	1	1	1	1	1	1 (-)	-
9月	1	1	1	-	2	1 (-)	-
10月	2	2	2	-	1	2 (-)	1
11月	2	2	2	-	1	2 (1)	1
12月	2	2	2	-	-	2 (1)	-
30年1月	4	4	4	-	2	4 (1)	1
2月	4	4	4	-	2	4 (1)	3
3月	2	2	2	-	2	2 (-)	2



#### 4 苦情処理状況

##### (1) 犬

	26年度	27年度	28年度	29年度
放し飼い	36	30	35	41
糞放置・被害	23	16	17	29
鳴き声	75	34	74	75
臭い	6	3	1	3
多頭飼育	1	1	-	1
動物取扱業者への苦情	6	8	7	1
虐待	8	3	21	24
その他	26	18	2	16
合計	181	113	157	190

## (2) 猫

		26年度	27年度	28年度	29年度
飼い猫	糞	15	24	26	43
	鳴き声	2	7	3	2
	臭い	3	8	2	2
	多頭飼育	8	4	11	8
	庭荒らし	2	7	3	2
	ゴミ荒らし	4	-	2	1
	物への被害	8	4	3	5
	虐待	1	1	-	5
飼い主のいない猫	糞	61	104	72	111
	鳴き声	5	4	5	5
	臭い	5	5	5	8
	庭荒らし	3	4	6	2
	ゴミ荒らし	13	4	2	11
	物への被害	17	16	23	19
	無責任なエサやり	100	124	107	153
	不適切な地域猫活動	4	5	9	10
	虐待	-	1	1	5
動物取扱業者への苦情		-	-	-	-
その他		1	5	3	0
合計		252	327	283	392

## 5 行政指導状況

年月別	法 指 導				条 例 指 導				
	計	指導票	勸告	告発	計	指導票	勸告	措置命令	告発
23年度	—	—	—	—	103	—	103	—	—
24年度	—	—	—	—	100	—	100	—	—
25年度	—	—	—	—	104	—	104	—	—
26年度	3	—	3	—	128	—	128	—	—
27年度	—	—	5	—	122	—	122	—	—
28年度	—	—	—	—	118	—	118	—	—
<b>29年度</b>	—	—	—	—	<b>100</b>	—	<b>100</b>	—	—
29年4月	—	—	—	—	9	—	9	—	—
5月	—	—	—	—	8	—	8	—	—
6月	—	—	—	—	6	—	6	—	—
7月	—	—	—	—	11	—	11	—	—
8月	—	—	—	—	5	—	5	—	—
9月	—	—	—	—	7	—	7	—	—
10月	—	—	—	—	11	—	11	—	—
11月	—	—	—	—	8	—	8	—	—
12月	—	—	—	—	13	—	13	—	—
30年1月	—	—	—	—	4	—	4	—	—
2月	—	—	—	—	9	—	9	—	—
3月	—	—	—	—	9	—	9	—	—

## 6 特定動物飼養状況

	計	東 区	博多区	中央区	南 区	城南区	早良区	西 区
28年度末許可件数	57	4	6	34	4	1	7	1
29年度許可件数(新規)	12	2	1	5	2	1	1	—
29年度廃止件数	15	2	2	7	—	—	4	—
29年度末許可件数	54	4	5	32	6	2	4	1
29年度末施設数	20	3	3	3	6	2	2	1

## 7 第一種動物取扱業登録及び監視状況

業 種	販売	保管	貸出	訓練	展示	譲受飼養	せり・あっせん	施設実数
28年度末登録件数	183	273	9	40	37	—	—	437
29年度登録件数(新規)	21	31	1	8	10	1	—	56
29年度廃止件数	16	13	1	2	6	1	—	29
29年度末登録件数	188	291	9	46	41	—	—	464
変更届出件数	35	44	13	3	3	—	—	62
延監視件数	66	87	5	15	15	1	—	101

## 8 ハローアニマル、講習会等実施状況

行 事	実施数(回)	参加者数(人)
ハローアニマル(小学校等でのふれあい教室など)	142	5,636
ドームテント利用(東部ふれあい広場)	56	86
家庭犬のしつけ方相談(内部講師)	36	50
家庭犬のしつけ方講習会(外部講師)	11	200
譲渡希望者への事前講習会(内部講師)	161	220
職場体験学習の受入れ	16	29
わんにゃんよかイベント	12	821
出前講座・啓発授業(専門学校等への出張授業)	3	52

## 9 負傷動物の収容状況

### (1) 症状・診断名内訳

#### ①犬

外傷・骨折等	老弱・老衰	皮膚病	眼病	内臓疾患	腫瘍	その他	不明	計
4	1	0	0	0	0	0	0	5

#### ②猫

外傷・骨折等	老弱・老衰	皮膚病	眼病	内臓疾患	腫瘍	その他	不明	計
21	0	0	0	1	0	43	0	65

### (2) 治療後の状況内訳

#### ①犬

殺処分	死亡	譲渡	飼い主返還	計
0	0	0	5	5

#### ②猫

殺処分	死亡	譲渡	飼い主返還	計
1	45	11	3	60

### (3) 推測原因内訳

#### ①犬

交通事故	老衰	けんか	虐待	疾病	その他	不明	計
2	1	0	0	0	0	2	5

#### ②猫

交通事故	老衰	けんか	虐待	疾病	その他	不明	計
18	0	0	0	1	0	46	65

## 第6章 市民への情報提供

### 第1項 食品及びくらしの安全確保

#### 第1目 概況

食品の安全性や快適な生活環境に対する市民の関心が高まるなか、市民に対する情報提供を行い市民と意見を交換するためのリスクコミュニケーション事業を実施した。また、より安心で快適な市民生活を支援するため、保健所健康フェア等において、衣食住の衛生に関する情報を実習や施設見学をとおして分かりやすく情報提供を行った。

#### 第2目 業務実績

##### 1 リスクコミュニケーションに関する取組

##### (1) 福岡市食の安全安心推進協議会

消費者、生産者、事業者及び学識経験者の委員による「福岡市食の安全安心推進協議会」を2回開催し、福岡市が実施する食の安全安心に関する事業、平成29年度福岡市食品衛生監視指導計画、カンピロバクター食中毒対策等について意見交換を行った。

##### (2) 各所属における事業

	事業内容	実施状況
東区	事業者と区民を結ぶ参加型勉強会	4回（のべ78名）
	大学生向け食中毒予防啓発	①食中毒講習会3回（のべ228名） ②食中毒予防啓発メール配信（計16,100人）
博多区	食育スクール	3回（のべ15名）
中央区	子ども食堂手洗い教室	1回（38名参加）
南区	南区ため蔵食ゼミ	11回（のべ180名）
城南区	食とくらしのリスクコミュニケーション	①食カレッジ 2回（のべ33名） ②食とくらしの安全教室 12回（のべ227名）
	食中毒・感染症予防キャンペーン	①手洗い教室等 22回（のべ1,949名） ②大学生向けカピ®啓発チラシ配布1回（500名）
	健康で快適な住まいづくり講演会	2回（のべ151名）
早良区	みて、きいて、安心！食の安全塾	1回（32名）
西区	食の安全安心スクール	①3回シリーズ（40名×3回） ②食品衛生講座4回（のべ73名）
食品衛生検査所	市場の施設見学（食品衛生検査所の役割の周知）	施設見学会（102回 のべ2,288名）
	子ども向けの理科実験及び食品衛生検査所の説明	ベジフル感謝祭（11回 のべ483名）

## 2 各種行事に併せた啓発

### (1) 食品衛生月間行事

① 実施期間 平成29年8月1日～8月31日

② 内容

ア 各区衛生課及び(公社)福岡市食品衛生協会各支所, 食肉衛生検査所並びに食品衛生検査所が, 市民向けの参加型・体験型の「食」に関する行事を開催

所属	内容	参加人数
東区	手洗い実習, 味噌工場見学, 味噌作り体験	親子9組18名
博多区	手洗い実習, 第一給食センター見学, ギョーザ・エビマヨ作り	親子13組29名
中央区	食品衛生の講習, 手洗い実習, マフィン作り体験	親子12組24名
南区	手洗い実習, バター作り体験	親子8組17名
城南区	手洗い実習, 人工イクラ作り実習, 食品添加物と表示の講習	親子10組21名
早良区	食品衛生の講習, 手洗い実習, そば作り体験	親子9組19名
西区	食品衛生の講習, 手洗い実習, パン作り体験	親子8組19名
食品衛生検査所	手洗い実習, かまぼこ作り実習	親子9組20名
食肉衛生検査所	食肉市場見学	親子9組20名

### イ 啓発活動

- ポスターの掲示

公共機関, 交通機関(福岡市営地下鉄駅, 車内中吊り, 西鉄電車駅), 食品関係営業施設等に食中毒予防のポスター約850枚を掲示

- 食品衛生パネル展

食品衛生に関するパネルを区役所ロビー等に展示

- 電子掲示板による情報提供

福岡市役所本庁舎, 各区役所の電子掲示板, 街頭電子掲示板等を利用し, 食中毒予防について広報を実施

- フリーペーパーによる広報

フリーペーパーにおいて, 食品衛生月間の周知を行った。

- 街頭キャンペーン

食品衛生に関するチラシ等を中央区歩道等で配布

- 横断幕の掲示

福岡市役所本庁舎外壁に横断幕を掲示

### (2) 保健所健康フェア

各保健所で行われた健康フェアにおいて, 食品・環境衛生に関する相談コーナーや展示コーナーを設け, 情報提供を行うとともに市民の衛生意識や要望の把握に努めた。

### 3 市民を対象とした講習会

#### (1) 食品衛生に関する講習会

##### ①出前講座

公民館等地域に出向き、食品衛生に関する講座を開催した。

テーマ：食中毒予防、食品表示の見方等

##### ②バザー講習会

地域や学校等で開催されるバザーでの注意点等を講習した。

##### ③保健所での検診を利用した講習会

保健所で開催される離乳食教室やマタニティ教室にて食品衛生に関する講習を行った。

##### ④その他の講習会

各所属で独自の講習会を実施した。

※特色のある取組：こども食堂での手洗い教室（中央区）

#### 【種類別開催状況】

テーマ/保健所	東	博多	中央	南	城南	早良	西	計
出前講座 (回数)	2	1	1	23	3	6	7	43
(人数)	34	11	6	343	62	336	169	961
バザー講習会 (回数)	9	7	5	9	16	4	12	62
(人数)	289	223	146	500	731	196	434	2,519
保健所での検診を (回数)	8	10	0	29	8	22	17	94
利用した講習会 (人数)	82	722	0	494	43	408	817	2,566
その他 (回数)	10	5	12	2	33	1	6	69
(人数)	451	86	289	70	2,815	10	120	3,841
計 (回数)	29	23	18	63	60	33	42	268
(人数)	856	1,042	441	1,407	3,651	950	1,540	9,887

#### (2) 環境衛生に関する講習会

##### ●出前講座

公民館等地域に出向き、環境衛生に関する講座を開催した。

テーマ：ダニ・カビ、飲用水の衛生対策等

##### ●保健所での検診を利用した講習会

保健所で開催される離乳食教室やマタニティ教室にて環境衛生に関する講習を行った。

#### 【種類別開催状況】

テーマ/保健所	東	博多	中央	南	城南	早良	西	計
出前講座 (回数)	—	1	—	2	—	1	—	4
(人数)	—	20	—	25	—	12	—	57
保健所での検診を (回数)	9	—	—	17	10	10	—	46
利用した講習会 (人数)	103	—	—	98	55	101	—	357
その他 (回数)	2	—	3	—	—	1	—	6
(人数)	119	—	38	—	—	8	—	165
計 (回数)	11	1	3	19	10	12	—	56
(人数)	222	20	38	123	55	121	—	579



4 生活衛生情報誌「暮らし上手のヒント」の作成・配布

食中毒の予防方法や環境衛生に関する情報等を市民にわかりやすい形にまとめた生活衛生情報誌「暮らし上手のヒント」を作成し、各保健所窓口や関係機関を通じ市民に配布した。

5 テレビ、ラジオ、新聞、市政だより等による生活衛生情報の提供

テレビや新聞、市政だより等の広告媒体や、メールマガジン、SNS等を通して、食中毒予防や飲み水の衛生等について、より多くの市民への情報提供に努めた。

<食品関係>

1 テレビ

タイトル (内容)	放映日
乳児ボツリヌス症、ウェルシュ菌の食中毒予防等について	4月27日、28日
カンピロバクター、ノロウイルスの食中毒予防について	6月1日
夏の食中毒予防について	7月20日
フグ鑑別講習会	11月9日

2 新聞

タイトル (内容)	掲載日
アニサキス、九州のサバも要注意 (アニサキス食中毒)	6月7日
食中毒防止へ手洗い学ぶ	7月6日
フグの鑑別試験に挑戦 (フグ鑑別講習会)	11月10日
フグの鑑別講習会を開催 (フグ鑑別講習会)	11月14日

3 市政だより

区分	タイトル (内容)	掲載号
東区版	ノロウイルスによる食中毒に注意 (ノロウイルス食中毒予防)	12月15日
博多区版	肉の生食は危険～食中毒に注意～	4月15日
	2日目のカレーは美味しいけど危険？	7月15日
中央区版	鶏肉の生食はやめましょう	5月15日
	8月は食品衛生月間です (食中毒防止, アニサキス, 手洗い)	7月15日
	ノロウイルスにご用心	11月1日
南区版	カンピロバクター食中毒に注意	6月15日
	ノロウイルス食中毒を防いで楽しい餅つき大会	12月15日
城南区版	食肉はしっかり加熱して食べましょう	6月15日
	食中毒を予防しよう	8月1日
	ノロウイルスにご注意	12月1日
早良区版	家庭でできる食中毒予防	6月1日
	野外調理での食中毒に気を付けましょう	7月15日
	ノロウイルスに注意を	11月15日
	生の鶏肉による食中毒に注意	3月1日

西区版	カンピロバクター食中毒について	4月15日
	夏の食中毒について	6月15日
	ノロウイルスについて	11月15日
	弁当調理の注意点	3月1日

#### 4 市の施設における掲示

掲示場所	タイトル (内容)	掲示時期
地下鉄掲示板	カンピロバクター食中毒予防	9～11月
福岡市総合図書館掲示板	8月は食品衛生月間です (食中毒予防の三原則)	8月
博多区役所広告 TV モニター	ノロウイルス食中毒予防 他1件	8, 11月
中央区役所 TV モニター	鶏肉の生食はやめましょう	5月
	8月は食品衛生月間です	8月
	冬もしっかり手洗いをして, ノロウイルス食中毒を予防しましょう	11月
南区役所 TV モニター	食中毒予防 他4件	5～3月
城南区役所 TV モニター	鶏肉は十分に加熱したものを食べましょう (カンピロバクター食中毒予防) 他1件	12, 1月
早良区役所 TV モニター	家庭の調理でも食中毒の危険あり! 他4件	4, 8, 11, 3月
西区役所 TV モニター, 西部出張所 TV モニター	夏期の食中毒予防の徹底 他7件	7～3月

#### 5 その他

広報媒体	タイトル (内容)	広報時期
情報誌	肉にはしっかり火を通して!	2月1日
会社員のための健康情報定期便 (郵送又はメール)	カンピロバクター食中毒予防 他3件	随時
城南区子育てにっこりんメール	乳児ボツリヌス症にご注意! 他4件	随時
早良区健康だよりメールマガジン	温度管理が重要! 食中毒対策! 他1件	6月, 10月
早良区フェイスブック	鶏の生食に要注意! カンピロバクター食中毒発生 他15件	随時
西区フェイスブック	カンピロバクター食中毒予防 他4件	随時
保健福祉局フェイスブック	1歳未満の乳児には, はちみつを与えないでね! 他3件	4, 5, 9, 3月

#### <環境関係>

##### 1 市政だより

区分	タイトル (内容)	掲載号
全市版	飲用水 (貯水槽) の衛生対策	7月1日
	井戸水の衛生対策	7月15日
	市総合図書館 ～快適な空間を生み出す設備～ 見学会	7月15日

博多区版	赤ちゃんの衣類によるかぶれに注意	6月15日
	加湿器のお手入れをしていますか	10月15日
	飲み水の衛生	3月15日
南区版	年に1度は井戸水の水質検査を	4月15日
城南区版	ダニやカビの発生を予防しよう	6月1日
	アタマジラミにご用心！	8月1日
	プロの技！誰でもできるお掃除術	2月1日
	加湿器はこまめにお手入れを！	3月15日
早良区版	カビやダニの発生を抑えましょう	6月15日
	市総合図書館 ～快適な空間を生み出す設備～ 見学会	7月1日
	プールでの感染症にご注意を！	7月15日
	加湿器の衛生	12月15日
西区版	飲み水の衛生について	6月1日
	ダニ・カビについて	7月1日
	井戸水について	8月1日
	加湿器使用時の注意	11月1日
	まつ毛エクステについて	12月15日

## 2 市の施設における掲示

掲示場所	タイトル（内容）	掲示時期
南区役所TV モニター	シャワーヘッドの内部を清潔に！ 結露を防いで快適なお部屋に！ 加湿器のタンクを清潔に！	6月 1月 2月
南区デジタルサイネージ型 電光掲示板	まつ毛エクステンション 顔そり 井戸水検査 水道水の消毒（貯水槽） アタマジラミ  加湿器	9～3月  1～2月
城南区役所デジタル サイネージ型電光掲示板	健康で快適な住まいづくりセミナー	2月
早良区役所 TVモニター	カビやダニの発生を抑えましょう プールでの感染症にご注意を！ 加湿器の衛生	6月 7月 12月

西区役所 TV モニター	ビル・マンションの水は大丈夫？ 井戸水をお使いのあなたへ まつ毛エクステする前に	5月 7月 12月
西区役所デジタル サイネージ型電光掲示板	犬や猫に関するご相談は・・・ 動物の遺体を見つけたら・・・ まつ毛エクステンション 井戸水の検査について	通年

### 3 その他

広報媒体	タイトル (内容)	広報時期
城南区子育て にっこりんメール	パックテストで飲み水チェック ダニ・カビの対策について シックハウス症候群について シックハウス予防講座について	随時
早良区フェイスブック (情報玉手箱)	くらしの衛生に関する情報	随時
早良区健康だより (メールマガジン)	ハウスダスト	2月

## 第2項 動物の愛護及び適正飼養に関する広報等の実績

### ○配布物による広報

広報媒体	対象	広報手段	H29作成(配布)枚数等	実施時期等
集合注射案内ハガキ	犬の飼い主	個別郵送	48,889	集合注射前
狂犬病注射督促ハガキ	犬の飼い主	個別郵送	27,444	7月
狂犬病注射再督促ハガキ	犬の飼い主	個別郵送	23,013	9月
愛犬チラシ	犬の飼い主	飼い主へ個別配布	5,000	動物病院、注射会場等
愛犬手帳	新規登録者等	個別配布	5,935	動物病院、注射会場等
啓発プレート	一般	道路・公園等	1,251	随時
啓発チラシ	一般	個別配布	17,000	随時
イベント関係チラシ	一般	個別配布	30,000	随時
ポスター	一般	町内掲示板等	1,750	随時
リーフレット等	一般	個別配布	1,500	随時

### ○市政だより・テレビ・新聞等による広報

広報媒体	広報内容	実施時期
市政だより※	狂犬病予防定期集合注射の案内	H29.4
		H29.4
		H29.5
	動物愛護週間・譲渡犬猫について	H29.9
	譲渡犬猫について	H29.10
譲渡犬猫・ミルクボランティア募集について	H29.12	
テレビ	ミルクボランティア子猫の動物病院譲渡開始	H29.6
		H29.7
	センターの収容犬猫について	H29.9
	ボランティアの取り組みについて わんにゃんよかイベント in 福岡どうぶつ相談室	H29.11
	ミルクボランティアについて	H29.10
		H29.12
パートナーシップ店制度について	H30.2	
新聞	ミルクボランティア病院譲渡開始	H29.6
	ミルクボランティアについて	H29.9
	動物慰霊祭	H29.9
	動物愛護フェスティバル	H29.10
	ミルクボランティア募集開始	H29.11
	高齢者のペット問題について	H30.2
	(株)プロタイムズの寄付について	H30.2
		H30.2
	ミルクボランティアについて	H30.3
	ボランティア体験会	H30.3
情報誌	サマースクール募集について	H29.6
	家庭動物啓発センターについて	H30.3
	譲渡犬猫情報、イベント紹介	H29.4～30.3

※この他、猫のマイクロチップ装着費用の助成募集、イベント案内等多数掲載

### 第3項 衛生害虫に関する広報等の実績

#### ○講習会

講習会名	所属	内容	回数	延人数	実施時期等
セアカゴケグモの駆除対策	東区生活環境課	駆除防除対策について	26	734	4月～11月
福岡市セアカゴケグモ講習会	生活衛生課, 東区生活環境課	市の取り組み及び駆除防除対策について	1	66	6月7日 市民・行政向け
衛生害虫等講習会	博多区自転車対策・生活環境課	生態と駆除防除対策について	1	170	
ヒアリ, セアカゴケグモ実地講習会	博多区自転車対策・生活環境課	駆除防除対策について	3	40	

#### ○市政だより・テレビ・新聞等による広報

広報媒体	所属	広報内容	実施時期
市政だより	東区生活環境課	7月は駆除強化月間 セアカゴケグモにご注意	7月1日号(東区版)
	生活衛生課	セアカゴケグモにご注意ください	7月15日号
		ヒアリが確認されました 見つけたら連絡を	8月15日号
	博多区自転車対策・生活環境課	蚊に注意	6月15日号(博多区版)
		ハチに注意	7月1日号(博多区版)
		セアカゴケグモを見つけたら	9月15日号(博多区版)
	城南区生活環境課	蚊の発生にご用心	6月15日号(城南区版)
早良区生活環境課	セアカゴケグモの特徴・生態	7月1日号(早良区版)	
ホームページ	生活衛生課	博多港におけるヒアリの確認について	7月21日
		ヒアリの確認について	7月27日
区役所案内板	博多区自転車対策・生活環境課	ヒトスジシマカにご用心!	6月1日から6月30日まで
		今の時期, ハチに刺されないためには!	7月1日から7月31日まで
		セアカゴケグモにご注意を!	9月1日から9月30日まで
区役所広告モニター	博多区自転車対策・生活環境課	ハチにご用心!	5月15日から5月31日まで
		ヒトスジシマカにご用心!	6月1日から6月15日まで
		今の時期, ハチに刺されないためには!	7月1日から7月15日まで
		セアカゴケグモにご注意を!	9月1日から9月15日まで
区役所ホームページ	南区生活環境課	ハチの駆除について	10月30日
フェイスブック	城南区生活環境課	ヨコヅナサシガメ ～セアカゴケグモじゃないよ!～	5月29日
		セアカゴケグモに注意!!	6月1日
	早良区生活環境課	セアカゴケグモについて	4月24日
		セアカゴケグモについて	7月21日
情報誌	中央区生活環境課	ヒアリを見つけたときの対処法を知ろう	9月9日
チラシ配布	生活衛生課, 各区	ヒアリに関するお知らせ	7月
テレビ	生活衛生課	福岡市におけるセアカゴケグモの状況について	5月15日
			6月8日
			6月24日
			7月4日



## 平成 29 年度 生活衛生関係事業統計

発行 平成 30 年 9 月

福岡市保健福祉局生活衛生部生活衛生課

食品安全推進課

福岡市中央区天神 1 丁目 8 番 1 号

TEL 092 (711) 4273 (生活衛生課)

092 (711) 4277 (食品安全推進課)

FAX 092 (733) 5588

印刷 株式会社西日本高速印刷

本書は再生紙を使用しています。