

平成 2 7 年 度

生活衛生関係事業統計

福岡市保健福祉局

凡 例

- 1 年というのは暦年で、年度というのは会計年度のことである。
- 2 四捨五入した数字などを使用している統計表では、総数と内容の合計とが必ずしも一致しない場合がある。
- 3 統計表に使用している記号（標章記号は次のとおりである。）
 - ・ 当該項の事例にあり得ない場合
 - － 調査の結果、当該項に事例があがらなかった場合
 - … 当該項の数値が不明の場合
 - ▲ 数値が負数の場合

目 次

第1章 組織・職員配置

第1項	保健福祉局の組織・機構（関係分）	1
第2項	区役所の組織・機構（関係分）	2
第3項	環境局の組織・機構（関係分）	2
第4項	補職配置状況	3

第2章 暮らしの安全確保（環境衛生）

第1項 施設監視等

第1目	概況	5
第2目	施設数	9
第3目	新規・廃止施設数	11
第4目	監視件数	13
第5目	検査	15
1	興行場	15
2	旅館	15
3	公衆浴場	15
4	クリーニング所	16
5	プール	16
6	専用水道	17
7	簡易専用水道	17
8	小規模受水槽水道	17
9	飲用井戸	17
10	特定建築物	19
11	家庭用品	25
第6目	報告徴収	26
第7目	行政処分等件数	27
第8目	簡易専用水道法定検査	27
第9目	苦情等監視施設数	28
第10目	衛生講習会	28
第11目	浄化槽	29
1	設置数	29
2	法定検査受検状況	31
3	維持管理状況	32
4	行政検収	33

第2項	居住環境の衛生対策	
第1目	ねずみ・衛生害虫駆除	34
1	セアカゴケグモ対策	34
2	福岡市保健衛生大会	34
3	駆除指導相談業務	34
第2目	除草対策	36
第3目	シックハウス対策	37
第3項	社会福祉施設等の衛生対策	38

第3章 墓地・火葬場等管理

第1項	概況	39
第2項	墓地	39
第3項	火葬場	40

第4章 食品の安全確保（食品衛生）

第1項	施設監視等	
第1目	概況	41
第2目	施設数	43
第3目	監視活動	51
1	監視総数	51
2	採点監視	57
3	苦情処理	61
4	食品一斉監視	63
第4目	収去検査	67
1	一般食品等	67
2	乳等	69
第5目	食中毒	71
第6目	措置・処分	73
1	行政処分等	73
2	違反食品等の措置	79
3	収去検査で発見した違反食品の内容	82
第7目	講習会	83
第8目	調査研究	84
第9目	バザー開設届件数	85
第10目	監視員等研修	86

第2項	鮮魚・青果の安全確保	
第1目	概況	87
第2目	監視活動状況	89
第3目	検査件数	95
1	鮮魚市場	95
2	青果市場	99
第3項	食肉の安全確保	
第1目	概況	103
第2目	検査業務	105
1	と畜検査	105
2	と畜場内の微生物等検査	108
3	残留有害物質検査	109
第4項	食鳥肉の安全確保	
第1目	概況	111
第2目	業務内容	111
第3目	監視結果等	112
第5章	動物の愛護と管理	
第1目	概況	113
第2目	業務実績	117
1	犬の登録及び狂犬病予防注射	117
2	捕獲，引取り，処置状況	119
3	こう傷事故の状況	121
4	苦情処理状況	122
5	行政指導状況	123
6	特定動物飼養状況	124
7	動物取扱業登録及び監視状況	124
8	ふれあい教室，講習会等実施状況	124
9	負傷動物の収容状況	125
第6章	市民への情報提供	
第1項	食品及びくらしの安全確保	
第1目	概況	126
第2目	業務実績	126
1	リスクコミュニケーション事業の実施	126
2	生活衛生情報の提供	127
3	パンフレット等の配布	129
4	テレビ，ラジオ，新聞，市政だよりによる情報提供	130
第2項	動物の愛護及び適正飼養に関する広報等の実績	134

第1章 組織・職員配置

第1項 保健福祉局の組織・機構（関係分）

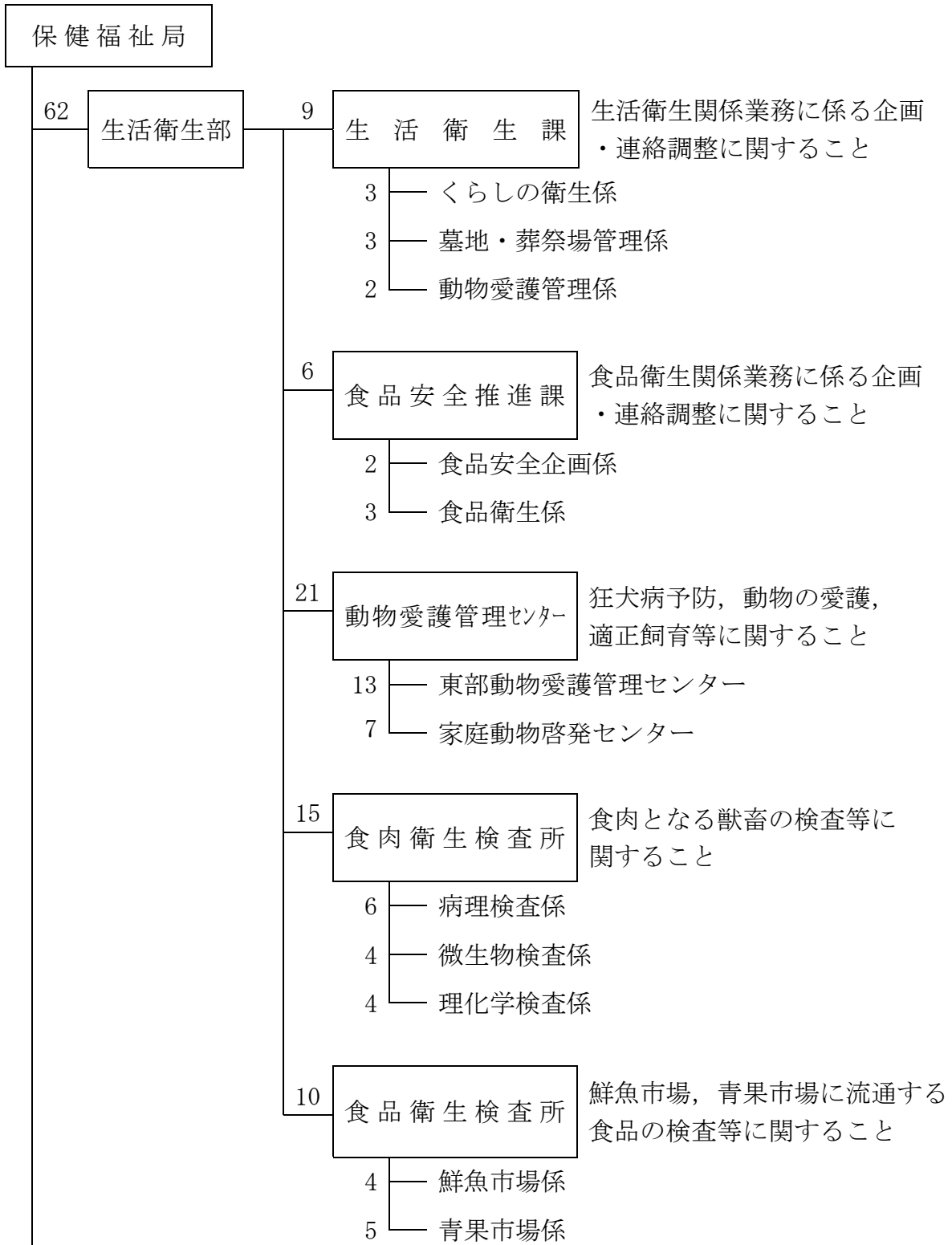

(以下省略)

第2項 区役所の組織・機構（関係分）

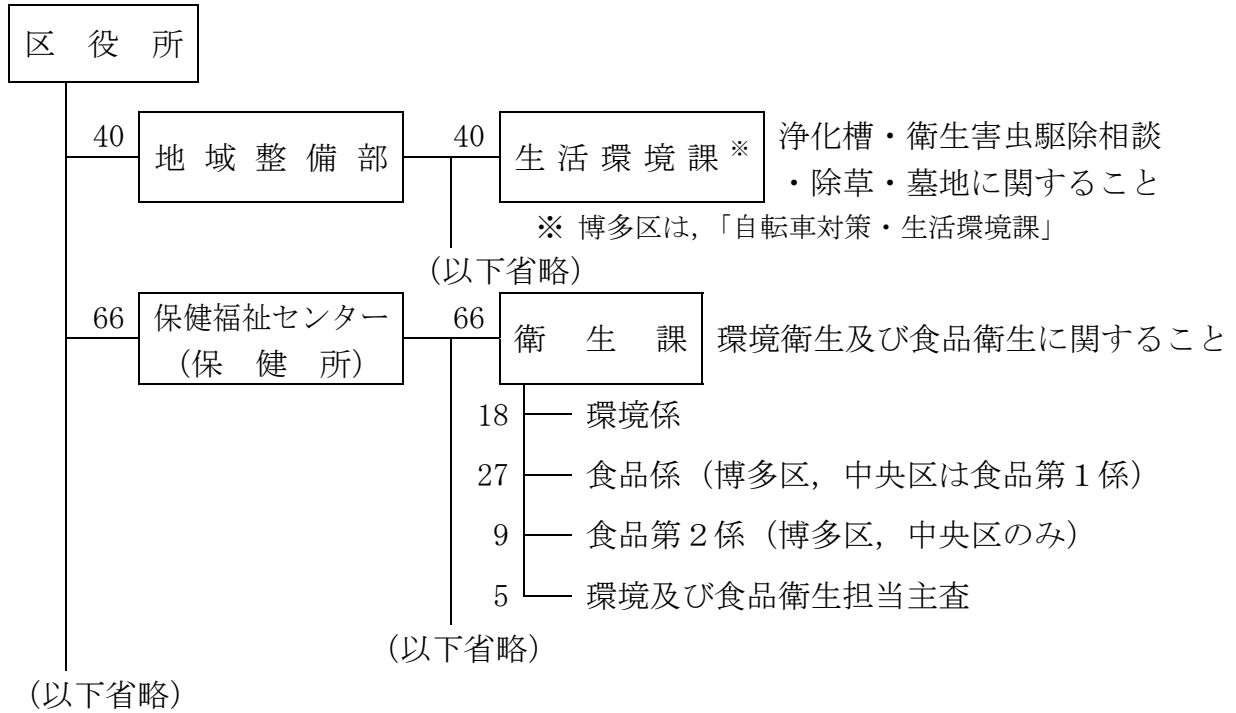

第3項 環境局の組織・機構（関係分）

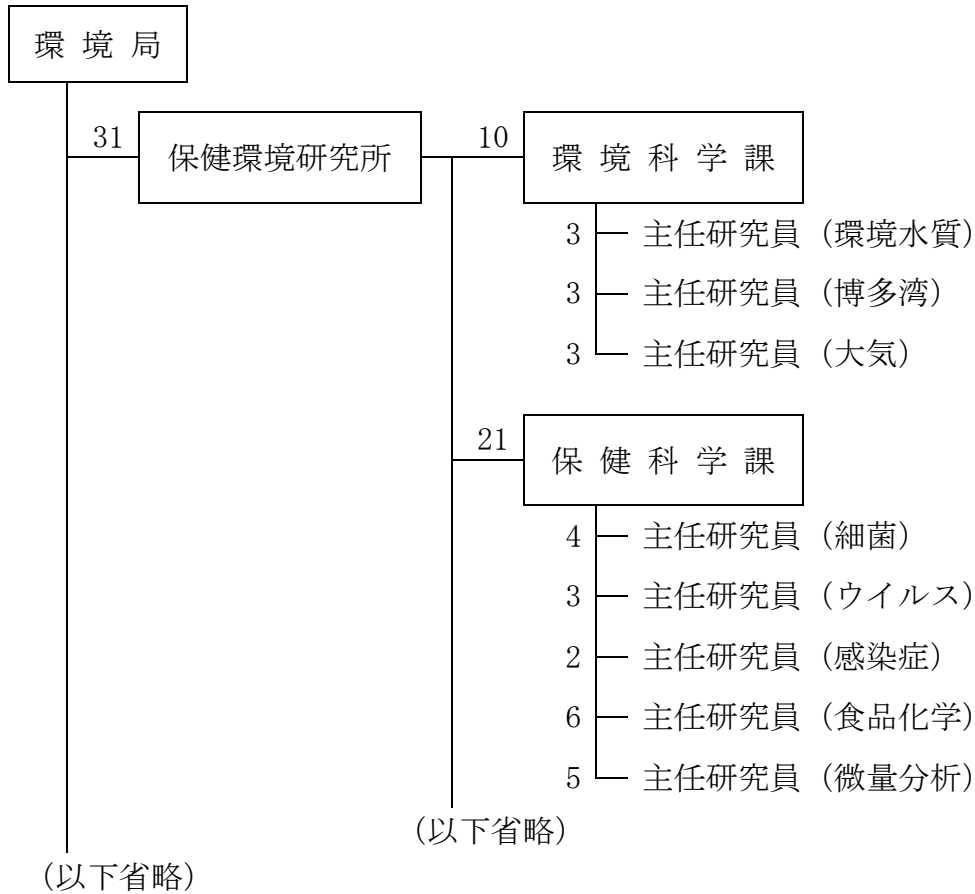

第4項 補職配置状況

(平成28年3月31日 現在)

所属名			職員数	法に基づく補職名(重複あり)					
局・部	課	係		環境衛生 監視員	食品衛生 監視員	と畜 検査員	食鳥 検査員	狂犬病 予防員	狂犬病予防 技術員
合計			152	57	76	18	31	9	12
保健福祉局生活衛生部			61	7	33	18	18	9	12
生活衛生課			9	7	2	2	2	2	-
課長			1	1					
くらしの衛生			3	3					
墓地・葬祭場管理			3	3					
動物愛護管理			2		2	2	2	2	
計			6	-	6	1	1	-	-
課長			1		1				
食品安全企画			2		2				
食品衛生			3		3	1	1		
動物愛護管理センター			20	-	-	-	-	7	12
所長			1					1	
東部動物愛護管理センター			12					4	8
家庭動物啓発センター			7					2	4
食肉衛生検査所			15	-	15	15	15	-	-
所長			1		1	1	1		
病理検査			6		6	6	6		
微生物検査			4		4	4	4		
理化学検査			4		4	4	4		
食品衛生検査所			10	-	10	-	-	-	-
所長			1		1				
鮮魚市場			4		4				
青果市場			5		5				
区保健福祉センター			66	30	43	-	13	-	-
東区 衛生課			9	4	6	-	-	-	-
課長			1	1	1				
環境			3	3					
食品			5		5				
博多区 衛生課			17	6	13	-	4	-	-
課長			1	1	1				
環境			4	4			2		
食品第1			6		6				
食品第2			5		5		2		
主査			1	1	1				
中央区 衛生課			13	5	10	-	2	-	-
課長			1	1	1				
環境			3	3					
食品第1			4		4				
食品第2			4		4		1		
主査			1	1	1		1		
南区 衛生課			7	3	6	-	2	-	-
課長			1	1	1				
環境			1	1			1		
食品			4		4		1		
主査			1	1	1				
城南区 衛生課			6	6	2	-	1	-	-
課長			1	1	1				
環境			2	2					
食品			2	2					
主査			1	1	1		1		
早良区 衛生課			8	3	1	-	2	-	-
課長			1	1	1		1		
環境			2	2					
食品			5				1		
西区 衛生課			6	3	5	-	1	-	-
課長			1	1	1				
環境			1	1					
食品			3		3		1		
主査			1	1	1				

所属名			職員数	法に基づく補職名（重複あり）						
局・部	課	係		環境衛生 監視員	食品衛生 監視員	と畜 検査員	食鳥 検査員	狂犬病 予防員	狂犬病予防 技術員	
区地域整備部			小計	25	20	-	-	-	-	-
東区	生活 環境課※	計	4	3	-	-	-	-	-	-
		課長	1	1						
		環境活動支援	2	1						
		環境衛生	1	1						
博多区	自転車対 策・生活 環境課※	計	5	3	-	-	-	-	-	-
		課長	1	1						
		家庭ごみ・広告物	3	1						
		環境衛生	1	1						
中央区	生活 環境課※	計	3	3	-	-	-	-	-	-
		課長	1	1						
		環境活動支援	2	2						
南区	生活 環境課※	計	3	3	-	-	-	-	-	-
		課長	1	1						
		環境衛生	2	2						
城南区	生活 環境課※	計	6	4	-	-	-	-	-	-
		課長	1	1						
		業務	4	2						
		環境衛生	1	1						
早良区	生活 環境課※	計	2	2	-	-	-	-	-	-
		課長	1	1						
		環境衛生	1	1						
西区	生活 環境課※	計	2	2	-	-	-	-	-	-
		課長	1	1						
		環境衛生	1	1						

※ 環境衛生関連の係のみ

第2章 暮らしの安全確保（環境衛生）

第1項 施設監視等

第1目 概況

興行場、旅館等の環境衛生関係施設は市民の日常生活に密接に関係する施設であることから、施設の衛生水準の向上により感染症等の健康被害の未然防止を図り、市民の安全で快適な暮らしを確保することは重要な課題である。

このため、環境衛生関係施設の一定の衛生水準の確保と営業者や設置・管理者による自主管理の推進を目的として、関係施設の立入検査や行政検収を実施するとともに、衛生講習会を開催し衛生知識の普及に努めた。

1 興行場

興行場法に基づき立入検査及び空気環境測定等を実施し、衛生上必要な措置について指導を行った。

2 旅館

旅館業法に基づき立入検査及び水質検査等を実施し、衛生上必要な措置について指導を行った。

3 公衆浴場

公衆浴場法に基づき立入検査及び水質検査並びに衛生講習会を実施し、衛生上必要な措置について指導を行った。

4 理・美容所

理容師法・美容師法に基づき立入検査及び衛生講習会を実施し、衛生上必要な措置について指導を行った。

5 クリーニング所

クリーニング業法に基づき立入検査及びリネンサプライの検査等を実施し、衛生上必要な措置について指導を行った。

6 遊泳用プール

福岡市プール衛生指導事務取扱要領に基づき立入検査及び水質検査を実施し、衛生上必要な措置について指導等を行った。

7 畜舎家きん舎

化製場等に関する法律に基づき立入検査を実施し、衛生上必要な措置について指導を行った。

- 8 専用水道
水道法に基づき維持管理報告書の徴収及び審査並びに立入検査及び水質検査を実施し、衛生上必要な措置について指導を行った。
- 9 簡易専用水道
水道法に基づき立入検査を実施し、法定検査の受検及び貯水槽清掃その他衛生上必要な措置について指導を行った。
- 10 小規模受水槽水道
福岡市小規模受水槽水道衛生対策実施要領に基づき立入検査及び啓発事業を実施し、貯水槽清掃その他衛生上必要な措置について指導等を行った。
- 11 飲用井戸
福岡市飲用井戸衛生対策実施要領に基づき衛生上必要な措置について指導等を行った。
- 12 特定建築物
建築物における衛生的環境の確保に関する法律に基づき維持管理報告書の徴収及び審査並びに立入検査及び空気環境測定等を実施し、衛生上必要な措置について指導を行った。
- 13 温泉利用施設
温泉法に基づき立入検査を実施し、衛生上必要な措置について指導を行った。
- 14 家庭用品
有害物質を含有する家庭用品の規制に関する法律に基づき家庭用品の試買検査を実施した。
- 15 墓地・納骨堂・火葬場
墓地・埋葬等に関する法律に基づき、墓地等の監視指導及び経営許可等を行った。
- 16 浄化槽
浄化槽法に基づき、浄化槽の適正な維持管理の監視指導及び放流水検査を行った。
また、福岡市浄化槽の保守点検業者の登録に関する条例に基づき、保守点検業者の登録及び必要な監視を行った。

《福岡市環境衛生関係例規等》

福岡市衛生関係手数料条例
福岡市興行場法施行条例
福岡市興行場法施行細則
福岡市旅館業法施行条例
福岡市旅館業法施行細則
福岡市公衆浴場法施行条例
福岡市公衆浴場法施行細則
福岡市理容師法施行条例
福岡市理容師法施行細則
福岡市美容師法施行条例
福岡市美容師法施行細則
福岡市クリーニング業法施行条例
福岡市クリーニング業法施行細則
福岡市プール衛生指導事務取扱要領
福岡市化製場等の設置許可に関する規則
福岡市化製場等に係る設置許可申請手数料等に関する条例
福岡市専用水道及び簡易専用水道に関する規則
福岡市小規模受水槽水道衛生対策実施要領
福岡市飲用井戸衛生対策実施要領
福岡市建築物における衛生的環境の確保に関する法律施行細則
福岡市温泉法施行細則
除草事務処理要領
福岡市墓地条例
福岡市墓地条例施行規則
福岡市墓地，埋葬等に関する法律施行細則
墓地等（墓地、納骨堂及び火葬場）許可事務取り扱い要領
福岡市浄化槽法施行細則
福岡市浄化槽清掃業の許可申請手数料等に関する条例
福岡市浄化槽清掃業の許可等に関する規則
福岡市浄化槽の保守点検業者の登録に関する条例
福岡市浄化槽の保守点検業者の登録に関する条例施行規則

第2目 施設数

業種別	業態別	総数		東区		博多区	
総	数	57,415		8,095		9,999	
興行場	映画館	38	99	-	5	18	36
	演劇場	17		1		6	
	スポーツ施設	4		-		2	
	仮設	-		-		-	
	その他	40		4		10	
旅館	ホテル	171	323	8	31	95	150
	旅館	105		13		35	
	簡易宿所	47		10		20	
	下宿	-		-		-	
	(再掲) 季節営業等	11		6		-	
公衆浴場	普通公衆浴場	13	300	2	25	6	199
	厚生浴場	-		-		-	
	共同浴場	15		-		6	
	サウナ風呂	11		-		9	
	ヘルスセンター	7		1		4	
	スポーツ施設	40		7		10	
	個室付浴場(風営法)	152		-		152	
	個室付浴場(エステ)	8		1		2	
	その他の浴場	54		14		10	
理容所		1,026		152	166		
美容所		2,884		333	383		
クリーニング所	一般	240	1,464	30	239	46	285
	一般(特定洗濯物)	13		4		6	
	取次所	1,195		203		225	
	取次所(特定洗濯物)	16		2		8	
クリーニング無店舗取次店		46		7	10		
プール		62		14	12		
化製場等	死亡獣畜処理場	-	98	-	21	-	16
	第8条施設	1		1		-	
	畜舎家きん舎	97		20		16	
専用水道		136		27	22		
簡易専用水道		4,460		673	1,108		
小規模受水槽水道		22,628		3,434	4,413		
飲用井戸		20,972		2,752	2,439		
特定建築物		932		72	405		
温泉利用施設		81		4	26		
墓地等	墓地	953	1,373	104	176	171	245
	納骨堂	418		72		74	
	火葬場	2		-		-	
浄化槽		495		125	75		
浄化槽保守点検業		36		5	9		

中央区		南区		城南区		早良区		西区	
8,383		8,486		6,594		7,121		8,737	
19	48	-	2	-	1	1	4	-	3
2		2		1		2		3	
2		-		-		-		-	
-		-		-		-		-	
25		-		-		1		-	
57	103	1	6	-	3	2	9	8	21
42		3		3		3		6	
4		2		-		4		7	
-		-		-		-		-	
-		1		-		1		3	
4	36	-	13	1	9	-	9	-	9
-		-		-		-		-	
4		1		-		2		2	
1		-		-		1		-	
-		2		-		-		-	
6		4		6		2		5	
-		-		-		-		-	
5		-		-		-		-	
16		6		2		4		2	
154		174		105		168		107	
975		402		197		361		233	
32	246	45	264	35	125	32	198	20	107
-		1		1		1		-	
214		217		89		162		85	
-		1		-		3		2	
2		5		5		13		4	
6		9		5		6		10	
-	12	-	15	-	11	-	6	-	17
-		-		-		-		-	
12		15		11		6		17	
19		22		7		16		23	
1,012		576		255		414		422	
5,066		3,827		1,530		2,474		1,884	
269		2,933		4,237		3,179		5,163	
303		25		25		45		57	
25		11		6		6		3	
38	101	95	135	24	47	101	172	420	497
63		39		23		71		76	
-		1		-		-		1	
-		59		24		40		172	
6		8		2		1		5	

第3目 新規・廃止施設数

業種別	業態別	総数				東区				博多区			
		新規		廃止		新規		廃止		新規		廃止	
総	数	729		1,192		99		136		153		141	
興行場	映画館	-	-	-	-	-	-	-	-	-	-	-	-
	演芸場	-	-	-	-	-	-	-	-	-	-	-	-
	スポーツ施設	-	6	-	7	-	3	-	4	-	2	-	-
	仮設	4	-	6	-	3	-	4	-	-	-	-	-
	その他	2	-	1	-	-	-	-	-	2	-	-	-
旅館	ホテル	8	-	4	-	-	-	-	-	3	-	1	-
	旅館	-	-	2	-	-	-	-	-	-	1	-	-
	簡易宿所	5	13	2	8	2	2	2	2	2	5	-	2
	下宿	-	-	-	-	-	-	-	-	-	-	-	-
	(再掲) 季節営業等	-	-	2	-	-	-	2	-	-	-	-	-
公衆浴場	普通公衆浴場	-	-	-	-	-	-	-	-	-	-	-	-
	厚生浴場	-	-	-	-	-	-	-	-	-	-	-	-
	共同浴場	1	-	1	-	-	-	-	-	1	-	1	-
	サウナ風呂	2	-	1	-	-	-	-	-	1	-	1	-
	ヘルスセンター	1	50	2	43	-	2	-	2	1	46	2	36
	スポーツ施設	1	-	3	-	-	-	-	-	1	-	-	-
	個室付浴場(風営法)	41	-	29	-	-	-	-	-	41	-	29	-
	個室付浴場(エステ)	2	-	-	-	1	-	-	-	1	-	-	-
その他の浴場	2	-	7	-	1	-	2	-	-	-	3	-	
理容所		46		49		8		7		5		6	
美容所		296		219		32		21		56		37	
クリーニング所	一般	2	-	5	-	-	-	1	-	-	-	-	-
	一般(特定洗濯物)	-	-	1	-	-	-	-	-	-	-	-	-
	取次所	34	36	71	77	7	7	4	5	6	6	4	4
	取次所(特定洗濯物)	-	-	-	-	-	-	-	-	-	-	-	-
クリーニング無店舗取次店		4		1		1		-		1		-	
プール		-		1		-		-		-		-	
化製場等	死亡獣畜処理場	-	-	-	-	-	-	-	-	-	-	-	-
	第8条施設	-	7	-	12	-	-	-	-	-	-	-	1
	畜舎家きん舎	7	-	12	-	-	-	-	-	-	1	-	-
専用水道		2		6		-		3		2		-	
簡易専用水道		47		97		14		14		5		16	
小規模受水槽水道		72		594		21		62		7		33	
飲用井戸		87		22		-		-		-		-	
特定建築物		14		5		1		2		7		1	
温泉利用施設		10		3		1		-		7		2	
墓地等	墓地	3	-	2	-	1	-	1	-	-	-	-	-
	納骨堂	2	5	1	3	-	1	-	1	-	-	1	1
	火葬場	-	-	-	-	-	-	-	-	-	-	-	-
浄化槽		17		26		2		9		4		2	
浄化槽保守点検業		17		19		4		4		-		-	

中央区		南区		城南区		早良区		西区	
新規	廃止	新規	廃止	新規	廃止	新規	廃止	新規	廃止
178	176	114	221	41	62	57	317	87	139
-	-	-	-	-	-	-	-	-	-
-	-	-	-	-	-	-	-	-	-
-	1	-	3	-	-	-	-	-	-
1	2	-	-	-	-	-	-	-	-
-	1	-	-	-	-	-	-	-	-
5	3	-	-	-	-	-	-	-	-
-	-	-	-	-	-	-	-	-	1
-	5	-	3	-	-	1	1	-	1
-	-	-	-	-	-	-	-	-	-
-	-	-	-	-	-	-	-	-	-
-	-	-	-	-	-	-	-	-	-
-	1	-	3	-	-	1	-	-	-
-	-	-	-	-	-	-	1	-	-
-	1	-	1	-	-	-	1	-	-
-	-	-	-	-	-	-	-	-	-
1	2	-	-	-	-	-	-	-	-
13	12	11	10	2	4	3	3	4	7
120	100	34	29	13	4	23	18	18	10
-	-	1	-	1	1	-	3	-	-
-	-	-	-	-	-	-	1	-	-
8	8	4	5	2	3	5	5	2	2
-	6	6	8	-	1	-	15	34	34
-	-	-	-	-	-	-	-	-	-
1	-	1	1	-	-	-	-	-	-
-	1	-	-	-	-	-	-	-	-
-	-	-	-	-	-	-	-	-	-
-	1	-	4	-	1	-	-	-	2
1	3	4	3	1	1	-	2	1	2
-	-	-	1	-	-	-	1	-	1
13	28	6	13	2	7	4	11	3	8
8	15	10	123	-	44	16	255	10	62
-	-	36	22	18	-	-	-	33	-
4	1	-	-	1	-	-	1	1	-
2	1	-	-	-	-	-	-	-	-
-	-	-	-	-	-	1	1	1	-
1	1	-	-	-	-	-	1	1	2
-	-	-	-	-	-	-	-	-	-
-	-	-	3	-	-	2	3	9	9
-	-	7	7	1	1	1	2	4	5

第4目 監視件数

業種別	業態別	施設数		総数		東区	
総	数	57,424		4,366		539	
興行場	映画館	38	99	31	86	-	8
	演芸場	17		13		-	
	スポーツ施設	4		4		-	
	仮設	-		12		8	
	その他	40		26		-	
旅館	ホテル	171	323	149	252	9	38
	旅館	105		49		5	
	簡易宿所	47		54		24	
	下宿	-		-		-	
	(再掲) 季節営業等	11		16		12	
公衆浴場	普通公衆浴場	13	300	15	332	6	64
	厚生浴場	-		-		-	
	共同浴場	15		26		-	
	サウナ風呂	11		17		-	
	ヘルスセンター	7		26		4	
	スポーツ施設	40		77		15	
	個室付浴場(風営法)	152		73		-	
	個室付浴場(エステ)	8		15		9	
	その他の浴場	54		83		30	
理容所		1,026		250		54	
美容所		2,884		1,101		122	
クリーニング所	一般	240	1,464	25	121	5	15
	一般(特定洗濯物)	13		4		2	
	取次所	1,195		92		8	
	取次所(特定洗濯物)	16		-		-	
クリーニング無店舗取次店		46		4		1	
プール		62		124		30	
化製場等	死亡獣畜処理場	-	98	-	57	-	-
	第8条施設	1		-		-	
	畜舎家きん舎	97		57		-	
専用水道		136		170		15	
簡易専用水道		4,460		527		40	
小規模受水槽水道		22,628		372		35	
飲用井戸		20,981		116		-	
特定建築物		932		326		16	
温泉利用施設		81		103		1	
墓地等	墓地	953	1,373	81	143	13	19
	納骨堂	418		62		6	
	火葬場	2		-		-	
浄化槽		495		253		77	
浄化槽保守点検業		36		29		4	

平成27年度

博多区		中央区		南区		城南区		早良区		西区	
1,046		1,054		530		490		363		344	
11	25	20	46	-	5	-	2	-	-	-	-
4		2		5		2		-		-	
2		2		-		-		-		-	
-		4		-		-		-		-	
8		18		-		-		-		-	
67	91	63	76	2	16	-	6	4	14	4	11
7		11		11		6		6		3	
17		2		3		-		4		4	
-		-		-		-		-		-	
-		-		1		-		-		3	
-	157	7	35	-	27	2	26	-	15	-	8
-		-		-		-		-		-	
15		4		2		-		4		1	
16		-		-		-		1		-	
11		-		11		-		-		-	
14		10		12		18		3		5	
73		-		-		-		-		-	
6		-		-		-		-		-	
22		14		2		6		7		2	
23		29		52		32		35		25	
134		481		136		55		108		65	
6	13	-	21	1	10	6	32	6	13	1	17
-		-		-		-		2		-	
7		21		9		26		5		16	
-		-		-		-		-		-	
1		1		1		-		-		-	
29		16		22		10		7		10	
-	8	-	13	-	6	-	1	-	10	-	19
-		-		-		-		-		-	
8		13		6		1		10		19	
56		39		19		10		12		19	
154		116		54		78		39		46	
88		38		33		78		46		54	
16		1		10		75		4		10	
126		97		12		53		10		12	
39		30		23		2		7		1	
2	20	4	10	46	74	11	12	4	7	1	1
18		6		28		1		3		-	
-		-		-		-		-		-	
59		-		23		17		35		42	
7		5		7		1		1		4	

第5目 検査

1 興行場

平成27年度

区	検査施設数	不適合施設数	不適合率 (%)	検査項目別不適合延件数							
				炭力	酸入	照度	温度	相湿度	対度	気流	浮遊粉じん
東	1	1	100.0	2	-	-	-	-	-	-	-
博多	9	1	11.1	1	-	-	-	-	-	-	-
中央	23	5	21.7	5	-	-	-	-	-	1	-
南	2	2	100.0	-	-	-	-	2	-	-	-
城南	1	-	-	-	-	-	-	-	-	-	-
早良	-	-	-	-	-	-	-	-	-	-	-
西	-	-	-	-	-	-	-	-	-	-	-
計	36	9	25.0	8	-	-	-	2	-	1	-

2 旅館

平成27年度

区	検査施設数	不適合施設数	不適合率 (%)	検査項目別不適合延件数		
				残留塩素	照度	びん付菌
東	17	1	5.9	1	-	-
博多	37	5	13.5	1	7	1
中央	34	12	35.3	5	9	1
南	5	1	20.0	1	-	-
城南	3	-	-	-	-	-
早良	7	1	14.3	-	-	1
西	9	1	11.1	1	-	-
計	112	21	18.8	9	16	3

3 公衆浴場

平成27年度

区	検査施設数	不適合施設数	不適合率 (%)	検査項目別不適合延件数					
				濁度	過マンガン酸カリウム消費量	照度	残留塩素	びん付菌	大腸菌群
東	19	5	26.3	-	-	1	3	7	-
博多	107	23	21.5	-	-	27	20	12	-
中央	18	2	11.1	-	-	1	1	1	-
南	9	9	100.0	-	-	-	7	4	-
城南	10	1	10.0	-	-	-	-	1	-
早良	9	-	-	-	-	-	-	-	-
西	7	4	57.1	-	-	-	5	-	-
計	179	44	24.6	-	-	29	36	25	-

4 クリーニング所

平成27年度

区	リネンサプライ							
	検査 施設数	不適合 施設数	不適合 率 (%)	検査項目別不適合延件数				
				一 般 細 菌	大 腸 菌	黄色ブドウ 球菌	色 調	臭 気
東	1	-	-	-	-	-	-	-
博 多	1	-	-	-	-	-	-	-
中 央	-	-	-	-	-	-	-	-
南	-	-	-	-	-	-	-	-
城 南	-	-	-	-	-	-	-	-
早 良	1	-	-	-	-	-	-	-
西	-	-	-	-	-	-	-	-
計	3	-	-	-	-	-	-	-

5 プール

平成27年度

区	検査 施設数	不適合 施設数	不適合 率 (%)	検査項目別不適合延件数						
				pH	濁度	過マンガン酸 カリウム消費量	総トリハ ロメタン	残 留 塩 素	一 般 細 菌	大腸菌
東	15	3	20.0	-	-	1	-	2	1	-
博 多	12	1	8.3	-	-	-	-	1	-	-
中 央	8	1	12.5	1	-	-	-	1	-	-
南	9	3	33.3	-	-	2	-	1	-	-
城 南	5	-	-	-	-	-	-	-	-	-
早 良	6	-	-	-	-	-	-	-	-	-
西	10	-	-	-	-	-	-	-	-	-
計	65	8	12.3	1	-	3	-	5	1	-

6 専用水道

平成27年度

	検査 施設数	不適合 施設数	不適合 率 (%)	検査項目別不適合延件数		
				残留塩素	大腸菌	嫌気性芽胞菌
東	8	-	-	-	-	-
博 多	23	-	-	-	-	-
中 央	20	-	-	-	-	-
南	14	-	-	-	-	-
城 南	5	-	-	-	-	-
早 良	10	-	-	-	-	-
西	18	-	-	-	-	-
計	98	-	-	-	-	-

7 簡易専用水道

平成27年度

	検査 施設数	不適合 施設数	不適合 率 (%)	不適合延件数
				残留塩素
東	29	1	3.4	1
博 多	62	2	3.2	2
中 央	59	3	5.1	3
南	15	-	-	-
城 南	36	-	-	-
早 良	29	-	-	-
西	46	1	2.2	1
計	276	7	2.5	7

8 小規模受水槽水道

平成27年度

	検査 施設数	不適合 施設数	不適合 率 (%)	不適合延件数
				残留塩素
東	54	-	-	-
博 多	80	5	6.3	5
中 央	23	-	-	-
南	16	1	6.3	1
城 南	34	-	-	-
早 良	45	1	2.2	1
西	54	1	1.9	1
計	306	8	2.6	8

9 飲用井戸

平成27年度

	検査 施設数	不適合 施設数	不適合 率 (%)	不適合延件数
				残留塩素
東	-	-	-	-
博 多	2	-	-	-
中 央	1	-	-	-
南	6	-	-	-
城 南	39	-	-	-
早 良	4	2	50.0	2
西	8	2	25.0	2
計	60	4	6.7	4

10 特定建築物

(1) 用途別

用途	区	検査施設数	不適合施設数	項目別検査数																	
				温度			相対湿度			気流			CO ₂			CO			浮遊粉じん		
				検査数	不適数	対象外	検査数	不適数	対象外	検査数	不適数	対象外	検査数	不適数	対象外	検査数	不適数	対象外	検査数	不適数	対象外
興行場 集会場	東	-	-	-	-	-	-	-	-	-	-	-	-	-	-	-	-	-	-	-	
	博多	6	3	6	1	1	6	1	1	6	-	-	6	-	-	6	-	-	6	-	-
	中央	5	1	5	-	1	5	1	1	5	-	-	5	1	-	5	-	-	5	-	-
	南	-	-	-	-	-	-	-	-	-	-	-	-	-	-	-	-	-	-	-	-
	城南	1	-	1	-	-	1	-	-	1	-	-	1	-	-	1	-	-	1	-	-
	早良	-	-	-	-	-	-	-	-	-	-	-	-	-	-	-	-	-	-	-	-
	西	1	-	-	-	-	-	-	-	-	-	-	-	-	-	-	-	-	-	-	-
	計	13	4	12	1	2	12	2	2	12	-	-	12	1	-	12	-	-	12	-	-
大規模 小売店舗 (百貨店)	東	-	-	-	-	-	-	-	-	-	-	-	-	-	-	-	-	-	-	-	
	博多	2	1	2	-	-	2	1	-	2	-	-	2	-	-	2	-	-	2	-	-
	中央	7	2	14	-	-	14	-	-	14	-	-	14	2	-	14	-	-	14	1	-
	南	-	-	-	-	-	-	-	-	-	-	-	-	-	-	-	-	-	-	-	-
	城南	5	-	5	-	-	5	-	-	5	-	-	5	-	-	5	-	-	5	-	-
	早良	1	1	1	-	-	1	-	1	-	-	2	1	-	1	-	-	1	-	-	-
	西	6	4	-	-	-	-	-	-	-	-	-	-	-	-	-	-	-	-	-	-
	計	21	8	22	-	-	22	1	1	21	-	-	23	3	-	22	-	-	22	1	-
図書館 博物館 美術館	東	-	-	-	-	-	-	-	-	-	-	-	-	-	-	-	-	-	-	-	
	博多	-	-	-	-	-	-	-	-	-	-	-	-	-	-	-	-	-	-	-	
	中央	-	-	-	-	-	-	-	-	-	-	-	-	-	-	-	-	-	-	-	
	南	-	-	-	-	-	-	-	-	-	-	-	-	-	-	-	-	-	-	-	
	城南	-	-	-	-	-	-	-	-	-	-	-	-	-	-	-	-	-	-	-	
	早良	-	-	-	-	-	-	-	-	-	-	-	-	-	-	-	-	-	-	-	
	西	-	-	-	-	-	-	-	-	-	-	-	-	-	-	-	-	-	-	-	
	計	-	-	-	-	-	-	-	-	-	-	-	-	-	-	-	-	-	-	-	
遊技場	東	-	-	-	-	-	-	-	-	-	-	-	-	-	-	-	-	-	-	-	
	博多	-	-	-	-	-	-	-	-	-	-	-	-	-	-	-	-	-	-	-	
	中央	-	-	-	-	-	-	-	-	-	-	-	-	-	-	-	-	-	-	-	
	南	-	-	-	-	-	-	-	-	-	-	-	-	-	-	-	-	-	-	-	
	城南	-	-	-	-	-	-	-	-	-	-	-	-	-	-	-	-	-	-	-	
	早良	-	-	-	-	-	-	-	-	-	-	-	-	-	-	-	-	-	-	-	
	西	-	-	-	-	-	-	-	-	-	-	-	-	-	-	-	-	-	-	-	
	計	-	-	-	-	-	-	-	-	-	-	-	-	-	-	-	-	-	-	-	

平成27年度

項 目 別 検 査 数																		合 計			
ホルムアルデヒド			残留塩素								pH値		臭気		外観		濁度		検査数	不適数	対象外
検査数	不適数	対象外	飲料水		給湯水			雑用水		雑用水		雑用水		雑用水		雑用水					
			検査数	不適数	残留測定数	(湯温)	不適数	対象外	検査数	不適数	検査数	不適数	検査数	不適数	検査数	不適数	検査数	不適数			
-	-	-	-	-	-	-	-	-	-	-	-	-	-	-	-	-	-	-	-	-	-
-	-	-	6	1	-	-	-	-	-	-	-	-	-	-	-	-	-	-	42	3	2
-	-	-	5	1	-	-	-	-	-	-	-	-	-	-	-	-	-	-	35	3	2
-	-	-	-	-	-	-	-	-	-	-	-	-	-	-	-	-	-	-	-	-	-
-	-	-	1	-	-	-	-	-	1	-	-	-	-	-	-	-	-	-	8	-	-
-	-	-	-	-	-	-	-	-	-	-	-	-	-	-	-	-	-	-	-	-	-
-	-	-	1	-	-	-	-	-	1	-	-	-	-	-	-	-	-	-	2	-	-
-	-	-	13	2	-	-	-	-	2	-	-	-	-	-	-	-	-	-	87	6	4
-	-	-	-	-	-	-	-	-	-	-	-	-	-	-	-	-	-	-	-	-	-
-	-	-	2	-	-	-	-	-	-	-	-	-	-	-	-	-	-	-	14	1	-
-	-	-	10	-	-	-	-	-	-	-	-	-	-	-	-	-	-	-	94	3	-
-	-	-	-	-	-	-	-	-	-	-	-	-	-	-	-	-	-	-	-	-	-
-	-	-	3	-	-	-	-	-	-	-	-	-	-	-	-	-	-	-	33	-	-
-	-	-	-	-	-	-	-	-	-	-	-	-	-	-	-	-	-	-	6	1	1
-	-	-	4	-	-	2	2	-	4	3	-	-	-	-	-	-	-	-	10	5	-
-	-	-	19	-	-	2	2	-	4	3	-	-	-	-	-	-	-	-	157	10	1
-	-	-	-	-	-	-	-	-	-	-	-	-	-	-	-	-	-	-	-	-	-
-	-	-	-	-	-	-	-	-	-	-	-	-	-	-	-	-	-	-	-	-	-
-	-	-	-	-	-	-	-	-	-	-	-	-	-	-	-	-	-	-	-	-	-
-	-	-	-	-	-	-	-	-	-	-	-	-	-	-	-	-	-	-	-	-	-
-	-	-	-	-	-	-	-	-	-	-	-	-	-	-	-	-	-	-	-	-	-
-	-	-	-	-	-	-	-	-	-	-	-	-	-	-	-	-	-	-	-	-	-
-	-	-	-	-	-	-	-	-	-	-	-	-	-	-	-	-	-	-	-	-	-
-	-	-	-	-	-	-	-	-	-	-	-	-	-	-	-	-	-	-	-	-	-
-	-	-	-	-	-	-	-	-	-	-	-	-	-	-	-	-	-	-	-	-	-
-	-	-	-	-	-	-	-	-	-	-	-	-	-	-	-	-	-	-	-	-	-
-	-	-	-	-	-	-	-	-	-	-	-	-	-	-	-	-	-	-	-	-	-
-	-	-	-	-	-	-	-	-	-	-	-	-	-	-	-	-	-	-	-	-	-
-	-	-	-	-	-	-	-	-	-	-	-	-	-	-	-	-	-	-	-	-	-
-	-	-	-	-	-	-	-	-	-	-	-	-	-	-	-	-	-	-	-	-	-

用途	区	検査施設数	不適合施設数	項目別検査数																	
				温度			相対湿度			気流			CO ₂			CO			浮遊粉じん		
				検査数	不適数	対象外	検査数	不適数	対象外	検査数	不適数	対象外	検査数	不適数	対象外	検査数	不適数	対象外	検査数	不適数	対象外
店舗	東	-	-	-	-	-	-	-	-	-	-	-	-	-	-	-	-	-	-	-	
	博多	4	-	1	-	-	1	-	-	1	-	-	1	-	-	1	-	-	1	-	-
	中央	4	1	3	-	-	3	-	-	3	-	-	3	1	-	3	-	-	3	-	-
	南	2	1	2	-	-	2	-	-	2	-	-	2	-	-	2	-	-	2	-	-
	城南	1	-	1	-	-	1	-	-	1	-	-	1	-	-	1	-	-	1	-	-
	早良	1	1	1	1	-	1	-	1	-	-	1	-	-	1	-	-	1	-	-	-
	西	-	-	-	-	-	-	-	-	-	-	-	-	-	-	-	-	-	-	-	-
	計	12	3	8	1	-	8	-	1	7	-	-	8	1	-	8	-	-	8	-	-
事務所	東	-	-	-	-	-	-	-	-	-	-	-	-	-	-	-	-	-	-	-	
	博多	7	3	6	-	-	6	1	-	6	-	-	6	-	-	6	-	-	6	-	-
	中央	5	-	5	-	-	5	-	-	5	-	-	5	-	-	5	-	-	5	-	-
	南	-	-	-	-	-	-	-	-	-	-	-	-	-	-	-	-	-	-	-	-
	城南	-	-	-	-	-	-	-	-	-	-	-	-	-	-	-	-	-	-	-	-
	早良	1	-	-	-	-	-	-	-	-	-	-	-	-	-	-	-	-	-	-	-
	西	2	-	-	-	-	-	-	-	-	-	-	-	-	-	-	-	-	-	-	-
	計	15	3	11	-	-	11	1	-	11	-	-	11	-	-	11	-	-	11	-	-
学校 (研修施設を含む)	東	1	1	-	-	-	-	-	-	-	-	-	1	1	-	-	-	-	-	-	-
	博多	1	-	1	-	-	1	-	-	1	-	-	1	-	-	1	-	-	1	-	-
	中央	-	-	-	-	-	-	-	-	-	-	-	-	-	-	-	-	-	-	-	-
	南	4	1	3	-	-	3	-	-	3	-	-	3	-	-	3	-	-	3	-	-
	城南	18	1	22	-	-	22	-	-	22	-	-	18	-	-	18	-	-	22	-	-
	早良	1	-	-	-	-	-	-	-	-	-	-	-	-	-	-	-	-	-	-	-
	西	2	2	-	-	-	-	-	-	-	-	-	-	-	-	-	-	-	-	-	-
	計	27	5	26	-	-	26	-	-	26	-	-	23	1	-	22	-	-	26	-	-
旅館	東	1	-	-	-	-	-	-	-	-	-	-	-	-	-	-	-	-	-	-	-
	博多	17	-	-	-	-	-	-	-	-	-	-	1	-	-	-	-	-	1	-	-
	中央	20	2	4	-	-	4	-	-	4	-	-	4	-	-	4	-	-	4	-	-
	南	-	-	-	-	-	-	-	-	-	-	-	-	-	-	-	-	-	-	-	-
	城南	-	-	-	-	-	-	-	-	-	-	-	-	-	-	-	-	-	-	-	-
	早良	1	-	-	-	-	-	-	-	-	-	-	-	-	-	-	-	-	-	-	-
	西	1	-	-	-	-	-	-	-	-	-	-	-	-	-	-	-	-	-	-	-
	計	40	2	4	-	-	4	-	-	4	-	-	5	-	-	4	-	-	5	-	-
合計	東	2	1	-	-	-	-	-	-	-	-	-	1	1	-	-	-	-	-	-	-
	博多	37	7	16	1	1	16	3	1	16	-	-	17	-	-	16	-	-	17	-	-
	中央	41	6	31	-	1	31	1	1	31	-	-	31	4	-	31	-	-	31	1	-
	南	6	2	5	-	-	5	-	-	5	-	-	5	-	-	5	-	-	5	-	-
	城南	25	1	29	-	-	29	-	-	29	-	-	25	-	-	25	-	-	29	-	-
	早良	5	2	2	1	-	2	-	2	-	-	3	1	-	2	-	-	2	-	-	
	西	12	6	-	-	-	-	-	-	-	-	-	-	-	-	-	-	-	-	-	-
	計	128	25	83	2	2	83	4	4	81	-	-	82	6	-	79	-	-	84	1	-

項			目 別 検 査 数																合 計		
ホルムアルデヒド			残留塩素								pH値		臭気		外観		濁度		検査数	不適数	対象外
検査数	不適数	対象外	飲料水		給湯水			雑用水		雑用水		雑用水		雑用水		雑用水					
			検査数	不適数	残留 測定数	(湯温)	不適数	対象外	検査数	不適数	検査数	不適数	検査数	不適数	検査数	不適数	検査数	不適数			
-	-	-	-	-	-	-	-	-	-	-	-	-	-	-	-	-	-	-	-	-	-
-	-	-	4	-	-	-	-	-	-	-	-	-	-	-	-	-	-	-	10	-	-
1	-	-	4	-	-	-	-	-	-	-	-	-	-	-	-	-	-	-	23	1	-
-	-	-	2	-	-	-	-	-	1	1	-	-	-	-	-	-	-	-	15	1	-
-	-	-	2	-	-	-	-	-	-	-	-	-	-	-	-	-	-	-	8	-	-
-	-	-	1	-	-	-	-	-	-	-	-	-	-	-	-	-	-	-	6	1	1
-	-	-	-	-	-	-	-	-	-	-	-	-	-	-	-	-	-	-	-	-	-
1	-	-	13	-	-	-	-	-	1	1	-	-	-	-	-	-	-	-	62	3	1
-	-	-	-	-	-	-	-	-	-	-	-	-	-	-	-	-	-	-	-	-	-
6	-	-	4	-	-	-	-	-	5	3	-	-	-	-	-	-	-	-	51	4	-
-	-	-	6	-	-	-	-	-	-	-	-	-	-	-	-	-	-	-	36	-	-
-	-	-	-	-	-	-	-	-	-	-	-	-	-	-	-	-	-	-	-	-	-
-	-	-	1	-	-	-	-	-	-	-	-	-	-	-	-	-	-	-	1	-	-
-	-	-	2	-	1	1	-	-	2	-	-	-	-	-	-	-	-	-	6	-	-
6	-	-	13	-	1	1	-	-	7	3	-	-	-	-	-	-	-	-	94	4	-
-	-	-	1	-	-	-	-	-	1	-	-	-	-	-	-	-	-	-	3	1	-
1	-	-	1	-	-	-	-	-	1	-	-	-	-	-	-	-	-	-	9	-	-
-	-	-	-	-	-	-	-	-	-	-	-	-	-	-	-	-	-	-	-	-	-
-	-	-	7	1	-	-	-	-	-	-	-	-	-	-	-	-	-	-	25	1	-
8	-	-	30	-	-	-	-	-	25	1	-	-	-	-	-	-	-	-	187	1	-
-	-	-	1	-	-	-	-	-	-	-	-	-	-	-	-	-	-	-	1	-	-
-	-	-	3	1	1	1	-	-	2	2	-	-	-	-	-	-	-	-	7	3	-
9	-	-	43	2	1	1	-	-	29	3	-	-	-	-	-	-	-	-	232	6	-
-	-	-	3	-	-	-	-	-	-	-	-	-	-	-	-	-	-	-	3	-	-
-	-	-	24	-	-	-	-	-	1	-	-	-	-	-	-	-	-	-	27	-	-
-	-	-	30	2	-	-	-	-	-	-	-	-	-	-	-	-	-	-	54	2	-
-	-	-	-	-	-	-	-	-	-	-	-	-	-	-	-	-	-	-	-	-	-
-	-	-	-	-	-	-	-	-	-	-	-	-	-	-	-	-	-	-	-	-	-
-	-	-	4	-	-	-	-	-	-	-	-	-	-	-	-	-	-	-	4	-	-
-	-	-	1	-	-	-	-	-	1	-	-	-	-	-	-	-	-	-	2	-	-
-	-	-	62	2	-	-	-	-	2	-	-	-	-	-	-	-	-	-	90	2	-
-	-	-	4	-	-	-	-	-	1	-	-	-	-	-	-	-	-	-	6	1	-
7	-	-	41	1	-	-	-	-	7	3	-	-	-	-	-	-	-	-	153	8	2
1	-	-	55	3	-	-	-	-	-	-	-	-	-	-	-	-	-	-	242	9	2
-	-	-	9	1	-	-	-	-	1	1	-	-	-	-	-	-	-	-	40	2	-
8	-	-	36	-	-	-	-	-	26	1	-	-	-	-	-	-	-	-	236	1	-
-	-	-	7	-	-	-	-	-	-	-	-	-	-	-	-	-	-	-	18	2	2
-	-	-	11	1	2	4	2	-	10	5	-	-	-	-	-	-	-	-	27	8	-
16	-	-	163	6	2	4	2	-	45	10	-	-	-	-	-	-	-	-	722	31	6

(2) 規 模 別

用 途	区	検 査 施設数	不適合 施設数	項 目 別 検 査 数																	
				温 度			相 対 湿 度			気 流			CO ₂			CO			浮 遊 粉 じ ん		
				検査数	不適数	対象外	検査数	不適数	対象外	検査数	不適数	対象外	検査数	不適数	対象外	検査数	不適数	対象外	検査数	不適数	対象外
3,000m ² ~ 5,000m ²	東	-	-	-	-	-	-	-	-	-	-	-	-	-	-	-	-	-	-	-	
	博多	5	1	4	-	1	4	-	1	4	-	-	4	-	-	4	-	-	4	-	-
	中央	9	1	2	-	-	2	-	-	2	-	-	2	-	-	2	-	-	2	-	-
	南	1	-	1	-	-	1	-	-	1	-	-	1	-	-	1	-	-	1	-	-
	城南	6	-	6	-	-	6	-	-	6	-	-	6	-	-	6	-	-	6	-	-
	早良	2	1	1	-	-	1	-	1	-	-	-	2	1	-	1	-	-	1	-	-
	西	2	2	-	-	-	-	-	-	-	-	-	-	-	-	-	-	-	-	-	-
	計	25	5	14	-	1	14	-	2	13	-	-	15	1	-	14	-	-	14	-	-
5,000m ² ~ 8,000m ²	東	1	-	-	-	-	-	-	-	-	-	-	-	-	-	-	-	-	-	-	
	博多	6	1	3	-	-	3	1	-	3	-	-	3	-	-	3	-	-	3	-	-
	中央	7	1	4	-	1	4	1	1	4	-	-	4	1	-	4	-	-	4	-	-
	南	1	1	1	-	-	1	-	-	1	-	-	1	-	-	1	-	-	1	-	-
	城南	1	-	1	-	-	1	-	-	1	-	-	1	-	-	1	-	-	1	-	-
	早良	1	-	-	-	-	-	-	-	-	-	-	-	-	-	-	-	-	-	-	-
	西	3	-	-	-	-	-	-	-	-	-	-	-	-	-	-	-	-	-	-	-
	計	20	3	9	-	1	9	2	1	9	-	-	9	1	-	9	-	-	9	-	-
8,000m ² 以上	東	1	1	-	-	-	-	-	-	-	-	-	1	1	-	-	-	-	-	-	-
	博多	26	5	9	1	-	9	2	-	9	-	-	10	-	-	9	-	-	10	-	-
	中央	25	4	25	-	-	25	-	-	25	-	-	25	3	-	25	-	-	25	1	-
	南	4	1	3	-	-	3	-	-	3	-	-	3	-	-	3	-	-	3	-	-
	城南	18	1	22	-	-	22	-	-	22	-	-	18	-	-	18	-	-	22	-	-
	早良	2	1	1	1	-	1	-	1	-	-	-	1	-	-	1	-	-	1	-	-
	西	7	4	-	-	-	-	-	-	-	-	-	-	-	-	-	-	-	-	-	-
	計	83	17	60	2	-	60	2	1	59	-	-	58	4	-	56	-	-	61	1	-
合 計	東	2	1	-	-	-	-	-	-	-	-	-	1	1	-	-	-	-	-	-	-
	博多	37	7	16	1	1	16	3	1	16	-	-	17	-	-	16	-	-	17	-	-
	中央	41	6	31	-	1	31	1	1	31	-	-	31	4	-	31	-	-	31	1	-
	南	6	2	5	-	-	5	-	-	5	-	-	5	-	-	5	-	-	5	-	-
	城南	25	1	29	-	-	29	-	-	29	-	-	25	-	-	25	-	-	29	-	-
	早良	5	2	2	1	-	2	-	2	-	-	-	3	1	-	2	-	-	2	-	-
	西	12	6	-	-	-	-	-	-	-	-	-	-	-	-	-	-	-	-	-	-
	計	128	25	83	2	2	83	4	4	81	-	-	82	6	-	79	-	-	84	1	-

項 目 別 検 査 数																		合 計			
ホルムアルデヒド			残留塩素								pH値		臭気		外観		濁度		検査数	不適数	対象外
検査数	不適数	対象外	飲料水		給湯水			雑用水		雑用水		雑用水		雑用水		雑用水					
			検査数	不適数	残留 測定数	(湯温)	不適数	対象外	検査数	不適数	検査数	不適数	検査数	不適数	検査数	不適数	検査数	不適数			
-	-	-	-	-	-	-	-	-	-	-	-	-	-	-	-	-	-	-	-	-	-
-	-	-	4	-	-	-	-	-	1	1	-	-	-	-	-	-	-	-	29	1	2
-	-	-	10	1	-	-	-	-	-	-	-	-	-	-	-	-	-	-	22	1	-
-	-	-	1	-	-	-	-	-	-	-	-	-	-	-	-	-	-	-	7	-	-
-	-	-	7	-	-	-	-	-	2	-	-	-	-	-	-	-	-	-	45	-	-
-	-	-	1	-	-	-	-	-	-	-	-	-	-	-	-	-	-	-	7	1	1
-	-	-	2	-	-	2	2	-	-	-	-	-	-	-	-	-	-	-	4	2	-
-	-	-	25	1	-	2	2	-	3	1	-	-	-	-	-	-	-	-	114	5	3
-	-	-	3	-	-	-	-	-	-	-	-	-	-	-	-	-	-	-	3	-	-
2	-	-	8	-	-	-	-	-	2	-	-	-	-	-	-	-	-	-	30	1	-
1	-	-	7	1	-	-	-	-	-	-	-	-	-	-	-	-	-	-	32	3	2
-	-	-	1	-	-	-	-	-	1	1	-	-	-	-	-	-	-	-	8	1	-
-	-	-	2	-	-	-	-	-	-	-	-	-	-	-	-	-	-	-	8	-	-
-	-	-	1	-	-	-	-	-	-	-	-	-	-	-	-	-	-	-	1	-	-
-	-	-	3	-	1	1	-	-	3	-	-	-	-	-	-	-	-	-	8	-	-
3	-	-	25	1	1	1	-	-	6	1	-	-	-	-	-	-	-	-	90	5	2
-	-	-	1	-	-	-	-	-	1	-	-	-	-	-	-	-	-	-	3	1	-
5	-	-	29	1	-	-	-	-	4	2	-	-	-	-	-	-	-	-	94	6	-
-	-	-	38	1	-	-	-	-	-	-	-	-	-	-	-	-	-	-	188	5	-
-	-	-	7	1	-	-	-	-	-	-	-	-	-	-	-	-	-	-	25	1	-
8	-	-	27	-	-	-	-	-	24	1	-	-	-	-	-	-	-	-	183	1	-
-	-	-	5	-	-	-	-	-	-	-	-	-	-	-	-	-	-	-	10	1	1
-	-	-	6	1	1	1	-	-	7	5	-	-	-	-	-	-	-	-	15	6	-
13	-	-	113	4	1	1	-	-	36	8	-	-	-	-	-	-	-	-	518	21	1
-	-	-	4	-	-	-	-	-	1	-	-	-	-	-	-	-	-	-	6	1	-
7	-	-	41	1	-	-	-	-	7	3	-	-	-	-	-	-	-	-	153	8	2
1	-	-	55	3	-	-	-	-	-	-	-	-	-	-	-	-	-	-	242	9	2
-	-	-	9	1	-	-	-	-	1	1	-	-	-	-	-	-	-	-	40	2	-
8	-	-	36	-	-	-	-	-	26	1	-	-	-	-	-	-	-	-	236	1	-
-	-	-	7	-	-	-	-	-	-	-	-	-	-	-	-	-	-	-	18	2	2
-	-	-	11	1	2	4	2	-	10	5	-	-	-	-	-	-	-	-	27	8	-
16	-	-	163	6	2	4	2	-	45	10	-	-	-	-	-	-	-	-	722	31	6

11 家庭用品

平成27年度

区分	項目	検 体 数	検査項目及び件数																	計					
			ホルムアルデヒド	塩酸・硫酸	塩化ビニル	有機水銀	A P O	ディルドリン	T D B P P	T P T	KOH・NaOH	T B T	B B P P	D T T B	メ タ ノ ール	テトラクロロエチレン	トリクロロエチレン	ジベンズ [a,h] アントラセン	ベンズ [a] アントラセン		ベンゾ [a] ピレン	容器 漏水 試験	器 落 下 試験	試験 耐酸・耐アルカリ試験	試験 圧縮・変形試験
試験検査件数合計		48	48	-	-	-	-	-	-	-	-	-	-	-	-	-	-	-	-	-	-	-	-	48	
基準違反件数合計		-	-	-	-	-	-	-	-	-	-	-	-	-	-	-	-	-	-	-	-	-	-	-	
織	おしめ	-/2	-/2			-																		-/2	
	おしめカバー	-/2	-/2			-																		-/2	
	よだれかけ	-/6	-/6			-																		-/6	
	下着	24月以内	-/6	-/6			-																		-/6
		上記を除く	-	-			-																		-
	中衣	24月以内	-/7	-/7			-																		-/7
上記を除く		-	-			-																		-	
外衣	24月以内	-/6	-/6			-																		-/6	
	上記を除く	-	-			-																		-	
手袋	24月以内	-/3	-/3			-																		-/3	
	上記を除く	-	-			-																		-	
くつ下	24月以内	-/5	-/5			-																		-/5	
	上記を除く	-	-			-																		-	
たび	帽子	-/3	-/3			-																		-/3	
	上記を除く	-	-			-																		-	
衛生バンド	衛生バンド	-	-			-																		-	
	衛生パンツ	-	-			-																		-	
寝衣	24月以内	-/6	-/6			-																		-/6	
	上記を除く	-	-			-																		-	
寝具	24月以内	-/2	-/2			-																		-/2	
	上記を除く	-	-			-																		-	
品	床敷物	-	-			-																		-	
	カーテン	-	-			-																		-	
	家庭用毛糸	-	-			-																		-	
	家庭用接着剤	-	-			-																		-	
家庭用品	かつら等の接着剤	-	-			-																		-	
	家庭用塗料	-	-			-																		-	
	家庭用ワックス	-	-			-																		-	
	靴墨・靴クリーム	-	-			-																		-	
	家庭用エアゾル製品	-	-			-																		-	
	住宅用洗剤	-	-			-																		-	
	家庭用洗剤	-	-			-																		-	
	木材防腐剤・防虫剤	-	-			-																		-	

(注) ■：基準がなく、検査の対象にならないもの。
分母：試験検査件数 分子：基準違反件数

第6目 報告徴収

専用水道設置者及び特定建築物届出者に対し平成26年度の維持管理に関する報告を求め、提出された報告書については内容を審査し必要な指導等を行った。

また、報告の無かった施設については、立入検査を行い維持管理状況について確認するとともに必要な指導等を行った。

1 専用水道

区	報告対象 施設数	報告 施設数	提出率 (%)
東	30	30	100.0
博 多	18	18	100.0
中 央	19	19	100.0
南	23	23	100.0
城 南	7	7	100.0
早 良	17	17	100.0
西	24	24	100.0
計	138	138	100.0

2 特定建築物

区	報告対象 施設数	報告 施設数	報告施設数内訳							提出率 (%)
			興行場	百貨店	店舗	事務所	学校	旅館	その他	
東	73	73	1	5	15	17	22	7	6	100.0
博 多	394	392	9	6	36	258	24	53	6	99.5
中 央	300	300	6	16	30	189	14	37	8	100.0
南	25	25	-	2	5	9	5	1	3	100.0
城 南	24	24	1	5	1	1	16	-	-	100.0
早 良	46	46	2	3	4	19	13	1	4	100.0
西	56	56	1	28	-	8	11	1	7	100.0
計	918	916	20	65	91	501	105	100	34	99.8

第7目 行政処分等件数

平成27年度

区 分	営業停止	業務停止	改善命令	指 導	始 末 書
興 行 場	-	-	-	9	-
旅 館	-	-	-	38	-
公 衆 浴 場	-	-	-	72	-
理 容 所	-	-	-	61	-
美 容 所	-	-	-	318	-
ク リ ー ニ ン グ 所 ※	-	-	-	5	-
プ ー ル	-	-	-	26	-
化 製 場 等	-	-	-	8	-
専 用 水 道	-	-	-	12	-
簡 易 専 用 水 道	-	-	-	360	-
小 規 模 受 水 槽 水 道	-	-	-	20	-
特 定 建 築 物	-	-	-	24	-
温 泉 利 用 施 設	-	-	-	2	-
墓 地 等	-	-	-	-	-
浄 化 槽	-	-	-	32	-
計	-	-	-	987	-

※クリーニング所には、クリーニング無店舗取次店を含む。

第8目 簡易専用水道法定検査

平成27年度

区	設置施設数	受検施設数	検 査 結 果			受検率 (%)
			良好	要改善	速改善	
東	673	615	461	152	2	91.4
博 多	1,108	1,001	779	217	5	90.3
中 央	1,012	967	746	218	3	95.6
南	576	519	389	130	0	90.1
城 南	255	232	206	26	0	91.0
早 良	414	396	303	93	0	95.7
西	422	387	316	71	0	91.7
計	4,460	4,117	3,200	907	10	92.3

第9目 苦情等監視施設数

平成27年度

区	苦情等監視施設数
	衛生課
東	29
博 多	46
中 央	14
南	15
城 南	20
早 良	13
西	6
合 計	143

第10目 衛生講習会

平成27年度

研修内容	開催回数	出席者数
理容所・美容所衛生講習会	8	317
	(内訳)	
	博多区 開催回数 3回	出席者数 93人
	南区 開催回数 1回	出席者数 60人
	城南区 開催回数 1回	出席者数 25人
	早良区 開催回数 2回	出席者数 109人
西区 開催回数 1回	出席者数 30人	
その他 〔公衆浴場, レジオネラ対策, 特定建築物衛生〕	15	586
計	23	903

第11目 浄化槽

1 設置数

(1) 処理方式別

平成27年度

区	年度末 施設数	単 独 処 理								合 併 処 理						
		旧構造基準				新構造基準				計	旧構造 基準	新構造基準				計
		腐敗 タンク	長時間 ばっ気	分離 ばっ気	その他	分離 接触 ばっ気	分離 ばっ気	その他	活性 汚泥			回転 接触	接触 ばっ気	長時間 ばっ気	その他	
東 区	125	4	13	16	5	22	13	-	73	-	-	7	3	42	52	
博 多 区	75	6	3	19	-	28	10	-	66	-	-	5	-	4	9	
中 央 区	-	-	-	-	-	-	-	-	-	-	-	-	-	-	-	
南 区	59	6	-	42	-	9	-	-	57	-	-	1	-	1	2	
城 南 区	24	-	11	1	1	3	4	-	20	-	-	1	-	3	4	
早 良 区	40	2	5	4	-	7	6	-	24	-	-	3	-	13	16	
西 区	172	3	1	12	1	34	6	1	58	1	-	18	1	94	114	
計	495	21	33	94	7	103	39	1	298	1	-	35	4	157	197	

(2) 規模別

平成27年度

区	0~50人槽			51~500			501~		
	単独	合併	計	単独	合併	計	単独	合併	計
東 区	66	39	105	7	10	17	-	3	3
博 多 区	60	4	64	6	5	11	-	-	-
中 央 区	-	-	-	-	-	-	-	-	-
南 区	54	1	55	3	1	4	-	-	-
城 南 区	18	3	21	2	1	3	-	-	-
早 良 区	20	12	32	4	4	8	-	-	-
西 区	54	86	140	4	24	28	-	4	4
計	272	145	417	26	45	71	-	7	7

(3) 用途別

平成27年度

区	集会施設	住 宅			宿泊施設	医療施設	店舗	娯楽施設	車庫施設	学校	事務所	作業所	その他
		専住	共住	その他									
東 区	5	37	28	10	3	1	7	2	-	-	28	4	-
博 多 区	-	13	12	-	3	3	7	-	7	-	19	11	-
中 央 区	-	-	-	-	-	-	-	-	-	-	-	-	-
南 区	-	39	4	9	-	-	4	-	2	-	-	1	-
城 南 区	-	11	7	-	-	-	1	2	-	-	1	1	1
早 良 区	-	21	8	3	1	1	4	1	-	-	1	-	-
西 区	4	88	14	5	7	3	20	4	7	5	7	7	1
計	9	209	73	27	14	8	43	9	16	5	56	24	2

(4) 浄化槽設置届及び廃止届

平成27年度

区	5~20人槽		21~50		51~100		101~200		201~300		301~500		501~		計	
	届出	廃止	届出	廃止	届出	廃止	届出	廃止	届出	廃止	届出	廃止	届出	廃止	届出	廃止
東 区	1	7	1	1	-	1	-	-	-	-	-	-	-	-	2	9
	▲ 6		-		▲ 1		-		-		-		-		▲ 7	
博 多 区	8	4	1	3	-	-	1	1	-	-	-	-	-	-	10	8
	4		▲ 2		-		-		-		-		-		2	
中 央 区	-	-	-	-	-	-	-	-	-	-	-	-	-	-	-	-
	-		-		-		-		-		-		-		-	
南 区	-	3	-	-	-	-	-	-	-	-	-	-	-	-	-	3
	▲ 3		-		-		-		-		-		-		▲ 3	
城 南 区	-	-	-	-	-	-	-	-	-	-	-	-	-	-	-	-
	-		-		-		-		-		-		-		-	
早 良 区	2	1	-	1	-	1	-	-	-	-	-	-	-	-	2	3
	1		▲ 1		▲ 1		-		-		-		-		▲ 1	
西 区	6	7	1	1	1	-	-	-	-	-	-	-	-	-	8	8
	▲ 1		-		1		-		-		-		-		-	
計	17	22	3	6	1	2	1	1	-	-	-	-	-	-	22	31
	▲ 5		▲ 3		▲ 1		-		-		-		-		▲ 9	

2 法定検査受検状況

(1) 7条検査

平成27年度

区	受検施設数	総合判定		
		適正	おおむね適正	不適正
東区	-	-	-	-
博多区	-	-	-	-
中央区	-	-	-	-
南区	-	-	-	-
城南区	1	-	1	-
早良区	3	1	1	1
西区	7	1	3	3
計	11	2	5	4

(2) 11条検査

平成27年度

区	対象施設数	受検施設数	総合判定			受検率 (%)
			適正	おおむね適正	不適正	
東区	125	45	21	23	1	36.0
博多区	75	42	12	26	4	56.0
中央区	-	-	-	-	-	-
南区	59	9	2	6	1	15.3
城南区	24	4	1	3	-	16.7
早良区	40	17	7	7	3	42.5
西区	172	99	52	46	1	57.6
計	495	216	95	111	10	43.6

3 維持管理状況

(1) 保守点検業者登録

平成27年度

区	平成27年度末登録業者数	当年度登録件数	当年度廃止件数	営業所移転に伴う変更			当年度監視件数	監視率(%)	処 分 等		
				増	減	差引			指導票	他処分	始末書
東 区	5	4	4	-	-	-	4	80.0	-	-	-
博 多 区	9	-	-	-	-	-	7	77.8	-	-	-
中 央 区	6	-	-	-	-	-	5	83.3	-	-	-
南 区	8	7	7	-	-	-	7	87.5	-	-	-
城 南 区	2	1	1	-	-	-	1	50.0	-	-	-
早 良 区	1	1	2	-	-	-	1	100.0	-	-	-
西 区	5	4	5	-	-	-	4	80.0	-	-	-
計	36	17	19	-	-	-	29	80.6	-	-	-

(2) 保守点検業者の委託基数

平成27年度

区 分	東 区	博 多 区	中 央 区	南 区	城 南 区	早 良 区	西 区	計
浄化槽設置者数	125	75	-	59	24	40	172	495
保守点検委託基数	79	50	-	20	11	28	127	315
委託率(%)	63.2	66.7	-	33.9	45.8	70.0	73.8	63.6

(3) 浄化槽清掃届出数

平成27年度

区 分	東 区	博 多 区	中 央 区	南 区	城 南 区	早 良 区	西 区	計
施設数	125	75	-	59	24	40	172	495
清掃実施数	102	51	-	20	8	36	100	317
清掃実施率(%)	81.6	68.0	-	33.9	33.3	90.0	58.1	64.0

4 行政検収

平成27年度

区	検査施設数	不適合施設数	不適合率 (%)
東 区	24	4	16.7
博 多 区	14	3	21.4
中 央 区	-	-	-
南 区	20	-	0.0
城 南 区	7	2	28.6
早 良 区	12	3	25.0
西 区	22	1	4.5
計	99	13	13.1

第2項 居住環境の衛生対策

第1目 ねずみ・衛生害虫駆除

感染症の発生を防止し、快適な生活環境を保持するため、市民及び事業者に対し、ねずみ、衛生害虫の駆除に関する啓発指導を行った。

1 セアカゴケグモ対策

(1) セアカゴケグモ対策基本方針に基づく取組

①啓発・広報の推進，②生息抑制・生息域の拡大防止，③発見時の迅速対応，④情報共有の4つを施策の柱に，対策事務局として，福岡市ゴケグモ類対策推進会議の開催，発見・通報に伴う駆除や計画駆除等の情報の集約・公表等を行った。

(2) 広報・啓発

セアカゴケグモを原因とした咬傷事故による健康被害を未然に防止するため，セアカゴケグモに関する情報を市民・事業者提供した。

- ・ 福岡市ホームページ
- ・ 市政だより（全市版 7月15日号）
- ・ 発見場所拡大時の報道発表（投込み）
- ・ チラシの配布，掲示
- ・ 市民向け講習会の開催（6月16日）

2 福岡市保健衛生大会

平成27年12月4日市庁舎15階講堂において福岡市保健衛生大会を開催し，環境保健衛生優秀地区及び優良地区並びに地区衛生組織活動の功労者に対して，市長及び市衛生連合会長より表彰状，感謝状を贈呈した。

3 駆除指導相談業務

(1) 処理方法別相談件数

平成27年度

区	処 理 方 法				計
	電話指導	窓口指導	現地指導	その他	
東 区	108	17	138	4	267
博 多 区	66	8	61	1	136
中 央 区	54	10	26	2	92
南 区	81	11	12	1	105
城 南 区	60	8	14	2	84
早 良 区	98	9	74	1	182
西 区	37	20	11	2	70
計	504	83	336	13	936

(2) 種別相談件数

平成 27 年度

区 分	東 区	博多区	中央区	南 区	城南区	早良区	西 区	合 計
ネ ズ ミ	2	4	6	2	2	4	1	21
ハ エ	-	5	-	-	-	2	1	8
蚊	4	4	1	2	1	3	2	17
ゴキブリ	4	-	-	1	1	-	1	7
アタマジラミ	-	-	-	-	-	-	-	-
コロモジラミ	-	-	-	-	-	-	-	-
ケジラミ	-	-	-	-	-	-	-	-
ノ ミ	-	1	-	-	-	-	-	1
ダ ニ	4	3	2	-	1	1	-	11
スズメバチ	59	27	28	45	34	51	31	275
アシナガバチ	22	24	15	12	19	43	10	145
ミツバチ	-	4	-	1	2	8	1	16
ユスリカ	-	1	-	1	1	-	-	3
チャタテムシ	-	-	1	-	1	-	-	2
シロアリ	2	6	1	1	1	-	-	11
ア リ	-	2	-	2	-	-	2	6
アリガタバチ	-	-	-	-	-	-	-	-
ム カ デ	2	-	-	1	-	-	-	3
ヤ ス デ	-	-	-	1	1	-	-	2
ケ ム シ	-	4	1	-	8	11	-	24
シバンムシ	-	-	2	-	-	-	-	2
シ ミ	-	-	-	-	-	1	-	1
ナメクジ	-	-	-	1	-	-	-	1
その他のハチ	33	5	16	12	3	9	2	80
ハ ト	-	4	1	0	-	3	-	8
その他	135	42	18	23	9	46	19	292
合 計	267	136	92	105	84	182	70	936

第2目 除草対策

市民の清潔で快適な生活環境を確保するため、雑草が繁茂する空き地等の所有者または管理者による除草を推進した。

1 民有地

定期的な除草を必要とする民有地の所有者または管理者に対し、文書のほか電話や訪問により除草の要請を行った。

民有地における除草実施状況（箇所）

平成27年度

区	年度当初 要除草地	新規 要除草地	廃止 除草地 (A)	年度末 要除草地 (B)	実施 箇所数 (C)	実施率 (%)	実施要請件 数	相談件数
						$\frac{C-A}{B}$		
東区	572	48	88	532	519	81.0	193	210
博多区	426	2	32	396	406	94.4	41	34
中央区	98	6	6	98	71	66.3	27	58
南区	512	24	90	446	522	96.9	187	94
城南区	237	7	20	224	226	92.0	136	71
早良区	403	22	36	389	363	84.1	370	90
西区	605	54	119	540	614	91.7	176	143
計	2,853	163	391	2,625	2,721	88.8	1,130	700

2 公有用地

福岡市環境美化除草対策推進協議会を通じ、公共用地等における除草を推進した。

公共用地等における除草実施状況（㎡）

平成27年度

要除草地面積（A）	除草実施面積（B）	実施率（B/A）（%）
7,791,164	7,552,160	96.9

第3目 シックハウス対策

「シックハウス症候群」の原因と考えられる化学物質による室内空気汚染やダニ・カビの発生に関する相談対応や簡易測定を実施した。

シックハウスに関する相談件数及び簡易測定件数

平成27年度

区	室内空気環境		ダニ等	
	相談件数	簡易測定件数	相談件数	簡易測定件数
東区	—	—	1	—
博多区	—	—	—	—
中央区	—	—	—	—
南区	—	—	—	—
城南区	—	—	—	—
早良区	2	—	2	2
西区	1	—	5	—
計	3	—	8	2

第3項 社会福祉施設等の衛生対策

レジオネラ属菌やノロウイルス等による感染症の発生を未然に防止するため、各施設所管課等関係部署と連携を図りながら、社会福祉施設（高齢者福祉施設，障がい者福祉施設，児童福祉施設，保育所，認可外保育所）及び病院・医院における衛生対策の支援を行った。

特に、体力・抵抗力の弱い高齢者や乳幼児が利用する施設や循環式浴槽設備を有する施設に対しては、レジオネラ属菌の水質検査を行うなど重点的に指導・助言を行った。

社会福祉施設等の立入施設数及び立入件数

平成27年度

種別	区	立入施設数	立入件数	種別	区	立入施設数	立入件数
高齢者福祉施設	東	91	114	保育所	東	41	41
	博多	39	66		博多	22	33
	中央	19	30		中央	16	19
	南	69	105		南	-	-
	城南	33	54		城南	5	9
	早良	80	86		早良	19	19
	西	72	73		西	14	14
	計	403	528		計	117	135
障がい者福祉施設	東	32	35	認可外保育施設	東	10	10
	博多	14	19		博多	4	4
	中央	2	3		中央	7	7
	南	-	-		南	-	-
	城南	-	-		城南	-	-
	早良	6	6		早良	2	2
	西	17	18		西	10	10
	計	71	81		計	33	33
児童福祉施設	東	-	-	病院・医院・その他	東	22	23
	博多	1	2		博多	15	17
	中央	-	-		中央	19	21
	南	-	-		南	17	19
	城南	2	4		城南	10	14
	早良	1	1		早良	17	17
	西	1	1		西	18	18
	計	5	8		計	118	129

第3章 墓地・火葬場等管理

第1項 概 況

市内に散在する市有・区有墓地について，適正な財産の保全に努めるとともに環境衛生上等の問題に対処するため，環境整備及び墓地改葬を推進し，併せて公有地の有効利用を図った。

第2項 墓 地

(1) 市有管理墓地の筆数・面積及び経営・廃止の許可

市有管理墓地の筆数・面積及び経営・廃止の許可件数 平成27年度

所有区分	筆数(筆)	面積(m ²)	許 可		廃 止		一部廃止		その他	
			筆数	面積	筆数	面積	筆数	面積	筆数	面積
計	217	169,174	—	—	—	—	—	—	—	—
市 有	75	51,157	—	—	1	346	—	—	—	—
区 有	142	118,017	—	—	—	—	—	—	—	—

(2) 墓 地 管 理 人

平成27年度末現在で，市有墓地については延べ73人，区有墓地については134人に墓地管理人を委嘱している。

(3) 墓地環境整備

- 4筆(3,897m²)の除草を実施した。
- 樹木伐採等を実施した。
 - ・堅粕1号墓地
- その他墓地整備工事
 - ・堅粕1号墓地ブロック塀改修工事
 - ・別府1号墓地フェンス補強工事等

(4) 墓地改葬許可

改葬許可状況 平成27年度

計	東 区	博 多 区	中 央 区	南 区	城 南 区	早 良 区	西 区
457	57	102	105	72	17	42	62

第3項 火 葬 場

市立火葬場の利用状況

平成27年度

	施 設 名 称	利 用 状 況				
		計	大 人	小 人	改 葬	死 産 児
葬 祭 場	火葬炉(ガス炉)25基 胞衣炉1基	10,402	9,776	47	17	562
玄界島火葬場	火葬炉(灯油炉)1基	-	-	-	-	-
計		10,402	9,776	47	17	562

第4章 食品の安全確保（食品衛生）

第1項 施設監視等

第1目 概 況

食品の安全性確保に加え、食の安心を求める昨今の状況の変化を踏まえ、平成27年度福岡市食品衛生監視指導計画に基づき、食品関連施設への監視指導、食品等の検査、市民及び食品関連事業者との情報及び意見の交換（リスクコミュニケーション）、食品関連事業者による自主的衛生管理の推進等を実施した。

特に、食品関連事業者による自主的衛生管理の推進については、管理運営基準として危害分析・重要管理点方式（以下「HACCP」という。）を用いて衛生管理を行う場合を追加した福岡市食品衛生条例を平成27年7月から施行するとともに、HACCP型衛生管理導入支援事業により、市内の食品関連事業者に対し、HACCP基本講習会の実施やコンサルタントの派遣によるHACCP導入支援を行った。

また、鶏肉の生食等によるカンピロバクター食中毒が多発する状況が続いていることから、より効果的な指導・啓発を行うためのカンピロバクター食中毒対策の検討を行った。

1 監視指導

食品関係営業施設は、食品衛生法・福岡県食品取扱条例による許可対象施設及び許可不要施設をあわせて47,550施設（前年度比73減）であり、これらを対象に65,371件の監視指導（臨時営業の監視件数は含まない）を実施した。

このうち、学校、病院等の集団給食施設及び大量調理施設等については、ハード（施設・設備）面の点検にソフト（食品の取扱い）面の点検を加え、HACCPの考え方を取り入れた総合的な一斉点検を実施し、「大量調理施設衛生管理マニュアル」やHACCP手法に基づく自主的な衛生管理の向上を支援した。

また、食品流通の季節変動等の特性を踏まえ、春期、夏期及び年末に一斉監視を実施し、併せて食品表示の監視強化期間として表示の監視指導の徹底を図った。

屋台については、営業の適正化を図るため夜間監視を行った。

2 収去検査

食品等の収去検査は、腸管出血性大腸菌の食品汚染実態調査を含め、理化学試験2,395件（前年度比52件減）、細菌試験1,191件（同161件減）であった。このうち、不適件数は、それぞれ17件（不適率約0.7%）、5件（不適率約0.4%）であった。

さらに、収去検査の適正な実施と信頼性の確保を図るため、「福岡市の食品衛生検査施設における検査等の業務管理要領」に基づく業務管理を行った。

3 食中毒発生状況

平成27年度の食中毒発生件数は21件（患者数462名）で、病因物質の内訳は、カンピロバクター12件（同51名）、ノロウイルス4件（同387名）、クドア・セブテンブククタータ2件（同5名）、アニサキス2件（同2名）、黄色ブドウ球菌1件（同17名）であった。

（参考：平成26年度食中毒発生件数：16件、患者数：168名）

4 行政処分

食中毒発生の原因施設等に対し、行政処分及びその他必要な措置を行った。

5 衛生講習会

食中毒多発時期前（4～7月）を中心に、食品関係業者や従業員等に対し、食中毒予防についての衛生知識の普及を行い、食品等による危害発生の未然防止に努めた。

6 監視員等研修

食品衛生監視員等の資質の向上を図るため、監視員等研修を実施するとともに、厚生労働省等が行う外部研修に参加した。

7 関係機関との連携

（1）市内の連携

- ・市民の食の安全安心を総合的に確保するため、「福岡市食の安全安心の確保に関する連絡会議」を開催し、本市の食の安全安心に関する事業の相互協力・意見交換を行った。

（2）国，関係自治体等との連携

- ・違反食品や食中毒の関係施設等が市外の場合に、他都市食品衛生部局と連携して調査及び措置を行った。
- ・九州農政局福岡支局，福岡労働局，消防局，食品衛生協会と合同で，食品表示，労働保険，防災，食中毒の賠償保険などの新規開業者のための講習会を開催した。
- ・福岡地域の食品表示に関して，九州農政局福岡支局，福岡県等との連絡会議に参加し，情報・意見を交換した。
- ・九州地区の輸入食品に関して，福岡検疫所，九州各県・保健所設置市との連絡会議に参加し，情報・意見を交換した。
- ・厚生労働省や九州各県，大都市等の自治体との連絡会議に参加し，食品に関する情報・意見を交換した。

第2目 施設数

1 食品衛生法の許可を要する施設

平成27年度

業 種 別	26年度末総数	27年度末総数	東	博 多	中 央	南	城 南	早良	西
平成26年度末総数	32,344		4,080	9,915	8,883	3,001	1,235	2,841	2,389
平成27年度末総数		32,318	4,062	9,975	8,844	3,007	1,262	2,780	2,388
増 減		▲ 26	▲ 18	60	▲ 39	6	27	▲ 61	▲ 1
飲食店営業									
小 計	21,480	21,628	2,189	7,066	6,619	1,904	816	1,730	1,304
一般食堂・レストラン等	16,497	16,333	1,591	4,875	5,279	1,457	673	1,464	995
仕出し・弁当屋	1,227	1,190	211	257	216	181	66	133	126
旅館	211	209	22	90	73	4	2	2	16
その他	3,545	3,896	365	1,844	1,051	262	75	131	167
菓子製造業	1,384	1,400	219	268	323	197	73	160	160
乳 処 理 業	3	3	-	-	-	3	-	-	-
特別牛乳搾取処理業	-	-	-	-	-	-	-	-	-
乳製品製造業	18	17	1	4	7	3	-	1	1
集 乳 業	-	-	-	-	-	-	-	-	-
魚介類販売業	1,683	1,698	300	420	373	183	72	166	184
魚介類せり売り営業	4	4	1	-	2	-	-	-	1
魚肉ねり製品製造業	56	50	7	16	11	5	3	5	3
食品の冷凍または冷蔵業	170	178	78	39	23	16	5	11	6
かん詰またはびん詰食品製造業	8	8	1	4	1	-	-	1	1
喫茶店営業	2,574	2,412	389	885	542	164	70	177	185
あん類製造業	6	5	1	1	1	1	-	1	-
アイスクリーム類製造業	33	36	8	7	11	4	-	5	1
乳類販売業	2,650	2,572	429	660	472	280	128	290	313
食肉処理業	42	43	18	7	3	2	1	4	8
食肉販売業	1,740	1,768	328	477	329	197	80	179	178
食肉製品製造業	6	7	1	4	-	-	-	1	1
乳酸菌飲料製造業	-	-	-	-	-	-	-	-	-
食用油脂製造業	8	11	4	2	2	1	1	-	1
マーガリンまたはショートニング製造業	1	1	1	-	-	-	-	-	-
みそ製造業	10	12	3	-	2	-	-	1	6
醬油製造業	9	9	2	2	1	-	-	2	2
ソース類製造業	12	10	4	1	3	-	-	-	2
酒類製造業	8	9	-	4	1	1	1	-	2
豆腐製造業	40	38	5	9	5	6	2	8	3
納豆製造業	-	-	-	-	-	-	-	-	-
めん類製造業	84	85	17	18	19	9	2	14	6
そうざい製造業	265	266	45	67	84	24	7	22	17
添加物製造業	10	9	5	1	-	3	-	-	-
食品の放射線照射業	-	-	-	-	-	-	-	-	-
清涼飲料水製造業	13	13	4	3	2	2	-	1	1
氷雪製造業	4	4	-	2	2	-	-	-	-
氷雪販売業	23	22	2	8	6	2	1	1	2

2 食品衛生法の許可を要しない施設（福岡県食品取扱条例の許可を要する施設を含む） 平成27年度

業 種 別	26年度末総数	27年度末総数	東	博多	中央	南	城南	早良	西	
平成26年度末総数	15,279		2,506	3,761	1,973	1,900	1,128	2,326	1,685	
平成27年度末総数		15,232	2,547	3,807	1,977	1,888	927	2,380	1,706	
増 減		▲ 47	41	46	4	▲ 12	▲ 201	54	21	
乳 さ く 取 業	19	19	-	-	-	1	-	10	8	
漬 物 製 造 業	448	196	11	18	5	24	4	78	56	
許可・届出を要しない食品製造業		404	55	118	28	61	29	78	35	
野 菜 果 物 販 売 業	2,725	2,691	415	517	266	374	181	523	415	
そ う ざ い 販 売 業	1,852	1,846	306	554	232	265	135	152	202	
菓 子（パンを含む）販 売 業	3,316	3,275	580	950	389	344	167	505	340	
上 記 以 外 食 品 販 売 業	4,549	4,445	765	1,269	769	502	199	656	285	
添 加 物 の 販 売 業	908	897	161	151	111	157	75	130	112	
器 具・容 器・お も ち ゃ の 製 造 業 又 は 販 売	704	699	103	99	113	49	71	123	141	
小 計	758	760	151	131	64	111	66	125	112	
給 食 施 設	学 校	127	116	22	15	13	18	7	21	20
	病 院 ・ 診 療 所	140	135	32	22	19	18	9	21	14
	事 業 所	75	72	18	26	3	7	-	14	4
	そ の 他	416	437	79	68	29	68	50	69	74

※平成27年度から漬物製造業を追加

3 福岡県食品取扱条例の許可を要する施設 平成27年度

業 種 別	26年度末総数	27年度末総数	東	博多	中央	南	城南	早良	西
平成26年度末総数	3,067		480	892	595	308	158	311	323
平成27年度末総数		2,955	485	820	581	295	154	298	322
増 減		▲ 112	5	▲ 72	▲ 14	▲ 13	▲ 4	▲ 13	▲ 1
と ころ て ん 製 造 業	3	5	3	1	1	-	-	-	-
お き う と 製 造 業	6	6	3	1	1	1	-	-	-
食 品 販 売 業	2,989	2,883	460	810	574	294	154	295	296
食 品 行 商	17	10	-	4	3	-	-	1	2
魚 介 類 行 商	52	51	19	4	2	-	-	2	24

4 業態別法許可施設数

平成27年度

業種別	業態別	総数	東	博多	中央	南	城南	早良	西	
飲食店営業	一般食堂 レストラン等	一般食堂	14,769	1,551	4,405	4,532	1,374	628	1,391	888
		レストラン	391	11	75	248	17	9	8	23
		すし屋	334	19	108	109	23	19	29	27
		そば屋	56	1	17	22	4	-	9	3
		うどん屋	126	5	62	44	4	2	4	5
		中華店	147	-	62	62	3	1	6	13
		料理店	173	4	73	58	13	8	8	9
		主として喫茶	334	-	72	204	19	6	6	27
	仕出し屋 弁当屋	仕出し屋	252	35	73	42	38	17	27	20
		弁当屋	939	176	184	175	143	49	106	106
旅館	旅館	209	22	90	73	4	2	2	16	
その他	カフェー	368	2	358	7	-	-	-	1	
	バー	1,820	-	1,094	662	44	7	9	4	
	キャバレー	8	-	8	-	-	-	-	-	
	酒房	20	-	8	9	-	1	2	-	
	そうざい	505	86	111	101	60	34	63	50	
	自動販売機	79	13	27	27	5	1	5	1	
	その他	1,096	264	239	245	153	32	52	111	
菓子製造業	一般	1,028	142	192	272	154	63	85	120	
	パン	160	12	29	23	16	7	46	27	
	簡易	28	2	16	3	-	-	6	1	
	その他	184	63	31	25	27	3	23	12	
魚介類販売業	一般	562	107	89	151	58	27	61	69	
	冷凍魚介類	25	3	6	9	2	-	1	4	
	包装魚介類	1,089	184	325	207	120	45	101	107	
	鯨肉	2	-	-	1	-	-	1	-	
魚肉ねり製品 製造業	一般	35	5	13	9	3	1	2	2	
	簡易	3	-	1	-	-	-	2	-	
	その他	12	2	2	2	2	2	1	1	
喫茶店営業	一般	215	25	79	54	17	6	12	22	
	自動販売機	2,010	315	782	446	118	61	147	141	
	その他	187	49	24	42	29	3	18	22	
アイスクリーム 類製造業	一般	25	3	4	10	3	-	5	-	
	その他	11	5	3	1	1	-	-	1	
乳類販売業	一般	1,838	313	464	322	218	97	213	211	
	自動販売機	660	107	180	143	44	24	69	93	
	卸売	69	9	15	7	18	7	8	5	
	その他	5	-	1	-	-	-	-	4	
食肉処理業	食肉処理	41	18	6	3	2	1	3	8	
	食鳥肉処理	2	-	1	-	-	-	1	-	
食肉販売業	一般	476	92	109	78	61	27	61	48	
	食鳥肉(含む)	13	-	3	4	3	1	-	2	
	包装食肉	1,273	236	364	246	133	52	118	124	
	その他	6	-	1	1	-	-	-	4	
めん類製造業	一般	58	13	10	15	7	2	7	4	
	乾めん	2	1	-	1	-	-	-	-	
清涼飲料水製造業	一般	13	4	3	2	2	-	1	1	
	炭酸飲料	-	-	-	-	-	-	-	-	
氷雪製造業	一般	3	-	1	2	-	-	-	-	
	自動販売機	1	-	1	-	-	-	-	-	
氷雪販売業	一般	22	2	8	6	2	1	1	2	
	自動販売機	-	-	-	-	-	-	-	-	

5 ろ店飲食店等特殊形態営業の業態別施設数（再掲）

平成27年度

業種	業態	計	東	博多	中央	南	城南	早良	西	
飲食店	移動営業	312	79	47	47	66	18	13	42	
	ろ店	流し屋台	-	-	-	-	-	-	-	
		定置屋台	124	4	52	68	-	-	-	
	仮設	季節的営業	7	-	-	2	-	-	4	1
		仮設営業	653	181	140	128	87	14	35	68
	計		1,096	264	239	245	153	32	52	111
喫茶店営業	移動営業	33	7	5	3	10	1	2	5	
	ろ店	流し屋台	4	-	4	-	-	-	-	-
		定置屋台	-	-	-	-	-	-	-	-
	仮設	季節的営業	5	1	1	-	-	-	2	1
		仮設営業	145	41	14	39	19	2	14	16
	計		187	49	24	42	29	3	18	22
菓子製造業	移動営業	32	8	5	3	5	-	8	3	
	ろ店	流し屋台	1	-	-	-	1	-	-	-
		定置屋台	-	-	-	-	-	-	-	-
	仮設	季節的営業	-	-	-	-	-	-	-	-
		仮設営業	151	55	26	22	21	3	15	9
	計		184	63	31	25	27	3	23	12
アイスクリーム類製造業	ろ店	流し屋台	-	-	-	-	-	-	-	
		定置屋台	-	-	-	-	-	-	-	
	仮設	季節的営業	-	-	-	-	-	-	-	
		仮設営業	11	5	3	1	1	-	-	1
	計		11	5	3	1	1	-	-	1
魚肉ねり製品製造業	仮設	季節的営業	-	-	-	-	-	-	-	
		仮設営業	12	2	2	2	2	2	1	1
	計		12	2	2	2	2	2	1	1
魚介類販売業	移動営業	20	6	-	5	3	-	2	4	
乳類販売業	移動営業	5	-	1	-	-	-	-	4	
食肉販売業	移動営業	6	-	1	1	-	-	-	4	

6 食品衛生法による許可及び廃業件数

業 種 別	計			東			博 多			中 央		
	新規	更新	廃業	新規	更新	廃業	新規	更新	廃業	新規	更新	廃業
平成 26 年度 総 数	4,134	3,330	4,329	346	431	392	1,242	964	1,469	1,628	820	1,517
平成 27 年度 総 数	4,796	3,260	4,822	468	461	486	1,517	894	1,457	1,866	892	1,905
増 減	662	▲ 70	493	122	30	94	275	▲ 70	▲ 12	238	72	388
飲 食 店												
小 計	3,275	2,153	3,127	258	256	262	1,081	626	1,004	1,361	671	1,290
一般食堂・レストラン等	1,711	1,731	1,875	169	191	190	546	514	700	587	536	541
仕出し屋・弁当屋	191	139	228	24	25	32	94	28	102	42	18	40
旅 館	12	31	14	-	4	-	8	13	6	4	10	7
そ の 他	1,361	252	1,010	65	36	40	433	71	196	728	107	702
菓 子 製 造 業	375	165	359	22	31	18	99	34	98	191	33	188
乳 処 理 業	-	1	-	-	-	-	-	-	-	-	-	-
特別牛乳さく取処理業	-	-	-	-	-	-	-	-	-	-	-	-
乳 製 品 製 造 業	3	2	4	-	-	-	-	1	-	2	-	3
集 乳 業	-	-	-	-	-	-	-	-	-	-	-	-
魚 介 類 販 売 業	247	215	232	39	38	28	63	52	61	67	42	68
魚 介 類 せ り 売 営 業	-	-	-	-	-	-	-	-	-	-	-	-
魚 肉 練 り 製 品 製 造 業	7	7	13	1	1	1	5	1	8	-	1	2
食品の冷凍または冷蔵業	15	23	7	2	11	-	5	6	3	3	2	1
かん詰またはびん詰食品製造業	-	3	-	-	1	-	-	-	-	-	1	-
喫 茶 店 営 業	338	95	500	56	21	82	111	30	136	100	26	179
あ ん 類 製 造 業	-	3	1	-	-	-	-	1	1	-	1	-
アイスクリーム類製造業	5	3	2	1	1	-	1	1	-	2	-	1
乳 類 販 売 業	196	311	274	39	53	54	57	73	66	41	58	68
食 肉 処 理 業	3	8	2	-	3	1	-	1	1	-	-	-
食 肉 販 売 業	295	219	267	47	37	35	86	56	73	84	41	88
食 肉 製 品 製 造 業	1	-	-	-	-	-	1	-	-	-	-	-
乳 酸 菌 飲 料 製 造 業	-	-	-	-	-	-	-	-	-	-	-	-
食 用 油 脂 製 造 業	3	-	-	-	-	-	1	-	-	-	-	-
マーガリンまたはショートニング製造業	-	-	-	-	-	-	-	-	-	-	-	-
み そ 製 造 業	2	1	-	-	-	-	-	-	-	1	-	-
醤 油 製 造 業	-	1	-	-	-	-	-	-	-	-	-	-
ソ ー ス 類 製 造 業	-	2	2	-	-	2	-	-	-	-	1	-
酒 類 製 造 業	1	1	-	-	-	-	1	1	-	-	-	-
豆 腐 製 造 業	1	4	3	-	1	-	-	1	-	1	-	1
納 豆 製 造 業	-	-	-	-	-	-	-	-	-	-	-	-
め ん 類 製 造 業	6	10	5	1	3	-	1	2	2	3	1	3
そ う ざ い 製 造 業	22	26	21	1	4	3	5	6	3	10	12	12
添 加 物 製 造 業	-	1	1	-	-	-	-	-	1	-	-	-
食品の放射線照射業	-	-	-	-	-	-	-	-	-	-	-	-
清 涼 飲 料 水 製 造 業	1	3	1	1	-	-	-	1	-	-	1	-
氷 雪 製 造 業	-	-	-	-	-	-	-	-	-	-	-	-
氷 雪 販 売 業	-	3	1	-	-	-	-	1	-	-	1	1

南			城南			早良			西		
新規	更新	廃業	新規	更新	廃業	新規	更新	廃業	新規	更新	廃業
307	331	353	111	152	129	249	323	217	251	309	252
307	284	301	142	140	115	240	321	301	256	268	257
	▲ 47	▲ 52	31	▲ 12	▲ 14	▲ 9	▲ 2	84	5	▲ 41	5
197	169	191	97	88	79	165	201	182	116	142	119
120	138	144	68	78	64	129	167	150	92	107	86
11	21	18	5	9	11	10	18	15	5	20	10
-	1	-	-	-	-	-	-	-	-	3	1
66	9	29	24	1	4	26	16	17	19	12	22
29	17	19	10	11	6	10	20	17	14	19	13
-	1	-	-	-	-	-	-	-	-	-	-
-	-	-	-	-	-	-	-	-	-	-	-
-	1	-	-	-	-	1	-	1	-	-	-
-	-	-	-	-	-	-	-	-	-	-	-
17	22	20	9	10	8	17	24	19	35	27	28
-	-	-	-	-	-	-	-	-	-	-	-
1	-	1	-	1	-	-	1	1	-	2	-
3	3	2	-	-	1	1	1	-	1	-	-
-	-	-	-	-	-	-	-	-	-	1	-
20	7	19	7	-	3	15	2	39	29	9	42
-	1	-	-	-	-	-	-	-	-	-	-
-	1	-	-	-	-	1	-	-	-	-	1
19	34	26	7	19	9	14	41	24	19	33	27
-	1	-	-	-	-	-	2	-	3	1	-
18	21	21	10	11	7	13	25	16	37	28	27
-	-	-	-	-	-	-	-	-	-	-	-
-	-	-	-	-	-	-	-	-	-	-	-
-	-	-	1	-	-	-	-	-	1	-	-
-	-	-	-	-	-	-	-	-	-	-	-
-	-	-	-	-	-	1	-	-	-	1	-
-	-	-	-	-	-	-	1	-	-	-	-
-	-	-	-	-	-	-	-	-	-	1	-
-	-	-	-	-	-	-	-	-	-	-	-
-	-	1	-	-	-	-	1	1	-	1	-
-	-	-	-	-	-	-	-	-	-	-	-
1	2	-	-	-	-	-	1	-	-	1	-
2	3	1	1	-	2	2	1	-	1	-	-
-	1	-	-	-	-	-	-	-	-	-	-
-	-	-	-	-	-	-	-	-	-	-	-
-	-	-	-	-	-	-	-	1	-	1	-
-	-	-	-	-	-	-	-	-	-	-	-
-	-	-	-	-	-	-	-	-	-	1	-

7 福岡県食品取扱条例による許可及び廃業件数

業 種 別	総数			東			博多			中央		
	新規	更新	廃業	新規	更新	廃業	新規	更新	廃業	新規	更新	廃業
平成26年度総数	384	331	427	25	52	57	137	67	127	113	64	111
平成27年度総数	490	355	602	53	53	48	199	112	271	115	63	129
増 減	106	24	175	28	1	▲ 9	62	45	144	2	▲ 1	18
ところてん製造業	2	2	-	2	1	-	-	1	-	-	-	-
おきうと製造業	-	1	-	-	-	-	-	1	-	-	-	-
食 品 販 売 業	488	351	594	51	52	47	199	110	270	115	63	125
食 品 行 商	-	-	7	-	-	-	-	-	1	-	-	4
魚 介 類 行 商	-	1	1	-	-	1	-	-	-	-	-	-

平成27年度

南			城南			早良			西		
新規	更新	廃業	新規	更新	廃業	新規	更新	廃業	新規	更新	廃業
24	36	35	8	16	6	32	51	32	45	45	59
31	33	44	12	22	16	25	30	38	55	42	56
7	▲ 3	9	4	6	10	▲ 7	▲ 21	6	10	▲ 3	▲ 3
-	-	-	-	-	-	-	-	-	-	-	-
-	-	-	-	-	-	-	-	-	-	-	-
31	33	44	12	22	16	25	30	38	55	41	54
-	-	-	-	-	-	-	-	-	-	-	2
-	-	-	-	-	-	-	-	-	-	1	-

第3目 監視活動

1 監視総数

(1) 食品衛生法の許可を要するもの

業種別	施設数 (A)	活動総数(B) = (C) + (D)										許可	
		総数	東	博多	中央	南	城南	早良	西	食検	総数	東	
平成26年度総数	32,344	35,093	3,530	4,534	4,570	2,177	1,208	1,346	1,944	15,784	4,487	382	
平成27年度総数	32,318	38,462	2,909	5,173	5,453	1,961	1,113	1,386	1,804	18,663	5,574	475	
小計	21,628	12,955	1,471	3,645	4,161	1,227	658	845	948	-	3,806	261	
飲食店	一般食堂・レストラン等	16,333	7,597	713	2,130	2,334	783	457	585	595	-	1,995	170
	仕出し屋・弁当屋	1,190	1,752	422	345	217	279	65	177	247	-	221	24
	旅館	209	94	10	33	41	4	-	1	5	-	12	-
	その他	3,896	3,512	326	1,137	1,569	161	136	82	101	-	1,578	67
菓子製造業	1,400	1,768	247	510	440	183	116	91	181	-	472	22	
乳処理業	3	18	-	-	-	18	-	-	-	-	-	-	
特別牛乳さく取処理業	-	-	-	-	-	-	-	-	-	-	-	-	
乳製品製造業	17	35	1	4	7	12	-	1	10	-	6	-	
集乳業	-	-	-	-	-	-	-	-	-	-	-	-	
魚介類販売業	1,698	18,733	294	248	205	168	101	141	191	17,385	282	40	
魚介類せり売営業	4	680	2	-	-	-	-	-	-	678	-	-	
魚肉練り製品製造業	50	136	11	32	47	21	-	11	14	-	11	2	
食品の冷凍または冷蔵業	178	199	62	31	16	11	7	12	6	54	16	2	
かん詰またはびん詰食品製造業	8	4	1	2	-	-	-	-	1	-	-	-	
喫茶店営業	2,412	614	109	163	181	43	14	42	62	-	377	56	
あん類製造業	5	14	2	6	2	3	-	1	-	-	-	-	
アイスクリーム類製造業	36	41	8	8	13	8	-	4	-	-	7	1	
乳類販売業	2,572	871	223	134	89	66	85	79	87	108	210	40	
食肉処理業	43	58	26	4	8	2	1	8	9	-	5	-	
食肉販売業	1,768	1,372	296	248	196	143	111	121	203	54	338	47	
食肉製品製造業	7	18	9	7	-	-	-	-	2	-	1	-	
乳酸菌飲料製造業	-	-	-	-	-	-	-	-	-	-	-	-	
食用油脂製造業	11	21	16	1	1	1	1	-	1	-	4	1	
マーガリンまたはショートニング製造業	1	2	2	-	-	-	-	-	-	-	-	-	
みそ製造業	12	42	12	-	3	-	-	1	26	-	3	-	
醤油製造業	9	19	6	5	1	-	-	3	4	-	-	-	
ソース類製造業	10	12	5	1	1	-	-	-	5	-	-	-	
酒類製造業	9	17	-	11	-	-	-	-	6	-	2	-	
豆腐製造業	38	73	14	12	11	13	8	4	11	-	2	-	
納豆製造業	-	-	-	-	-	-	-	-	-	-	-	-	
めん類製造業	85	124	30	26	20	22	4	3	19	-	7	1	
そうざい製造業	266	265	52	63	47	20	7	18	13	45	24	1	
添加物製造業	9	7	6	1	-	-	-	-	-	-	-	-	
食品の放射線照射業	-	-	-	-	-	-	-	-	-	-	-	-	
清涼飲料水製造業	13	12	4	6	-	-	-	-	2	-	1	1	
氷雪製造業	4	346	-	3	4	-	-	-	-	339	-	-	
氷雪販売業	22	6	-	2	-	-	-	1	3	-	-	-	

前調査指導 (C)						許可後監視 (D)									施設当 監視回数 (B)/(A)
博 多	中 央	南	城 南	早 良	西	総 数	東	博 多	中 央	南	城 南	早 良	西	食 検	
1,412	1,665	379	117	271	261	30,606	3,148	3,122	2,905	1,798	1,091	1,075	1,683	15,784	1.1
1,925	2,140	331	157	260	286	32,888	2,434	3,248	3,313	1,630	956	1,126	1,518	18,663	1.2
1,342	1,581	218	104	177	123	9,149	1,210	2,303	2,580	1,009	554	668	825	-	0.6
615	770	133	74	135	98	5,602	543	1,515	1,564	650	383	450	497	-	0.5
110	48	15	6	12	6	1,531	398	235	169	264	59	165	241	-	1.5
8	4	-	-	-	-	82	10	25	37	4	-	1	5	-	0.4
609	759	70	24	30	19	1,934	259	528	810	91	112	52	82	-	0.9
179	201	29	11	12	18	1,296	225	331	239	154	105	79	163	-	1.3
-	-	-	-	-	-	18	-	-	-	18	-	-	-	-	6.0
-	-	-	-	-	-	-	-	-	-	-	-	-	-	-	-
-	3	-	-	1	2	29	1	4	4	12	-	-	8	-	2.1
-	-	-	-	-	-	-	-	-	-	-	-	-	-	-	-
79	73	17	11	17	45	18,451	254	169	132	151	90	124	146	17,385	11.0
-	-	-	-	-	-	680	2	-	-	-	-	-	-	678	170.0
7	1	1	-	-	-	125	9	25	46	20	-	11	14	-	2.7
6	3	3	-	1	1	183	60	25	13	8	7	11	5	54	1.1
-	-	-	-	-	-	4	1	2	-	-	-	-	1	-	0.5
141	105	20	7	19	29	237	53	22	76	23	7	23	33	-	0.3
-	-	-	-	-	-	14	2	6	2	3	-	1	-	-	2.8
2	2	-	-	2	-	34	7	6	11	8	-	2	-	-	1.1
58	49	20	9	14	20	661	183	76	40	46	76	65	67	108	0.3
1	1	-	-	-	3	53	26	3	7	2	1	8	6	-	1.3
99	104	19	13	14	42	1,034	249	149	92	124	98	107	161	54	0.8
1	-	-	-	-	-	17	9	6	-	-	-	-	2	-	2.6
-	-	-	-	-	-	-	-	-	-	-	-	-	-	-	-
1	-	-	1	-	1	17	15	-	1	1	-	-	-	-	1.9
-	-	-	-	-	-	2	2	-	-	-	-	-	-	-	2.0
-	1	-	-	1	1	39	12	-	2	-	-	-	25	-	3.5
-	-	-	-	-	-	19	6	5	1	-	-	3	4	-	2.1
-	-	-	-	-	-	12	5	1	1	-	-	-	5	-	1.2
2	-	-	-	-	-	15	-	9	-	-	-	-	6	-	1.9
-	2	-	-	-	-	71	14	12	9	13	8	4	11	-	1.9
-	-	-	-	-	-	-	-	-	-	-	-	-	-	-	-
2	3	1	-	-	-	117	29	24	17	21	4	3	19	-	1.5
5	11	3	1	2	1	241	51	58	36	17	6	16	12	45	1.0
-	-	-	-	-	-	7	6	1	-	-	-	-	-	-	0.8
-	-	-	-	-	-	-	-	-	-	-	-	-	-	-	-
-	-	-	-	-	-	11	3	6	-	-	-	-	2	-	0.9
-	-	-	-	-	-	346	-	3	4	-	-	-	-	339	86.5
-	-	-	-	-	-	6	-	2	-	-	-	1	3	-	0.3

(2) 臨時営業の監視件数

平成27年度

業種	総数	東	博多	中央	南	城南	早良	西
臨時営業	4,717	551	1,008	2,633	111	8	244	162

※臨時営業：催事等に際し、短期間に限り簡易な施設を用いて行う営業

※総監視件数には含まない

(3) 食品衛生法の許可を要しないもの(福岡県食品取扱条例の許可を要するものを含む)

平成27年度

	施設数	総監視数									施設当監視数	
		総数	東	博多	中央	南	城南	早良	西	食検		
平成26年度総数	15,279	26,519	1,710	1,455	857	540	526	637	756	20,038	1.7	
平成27年度総数	15,232	26,909	1,473	1,709	1,014	353	286	512	579	20,983	1.8	
乳さく取業	19	-	-	-	-	-	-	-	-	-	-	
漬物製造業	196	72	5	2	5	4	-	8	3	45	0.4	
許可・届出を要しない食品製造業	404	173	63	20	36	15	1	4	34	-	0.4	
野菜果物販売業	2,691	8,678	211	35	49	66	40	91	88	8,098	3.2	
そうざい販売業	1,846	1,154	208	91	3	19	33	51	33	716	0.6	
菓子(パン)販売業	3,275	1,529	224	274	343	44	45	66	76	457	0.5	
上記以外の食品販売業	4,445	13,457	233	1,214	491	78	48	126	215	11,052	3.0	
添加物販売業	897	422	188	7	-	-	33	52	-	142	0.5	
器具容器包装、おもちゃの製造業又は販売業	699	773	199	7	2	5	30	54	3	473	1.1	
小計	760	651	142	59	85	122	56	60	127	-	0.9	
集団給食	学校	116	103	21	8	11	22	7	21	13	-	0.9
	病院・診療所	135	122	35	16	17	23	9	14	8	-	0.9
	事業所	72	5	-	1	1	1	-	2	-	-	0.1
	その他	437	421	86	34	56	76	40	23	106	-	1.0

※平成27年度から漬物製造業を追加

(4) 福岡県食品取扱条例の許可を要するもの

平成27年度

業種別	活動総数 (B) = (C) + (D)							許可前調査指導 (C)							許可後監視 (D)							施設当監視件数 (B)/(A)				
	総数 (B)	東	博多	中央	城南	早良	西	食検	東	博多	中央	城南	早良	西	総数	東	博多	中央	城南	早良	西		食検			
平成26年度総数	10,585	291	343	204	168	115	127	191	9,146	431	25	162	113	40	9	37	45	266	181	91	128	106	90	146	9,146	3.5
平成27年度総数	11,782	294	382	282	106	98	136	136	10,348	620	61	276	145	36	14	32	56	233	106	137	70	84	104	80	10,348	4.0
ところてん製造業	5	7	2	-	-	-	-	-	-	2	2	-	-	-	-	-	-	5	2	-	-	-	-	-	-	1.8
おきうと製造業	6	6	11	-	3	-	-	-	-	8	-	8	-	-	-	-	-	6	3	-	3	-	-	-	-	3.3
食品販売業	2,883	281	369	280	103	98	136	136	10,348	610	59	268	145	36	14	32	56	222	101	135	67	84	104	80	10,348	4.1
食品行商	10	-	-	2	-	-	-	-	-	-	-	-	-	-	-	-	-	-	-	2	-	-	-	-	-	0.2
魚介類行商	51	-	-	-	-	-	-	-	-	-	-	-	-	-	-	-	-	-	-	-	-	-	-	-	-	-

(5) 重点監視指導の件数

平成27年度

重点指導施設区分		合計	東	博多	中央	南	城南	早良	西
全区共通	弁当、仕出し、惣菜製造等の大量調理施設	62	-	21	8	17	10	5	1
	ホテル、旅館、大型宴会場等の大型調理施設	95	3	42	42	3	-	5	-
	学校・病院・社会福祉施設等の給食施設	727	127	94	69	134	75	76	152
	生食魚介類提供施設	164	7	69	74	-	-	-	14
	生食用食肉類、焼肉提供施設	322	22	59	125	90	-	17	9
	生食用魚介類、生食用食肉類販売施設	126	11	16	40	17	-	-	42
	生菓子製造施設	68	8	27	20	1	2	-	10
	食品製造施設	200	41	48	41	18	15	-	37
	概ね過去3年間に食中毒、規格基準違反、苦情多発があった施設	25	-	2	4	1	17	1	-
	食中毒、違反食品、苦情等の関連施設	589	50	130	219	68	36	36	50
各区独自に計画	1,454	-	1,105	347	-	-	-	2	
計	3,832	269	1,613	989	349	155	140	317	

2 採点監視

(1) 食品衛生監視票※による採点件数, 食品衛生票※による監視件数

業 種 別	食品衛生監視票による採点監視							
	総 数	東	博 多	中 央	南	城 南	早 良	西
平成 26 年 度 総 数	295	12	111	66	33	14	29	30
平成 27 年 度 総 数	414	49	184	65	27	14	36	39
小 計	249	16	138	51	10	3	15	16
飲 食 店								
一 食 ・ レ ス ト ラ ン	182	10	101	42	5	1	11	12
仕 出 し 弁 当	31	6	9	4	5	-	3	4
旅 館	15	-	10	5	-	-	-	-
そ の 他	21	-	18	-	-	2	1	-
菓 子 製 造 業	41	-	27	2	2	3	4	3
乳 処 理 業	2	-	-	-	2	-	-	-
乳 製 品 製 造 業	4	-	1	-	2	-	-	1
集 乳 業	-	-	-	-	-	-	-	-
魚 介 類 販 売 業	12	5	1	3	-	-	2	1
魚 介 類 競 り 売 り 営 業	-	-	-	-	-	-	-	-
魚 肉 練 り 製 品 製 造 業	5	2	-	1	-	1	-	1
食 品 の 冷 凍 冷 蔵 業	20	5	2	-	-	2	8	3
かん 詰 ・ びん 詰 食 品 製 造 業	2	-	1	-	-	-	-	1
喫 茶 店 営 業	2	-	2	-	-	-	-	-
あ ん 類 製 造 業	-	-	-	-	-	-	-	-
ア イ ス ク リ ー ム 類 製 造 業	1	-	-	1	-	-	-	-
乳 類 販 売 業	-	-	-	-	-	-	-	-
食 肉 処 理 業	5	2	-	-	1	-	-	2
食 肉 販 売 業	14	2	-	1	6	2	2	1
食 肉 製 品 製 造 業	-	-	-	-	-	-	-	-
乳 酸 菌 飲 料 製 造 業	-	-	-	-	-	-	-	-
食 用 油 脂 製 造 業	4	3	-	-	-	-	-	1
マ ー ガ リ ン ・ シ ョ ー ト ニ ン グ 製 造 業	-	-	-	-	-	-	-	-
み そ 製 造 業	3	2	-	-	-	-	-	1
醤 油 製 造 業	6	3	1	1	-	-	-	1
ソ ー ス 類 製 造 業	1	1	-	-	-	-	-	-
酒 類 製 造 業	3	-	3	-	-	-	-	-
豆 腐 製 造 業	11	-	1	2	3	1	-	4
納 豆 製 造 業	-	-	-	-	-	-	-	-
め ん 類 製 造 業	10	-	5	2	-	-	1	2
そ う ざ い 製 造 業	19	8	2	1	1	2	4	1
添 加 物 製 造 業	-	-	-	-	-	-	-	-
清 涼 飲 料 水 製 造 業	-	-	-	-	-	-	-	-
氷 雪 製 造 業	-	-	-	-	-	-	-	-
氷 雪 販 売 業	-	-	-	-	-	-	-	-

※食品衛生監視票：厚生労働省通知による施設点検票

※食品衛生票：本市独自で定めた施設点検票

食品衛生票による監視							
総数	東	博多	中央	南	城南	早良	西
6,418	1,172	855	2,126	771	474	276	744
6,321	851	1,128	1,726	896	397	533	790
4,958	596	962	1,442	664	317	424	553
4,047	423	816	1,256	515	265	330	442
543	119	64	79	122	29	43	87
43	4	7	25	1	-	1	5
325	50	75	82	26	23	50	19
483	64	50	121	90	38	29	91
5	-	-	-	5	-	-	-
12	1	1	4	5	-	-	1
-	-	-	-	-	-	-	-
254	57	25	36	42	13	34	47
-	-	-	-	-	-	-	-
25	1	6	13	1	-	2	2
60	27	10	6	8	4	3	2
3	1	2	-	-	-	-	-
32	3	3	13	2	2	1	8
5	-	2	2	1	-	-	-
14	2	2	8	2	-	-	-
22	-	5	8	1	-	-	8
18	6	2	1	1	1	4	3
218	39	16	32	48	15	22	46
4	1	2	-	-	-	-	1
-	-	-	-	-	-	-	-
6	4	-	1	1	-	-	-
1	1	-	-	-	-	-	-
12	3	-	2	-	-	-	7
5	-	1	1	-	-	2	1
5	2	-	1	-	-	-	2
4	-	2	-	-	-	-	2
17	3	2	2	4	2	4	-
-	-	-	-	-	-	-	-
41	12	6	5	8	2	3	5
105	22	27	27	13	3	4	9
4	3	1	-	-	-	-	-
5	3	1	-	-	-	-	1
1	-	-	1	-	-	-	-
2	-	-	-	-	-	1	1

(2) 食品衛生法の許可を要しないもの（福岡県食品取扱条例の許可を要するものを含む）

業 種 別	食品衛生監視票による採点監視							
	総 数	東	博 多	中 央	南	城 南	早 良	西
平成 26 年 度 総 数	15	6	3	1	2	1	-	2
平成 27 年 度 総 数	20	18	-	-	2	-	-	-
乳 さ く 取 業	-	-	-	-	-	-	-	-
漬 物 製 造 業	-	-	-	-	-	-	-	-
許可・届出を要しない食品製造業	18	16	-	-	2	-	-	-
野 菜 果 物 販 売 業	-	-	-	-	-	-	-	-
菓 子（パンを含む）販 売 業	-	-	-	-	-	-	-	-
上 記 以 外 の 食 品 販 売 業	-	-	-	-	-	-	-	-
添 加 物 の 製 造 業	2	2	-	-	-	-	-	-
添 加 物 の 販 売 業	-	-	-	-	-	-	-	-
器 具・容 器・お も ち ゃ の 製 造 業 又 は 販 売 業	-	-	-	-	-	-	-	-
給 食 施 設	小 計	-	-	-	-	-	-	-
	学 校	-	-	-	-	-	-	-
	事 業 所	-	-	-	-	-	-	-
	病 院 ・ 診 療 所	-	-	-	-	-	-	-
	そ の 他	-	-	-	-	-	-	-

※平成27年度から漬物製造業を追加

(3) 福岡県食品取扱条例の許可を要するもの

業種別	食品衛生監視票による採点監視							
	総 数	東	博 多	中 央	南	城 南	早 良	西
平成 26 年 度 総 数	-	-	-	-	-	-	-	-
平成 27 年 度 総 数	-	-	-	-	-	-	-	-
と ころ て ん 製 造 業	-	-	-	-	-	-	-	-
お き う と 製 造 業	-	-	-	-	-	-	-	-
食 品 販 売 業	-	-	-	-	-	-	-	-
食 品 行 商	-	-	-	-	-	-	-	-
魚 介 類 行 商	-	-	-	-	-	-	-	-

※食品衛生監視票：厚生労働省通知による施設点検票

※食品衛生票：本市独自で定めた施設点検票

平成27年度

食品衛生票による監視							
総数	東	博多	中央	南	城南	早良	西
88	6	-	46	14	1	12	9
162	22	3	3	1	-	47	86
-	-	-	-	-	-	-	-
1	-	-	-	-	-	-	1
24	22	-	-	1	-	-	1
-	-	-	-	-	-	-	-
1	-	-	-	-	-	-	1
-	-	-	-	-	-	-	-
-	-	-	-	-	-	-	-
-	-	-	-	-	-	-	-
136	-	3	-	-	-	47	83
31	-	-	1	-	-	21	9
2	-	-	-	-	-	2	-
19	-	-	2	-	-	13	4
84	-	3	-	-	-	11	70

平成27年度

食品衛生票による監視							
総数	東	博多	中央	南	城南	早良	西
39	2	3	22	6	-	-	6
35	2	6	15	3	-	1	8
1	-	1	-	-	-	-	-
4	2	1	-	1	-	-	-
30	-	4	15	2	-	1	8
-	-	-	-	-	-	-	-
-	-	-	-	-	-	-	-

3 苦 情 処 理

(1) 苦情届出状況

平成27年度

苦情対象施設	総 数	あ市 っ内 に 原 因 の が	あ市 っ外 に 原 因 の が	な異 か つ 常 た も の が	不 明
総 数	557	183	26	40	308
飲 食 店	291	100	1	18	172
仕 出 し ・ 弁 当	54	24	1	3	26
菓 子 製 造 業	27	7	4	1	15
魚 介 類 販 売 業	26	11	-	2	13
魚 肉 ね り 製 品 製 造 業	-	-	-	-	-
び ん ・ か ん 詰 食 品 製 造 業	1	-	1	-	-
喫 茶 店 営 業	-	-	-	-	-
乳 製 品 製 造 業	1	-	-	-	1
乳 類 販 売 業	1	1	-	-	-
食 肉 販 売 業	26	7	2	3	14
食 肉 製 品 製 造 業	1	-	1	-	-
食 用 油 脂 製 造 業	-	-	-	-	-
豆 腐 製 造 業	-	-	-	-	-
め ん 類 製 造 業	1	-	1	-	-
そ う ざ い 製 造 業	2	1	-	-	1
清 涼 飲 料 水 製 造 業	4	-	-	2	2
そ う ざ い 販 売 業	2	-	-	2	-
菓 子 (パ ン を 含 む) 販 売	15	4	4	1	6
野 菜 ・ 果 物 販 売 業	21	8	-	3	10
上 記 以 外 食 品 販 売 業	43	10	8	3	22
そ の 他 の 食 品 製 造 業	17	1	3	1	12
集 団 給 食 施 設	5	2	-	-	3
家 庭 内	7	1	-	-	6
そ の 他	12	6	-	1	5

(2) 食品別苦情届出内容

平成27年度

苦情対象食品	総 数	表 示	体 調 異 常	異 物 混 入	異 味 ・ 異 臭	取 扱 不 良	変 質 腐 敗	カ ビ	そ の 他
総 数		17	196	122	31	50	12	8	121
食肉・卵及び加工品	39	-	11	14	4	3	2	1	4
めん類	8	-	1	5	-	-	2	-	-
飲食店・仕出し・弁当	270	5	145	51	11	32	2	-	24
魚介類	21	2	11	6	1	1	-	-	-
魚介類加工品	5	3	-	2	-	-	-	-	-
魚肉練り製品	-	-	-	-	-	-	-	-	-
菓子	32	2	4	12	4	4	2	-	4
びん・かん詰	1	-	-	1	-	-	-	-	-
野菜・果物	17	1	4	4	-	3	-	2	3
そうざい	12	-	2	6	1	-	1	-	2
パン	11	1	2	6	1	-	-	-	1
乳製品	5	-	-	2	-	3	-	-	-
乳類	1	-	-	-	-	-	1	-	-
清涼飲料水	9	-	2	1	3	-	-	1	2
冷凍食品	3	-	1	1	-	-	-	-	1
その他の食品	40	3	12	11	5	1	2	3	3
食品以外	83	-	1	-	1	3	-	1	77

4 食品一斉監視

食中毒の危険性が高まる時期や食品の流通量が多くなる時期（春期，夏期，年末）に一斉監視を実施したほか，全国規模のスポーツ大会等のイベント開催時に宿泊施設や弁当調製施設に関する情報を入手し，事前指導や当日の監視指導を実施した。

また，各一斉監視期間を「食品表示監視強化月間」とし，期間中食品表示に関する重点的な監視指導を実施した。

（1）春期食品一斉監視

① 概要

春期行楽期には多くのイベント等が開催され，食品の流通量も増えることから，食品の安全性確保のため，食品関連施設（製造所や販売所）の監視や，食品の収去検査を重点的に行った。

② 実施期間

平成 27 年 4 月 1 日（水）から 5 月 6 日（水）まで

③ 監視結果

期間中に，食品衛生監視員が市内の食品関係営業施設（延べ 4,822 施設）の監視を実施し，市内に流通する食品 282 検体（国産品 272 検体，輸入品 10 検体）の収去検査を行った。監視及び収去検査の結果，13 件の食品衛生法及び食品表示法違反を発見し，違反が発見された施設に対し指導を行い，改善を確認した。

<監視結果>

	監視件数	表示以外の違反件数	表示違反件数	処分又は措置の件数
食品衛生法の許可を要する施設	2,584	1	7	8
食品衛生法の許可を要しない施設	2,238	2	3	5
合計	4,822	3	10	13

<収去検査>

	検体数	違反件数	
		規格基準	表示基準
国産品	272	0	0
輸入品	10	0	0
合計	282	0	0

(2) 夏期食品一斉監視

① 概要

食中毒等の多発が懸念される夏期において、飲食に起因する危害の発生を未然に防止するため、食品の衛生的な取り扱い、食品添加物の適正な使用、食品及び食品添加物の適正な表示等の実施について監視指導を強化した。

② 実施期間

平成 27 年 7 月 1 日（水）から 7 月 31 日（金）まで

③ 監視結果

期間中に、食品衛生監視員が市内の食品関係営業施設（延べ 6,421 施設）の監視を実施し、市内に流通する食品 358 検体（国産品 335 検体、輸入品 23 検体）の収去検査を実施した。

監視及び収去検査の結果、66 件の食品衛生法及び食品表示法違反を発見し、違反が発見された施設に対し指導を行い、改善を確認した。

<監視結果>

	監視件数	表示以外の 違反件数	表示 違反件数	処分又は 措置の件数
食品衛生法の許可を要する施設	3,421	19	9	28
食品衛生法の許可を要しない施設	3,000	30	8	38
合計	6,421	49	17	66

<収去検査>

	検体数	違反件数	
		規格基準	表示基準
国産品	335	0	0
輸入品	23	0	0
合計	358	0	0

(3) 食品、添加物等の年末一斉監視

① 概要

多種類の食品が短期間に大量かつ広範囲に流通する年末において、飲食に起因する危害の発生を未然に防止するため、食品の衛生的な取り扱い、食品添加物等の適正な使用、適正な表示等について食品関係営業施設の年末一斉監視を実施した。

② 実施期間

平成 27 年 12 月 1 日（火） から 12 月 28 日（月） まで

③ 監視結果

期間中に、食品衛生監視員が市内の食品関係営業施設（延べ 6,209 施設）の監視を実施し、市内に流通する食品 141 検体（国産品 128 検体，輸入品 13 検体）の収去検査を実施した。

監視及び収去検査の結果、45 件の食品衛生法及び食品表示法違反を発見し、違反が発見された施設に対し指導を行い、改善を確認した。

<監視結果>

	監視件数	表示以外の 違反件数	表示 違反件数	処分又は 措置の件数
食品衛生法の許可を要する施設	3,716	17	6	23
食品衛生法の許可を要しない施設	2,493	13	9	22
合計	6,209	30	15	45

<収去検査>

	検体数	違反件数	
		規格基準	表示基準
国産品	128	1	0
輸入品	13	0	0
合計	141	1	0

第4目 収去等検査

1 一般食品等

(1) 一般食品等の収去検査

品名	26年度 検体数	27年度 検体数	理化学試験															
			検査件数												不適件数			
			26年度 総数	27年度 総数	東	博多	中央	南	城南	早良	西	食検	食肉	26年度 総数	27年度 総数	東	博多	中央
平成26年度総数	3,376		2,436		128	160	156	94	32	81	102	412	1,271	10		1	2	3
平成27年度総数		3,572		2,388	128	135	138	85	34	77	81	341	1,369	17	1	-	2	
魚介類	284	316	138	140	8	9	13	3	-	4	10	93	-	1	-	-	-	
小計	29	8	26	4	-	-	-	-	-	-	-	4	-	2	-	-	-	
冷凍食品	無加熱摂取冷凍食品	8	8	8	4	-	-	-	-	-	-	4	-	-	-	-	-	
	凍結直前に加熱された加熱後摂取冷凍食品	6	-	5	-	-	-	-	-	-	-	-	-	2	-	-	-	
	凍結直前未加熱の加熱後摂取冷凍食品	13	-	13	-	-	-	-	-	-	-	-	-	-	-	-	-	
	生食用冷凍鮮魚介類	2	-	-	-	-	-	-	-	-	-	-	-	-	-	-	-	
魚介類加工品	172	273	148	149	36	39	20	17	2	7	10	18	-	3	1	-	-	
肉卵類及びその加工品	1,491	1,574	1,307	1,403	6	7	7	3	-	6	5	-	1,369	3	11	-	-	
乳製品	24	46	24	23	4	4	2	10	-	-	3	-	-	-	-	-	-	
乳類加工品	4	4	4	2	2	-	-	-	-	-	-	-	-	-	-	-	-	
アイスクリーム類・氷菓	44	50	8	6	1	3	-	2	-	-	-	-	-	-	-	-	-	
穀類及びその加工品	163	192	81	85	14	14	19	7	4	11	16	-	-	-	1	-	-	1
野菜類・果物及びその加工品	821	752	504	386	28	23	32	23	8	27	19	226	-	-	3	1	-	
菓子類	183	177	101	93	8	21	28	13	4	10	9	-	-	-	1	-	-	1
清涼飲料水	65	80	8	10	3	2	2	1	-	2	-	-	-	-	-	-	-	
酒精飲料	22	17	22	17	2	2	2	6	2	-	3	-	-	-	-	-	-	
氷雪	3	4	-	-	-	-	-	-	-	-	-	-	-	-	-	-	-	
水	-	-	-	-	-	-	-	-	-	-	-	-	-	-	-	-	-	
かん詰・びん詰食品	22	32	21	30	6	6	2	-	10	6	-	-	-	-	-	-	-	
その他の食品	31	29	26	22	7	2	8	-	1	1	3	-	-	-	-	-	-	
添加物及びその製剤	3	3	3	3	2	1	-	-	-	-	-	-	-	-	-	-	-	
器具及び容器包装	8	9	8	9	1	1	-	-	3	1	3	-	-	-	-	-	-	
おもちゃ	7	6	7	6	-	1	3	-	-	2	-	-	-	1	-	-	-	

不適件数							細菌試験																						
不適件数							検査件数										不適件数												
南	城南	早良	西	食検	食肉		26年度総数	27年度総数	東	博多	中央	南	城南	早良	西	食検	食肉	26年度総数	27年度総数	東	博多	中央	南	城南	早良	西	食検	食肉	
-	-	-	-	1	3		1,345		197	209	224	166	103	115	148	183	-	4			-	-	3	-	1	-	-	-	-
1	-	-	1	1	11			1,184	166	193	173	169	99	118	128	138	-	5	1	1	-	-	-	-	2	-	1	-	-
-	-	-	-	-	-		214	176	16	11	18	14	10	12	19	76	-	-	-	-	-	-	-	-	-	-	-	-	-
-	-	-	-	-	-		19	4	-	-	-	-	-	-	-	4	-	-	-	-	-	-	-	-	-	-	-	-	-
-	-	-	-	-	-		5	4	-	-	-	-	-	-	-	4	-	-	-	-	-	-	-	-	-	-	-	-	-
-	-	-	-	-	-		6	-	-	-	-	-	-	-	-	-	-	-	-	-	-	-	-	-	-	-	-	-	-
-	-	-	-	-	-		6	-	-	-	-	-	-	-	-	-	-	-	-	-	-	-	-	-	-	-	-	-	-
-	-	-	-	-	-		2	-	-	-	-	-	-	-	-	-	-	-	-	-	-	-	-	-	-	-	-	-	-
1	-	-	-	-	-		126	124	26	34	19	8	4	8	9	16	-	-	-	-	-	-	-	-	-	-	-	-	-
-	-	-	-	-	11		217	171	14	45	40	25	9	16	22	-	-	-	1	1	-	-	-	-	-	-	-	-	
-	-	-	-	-	-		24	23	4	4	2	10	-	-	3	-	-	-	-	-	-	-	-	-	-	-	-	-	
-	-	-	-	-	-		4	2	2	-	-	-	-	-	-	-	-	-	-	-	-	-	-	-	-	-	-	-	
-	-	-	-	-	-		44	44	7	10	3	8	3	7	6	-	-	-	-	-	-	-	-	-	-	-	-	-	
-	-	-	-	-	-		114	107	7	27	17	9	16	18	13	-	-	-	-	-	-	-	-	-	-	-	-	-	
-	-	-	1	1	-		418	366	60	36	44	70	37	40	37	42	-	-	-	-	-	-	-	-	-	-	-	-	-
-	-	-	-	-	-		87	84	13	12	12	15	12	9	11	-	-	-	-	-	-	-	-	-	-	-	-	-	
-	-	-	-	-	-		65	70	15	12	11	9	8	8	7	-	-	4	4	-	1	-	-	2	-	1	-	-	
-	-	-	-	-	-		-	-	-	-	-	-	-	-	-	-	-	-	-	-	-	-	-	-	-	-	-	-	
-	-	-	-	-	-		3	4	-	1	2	-	-	-	1	-	-	-	-	-	-	-	-	-	-	-	-	-	
-	-	-	-	-	-		-	-	-	-	-	-	-	-	-	-	-	-	-	-	-	-	-	-	-	-	-	-	
-	-	-	-	-	-		3	2	-	-	2	-	-	-	-	-	-	-	-	-	-	-	-	-	-	-	-	-	
-	-	-	-	-	-		7	7	2	1	3	1	-	-	-	-	-	-	-	-	-	-	-	-	-	-	-	-	
-	-	-	-	-	-		-	-	-	-	-	-	-	-	-	-	-	-	-	-	-	-	-	-	-	-	-	-	
-	-	-	-	-	-		-	-	-	-	-	-	-	-	-	-	-	-	-	-	-	-	-	-	-	-	-	-	

(2) 腸管出血性大腸菌食品汚染実態調査結果 (収去検査・再掲)

検体名	検体数	陽性数
食肉及び食肉製品	58	-
魚介類及びその加工品	6	-
漬物	42	-
果実・野菜及び茶	70	-
計	176	-

(3) 食品中の放射性物質の測定結果 (収去検査・再掲)

検体種別	検体数	検出数
農産品	25	-
水産品	5	-
計	30	-

2 乳 等

(1) 乳処理量

平成27年度

区 分	瞬間殺菌			75℃以上			63℃～65℃			その他の乳
	牛 乳	加 工 乳		牛 乳	加 工 乳		牛 乳	加 工 乳		
		乳脂肪分 3%以上	乳脂肪分 3%未満		乳脂肪分 3%以上	乳脂肪分 3%未満		乳脂肪分 3%以上	乳脂肪分 3%未満	
25年度計	32,631	-	-	6,747	-	-	-	-	-	3,058
26年度計	39,983	-	-	6,617	-	-	33,366	-	-	2,777
27年度計	33,623	-	-	6,629	-	-	-	-	-	2,756

(単位：kl)

(2) 乳等の収去検査

平成27年度

	乳及び乳製品の成分規格の定めのある事項に関する検査										乳及び乳製品の成分規格の定めのない事項に関する検査																		
	微生物学的検査検体数				理化学的検査検体数				不適検体数		不適理由(延数)				検査検体数								検査項目数(延べ)						
	総数	細菌数	大腸菌群	総数	無脂乳固形分	乳脂肪	比重	酸度	無脂乳固形分	乳脂肪	比重	酸度	無脂乳固形分	乳脂肪	比重	酸度	細菌数	大腸菌群	残留農薬	動物用医薬品	総数	カンピロバクター	サルモネラ	ブドウ球菌	ブドウ球菌	残留農薬	動物用医薬品	P C B	その他
生乳	1	1	0	1	0	0	1	0	0	0	0	0	0	0	0	0	0	0	0	0	1	1	1	1	0	1	0	0	5
牛乳	3	3	0	0	0	0	3	0	0	0	0	0	0	0	0	0	0	0	0	0	3	3	3	3	0	3	0	0	15
成分調整牛乳	3	3	3	3	3	3	3	0	0	0	0	0	0	0	0	0	0	0	0	0	3	0	3	3	3	0	0	0	12
低脂肪牛乳	0	0	0	0	0	0	0	0	0	0	0	0	0	0	0	0	0	0	0	0	0	0	0	0	0	0	0	0	0
無脂肪牛乳	0	0	0	0	0	0	0	0	0	0	0	0	0	0	0	0	0	0	0	0	0	0	0	0	0	0	0	0	0
加工乳	0	0	0	0	0	0	0	0	0	0	0	0	0	0	0	0	0	0	0	0	0	0	0	0	0	0	0	0	0
	0	0	0	0	0	0	0	0	0	0	0	0	0	0	0	0	0	0	0	0	0	0	0	0	0	0	0	0	0
乳脂肪分3%以上	0	0	0	0	0	0	0	0	0	0	0	0	0	0	0	0	0	0	0	0	0	0	0	0	0	0	0	0	0
乳脂肪分3%未満	0	0	0	0	0	0	0	0	0	0	0	0	0	0	0	0	0	0	0	0	0	0	0	0	0	0	0	0	0
その他の乳	0	0	0	0	0	0	0	0	0	0	0	0	0	0	0	0	0	0	0	0	0	0	0	0	0	0	0	0	0
計	7	7	3	7	3	3	7	0	0	0	0	0	0	0	0	0	0	0	0	0	7	4	7	7	3	7	0	0	32

第5目 食中毒（平成27年度）

1 原因食品別発生状況

	計	飲食店等の料理	生食用魚介類	不明
件数	21	12	3	6
患者数	462	445	6	11
死者数	-	-	-	-

2 病因物質別発生状況

	計	カンピロバクター	ノロウイルス	クドア・セブテンフンクタータ	アニサキス	黄色ブドウ球菌
件数	21	12	4	2	2	1
患者数	462	51	387	5	2	17
死者数	-	-	-	-	-	-

3 原因施設別発生状況

	計	飲食店	販売店	不明
件数	21	14	1	6
患者数	462	448	3	11
死者数	-	-	-	-

4 月別発生状況

	計	4月	5月	6月	7月	8月	9月	10月	11月	12月	1月	2月	3月
件数	21	5	1	1	5	-	2	3	-	1	2	-	1
患者数	462	251	9	1	25	-	5	8	-	2	6	-	155
死者数	-	-	-	-	-	-	-	-	-	-	-	-	-

5 平成27年度食中毒発生状況

番号	発生 月日	発生 場所	罹患 者数	患者数	死者	原因食品	病因物質	血清型 別等	原因施設	摂取 場所	備 考	保健所
1	4月14日	中央区	15	14	0	4月13日に提供された食事	ノロウイルス	GII.17	飲食店	飲食店	営業停止2日間	中央
2	4月19日	南区	不明	2	0	不明	カンビ [®] ロバ [®] クター [™] ・ジ [®] ェ [®] ジュ [®] ニ		不明	不明		南
3	4月8日	城南区	314	215	0	4月8日から13日に調理された食品	ノロウイルス	GII.17	飲食店	家庭	営業禁止 (4月15日～5月1日)	城南
4	4月19日	城南区	42	17	0	4月19日製造の弁当	ぶどう球菌	エンテロトキシン (SEA)型	飲食店	その他	営業停止3日間	城南
5	4月27日	早良区	3	3	0	ヒラメ刺身	クドア・セブテンプ ンクター		販売店	家庭	指導票交付	早良
6	5月24日	南区	33	9	0	5月22日に飲食店で提供された食事	カンビ [®] ロバ [®] クター [™] ・ジ [®] ェ [®] ジュ [®] ニ		飲食店	飲食店	営業停止1日間	南
7	6月12日	中央区	1	1	0	不明	アニサキス		不明	不明		中央
8	7月6日	中央区	2	2	0	ヒラメ刺身	クドア・セブテンプ ンクター		飲食店	飲食店	指導票交付	中央
9	7月11日	南区	不明	1	0	不明	カンビ [®] ロバ [®] クター [™] ・ジ [®] ェ [®] ジュ [®] ニ		不明	不明		南
10	7月13日	西区	9	4	0	不明(居酒屋料理)	カンビ [®] ロバ [®] クター [™] ・ジ [®] ェ [®] ジュ [®] ニ		飲食店	飲食店	営業停止1日間	西
11	7月6日	博多区	19	14	0	不明(鶏刺身を含むコース料理)	カンビ [®] ロバ [®] クター [™] ・ジ [®] ェ [®] ジュ [®] ニ		飲食店	飲食店	営業停止1日間	博多
12	7月13日	中央区	10	4	0	7月10日に提供された食事	カンビ [®] ロバ [®] クター [™] ・ジ [®] ェ [®] ジュ [®] ニ		飲食店	飲食店	営業停止1日間	中央
13	9月4日	博多区	不明	4	0	不明	カンビ [®] ロバ [®] クター [™] ・ジ [®] ェ [®] ジュ [®] ニ		不明	不明		博多
14	9月9日	博多区	2	1	0	刺身	アニサキス		飲食店	飲食店	指導票交付	博多
15	10月4日	博多区	不明	2	0	不明	カンビ [®] ロバ [®] クター [™] ・ジ [®] ェ [®] ジュ [®] ニ/ コリ		不明	不明		博多
16	10月11日	早良区	5	5	0	不明(居酒屋調理品)	カンビ [®] ロバ [®] クター [™] ・ジ [®] ェ [®] ジュ [®] ニ		飲食店	飲食店	営業停止1日間	早良
17	10月19日	城南区	不明	1	0	不明	カンビ [®] ロバ [®] クター [™] ・ジ [®] ェ [®] ジュ [®] ニ		不明	不明		城南
18	12月1日	中央区	5	2	0	不明(居酒屋料理)	カンビ [®] ロバ [®] クター [™] ・ジ [®] ェ [®] ジュ [®] ニ		飲食店	飲食店	営業停止2日間	中央
19	1月1日	中央区	4	3	0	不明(居酒屋料理)	カンビ [®] ロバ [®] クター [™] ・ジ [®] ェ [®] ジュ [®] ニ		飲食店	飲食店	営業停止2日間	中央
20	1月27日	中央区	4	3	0	不明(1月26日に提供された食事)	ノロウイルス	GII.17	飲食店	飲食店	営業停止2日間	中央
21	3月4日	中央区	不明	155	0	不明(寿司盛り)	ノロウイルス	GII.17	飲食店	旅館	営業停止3日間	中央
計				462	0							

第6目 措置・処分

1 行政処分等

(1) 食品衛生法の許可を要するもの

業種別	総数										告発	営業禁止、停止								
	26年度 総数	27年度 総数	東	博多	中央	南	城南	早良	西	食検		総数	東	博多	中央	南	城南	早良	西	総数
平成26年度総数	576		28	82	123	124	40	49	77	53	-	7	1	1	2	2	1	-	-	-
平成27年度総数		644	57	105	132	178	40	45	49	38	-	12	-	1	6	1	2	1	1	-
小計	352	454	42	93	99	129	31	35	25	-	-	12	-	1	6	1	2	1	1	-
飲食店	一般食堂・レストラン	187	299	20	45	76	103	21	21	13	-	12	-	1	6	1	2	1	1	-
	仕出し・弁当	129	110	16	25	12	25	7	13	12	-	-	-	-	-	-	-	-	-	-
	旅館	4	1	-	-	1	-	-	-	-	-	-	-	-	-	-	-	-	-	-
	その他	32	44	6	23	10	1	3	1	-	-	-	-	-	-	-	-	-	-	-
菓子製造業	32	26	1	3	8	6	2	4	2	-	-	-	-	-	-	-	-	-	-	-
乳処理業	-	-	-	-	-	-	-	-	-	-	-	-	-	-	-	-	-	-	-	-
特別牛乳さく取処理業	-	-	-	-	-	-	-	-	-	-	-	-	-	-	-	-	-	-	-	-
乳製品製造業	1	1	-	-	-	-	-	-	1	-	-	-	-	-	-	-	-	-	-	-
集乳業	-	-	-	-	-	-	-	-	-	-	-	-	-	-	-	-	-	-	-	-
魚介類販売業	101	72	7	4	15	16	3	5	9	13	-	-	-	-	-	-	-	-	-	-
魚介類せり売り業	25	20	-	-	-	-	-	-	-	20	-	-	-	-	-	-	-	-	-	-
魚肉ねり製品製造業	5	7	-	-	4	3	-	-	-	-	-	-	-	-	-	-	-	-	-	-
食品の冷凍または冷蔵業	5	-	-	-	-	-	-	-	-	-	-	-	-	-	-	-	-	-	-	-
かん詰・びん詰食品製造業	-	-	-	-	-	-	-	-	-	-	-	-	-	-	-	-	-	-	-	-
喫茶店営業	5	1	-	-	-	1	-	-	-	-	-	-	-	-	-	-	-	-	-	-
あん類製造業	-	-	-	-	-	-	-	-	-	-	-	-	-	-	-	-	-	-	-	-
アイスクリーム類製造業	1	-	-	-	-	-	-	-	-	-	-	-	-	-	-	-	-	-	-	-
乳類販売業	10	9	2	2	1	-	1	-	3	-	-	-	-	-	-	-	-	-	-	-

処分件数														処分以外の措置件数											
回収命令								その他の処分																	
東	博多	中央	南	城南	早良	西	食検	総数	東	博多	中央	南	城南	早良	西	食検	総数	東	博多	中央	南	城南	早良	西	食検
-	-	-	-	-	-	-	-	-	-	-	-	-	-	-	-	-	569	27	81	121	122	39	49	77	53
-	-	-	-	-	-	-	-	2	1	1	-	-	-	-	-	-	630	56	103	126	177	38	44	48	38
-	-	-	-	-	-	-	-	1	-	1	-	-	-	-	-	-	441	42	91	93	128	29	34	24	-
-	-	-	-	-	-	-	-	1	-	1	-	-	-	-	-	-	286	20	43	70	102	19	20	12	-
-	-	-	-	-	-	-	-	-	-	-	-	-	-	-	-	-	110	16	25	12	25	7	13	12	-
-	-	-	-	-	-	-	-	-	-	-	-	-	-	-	-	-	1	-	-	1	-	-	-	-	-
-	-	-	-	-	-	-	-	-	-	-	-	-	-	-	-	-	44	6	23	10	1	3	1	-	-
-	-	-	-	-	-	-	-	-	-	-	-	-	-	-	-	-	26	1	3	8	6	2	4	2	-
-	-	-	-	-	-	-	-	-	-	-	-	-	-	-	-	-	-	-	-	-	-	-	-	-	-
-	-	-	-	-	-	-	-	-	-	-	-	-	-	-	-	-	-	-	-	-	-	-	-	-	-
-	-	-	-	-	-	-	-	-	-	-	-	-	-	-	-	-	-	-	-	-	-	-	-	-	-
-	-	-	-	-	-	-	-	-	-	-	-	-	-	-	-	-	1	-	-	-	-	-	-	1	-
-	-	-	-	-	-	-	-	-	-	-	-	-	-	-	-	-	-	-	-	-	-	-	-	-	-
-	-	-	-	-	-	-	-	-	1	-	-	-	-	-	-	-	71	6	4	15	16	3	5	9	13
-	-	-	-	-	-	-	-	-	-	-	-	-	-	-	-	-	20	-	-	-	-	-	-	-	20
-	-	-	-	-	-	-	-	-	-	-	-	-	-	-	-	-	7	-	-	4	3	-	-	-	-
-	-	-	-	-	-	-	-	-	-	-	-	-	-	-	-	-	-	-	-	-	-	-	-	-	-
-	-	-	-	-	-	-	-	-	-	-	-	-	-	-	-	-	-	-	-	-	-	-	-	-	-
-	-	-	-	-	-	-	-	-	-	-	-	-	-	-	-	-	1	-	-	-	1	-	-	-	-
-	-	-	-	-	-	-	-	-	-	-	-	-	-	-	-	-	-	-	-	-	-	-	-	-	-
-	-	-	-	-	-	-	-	-	-	-	-	-	-	-	-	-	-	-	-	-	-	-	-	-	-
-	-	-	-	-	-	-	-	-	-	-	-	-	-	-	-	-	9	2	2	1	-	1	-	3	-

(1) 食品衛生法の許可を要するもの (続き)

業種別	総数										告発	営業禁止, 停止								
	26 年度 総数	27 年度 総数	東	博 多	中 央	南	城 南	早 良	西	食 検		総 数	東	博 多	中 央	南	城 南	早 良	西	総 数
食肉処理業	-	-	-	-	-	-	-	-	-	-	-	-	-	-	-	-	-	-	-	
食肉販売業	26	42	1	3	4	22	3	1	8	-	-	-	-	-	-	-	-	-	-	
食肉製品製造業	-	3	3	-	-	-	-	-	-	-	-	-	-	-	-	-	-	-	-	
乳酸菌飲料製造業	-	-	-	-	-	-	-	-	-	-	-	-	-	-	-	-	-	-	-	
食用油脂製造業	-	-	-	-	-	-	-	-	-	-	-	-	-	-	-	-	-	-	-	
マーガリン・ショートニング製造業	-	-	-	-	-	-	-	-	-	-	-	-	-	-	-	-	-	-	-	
みそ製造業	-	1	-	-	-	-	-	-	1	-	-	-	-	-	-	-	-	-	-	
醤油製造業	-	-	-	-	-	-	-	-	-	-	-	-	-	-	-	-	-	-	-	
ソース類製造業	-	-	-	-	-	-	-	-	-	-	-	-	-	-	-	-	-	-	-	
酒類製造業	-	-	-	-	-	-	-	-	-	-	-	-	-	-	-	-	-	-	-	
豆腐製造業	4	1	-	-	-	1	-	-	-	-	-	-	-	-	-	-	-	-	-	
納豆製造業	-	-	-	-	-	-	-	-	-	-	-	-	-	-	-	-	-	-	-	
めん類製造業	7	-	-	-	-	-	-	-	-	-	-	-	-	-	-	-	-	-	-	
そうざい製造業	2	7	1	-	1	-	-	-	-	5	-	-	-	-	-	-	-	-	-	
添加物製造業	-	-	-	-	-	-	-	-	-	-	-	-	-	-	-	-	-	-	-	
食品の放射線照射業	-	-	-	-	-	-	-	-	-	-	-	-	-	-	-	-	-	-	-	
清涼飲料水製造業	-	-	-	-	-	-	-	-	-	-	-	-	-	-	-	-	-	-	-	
氷雪製造業	-	-	-	-	-	-	-	-	-	-	-	-	-	-	-	-	-	-	-	
氷雪販売業	-	-	-	-	-	-	-	-	-	-	-	-	-	-	-	-	-	-	-	

処分件数										処分以外の措置件数															
回収命令								その他の処分																	
東	博多	中央	南	城南	早良	西	食検	総数	東	博多	中央	南	城南	早良	西	食検	総数	東	博多	中央	南	城南	早良	西	食検
-	-	-	-	-	-	-	-	-	-	-	-	-	-	-	-	-	-	-	-	-	-	-	-	-	-
-	-	-	-	-	-	-	-	-	-	-	-	-	-	-	-	-	42	1	3	4	22	3	1	8	-
-	-	-	-	-	-	-	-	-	-	-	-	-	-	-	-	-	3	3	-	-	-	-	-	-	-
-	-	-	-	-	-	-	-	-	-	-	-	-	-	-	-	-	-	-	-	-	-	-	-	-	-
-	-	-	-	-	-	-	-	-	-	-	-	-	-	-	-	-	-	-	-	-	-	-	-	-	-
-	-	-	-	-	-	-	-	-	-	-	-	-	-	-	-	-	-	-	-	-	-	-	-	-	-
-	-	-	-	-	-	-	-	-	-	-	-	-	-	-	-	-	1	-	-	-	-	-	-	1	-
-	-	-	-	-	-	-	-	-	-	-	-	-	-	-	-	-	-	-	-	-	-	-	-	-	-
-	-	-	-	-	-	-	-	-	-	-	-	-	-	-	-	-	-	-	-	-	-	-	-	-	-
-	-	-	-	-	-	-	-	-	-	-	-	-	-	-	-	-	-	-	-	-	-	-	-	-	-
-	-	-	-	-	-	-	-	-	-	-	-	-	-	-	-	-	1	-	-	-	1	-	-	-	-
-	-	-	-	-	-	-	-	-	-	-	-	-	-	-	-	-	-	-	-	-	-	-	-	-	-
-	-	-	-	-	-	-	-	-	-	-	-	-	-	-	-	-	-	-	-	-	-	-	-	-	-
-	-	-	-	-	-	-	-	-	-	-	-	-	-	-	-	-	7	1	-	1	-	-	-	-	5
-	-	-	-	-	-	-	-	-	-	-	-	-	-	-	-	-	-	-	-	-	-	-	-	-	-
-	-	-	-	-	-	-	-	-	-	-	-	-	-	-	-	-	-	-	-	-	-	-	-	-	-
-	-	-	-	-	-	-	-	-	-	-	-	-	-	-	-	-	-	-	-	-	-	-	-	-	-
-	-	-	-	-	-	-	-	-	-	-	-	-	-	-	-	-	-	-	-	-	-	-	-	-	-
-	-	-	-	-	-	-	-	-	-	-	-	-	-	-	-	-	-	-	-	-	-	-	-	-	-

(2) 食品衛生法上の許可を要しないもの(福岡県食品取扱条例の許可を要するものを含む)

業種別	総数										告発	処分											
	26年度総数	27年度総数	営業停止命令							回収命令													
			東	博多	中央	南	城南	早良	西	食検		総数	東	博多	中央	南							
平成26年度総数	226		11	76	27	39	8	8	14	43	-	-	-	-	-	-	-	-	-	-	-	-	-
平成27年度総数		459	19	298	30	46	-	8	17	41	-	-	-	-	-	-	-	-	-	-	-	-	-
乳さく取業	-	-	-	-	-	-	-	-	-	-	-	-	-	-	-	-	-	-	-	-	-	-	-
漬物製造業	10	2	1	-	-	-	-	1	-	-	-	-	-	-	-	-	-	-	-	-	-	-	-
許可・届出を要しない食品製造業		7	2	-	-	2	-	-	3	-	-	-	-	-	-	-	-	-	-	-	-	-	-
野菜果物販売	33	22	1	-	12	3	-	3	2	1	-	-	-	-	-	-	-	-	-	-	-	-	-
そうざい販売	3	1	-	-	-	-	-	-	-	1	-	-	-	-	-	-	-	-	-	-	-	-	-
菓子(パン)販売	18	16	-	5	6	2	-	1	1	1	-	-	-	-	-	-	-	-	-	-	-	-	-
上記以外販売	155	386	13	293	12	16	-	3	11	38	-	-	-	-	-	-	-	-	-	-	-	-	-
添加物製造	-	-	-	-	-	-	-	-	-	-	-	-	-	-	-	-	-	-	-	-	-	-	-
添加物販売	-	-	-	-	-	-	-	-	-	-	-	-	-	-	-	-	-	-	-	-	-	-	-
氷雪採取業	-	-	-	-	-	-	-	-	-	-	-	-	-	-	-	-	-	-	-	-	-	-	-
器具・容器包装、おもちゃの製造業又は販売業	1	-	-	-	-	-	-	-	-	-	-	-	-	-	-	-	-	-	-	-	-	-	-
給食施設	小計	6	25	2	-	-	23	-	-	-	-	-	-	-	-	-	-	-	-	-	-	-	-
	学校	-	-	-	-	-	-	-	-	-	-	-	-	-	-	-	-	-	-	-	-	-	-
	病院・診療所	-	2	2	-	-	-	-	-	-	-	-	-	-	-	-	-	-	-	-	-	-	-
	事業所	-	-	-	-	-	-	-	-	-	-	-	-	-	-	-	-	-	-	-	-	-	-
	その他	6	23	-	-	-	23	-	-	-	-	-	-	-	-	-	-	-	-	-	-	-	-

※平成27年度から漬物製造業を追加

(3) 福岡県食品取扱条例の許可を要するもの

業種別	総数										告発	処分											
	26年度総数	27年度総数	営業停止命令							回収命令													
			東	博多	中央	南	城南	早良	西	食検		総数	東	博多	中央	南							
平成26年度総数	15		3	5	2	3	1	-	-	1	-	-	-	-	-	-	-	-	-	-	-	-	-
平成27年度総数		33	-	5	1	3	2	-	4	18	-	-	-	-	-	-	-	-	-	-	-	-	-
ところてん製造業	-	-	-	-	-	-	-	-	-	-	-	-	-	-	-	-	-	-	-	-	-	-	-
おきうと製造業	-	-	-	-	-	-	-	-	-	-	-	-	-	-	-	-	-	-	-	-	-	-	-
食品販売業	15	33	-	5	1	3	2	-	4	18	-	-	-	-	-	-	-	-	-	-	-	-	-
食品行商	-	-	-	-	-	-	-	-	-	-	-	-	-	-	-	-	-	-	-	-	-	-	-
魚介類行商	-	-	-	-	-	-	-	-	-	-	-	-	-	-	-	-	-	-	-	-	-	-	-

				その他									処分以外の措置								
城南	早良	西	食検	総数	東	博多	中央	南	城南	早良	西	食検	総数	東	博多	中央	南	城南	早良	西	食検
-	-	-	-	-	-	-	-	-	-	-	-	-	226	11	76	27	39	8	8	14	43
-	-	-	-	-	-	-	-	-	-	-	-	-	459	19	298	30	46	-	8	17	41
-	-	-	-	-	-	-	-	-	-	-	-	-	-	-	-	-	-	-	-	-	-
-	-	-	-	-	-	-	-	-	-	-	-	-	2	1	-	-	-	-	1	-	-
-	-	-	-	-	-	-	-	-	-	-	-	-	7	2	-	-	2	-	-	3	-
-	-	-	-	-	-	-	-	-	-	-	-	-	22	1	-	12	3	-	3	2	1
-	-	-	-	-	-	-	-	-	-	-	-	-	1	-	-	-	-	-	-	-	1
-	-	-	-	-	-	-	-	-	-	-	-	-	16	-	5	6	2	-	1	1	1
-	-	-	-	-	-	-	-	-	-	-	-	-	386	13	293	12	16	-	3	11	38
-	-	-	-	-	-	-	-	-	-	-	-	-	-	-	-	-	-	-	-	-	-
-	-	-	-	-	-	-	-	-	-	-	-	-	-	-	-	-	-	-	-	-	-
-	-	-	-	-	-	-	-	-	-	-	-	-	-	-	-	-	-	-	-	-	-
-	-	-	-	-	-	-	-	-	-	-	-	-	-	-	-	-	-	-	-	-	-
-	-	-	-	-	-	-	-	-	-	-	-	-	25	2	-	-	23	-	-	-	-
-	-	-	-	-	-	-	-	-	-	-	-	-	-	-	-	-	-	-	-	-	-
-	-	-	-	-	-	-	-	-	-	-	-	-	2	2	-	-	-	-	-	-	-
-	-	-	-	-	-	-	-	-	-	-	-	-	-	-	-	-	-	-	-	-	-
-	-	-	-	-	-	-	-	-	-	-	-	-	23	-	-	-	23	-	-	-	-

				その他									処分以外の措置								
城南	早良	西	食検	総数	東	博多	中央	南	城南	早良	西	食検	総数	東	博多	中央	南	城南	早良	西	食検
-	-	-	-	-	-	-	-	-	-	-	-	-	15	3	5	2	3	1	-	-	1
-	-	-	-	-	-	-	-	-	-	-	-	-	33	-	5	1	3	2	-	4	18
-	-	-	-	-	-	-	-	-	-	-	-	-	-	-	-	-	-	-	-	-	-
-	-	-	-	-	-	-	-	-	-	-	-	-	-	-	-	-	-	-	-	-	-
-	-	-	-	-	-	-	-	-	-	-	-	-	33	-	5	1	3	2	-	4	18
-	-	-	-	-	-	-	-	-	-	-	-	-	-	-	-	-	-	-	-	-	-
-	-	-	-	-	-	-	-	-	-	-	-	-	-	-	-	-	-	-	-	-	-

2 違反食品等の措置

(1) 違反食品等の措置（食品表示基準違反を除く）

平成27年度

区分		違反件数 ※			本市における措置状況															
		総数	市内に原因があったもの	市外に原因があったもの	営業停止		始末書 顛末書		返品・回 収指導		廃棄命令		指導票 交付		口頭指導		文書通知		その他	
					市内品	市外品	市内品	市外品	市内品	市外品	市内品	市外品	市内品	市外品	市内品	市外品	市内品	市外品	市内品	市外品
計					-	-	-	2	1	5	-	-	2	-	140	9	12	6	-	11
違反	異物混入	虫	2	2	-	-	-	-	-	-	-	-	-	-	2	-	-	-	-	-
		その他	1	-	1	-	-	-	1	-	-	-	-	-	-	-	-	-	-	-
	カビ	変敗	1	-	1	-	-	-	1	-	-	-	-	-	-	-	-	-	-	-
内容	規格	使用基準	1	1	-	-	-	-	1	-	-	-	-	-	-	-	-	-	-	-
		保存基準	38	38	-	-	-	-	-	-	-	-	-	-	-	31	7	-	-	-
	基準	製造基準	-	-	-	-	-	-	-	-	-	-	-	-	-	-	-	-	-	-
		残留基準	14	-	14	-	-	-	-	-	3	-	-	-	-	-	-	-	-	11
		その他の基準	-	-	-	-	-	-	-	-	-	-	-	-	-	-	-	-	-	-
		成分規格	7	5	2	-	-	-	-	-	2	-	-	1	-	3	-	1	-	-
内容	指導基準	116	109	7	-	-	-	-	-	-	-	-	1	-	97	1	11	6	-	
	その他	8	7	1	-	-	-	-	-	-	-	-	-	-	7	1	-	-	-	

※ 食中毒を除く

区分	総数	食 品 別 件 数														
		魚介類	冷凍食品	魚介類加工品	魚肉ねり製品	肉・卵類及びその加工品	乳及び乳製品	菓子・パン類	清涼飲料水	めん類	そうざい	野菜・果物及び加工品	とうふ	弁当・調理パン	その他	
計		40	3	3	2	31	8	11	4	1	43	11	12	19	-	
違	異物混入	虫	2	-	-	1	-	-	-	-	-	-	-	-	1	-
		その他	1	1	-	-	-	-	-	-	-	-	-	-	-	-
内	規	カビ・変敗	1	-	-	-	-	1	-	-	-	-	-	-	-	-
		使用基準	1	-	-	-	1	-	-	-	-	-	-	-	-	-
	格	保存基準	38	3	2	-	1	13	8	-	-	-	-	11	-	-
		製造基準	-	-	-	-	-	-	-	-	-	-	-	-	-	-
		残留基準	14	-	-	1	-	11	-	-	-	-	2	-	-	-
	準	その他の基準	-	-	-	-	-	-	-	-	-	-	-	-	-	-
		成分規格	7	-	1	-	-	1	-	-	4	-	-	1	-	-
容	指導基準	116	36	-	1	-	5	-	9	-	1	41	7	1	15	-
	その他	8	-	-	-	-	-	-	2	-	-	2	1	-	3	-

(2) 食品表示基準違反の措置

平成27年度

		指導・処分の種類						
品目区分	食品分類	計	回収等命令	措置命令	指示	文書指導	口頭指導	他自治体への情報回付等
加工食品	野菜加工品	12	0	0	0	1	10	1
	果実加工品	2	0	0	0	0	1	1
	めん・パン類	1	0	0	0	0	1	0
	穀類加工品	3	0	0	0	0	3	0
	菓子類	12	0	0	0	1	9	2
	豆類の調製品	1	0	0	0	0	1	0
	食肉製品	2	0	0	0	0	2	0
	酪農製品	0	0	0	0	0	0	0
	加工卵製品	0	0	0	0	0	0	0
	加工魚介類	14	0	0	0	0	14	0
	調理食品	10	0	0	0	0	10	0
	飲料等	0	0	0	0	0	0	0
	その他	3	0	0	0	0	2	1
	小計	60	0	0	0	2	53	5
生鮮食品	農産物	4	0	0	0	0	4	0
	畜産物	1	0	0	0	0	1	0
	水産物	25	0	0	0	0	13	12
	小計	30	0	0	0	0	18	12
合計		90	0	0	0	2	71	17

3 収去検査で発見した違反食品の内容

(1) 細菌検査 (5件)

食品等の種類	違反の内容	違反条項	発見保健所等	収去年月日
清涼飲料水	大腸菌群陽性	法第11条第2項	博多保健所	H27.7.29
清涼飲料水	大腸菌群陽性	法第11条第2項	城南保健所	H27.8.18
包装後加熱食肉製品	大腸菌群陽性	法第11条第2項	東保健所	H27.11.17
清涼飲料水	大腸菌群陽性	法第11条第2項	城南保健所	H28.1.20
清涼飲料水	大腸菌群陽性	法第11条第2項	西保健所	H28.1.20

(2) 残留農薬 (1件)

食品等の種類	違反の内容	違反条項	発見保健所等	収去年月日
だいこん	基準値を超える残留農薬(EPN)を検出	法第11条第3項	食品衛生検査所	H27.9.3

(3) 動物用医薬品 (12件)

食品等の種類	違反の内容	違反条項	発見保健所等	収去年月日
魚介類加工品 (うなぎ蒲焼)	基準値を超える動物用医薬品(レバミゾール)を検出	法第11条第2項	南保健所	H27.6.15
牛の腎臓	基準値を超える動物用医薬品(セファゾリン)を検出	法第11条第2項	食肉衛生検査所	H27.6.16
豚の腎臓	基準値を超える動物用医薬品(ドキシサイクリン)を検出	法第11条第2項	食肉衛生検査所	H27.8.7
牛の腎臓	基準値を超える動物用医薬品(セファゾリン、メクロブラミド)を検出	法第11条第2項	食肉衛生検査所	H27.9.8
牛の筋肉	基準値を超える動物用医薬品(オキシテトラサイクリン、ク ロルテトラサイクリン及びテトラサイクリンの総和)を検出	法第11条第2項	食肉衛生検査所	H27.10.6
牛の腎臓	基準値を超える動物用医薬品(オキシテトラサイクリン、ク ロルテトラサイクリン及びテトラサイクリンの総和)を検出	法第11条第2項	食肉衛生検査所	H27.10.6
豚の筋肉	基準値を超える動物用医薬品(スルファモノメキシム)を 検出	法第11条第2項	食肉衛生検査所	H27.11.2
豚の腎臓	基準値を超える動物用医薬品(スルファモノメキシム)を 検出	法第11条第2項	食肉衛生検査所	H27.11.2
豚の腎臓	基準値を超える動物用医薬品(ベンジルペニシリン)を検出	法第11条第2項	食肉衛生検査所	H27.11.4
豚の腎臓	基準値を超える動物用医薬品(ドキシサイクリン)を検出	法第11条第2項	食肉衛生検査所	H27.12.18
牛の腎臓	基準値を超える動物用医薬品(メクロブラミド)を検出	法第11条第2項	食肉衛生検査所	H28.3.8
牛の腎臓	基準値を超える動物用医薬品(セファゾリン、メクロブラミ ド)を検出	法第11条第2項	食肉衛生検査所	H28.3.11

(4) 表示 (4件)

食品等の種類	違反の内容	違反条項	発見保健所等	収去年月日
穀物加工品(おにぎり)	表示にない甘味料(サッカリンナトリウム)を検出	食品表示基準第3条	中央保健所	H27.4.22
野菜加工品(漬物)	表示にない保存料(ソルビン酸)を検出	食品表示基準第3条	西保健所	H27.8.3
菓子(焼き菓子)	表示にない特定原材料(小麦)を検出	食品表示基準第3条	中央保健所	H28.1.27
野菜加工品 (ポテトサラダ)	表示にない保存料(ソルビン酸)を検出	食品表示基準第3条	東保健所	H28.2.17

第7目 講習会

1 衛生講習会

平成27年度

	計		業者		集団給食施設	
	回数	受講者	回数	受講者	回数	受講者
計	329	18,466	308	16,456	21	2,010
東	45	1,990	38	1,730	7	260
博多	88	5,560	82	5,142	6	418
中央	69	4,851	67	4,583	2	268
南	46	1,459	45	1,439	1	20
城南	25	1,736	24	1,036	1	700
早良	19	1,219	17	1,110	2	109
西	26	1,363	24	1,128	2	235
食品衛生検査所	11	288	11	288	0	0
食品安全推進課	0	0	0	0	0	0

※平成27年度から、消費者等に対する講習会は「第6章 市民への情報提供」に掲載

2 食品衛生責任者養成講習会

食品衛生責任者の養成講習会を、食品衛生協会が指定機関として実施し、認定した。

実施年度	認定者数	実施年度	認定者数
平成7年度	1,132	平成18年度	2,070 ※1
平成8年度	1,252	平成19年度	2,015 ※1
平成9年度	1,307	平成20年度	2,332 ※1
平成10年度	1,183	平成21年度	2,342 ※1
平成11年度	1,323	平成22年度	2,568 ※1
平成12年度	1,230	平成23年度	2,492 ※1
平成13年度	1,727	平成24年度	2,676 ※1
平成14年度	1,530	平成25年度	2,668 ※1
平成15年度	1,555	平成26年度	2,614 ※1
平成16年度	1,963	平成27年度	2,673 ※1
平成17年度	1,894	総数 ※2	73,226 ※2

※1 平成18年度からは指定機関（公益社団法人福岡市食品衛生協会）において実施

※2 昭和48年度からの認定者総数

第8目 調査研究

食品衛生行政に携わる市職員の情報共有及び資質の向上を目的として食品衛生研究発表会を実施した。発表部門及び題名は次のとおりである。

1 食品衛生監視員協議会発表選考部門

- (1) 生食用鶏肉を提供する営業者への啓発方法に関する一考察（東区衛生課）
- (2) クドア・セプテンククタータ食中毒事例について
～天然ヒラメ及び患者検便からの検出～（中央区衛生課）
- (3) 手洗い習慣は子どもの頃から！
～ニッコりんとワルもんで食中毒・感染症を予防～（城南区衛生課）
- (4) 残留農薬検出状況から考えるネオニコチノイド系農薬の土壌残留について
（食品衛生検査所）

2 調査研究・事例発表部門

- (1) 福岡市中央卸売市場食肉市場に搬入された牛白血病ウイルス感染牛の遺伝子型別調査
（食肉衛生検査所）
- (2) ふき取り検査結果と解体後検査における疾病との関連性について（食肉衛生検査所）
- (3) 福岡市における市販生食用カンパチに寄生する粘液胞子虫 *Unicapsula seriolae* の寄生実態調査について（保健環境研究所保健科学課）
- (4) 調理済みフグの遺伝子解析による魚種鑑別（保健環境研究所保健科学課）

3 紙上発表

- (1) 食品への異物混入に関する相談及び対応事例（西区衛生課）
- (2) ゆで筍の製造方法から見た衛生管理の必要性について（食品衛生検査所）
- (3) 福岡市における食事からの残留農薬一日摂取量調査 ー平成 25, 26 年度ー
（保健環境研究所保健科学課）

第9目 バザー開設届件数

	平成23年度	平成24年度	平成25年度	平成26年度	平成27年度
東	156	158	167	175	195
博多	117	128	119	133	135
中央	68	73	82	88	88
南	142	160	146	157	161
城南	75	85	77	85	90
早良	153	155	149	160	174
西	153	162	181	194	218
合計	864	921	921	992	1,061

第10目 監視員等研修

研修会名		受講人数
5/20～5/21	食品安全行政講習会（厚生労働省）	2
5/23	食品衛生検査施設信頼性確保部門責任者等研修会（厚生労働省）	1
5/27	新任食品衛生監視員研修	22
6/17～6/18	新任食品衛生監視員技術研修会	9
7/14	食品衛生研究発表会	44
8/28	九州地区食品衛生監視員協議会研修会（九監協）	3
10/19～10/30	食品衛生監視指導研修（国立保健医療科学院）	1
10/22	食品衛生監視員フグ研修会	16
12/7～9	HACCP 指導者養成研修会（厚生労働省）	1
1/18～1/21	食肉衛生発表会及び食鳥肉衛生発表会（厚生労働省）	3
1/18～2/5	食品衛生危機管理研修（国立保健医療科学院）	1
2/4	HACCP 指導者養成研修会及び食品衛生監視指導研修の伝達講習会	13
2/8～2/10	総合衛生管理製造過程に係る助言等を行う食品衛生監視員の養成講習会（長崎県）	6
3/2～3/4	食中毒疫学研修会（岡山健康医学研究会）	4

第2項 鮮魚・青果の安全確保

第1目 概況

大量の生鮮食品等が集散する鮮魚市場・青果市場において、「市場に入る食品の安全を守り、安全・安心な食品を市場から出す」ことを使命に、福岡市食品衛生監視指導計画に基づいて以下の事業を重点的に行い、市場流通食品の安全確保を図った。

なお、平成28年2月、青果部3市場（青果・西部・東部）が新青果市場（ベジフルスタジアム）としてアイランドシティ（東区みなと香椎）へ統合移転され、同時に食品衛生検査所青果市場係も同地に移転した。

1 市場の監視指導及び有害な魚介類、青果物の排除

市場を経由する鮮魚・青果等生鮮食品の安全性を確保するため、通常監視、早朝監視及び夜間監視を実施し、主に食品の温度管理や衛生的取扱い、消費期限等の表示や記録の保存が適正に行われているか等の監視指導を行った。

また、有毒魚介類等が市場から流通することがないように監視を行い、有毒魚介類等を発見した場合は廃棄の措置を指示する等、魚介類及び青果物のフードチェーン各段階での安全確保のための監視指導を徹底して行った。

2 市場に流通する食品の収去検査

年間収去計画に基づき、魚介類や青果物等の検査を実施した。

(1) 鮮魚市場

生食用鮮魚介類（生ウニ、刺身類等）について、食中毒の危険性が高い4月～11月を重点に腸炎ビブリオ等の食中毒細菌検査を行った。また、PCBや水銀等の有毒・有害物質や貝毒等の検査を行うとともに、養殖魚介類については抗生物質等の動物用医薬品検査を行った。

また、ヒラメからの *Kudoa septempunctata* 検査及びフグの魚種鑑別及び毒力検査を行った。

(2) 青果市場

残留農薬検査については、ポジティブリスト制度導入以降、漸次、測定農薬拡充のための検討を行い、平成27年度は210項目の農薬検査体制を確立した。

また、生産地における農薬の使用状況等の情報収集に努め、重点的かつ効率的に検査を行った。

さらに、輸入果実については、ポストハーベストとして使用される可能性のある防ばい剤の検査も行った。

農薬及び動物用医薬品については、厚生労働省通知に従い、各種農産物、鮮魚等への添加回収試験を行う等、試験法の妥当性評価を行った。

また、福島原発事故の影響の有無を確認するために、国が指定した1都16県産の鮮魚及び青果物を対象とした放射性セシウム検査のための収去検査（検査は委託）を実施した。

3 市場関係者及び市民への情報提供

「食品衛生検査所からのお知らせ」や「日々の市場の様子」の発行，見学会の開催等を通じて，市場関係者及び市場を訪れる市民・生産者等に安全確保への取組について情報提供するとともに，フェイスブック（よかろーもんの部屋）を利用した情報発信も行った。

4 市場内営業者の自主的衛生管理の推進

市場内営業者を対象とした衛生講習会等を開催し，食品衛生の意識向上を図るとともに，同営業者の自主的衛生管理推進の支援に努めた。

5 残留農薬検査の強化充実

農林水産局（農業振興課）所管の福岡市農産物の安全・安心推進事業に協力して，出荷前の市内産農産物の残留農薬検査を行った。検査結果を迅速に生産者にフィードバックすることで，安全で安心な農産物の生産及び供給に寄与した。

第2目 監視活動状況

鮮魚市場・新青果市場・旧青果市場・西部市場・東部市場（平成27年度）

業 種 別		市 場 合 計				鮮 魚				
		対 象 施設数	監 視 件 数			対 象 施設数	監 視 件 数			
			合 計	実 働	そ の 他		合 計	実 働	そ の 他	
合 計		320	85,185	39,646	45,539	162	65,479	28,671	36,808	
食品衛生法による許可施設	計	130	42,642	18,663	23,979	108	42,232	18,438	23,794	
	飲食店	一食・レストラン	19	—	—	—	14	—	—	—
		仕出し・弁当	2	—	—	—	2	—	—	—
		旅館を除くその他	—	—	—	—	—	—	—	—
	菓子製造業	—	—	—	—	—	—	—	—	
	魚介類販売業	68	39,785	17,385	22,400	64	39,457	17,205	22,252	
	魚介類せり売業	2	1,562	678	884	2	1,562	678	884	
	魚肉ねり製品製造業	—	—	—	—	—	—	—	—	
	食品の冷凍・冷蔵業	5	108	54	54	4	108	54	54	
	喫茶店営業	17	—	—	—	10	—	—	—	
	乳類販売業	12	216	108	108	8	216	108	108	
	食肉販売業	2	108	54	54	2	108	54	54	
	そうざい製造業	2	82	45	37	1	—	—	—	
	氷雪製造業	1	781	339	442	1	781	339	442	
食品衛生法による許可不要施設	計 (県条例許可施設を含む)	190	42,543	20,983	21,560	54	23,247	10,233	13,014	
	食品製造業	1	82	45	37	—	—	—	—	
	野菜・果実販売業	76	14,777	8,098	6,679	2	216	108	108	
	そうざい販売業	15	1,292	716	576	5	540	270	270	
	菓子販売業	12	812	457	355	3	108	54	54	
	上記以外食品販売業	73	24,512	11,052	13,460	40	21,951	9,585	12,366	
	添加物の販売業	3	238	142	96	1	108	54	54	
	器具・容器包装おもちゃ 製造販売業	10	830	473	357	3	324	162	162	
給食施設	—	—	—	—	—	—	—	—		
県条例許可施設	食品販売業（再掲）	57	23,311	10,348	12,963	40	21,951	9,585	12,366	

市 場					新 青 果 市 場								
違反件数		措 置 内 容			対 象 施 設 数	監 視 件 数			違 反 件 数		措 置 内 容		
法基準	その他	口頭 指導	文書 指導	その他		合 計	実 働	その他	法基準	その他	口頭 指導	文書 指導	その他
33	—	21	12	—	37	2,701	1,295	1,406	3	—	3	—	—
26	—	14	12	—	0	—	—	—	—	—	—	—	—
—	—	—	—	—	—	—	—	—	—	—	—	—	—
—	—	—	—	—	—	—	—	—	—	—	—	—	—
—	—	—	—	—	—	—	—	—	—	—	—	—	—
—	—	—	—	—	—	—	—	—	—	—	—	—	—
12	—	12	—	—	—	—	—	—	—	—	—	—	—
14	—	2	12	—	—	—	—	—	—	—	—	—	—
—	—	—	—	—	—	—	—	—	—	—	—	—	—
—	—	—	—	—	—	—	—	—	—	—	—	—	—
—	—	—	—	—	—	—	—	—	—	—	—	—	—
—	—	—	—	—	—	—	—	—	—	—	—	—	—
—	—	—	—	—	—	—	—	—	—	—	—	—	—
—	—	—	—	—	—	—	—	—	—	—	—	—	—
7	—	7	—	—	37	2,701	1,295	1,406	3	—	3	—	—
—	—	—	—	—	—	—	—	—	—	—	—	—	—
—	—	—	—	—	36	2,628	1,260	1,368	—	—	—	—	—
—	—	—	—	—	—	—	—	—	—	—	—	—	—
—	—	—	—	—	—	—	—	—	—	—	—	—	—
7	—	7	—	—	1	73	35	38	3	—	3	—	—
—	—	—	—	—	—	—	—	—	—	—	—	—	—
—	—	—	—	—	—	—	—	—	—	—	—	—	—
—	—	—	—	—	—	—	—	—	—	—	—	—	—
6	—	6	—	—	—	—	—	—	—	—	—	—	—

業 種 別		旧 青 果 市 場									
		対 象 施設数	監 視 件 数			違 反 件 数		措 置 内 容			
			合 計	実 働	そ の 他	法 基 準	そ の 他	口 頭 指 導	文 書 指 導	そ の 他	
合 計		96	16,045	8,820	7,225	35	—	35	—	—	
食 品 衛 生 法 に よ る 許 可 施 設	計	17	410	225	185	5	—	5	—	—	
	飲 食 店	一 食 ・ レ ス ト ラ ン	4	—	—	—	—	—	—	—	—
		仕 出 し ・ 弁 当	—	—	—	—	—	—	—	—	—
		旅 館 を 除 く そ の 他	—	—	—	—	—	—	—	—	—
	菓 子 製 造 業	—	—	—	—	—	—	—	—	—	
	魚 介 類 販 売 業	4	328	180	148	—	—	—	—	—	
	魚 介 類 せ り 売 業	—	—	—	—	—	—	—	—	—	
	魚 肉 ね り 製 品 製 造 業	—	—	—	—	—	—	—	—	—	
	食 品 の 冷 凍 ・ 冷 蔵 業	1	—	—	—	—	—	—	—	—	
	喫 茶 店 営 業	5	—	—	—	—	—	—	—	—	
	乳 類 販 売 業	2	—	—	—	—	—	—	—	—	
	食 肉 販 売 業	—	—	—	—	—	—	—	—	—	
	そ う ざ い 製 造 業	1	82	45	37	5	—	5	—	—	
	氷 雪 製 造 業	—	—	—	—	—	—	—	—	—	
食 品 衛 生 法 に よ る 許 可 不 要 施 設	計 (県 条 例 許 可 施 設 を 含 む)	79	15,635	8,595	7,040	30	—	30	—	—	
	食 品 製 造 業	1	82	45	37	—	—	—	—	—	
	野 菜 ・ 果 実 販 売 業	28	11,453	6,300	5,153	—	—	—	—	—	
	そ う ざ い 販 売 業	8	656	360	296	1	—	1	—	—	
	菓 子 販 売 業	8	656	360	296	1	—	1	—	—	
	上 記 以 外 食 品 販 売 業	28	2,296	1,260	1,036	28	—	28	—	—	
	添 加 物 の 販 売 業	1	82	45	37	—	—	—	—	—	
	器 具 ・ 容 器 包 装 お も ち ゃ 製 造 販 売 業	5	410	225	185	—	—	—	—	—	
	給 食 施 設	—	—	—	—	—	—	—	—	—	
県 条 例 許 可 施 設	食 品 販 売 業 (再 掲)	16	1,312	720	592	12	—	12	—	—	

西 部 市 場								
対 象 施設数	監 視 件 数			違 反 件 数		措 置 内 容		
	合計	実働	その他	法基準	その他	口頭 指導	文書 指導	その 他
15	480	430	50	-	-	-	-	-
5	-	-	-	-	-	-	-	-
1	-	-	-	-	-	-	-	-
-	-	-	-	-	-	-	-	-
-	-	-	-	-	-	-	-	-
-	-	-	-	-	-	-	-	-
-	-	-	-	-	-	-	-	-
-	-	-	-	-	-	-	-	-
-	-	-	-	-	-	-	-	-
-	-	-	-	-	-	-	-	-
-	-	-	-	-	-	-	-	-
2	-	-	-	-	-	-	-	-
2	-	-	-	-	-	-	-	-
-	-	-	-	-	-	-	-	-
-	-	-	-	-	-	-	-	-
-	-	-	-	-	-	-	-	-
10	480	430	50	-	-	-	-	-
-	-	-	-	-	-	-	-	-
5	240	215	25	-	-	-	-	-
1	48	43	5	-	-	-	-	-
-	-	-	-	-	-	-	-	-
3	144	129	15	-	-	-	-	-
-	-	-	-	-	-	-	-	-
1	48	43	5	-	-	-	-	-
-	-	-	-	-	-	-	-	-
-	-	-	-	-	-	-	-	-

業 種 別		東 部 市 場									
		対 象 施設数	監 視 件 数			違 反 件 数		措 置 内 容			
			合 計	実 働	その他	法基準	その他	口頭 指導	文書 指導	その他	
合 計		10	480	430	50	-	-	-	-	-	
食品衛生法による許可施設	計	-	-	-	-	-	-	-	-	-	
	飲食店	一食・レストラン	-	-	-	-	-	-	-	-	-
		仕出し・弁当	-	-	-	-	-	-	-	-	-
		旅館を除くその他	-	-	-	-	-	-	-	-	-
	菓子製造業	-	-	-	-	-	-	-	-	-	
	魚介類販売業	-	-	-	-	-	-	-	-	-	
	魚介類せり売業	-	-	-	-	-	-	-	-	-	
	魚肉ねり製品製造業	-	-	-	-	-	-	-	-	-	
	食品の冷凍・冷蔵業	-	-	-	-	-	-	-	-	-	
	喫茶店営業	-	-	-	-	-	-	-	-	-	
	乳類販売業	-	-	-	-	-	-	-	-	-	
	食肉販売業	-	-	-	-	-	-	-	-	-	
	そうざい製造業	-	-	-	-	-	-	-	-	-	
	冰雪製造業	-	-	-	-	-	-	-	-	-	
食品衛生法による許可不要施設	計 (県条例許可施設を含む)	10	480	430	50	-	-	-	-	-	
	食品製造業	-	-	-	-	-	-	-	-	-	
	野菜・果実販売業	5	240	215	25	-	-	-	-	-	
	そうざい販売業	1	48	43	5	-	-	-	-	-	
	菓子販売業	1	48	43	5	-	-	-	-	-	
	上記以外食品販売業	1	48	43	5	-	-	-	-	-	
	添加物の販売業	1	48	43	5	-	-	-	-	-	
	器具・容器包装 おもちゃ製造販売業	1	48	43	5	-	-	-	-	-	
	給食施設	-	-	-	-	-	-	-	-	-	
県条例 許可 施設	食品販売業(再掲)	1	48	43	5	-	-	-	-	-	

第3目 検査件数

1 鮮魚市場（平成27年度）

区 分	検 体 数	延 べ 検 査 項 目 数	細 菌 検 査										
			検 体 数	項 目 数	細 菌 数	大 腸 菌 群	E ・ c o l i	腸 管 出 血 性 大 腸 菌	腸 炎 ビ ブ リ オ	黄 色 ブ ド ウ 球 菌	サル モ ネ ラ 属 菌	そ の 他	
総 計	548 (4)	3,464 (4)	413 (4)	1,367 (4)	413 (4)	396	17	—	390	—	151	—	
鮮魚介類およびその加工品	計	181 (4)	2,181 (4)	88 (4)	261 (4)	88 (4)	71	17	—	84	—	1	—
	鮮魚介類	56	988	—	—	—	—	—	—	—	—	—	—
	生ウニ	26	78	26	78	26	26	—	—	26	—	—	—
	生カキ (生食用)	18	340	17	51	17	—	17	—	17	—	—	—
	貝類 (上記を除く)	15	15	—	—	—	—	—	—	—	—	—	—
	甲殻類	15	368	4	12	4	4	—	—	4	—	—	—
	淡水魚類	7	189	—	—	—	—	—	—	—	—	—	—
	海藻類	5	15	5	15	5	5	—	—	5	—	—	—
	生食用魚介類 (鯨肉を含む)	17 (4)	60 (4)	17 (4)	52 (4)	17 (4)	17	—	—	17	—	1	—
	フグ類	4	41	3	7	3	3	—	—	1	—	—	—
	魚介類加工品	ねり製品	2	8	2	4	2	2	—	—	—	—	—
その他		16	79	14	42	14	14	—	—	14	—	—	—
その他の食品等	計	367	1,283	325	1,106	325	325	—	—	306	—	150	—
	水及び氷	185	595	143	418	143	143	—	—	132	—	—	—
	衛生検査	181	686	181	686	181	181	—	—	174	—	150	—
	その他の食品	1	2	1	2	1	1	—	—	—	—	—	—

() 内は食品衛生法違反及び福岡市食品衛生成分規格指導基準不適合の件数

保健所からの依頼	17	73	14	42	14	14	—	—	14	—	—	—
----------	----	----	----	----	----	----	---	---	----	---	---	---

理 化 学 検 査																
検 体 数	項 目 数	水 銀	メ チ ル 水 銀	P C B	動 物 用 医 薬 品	ヒ ス タ ミ ン	貝 毒 等	フ グ 毒	魚 種 鑑 別	着 色 料	保 存 料	発 色 剤	漂 白 剤	残 留 塩 素	放 射 性 物 質	※ そ の 他
312	2,097	36	-	36	1,747	15	15	-	-	16	2	3	5	177	5	40
135	1,920	36	-	36	1,747	15	15	-	-	16	2	3	5	-	5	40
56	988	35	-	35	886	-	-	-	-	-	-	-	-	-	5	27
-	-	-	-	-	-	-	-	-	-	-	-	-	-	-	-	-
17	289	-	-	-	289	-	-	-	-	-	-	-	-	-	-	-
15	15	-	-	-	-	-	15	-	-	-	-	-	-	-	-	-
15	356	-	-	-	351	-	-	-	-	-	-	-	5	-	-	-
7	189	-	-	-	189	-	-	-	-	-	-	-	-	-	-	-
-	-	-	-	-	-	-	-	-	-	-	-	-	-	-	-	-
8	8	-	-	-	-	8	-	-	-	-	-	-	-	-	-	-
1	34	1	-	1	32	-	-	-	-	-	-	-	-	-	-	-
2	4	-	-	-	-	-	-	-	-	2	2	-	-	-	-	-
14	37	-	-	-	-	7	-	-	-	14	-	3	-	-	-	13
177	177	-	-	-	-	-	-	-	-	-	-	-	-	177	-	-
177	177	-	-	-	-	-	-	-	-	-	-	-	-	177	-	-
-	-	-	-	-	-	-	-	-	-	-	-	-	-	-	-	-
-	-	-	-	-	-	-	-	-	-	-	-	-	-	-	-	-

※ 理化学検査のその他はVBN, 水分活性, アニサキス, クドアの検査等

17	31	-	-	-	-	-	3	14	14	-	-	-	-	-	-	-
----	----	---	---	---	---	---	---	----	----	---	---	---	---	---	---	---

鮮魚市場 動物用医薬品の検査件数（平成27年度）

薬品名	種類	養殖カンパチ	養殖スズキ	養殖ハマチ	養殖シマアジ	養殖ヒラメ	養殖マダイ	養殖サーモン	養殖トラフグ	養殖アユ	養殖ウナギ	養殖カキ	エビ	計
	検体数	7	4	1	1	7	10	1	1	5	2	17	15	
アミノグリコシド系		7	4	1	1	7	10	1	1	5	2	17	12	68
テトラサイクリン系		7	4	1	1	7	10	1	1	5	2	17	12	68
ペニシリン系		7	4	1	1	7	10	1	1	5	2	17	12	68
ポリペプチド系		7	4	1	1	7	10	1	1	5	2	17	12	68
マクロライド系		7	4	1	1	7	10	1	1	5	2	17	12	68
アンピシリン		7	4	—	1	—	10	—	1	—	—	—	—	23
エリスロマイシン		7	4	1	1	7	10	1	1	5	2	—	15	54
エンロフロキサシン		—	—	—	—	7	—	—	—	—	—	—	—	7
オキシテトラサイクリン		7	4	1	1	7	10	1	1	5	2	17	12	68
オキシロニック酸		7	4	1	1	7	10	1	1	5	2	17	—	56
オクスフェンダゾール、フェバンテル及びフェンペンダゾール ※1		7	4	1	1	7	10	1	1	5	2	—	15	54
オルメトプリム		7	4	1	1	7	10	1	1	5	2	17	15	71
クロルテトラサイクリン		7	4	1	1	7	10	1	1	5	2	17	12	68
ジョサマイシン		7	4	1	1	7	10	1	1	5	2	17	15	71
スピラマイシン ※2		7	4	1	1	7	10	1	1	5	2	17	15	71
スルファキノキサリン		7	4	1	1	7	10	1	1	5	2	—	15	54
スルファジミジン		7	4	—	1	—	10	—	1	—	—	—	15	38
スルファジメトキシ		7	4	1	1	7	10	1	1	5	2	—	15	54
スルファメトキサゾール		7	4	1	1	7	10	1	1	5	2	—	15	54
スルファメラジン		7	4	—	1	—	10	—	1	5	—	17	15	60
スルファモノメトキシ		7	4	1	1	7	10	1	1	5	2	—	15	54
スルフィゾール		7	4	1	1	7	10	1	1	5	2	—	15	54
チアンフェニコール		—	—	—	—	7	—	1	1	5	2	17	—	33
テトラサイクリン		7	4	1	1	7	10	1	1	5	2	17	12	68
ナリジクス酸		7	4	1	1	7	10	1	1	—	2	17	—	51
ニフルスチレン酸ナトリウム		7	4	1	1	7	10	1	1	5	2	—	15	54
ノボピオシン		7	4	1	1	7	10	—	1	—	—	—	—	31
ピコザマイシン		7	4	—	1	—	10	1	1	—	—	—	15	39
ピロミド酸		7	4	1	1	—	10	1	1	5	2	—	—	32
ブラジクアンテル		—	—	—	—	7	—	1	1	5	2	—	15	31
フロルフェニコール		—	—	—	—	7	—	1	1	5	2	—	15	31
ミロキサシン		7	4	1	1	7	10	1	1	5	2	17	—	56
リンコマイシン		7	4	—	1	7	10	1	1	5	2	17	15	70
合計		203	116	24	29	196	290	28	32	135	54	289	351	1,747

※1 オクスフェンダゾールスルホン及びオクスフェンダゾール、フェバンテル、フェンペンダゾールをオクスフェンダゾールスルホン含量に換算したものの和として

※2 スピラマイシンはスピラマイシンとネオスピラマイシンの和として

2 青果市場（新青果市場，旧青果市場，西部市場，東部市場）

区 分		検 体 数	検 査 項 目 数	細 菌 検 査				
				検 査 検 体 数	検 査 項 目 数	E ・ c o l i		
総 計		333 (1)	55,878 (1)	41	328	41		
収去検査	合 計		267 (1)	42,144 (1)	41	328	41	
	青 果 物	計	261 (1)	42,096 (1)	35	280	35	
		国内産 青果物	小 計	211 (1)	31,709 (1)	35	280	35
			国内産野菜	167 (1)	24,640 (1)	35	280	35
			国内産果実	44	7,069	—	—	—
		輸入 青果物	小 計	50	10,387	—	—	—
			輸入野菜	29	5,987	—	—	—
	輸入果実		21	4,400	—	—	—	
	そ の 他 の 食 品	計	6	48	6	48	6	
		加工野菜	—	—	—	—	—	
		そうざい	—	—	—	—	—	
		めん類	—	—	—	—	—	
		豆腐及びその加工品	—	—	—	—	—	
		弁当	—	—	—	—	—	
野菜漬物		6	48	6	48	6		
その他		—	—	—	—	—		
農産物の安全 安心推進事業 残留農薬検査	国 産 青 果 物	66	13,734	—	—	—		

細菌検査							理化学検査									
0 2 6	腸管 出血性 大腸菌	0 1 0 3	腸管 出血性 大腸菌	0 1 1 1	腸管 出血性 大腸菌	0 1 4 5	腸管 出血性 大腸菌	0 1 5 7	腸管 出血性 大腸菌	サル モネ ラ属 菌	検 査 検 体 数	検 査 項 目 数	残 留 農 薬	防 ば い 剤	保 存 料	放 射 性 物 質
41	41	41	41	41	41	41	41	41	41	41	292 (1)	55,550 (1)	55,434 (1)	91	—	25
41	41	41	41	41	41	41	41	41	41	41	226 (1)	41,816 (1)	41,700 (1)	91	—	25
35	35	35	35	35	35	35	35	35	35	35	226 (1)	41,816 (1)	41,700 (1)	91	—	25
35	35	35	35	35	35	35	35	35	35	35	176 (1)	31,429 (1)	31,404 (1)	—	—	25
35	35	35	35	35	35	35	35	35	35	35	132 (1)	24,360 (1)	24,345 (1)	—	—	15
—	—	—	—	—	—	—	—	—	—	—	44	7,069	7,059	—	—	10
—	—	—	—	—	—	—	—	—	—	—	50	10,387	10,296	91	—	—
—	—	—	—	—	—	—	—	—	—	—	29	5,987	5,987	—	—	—
—	—	—	—	—	—	—	—	—	—	—	21	4,400	4,309	91	—	—
6	6	6	6	6	6	6	6	6	6	6	—	—	—	—	—	—
—	—	—	—	—	—	—	—	—	—	—	—	—	—	—	—	—
—	—	—	—	—	—	—	—	—	—	—	—	—	—	—	—	—
—	—	—	—	—	—	—	—	—	—	—	—	—	—	—	—	—
—	—	—	—	—	—	—	—	—	—	—	—	—	—	—	—	—
—	—	—	—	—	—	—	—	—	—	—	—	—	—	—	—	—
6	6	6	6	6	6	6	6	6	6	6	—	—	—	—	—	—
—	—	—	—	—	—	—	—	—	—	—	—	—	—	—	—	—
—	—	—	—	—	—	—	—	—	—	—	66	13,734	13,734	—	—	—

() 内は食品衛生法違反及び福岡市食品衛生成分規格指導基準不適合の件数

青果市場 残留農薬検査項目及び検査件数（平成27年度）

農 薬 名	検 査 件 数			農 薬 名	検 査 件 数		
	国産 青果物	輸入 青果物	計		国産 青果物	輸入 青果物	計
EPN	151	50	201	クロルフェナビル	151	50	201
XMC	151	50	201	クロルフェンピノホス	151	50	201
アクリナトリン	151	50	201	クロルブフェナム	151	50	201
アザコナゾール	151	50	201	クロルブロファミン	151	50	201
アセチミプロト	145	38	183	クロロクシロン	151	50	201
アセトクロール	151	50	201	クロロベンジレート	151	50	201
アセフェート	134	36	170	シアゾファミド	151	50	201
アゾキシストロビン	143	39	182	シアナジン	151	50	201
アトラジン	151	50	201	シアノホス	151	50	201
アメリリン	151	50	201	ジウロン	151	50	201
アラクロール	151	50	201	ジエトフェンカルブ	151	50	201
アラマイト	151	50	201	シクロエート	151	50	201
イザゾホス	151	50	201	ジクロシメット	151	50	201
イソキサチオン	151	50	201	ジクロフェンチオン	151	50	201
イソフェンホス	151	50	201	ジクロルホス	138	37	175
イソプロチオラン	151	50	201	ジノテララン	151	50	201
イブロパリカルブ	151	50	201	シハロトリン	151	50	201
イブロンホス	136	36	172	シハロホップブチル	151	50	201
イマザリル	151	34	185	ジフェナミド	151	50	201
イミダクロフリト	151	50	201	ジフェノコナゾール	151	50	201
インダノファン	151	50	201	シフルトリン	151	50	201
イントキサカルブ	151	50	201	シフルフェナミド	151	50	201
ウニコナゾールP	151	50	201	ジフルベンスロン	143	39	182
エスプロカルブ	151	50	201	シプロコナゾール	151	50	201
エチオン	151	50	201	シプロロニル	141	49	190
エディフェンホス	151	50	201	シベルメトリン	151	50	201
エトキサゾール	151	50	201	シマジン	151	50	201
エトフェンプロックス	151	50	201	シメコナゾール	151	50	201
エトフメセート	151	50	201	ジメタメトリン	151	50	201
エトプロホス	151	50	201	ジメチピン	151	50	201
エトリムホス	151	50	201	ジメチナミド	151	50	201
エボキシコナゾール	151	50	201	ジメトエート	151	50	201
エンドスルファン	151	50	201	シメトリン	151	50	201
オキサジン	151	50	201	ジメビヘレート	151	50	201
オキサジキシル	151	50	201	スピロキサミン	151	50	201
オキサジクロメホス	151	50	201	スピロジクロフェン	151	50	201
オキサミル	151	50	201	スルプロホス	136	36	172
オキシカルホキシ	151	50	201	ターバシル	151	50	201
カスサホス	151	50	201	タミアジン	151	50	201
カフェンストロール	151	50	201	タミアレート	151	50	201
カルプロハミド	151	50	201	チアクロフリト	151	50	201
キナルホス	151	50	201	チアベンタゾール	151	34	185
キノキシフェン	151	50	201	チアメトキサム	151	50	201
クミルロン	151	50	201	チオベンカルブ	151	50	201
クレソキシムメチル	151	50	201	チフルザミド	151	50	201
クロチアニジン	151	50	201	デスマチイファミン	151	50	201
クロマゾン	151	50	201	テトラコナゾール	151	50	201
クロマフェンシト	151	50	201	テトラジホス	151	50	201
クロメプロップ	151	50	201	テニルクロール	151	50	201
クロリタゾン	151	50	201	テブコナゾール	151	50	201
クロルタルジメチル	151	50	201	テブチウロン	151	50	201
クロルピリホス	151	50	201	テブフェノジト	151	49	200
クロルピリホスメチル	151	50	201	テブフェンピラト	151	50	201

農 業 名	検 査 件 数		
	国産 青果物	輸入 青果物	計
テフルトリン	151	50	201
テ ^レ ルタメトリン	151	50	201
テ ^レ ルブ ^ト リン	151	50	201
トリアジ ^メ ノール	151	50	201
トリアジ ^メ ホシ	151	50	201
トリアレート	151	50	201
トリンクラゾ ^{ール}	151	50	201
トリブ ^ホ ス	151	50	201
トリフルミゾ ^{ール}	151	50	201
トリフルムロン	151	50	201
トリフルラリン	151	50	201
トリフロキシストロピ ^ン	151	50	201
トルクロホスメチル	151	50	201
トルフェンビ ^{ラド}	151	50	201
ナブ ^ロ ハ ^{ミト}	151	50	201
ニトロタールイソブ ^{ロピ} ル	151	50	201
ノバ ^ル ロン	151	50	201
ハ ^ク ロブ ^ト ラゾ ^{ール}	151	50	201
ハ ^ラ チオン	151	50	201
ハ ^ラ チオンメチル	151	50	201
ハルフェンブ ^ロ ックス	151	50	201
ヒ ^テ ルタノール	151	50	201
ヒ ^フ ェントリン	151	50	201
ヒ ^ラ クrostロピ ^ン	151	50	201
ヒ ^ラ クロホス	151	50	201
ヒ ^ラ ゾ ^リ ネート	151	50	201
ヒ ^リ タ ^フ ェンチオン	134	36	170
ヒ ^リ タ ^ヘ ン	151	50	201
ヒ ^リ フタリド	151	50	201
ヒ ^リ フ ^チ カルブ ^グ	151	50	201
ヒ ^リ フ ^ロ キシフェン	151	50	201
ヒ ^リ ミカーブ ^グ	151	50	201
ヒ ^リ ミノバ ^ツ クメチル	151	50	201
ヒ ^リ ミホスメチル	151	50	201
ヒ ^リ メタニル	146	50	196
ヒ ^ロ キロン	151	50	201
ビ ^ン クロゾ ^リ ン	151	50	201
フェナリモル	151	50	201
フェニトロチオン	151	50	201
フェノキシカルブ ^グ	151	50	201
フェンアミト ^ン	151	50	201
フェンシルホチオン	151	50	201
フェンチオン	151	50	201
フェントエート	151	50	201
フェンバ ^レ レート	151	50	201
フェンビ ^ロ キシメート	151	50	201
フェンブ ^ロ ハ ^ト リン	151	50	201
フェンブ ^ロ ビ ^モ ルブ ^グ	151	50	201
ファンメデ ^イ ファミ	151	50	201
ブ ^タ クロー	151	50	201
ブ ^タ フェナシル	151	50	201
ブ ^タ ミホス	151	50	201
ブ ^ビ リメート	151	50	201

農 業 名	検 査 件 数		
	国産 青果物	輸入 青果物	計
ブ ^ブ ロフェジン	151	50	201
フラムブ ^ロ ップ ^メ チル	151	50	201
フルキンコナゾ ^{ール}	151	50	201
フルジ ^オ キニル	141	32	173
フルシトリネート	151	50	201
フルシラゾ ^{ール}	151	50	201
フルトラニル	143	39	182
フルバ ^リ ネート	151	50	201
フルフェナセット	151	50	201
フルフェノクスロン	151	50	201
ブ ^ロ シミト ^ン	151	50	201
ブ ^ロ チオホス	151	50	201
ブ ^ロ ハ ^ク ロー	151	50	201
ブ ^ロ ハ ^ジ ン	151	50	201
ブ ^ロ ビ ^コ ナゾ ^{ール}	151	50	201
ブ ^ロ ビ ^サ ミト ^グ	151	50	201
ブ ^ロ フェノホス	151	50	201
ブ ^ロ モブ ^ロ ビ ^レ ート	151	50	201
ブ ^ロ モホス	151	50	201
ヘキサコナゾ ^{ール}	151	50	201
ヘキサフルムロン	151	50	201
ヘキシチアゾ ^ク ス	151	50	201
ヘ ^ノ キサニル	151	50	201
ヘ ^ル メトリン	151	50	201
ヘ ^ン コナゾ ^{ール}	151	50	201
ヘ ^ン ゾ ^フ ェナップ ^グ	151	50	201
ヘ ^ン タ ^イ オカルブ ^グ	151	50	201
ヘ ^ン テ ^イ メタリン	151	50	201
ヘ ^ン フルラリン	151	50	201
ヘ ^ン フレセート	151	50	201
ホサロン	151	50	201
ホ ^ス カリト ^グ	151	50	201
ホスチアセ ^{ート}	151	50	201
ホスメット	151	50	201
ホレート	151	50	201
マラチオン	151	50	201
マイクロブ ^タ ニル	151	50	201
メタヘ ^ン ズ ^チ アズ ^ロ ン	151	50	201
メタミト ^ホ ス	0	37	37
メタラキシル	151	50	201
メチダ ^チ オン	136	36	172
メトキシクロー	151	50	201
メトキシフェノジ ^ト	143	39	182
メトミノストロピ ^ン	151	50	201
メトラクロー	151	50	201
メフェナセット	151	50	201
メブ ^ロ ニル	151	50	201
モノリニエロン	151	50	201
リニエロン	151	50	201
ルフェスロン	151	50	201
レナシル	151	50	201
210種類	31,404	10,296	41,700

第3項 食肉の安全確保

第1目 概況

当検査所は、安全で衛生的な食肉を確保するため、「疾病の排除」、「と畜場内の衛生管理」及び「残留有害物質の排除」の3つを検査体制の柱として、業務を実施している。

「疾病の排除」については、と畜場法に基づくと畜検査、精密検査及びBSE（牛海綿状脳症）スクリーニング検査を実施した。特にBSEに関しては、特定部位の除去、焼却処分の監視・指導等を行い、BSEに感染していない安全な牛肉を供給する体制を確立し、消費者の健康保護に務めた。

「と畜場内の衛生管理」については、糞便等による搬入牛の体表汚れや解体後の牛の消化管結紮率の調査、枝肉やカット工場におけるふき取り検査及びと畜場内のハード、ソフト両面における衛生監視を実施した。これらの結果をもとに、衛生講習会や連絡会議を通じて市場内関係者に伝達し、衛生意識の向上を図った。

「残留有害物質の排除」については、残留動物用医薬品検査及び残留農薬等のモニタリング検査を実施した。

1 と畜検査による疾病の排除

(1) と畜検査頭数

と畜検査頭数は161,028頭で前年度より6,093頭(3.9%)増加した。牛が23,463頭で前年度に比べ243頭(1.0%)の減少、とく(12ヶ月齢未満の牛)が36頭で12頭(25%)の減少、豚が137,529頭で6,348頭(4.8%)の増加であった。

(2) 切迫と殺獣畜

平成27年度は、切迫と殺獣畜の搬入はなかった。

(3) BSE検査頭数

48ヶ月齢超の牛を対象に検査を実施した。平成27年度の検査頭数は6,772頭で、結果は全て陰性であった。

(4) 精密検査

平成27年度の精密検査頭数は200頭で、前年度より9頭減少した。病類別では、牛では、牛白血病での精密検査件数が最も多く、次いで、敗血症が多かった。その他に水腫や全身性腫瘍の精密検査を実施した。豚では、敗血症での精密検査件数が最も多く、次いで豚丹毒、膿毒症と黄疸が多かった。

(5) 処分状況

平成27年度のと殺解体禁止頭数は、43頭(牛21頭、豚22頭)であった。牛のと殺解体禁止理由は、と殺前死亡が15頭、尿毒症が3頭、高度の黄疸が2頭、熱性諸症が1頭であった。豚のと殺解体禁止理由は、と殺前死亡が19頭、豚丹毒が3頭であった。

平成27年度の全部廃棄頭数は184頭(牛66頭、豚118頭)で、前年度より8頭減少した。また、平成27年度の一部廃棄頭数は111,501頭で3,547頭増加し、一部廃棄件数は164,430件で4,699件増加した。

(6) フィードバック(と畜検査データ還元)事業

生産者指導の一環として、当検査所のと畜検査結果を福岡県家畜保健衛生所の生産者指導等に活用するため、毎月、福岡県内出荷者のと畜検査結果を送付するとともに必要に応じて情報交換を行った。

また、出荷頭数の多い出荷者(延べ138出荷者)に対して、検査結果とともに疾病予防等に関する参考資料を送付し、健康な家畜の生産に寄与した。

さらに、診療獣医師に対し、必要に応じて検査結果のフィードバックを行った。

2 と畜場内の衛生管理

(1) 牛の体表汚れ調査

生体検査時に調査を行った。調査頭数は23,392頭で、汚れ(－)が22,886頭(97.8%)、汚れ(＋)が477頭(2.0%)、汚れ(++)が29頭(0.1%)であった。

(2) 牛の消化管結紮率調査

解体後検査時に食道及び直腸の結紮状況、十二指腸破れ状況の確認を行った。調査頭数は23,370頭で、食道結紮率が98.3%、十二指腸破れなしが96.1%、直腸結紮率が99.3%であった。

(3) ふき取り検査

厚生労働省通知に基づき、牛・豚枝肉の細菌検査を計160件、牛枝肉のグリア繊維性酸性タンパク(GFAP)残留量調査を80件実施した。その他、自主検査として牛枝肉780件(うち精密検査保留畜300件)、豚枝肉204件及びカット工場における施設等100件の細菌検査を実施した。検査の結果、豚枝肉からカンピロバクター8件及びサルモネラ1件を検出した。GFAPは検出されなかった。

(4) 衛生監視

市場内設備及びと殺解体作業等のハード、ソフト両面について衛生監視を計6回実施し、延べ219ヶ所に対して指摘を行った。指摘箇所が改善されたものについては、市場の衛生管理担当者から改善報告を受けた。

これらの検査結果をもとに衛生講習会や連絡会議を通じて市場内関係者に伝達し、衛生意識の向上を図った。

3 残留有害物質の排除

(1) 残留動物用医薬品等検査

薬剤残留の可能性が想定される獣畜等(病畜、精密検査畜、起立不能畜、発育不良畜など)を対象に「自主検査」として牛809頭、とく34頭、肉用豚342頭および繁殖用豚51頭の計1,236頭についてスクリーニング検査を実施したところ、33頭(牛21頭、とく3頭、肉用豚7頭、繁殖豚2頭)が陽性であった。陽性畜については食品衛生法に基づく確認検査を実施し、その結果、牛1頭および豚1頭の腎臓・筋肉について食品衛生法の基準値を超えていたため、同法に基づき廃棄措置を行った。牛4頭および豚3頭については腎臓では食品衛生法の基準値を超えていたが、筋肉では基準値以下であったため腎臓を廃棄とし枝肉は合格とした。

(2) モニタリング検査

厚生労働省通知「平成27年度畜水産食品の残留有害物質モニタリング検査の実施について」に基づき、福岡県産の健康畜牛20頭、豚30頭について動物用医薬品のモニタリング検査を実施した。また、農薬については、当検査所で健康畜牛10頭、豚10頭について検体を採取し、環境局保健環境研究所へモニタリング検査を依頼した。

結果はすべて陰性または基準値以下であった。

4 その他

調査・研究を実施し発表した。

- (1) 動物用医薬品一斉試験法Ⅲの改良及び妥当性評価について(平成27年度第33回理化学部会研修会、平成27年度食肉衛生発表会)
- (2) ふき取り検査結果と解体後検査における疾病との関連性(平成27年度食品衛生研究発表会、平成27年度獣医学術九州地区学会)
- (3) 福岡市中央卸売市場食肉市場に搬入された牛白血病ウイルス感染牛の遺伝子型別調査(平成27年度食品衛生研究発表会、平成27年度第44回九州地区食肉衛生検査所協議会大会研修会、平成27年度第35回微生物部会研修会)

第2目 検査業務

1 と畜検査

(1) 年度別検査頭数

年度	計	牛	とく	豚	馬	めん羊	山羊
18	93,287	16,213	24	77,050	—	—	—
19	95,834	17,242	26	78,566	—	—	—
20	97,757	16,779	47	80,926	—	5	—
21	132,138	17,562	34	114,542	—	—	—
22	146,640	18,637	35	127,968	—	—	—
23	154,515	20,487	27	134,001	—	—	—
24	154,299	21,795	33	132,471	—	—	—
25	161,421	24,218	20	137,183	—	—	—
26	154,935	23,706	48	131,181	—	—	—
27	161,028	23,463	36	137,529	—	—	—

※とさつ解体禁止頭数を含む。

(2) 平成27年度畜種別・月別検査頭数

月	計	牛	とく	豚	馬	めん羊	山羊
27年 4月	13,939	2,310	6	11,623	—	—	—
5月	11,644	1,852	2	9,790	—	—	—
6月	12,514	1,807	7	10,700	—	—	—
7月	14,940	2,443	1	12,496	—	—	—
8月	11,338	1,643	4	9,691	—	—	—
9月	13,802	1,888	2	11,912	—	—	—
10月	15,037	1,984	2	13,051	—	—	—
11月	14,270	2,340	6	11,924	—	—	—
12月	14,267	2,097	1	12,169	—	—	—
28年 1月	12,593	1,654	2	10,937	—	—	—
2月	13,134	1,738	1	11,395	—	—	—
3月	13,550	1,707	2	11,841	—	—	—
年度計	161,028	23,463	36	137,529	—	—	—

※とさつ解体禁止頭数を含む。

(3) 平成27年度BSE（牛海綿状脳症）検査頭数

月	生後24ヶ月齢以上の牛のうち、生体検査において運動障害、知覚障害、反射又は、意識障害等の神経症状が疑われたもの及び全身症状を呈する牛	生後48ヶ月齢超の牛	その他の牛	月計
4	—	747	0	747
5	—	567	0	567
6	—	584	0	584
7	—	690	0	690
8	—	400	0	400
9	—	571	0	571
10	—	658	0	658
11	—	537	0	537
12	—	532	0	532
1	—	488	0	488
2	—	465	0	465
3	—	533	0	533
年度計	—	6,772	0	6,772

※検査結果は全て陰性であった。

(4) 年度別切迫とさつ検査頭数及び精密検査頭数

	22年度	23年度	24年度	25年度	26年度	27年度
切迫とさつ獣畜検査頭数	—	—	—	—	—	—
精密検査頭数	98	135	115	99	211	200

(5) 病類別精密検査件数

	計	牛	とく	豚
計	200 (184)	70 (66)	- (-)	130 (118)
豚丹毒	18 (41)	- (-)	- (-)	18 (41)
膿毒症	6 (6)	1 (1)	- (-)	5 (5)
敗血症	112 (74)	11 (8)	- (-)	101 (66)
尿毒症	1 (1)	- (-)	- (-)	1 (1)
黄疸	5 (5)	- (-)	-	5 (5)
水腫	3 (3)	3 (3)	- (-)	- (-)
腫瘍	2 (2)	2 (2)	- (-)	- (-)
白血病	53 (52)	53 (52)	- (-)	- (-)
中毒諸症	- (-)	- (-)	- (-)	- (-)
全身性炎症	- (-)	- (-)	- (-)	- (-)

精密検査件数(全部廃棄頭数)

(6) 年度別処分状況

	22年度	23年度	24年度	25年度	26年度	27年度
とさつ解体禁止頭数	52	40	43	40	47	43
全部廃棄頭数	81	114	95	86	192	184
一部廃棄頭数	98,258	105,223	120,073	123,268	107,954	111,501
一部廃棄件数	139,779	148,949	182,778	185,835	159,731	164,430

2 と畜場内の微生物等検査

枝肉等ふき取り検査

検 体 名		検 体 数	
計		1,324	
牛 枝 肉	一 般 細 菌 数	140	
	大 腸 菌 群 数	140	
	サ ル モ ネ ラ	140	(-)
	○ 1 5 7	80	(-)
	○ 2 6	80	(-)
	○ 1 1 1	80	(-)
	V T 遺 伝 子	60	(-)
	カンピロバクター	140	(-)
	グリア繊維性酸性タンパク ※ 1	80	(-)
豚 枝 肉	一 般 細 菌 数	41	
	大 腸 菌 群 数	41	
	サ ル モ ネ ラ	40	(1)
	○ 1 5 7	40	(-)
	○ 2 6	41	(-)
	○ 1 1 1	40	(-)
	V T 遺 伝 子	1	(-)
	カンピロバクター	40	(8)
施設・設備等	一 般 細 菌 数	50	
	大 腸 菌 群 数	50	

() は陽性検体数

※1 特定部位である脳・せき髄組織の汚染の有無を確認するための検査

3 残留有害物質検査

(1) 動物用医薬品等検査

①年度別動物用医薬品等検査頭数

年度	計	牛	とく	繁殖用豚	肉用豚	馬	めん・山羊
H22	931	324	32	115	460	-	-
H23	986	416	23	71	476	-	-
H24	982	397	32	68	485	-	-
H25	882	420	19	65	378	-	-
H26	1,200	657	46	76	421	-	-
H27	1,286	829	34	51	372	-	-

※モニタリング検査頭数含む

②平成27年度動物用医薬品等検査結果

	陽性頭数	腎臓廃棄数	枝肉廃棄数	推定検出薬剤					
				PC系	TC系	AG系	CF系	ML系	その他
計	33	9	2	2	8	-	3	3	12
牛	21	5	1	1	4	-	3	1	8
とく	3	-	-	-	2	-	-	1	1
繁殖用豚	2	2	1	1	-	-	-	-	1
肉用豚	7	2	-	-	2	-	-	1	2

※陽性頭数：腎臓を検査材料としたスクリーニング検査による陽性数

PC系：ペニシリン系，TC系：テトラサイクリン系

AG系：アミノグリコシド系，CF系：セフェム系 ML系：マクロライド系

(2) モニタリング検査

畜種	抗生物質			動物用医薬品					
				一斉分析法※1			PC系・CF系・TC系検査法※2		
	検体数	陽性数		検体数	基準超過数		検体数	基準超過数	
腎		筋肉	腎臓		筋肉	腎臓		筋肉	
牛	20	-	-	20	-	-	10	-	-
豚	30	-	-	20	-	-	10	-	-
計	50	-	-	40	-	-	20	-	-

畜種	農薬※3	
	検体数	基準超過数
		筋肉
牛	10	-
豚	10	-
計	20	-

※1 一斉分析法

アザペロン、イソフロキサシロン、エトパペート、エリスロマイシン、エンロフロキサシン、オキシリニック酸、オフロキサシン、オルビフロキサシン、オルメフロリム、オレアンドマイシン、キシラジン、ジフロキサシン、スルファキノキサリン、スルファクロルピリダジン、スルファジアジン、スルファジミジン、スルファジメトキシ、スルファドキシ、スルファヒリジン、スルファベンズアミド、スルファメトキサゾール、スルファメキシピリダジン、スルファメラジン、スルファモイルタプソン、スルファモノメトキシ、タノフロキサシン、チアベンダゾール、チアムリン、チルコミン、テキサメタゾン、トリクロルホン、トリメフロリム、ナリジクス酸、ピリメタミン、ファミール、フェノフカルブ、フリフィニウム、フルベンダゾール、フルメキン、マホプラジン、マルボフロキサシン、ミロサマイシン、メクロフロラミド、メンブトン、モネンシン、リンコマイシン、レバミゾール

※2 PC系・CF系・TC系検査法

オキシテトラサイクリン、クロルテトラサイクリン、テトラサイクリン、ドキシサイクリン、アンピシリン、オキサリリン、クロキサリリン、ジクロキサリリン、ナフシリン、フェノキシメチルペニシリン、ベンジルペニシリン、セファゾリン、セファレキシン

※3 農薬：当所で検体を採取し、環境局保健環境研究所へ検査を依頼したもの。

第4項 食鳥肉の安全確保

第1目 概況

「食鳥処理の事業の規制及び食鳥検査に関する法律」(以下「食鳥検査法」という。)及び食品衛生法に基づき、次の業務を行った。

なお、平成6年11月に大規模食鳥処理場が市外に移転したことに伴い、認定小規模食鳥処理場(保健所長の認定を受けた「確認規定」に基づき、食鳥処理衛生管理者が異常の有無を確認することにより食鳥検査員の検査が省略される食鳥処理場)に対し所轄の保健所の食鳥検査員又は食品衛生監視員が監視指導等の業務を行った。

第2目 業務内容

1 食鳥処理事業の許認可、諸届等事務

2 食品衛生法及び食鳥検査法に基づく食鳥処理場及び営業施設の監視指導

認定小規模食鳥処理場に対し、毎月「確認規定」に基づく食鳥の疾病等に係る確認状況を報告させるとともに、定期的に施設の監視を行い、疾病鳥等の適正排除、施設の衛生管理、食鳥肉等の衛生的な取扱いについて指導した。

3 食品衛生法に基づく収去検査

食品衛生法による営業許可を取得している食鳥処理場については、同法に基づく食鳥肉等の収去を行い、細菌試験及び理化学試験を実施した。

第3目 監視結果等

1 平成27年度認定小規模食鳥処理場月別確認羽数

	確認羽数	全部廃棄	一部廃棄
計	53,510	-	1
平成27年 4月	4,509	-	-
5月	4,209	-	-
6月	4,267	-	-
7月	4,190	-	-
8月	4,073	-	-
9月	4,257	-	1
10月	4,809	-	-
11月	4,523	-	-
12月	5,011	-	-
平成28年 1月	4,296	-	-
2月	4,517	-	-
3月	4,849	-	-

2 食鳥処理業許可施設数

施設数（年度末現在）	許可件数（年度中）	廃止件数（年度中）
13	-	1

3 食品衛生法及び食鳥検査法に基づく営業施設の監視指導

営業の形態	延べ施設数	監視件数
飲食店	7	10
食肉処理業	-	-
食肉販売業	6	11
計	13	21

4 鶏肉等の収去検体数（再掲）

収去検体数		22	陽性数
検査項目数		68	
細菌検査	計	59	15
	生菌数	-	
	大腸菌群	2	
	黄色ブドウ球菌	-	-
	カンピロバクター	21	7
	サルモネラ属菌	22	8
	抗生物質	14	-
理化学	計	9	-
	合成抗菌剤	6	-
	残留農薬	3	-

第5章 動物の愛護と管理

第1目 概 況

福岡市における動物愛護管理に係る課題を解決し「人と動物の調和のとれた共生社会」の実現を目的として、犬・猫の殺処分頭数の半減等の目標を設定した上で、実行すべき具体的な施策を体系的に定めた「福岡市動物愛護管理推進実施計画」（平成21年4月策定）に基づき、動物の適正飼育を推進するとともに、動物による危害や迷惑の防止などに取り組んでいたが、策定から5年が経過したことから、平成26年度に計画の見直しを行い、平成27年4月に「第2次福岡市動物愛護管理推進実施計画」を策定し、同計画に基づく施策に取り組んでいる。

平成23年度から動物愛護管理センターの2カ所のセンターの位置付けと役割を明確にし、東部動物愛護管理センターでは放浪犬の捕獲や犬・猫の引取りに関する相談、収容動物の譲渡、動物取扱業関係の手続きなどを行い、家庭動物啓発センターでは家庭動物の飼育相談や適正飼育に関する啓発・情報発信、地域猫活動の推進並びに動物関係団体との共働事業などを行っている。

(1) 犬の登録・狂犬病予防注射

狂犬病予防法に基づく犬の登録及び狂犬病予防注射を4、5月に市内87カ所の集合注射会場及び動物愛護管理センターにおいて実施した。

上記会場以外での登録及び狂犬病予防注射については、飼い主の利便性を図るため、福岡市獣医師会加入の動物病院に犬の鑑札及び狂犬病予防注射済票の交付とこれに伴う手数料徴収事務を委託するとともに、各区保健福祉センター（西区を除く）においても、犬の鑑札及び狂犬病予防注射済票の交付を行った。

また、狂犬病予防注射接種率向上を図るため、10月を狂犬病予防注射実施強化月間として、注射未接種の飼い主に対してハガキ送付による督促を行うとともに、日曜日に市内3会場において狂犬病予防注射を実施した。

(2) 放浪犬の捕獲等

市民からの苦情に基づく放浪犬の捕獲や、市民が保護した迷い込み犬等の引取りを行うとともに、通常の捕獲が困難な山間部等においては、捕獲器等を用いて対応した。

(3) 飼えなくなった犬・猫の引取り

犬・猫の引取りを希望する飼い主に対しては、終生飼育・不妊去勢手術の必要性や、新しい飼い主を探すこと等を啓発指導し、適正飼育の意識向上に努めた上で、やむを得ないと判断される依頼についてのみ引取りを実施した。

(4) 負傷動物の保護収容

飼い主不明の負傷動物の収容及び必要に応じて応急処置を実施した。

なお、飼い主不明の負傷犬・猫の一時収容と応急処置を、土日祝日及び年末年始については一般社団法人福岡市獣医師会に委託し、同獣医師会が実施する休日当番医にて対応を行った。また、夜間については福岡夜間救急動物病院へ委託して対応した。

(5) 飼い主指導

市民等から苦情のあった犬・猫等の飼い主には、適正な飼育管理について関係法令等に基づく指導等を行うとともに、犬のこう傷事故については、特に嚴重な飼い主指導を行い再発防止に努めた。

また、動物愛護管理センターへ収容後、飼い主の判明した犬を返還する際には、飼い主に対し放し飼いの禁止、適正飼育等について指導を行い、条例に基づく勧告書を交付した。

犬の放し飼い等の苦情の多い公園等を定期的に動物愛護管理センター職員が巡回し、適正飼育（犬のけい留等）を呼びかけ迷惑及び事故の防止に努めるとともに、犬の糞・尿の放置により道路、公園等の汚損が問題化している地区については、地域住民に糞・尿の放置禁止のプレート（はり札）を配布し適正飼育の啓発を行った。

さらに、猫の飼い主の所有明示の必要生を啓発するため、福岡市獣医師会が実施する「猫の繁殖制限・所有者明示推進事業」に対し補助金を交付し、不妊去勢手術及びマイクロチップ装着費用の助成を行った（実績272頭）。

（6）収容犬・猫の譲渡

動物愛護管理センターに収容された犬のうち、飼い主へ返還されなかった犬については、その適性についての判定を行い、譲渡適性が認められる犬は、飼育希望者に対し譲渡を行った。譲渡の際には適正飼育のための飼育環境調査及び譲渡前講習を実施した。猫についても犬に準じた取扱いを行った。

なお、成犬・成猫は原則として全て、不妊去勢手術を実施した上で譲渡を行った。

（7）動物愛護思想の普及啓発

①「どうぶつ愛護フェスティバル in ふくおか」の開催

広く市民に動物愛護と適正飼育をアピールするため、11月1日に舞鶴公園西側広場において、動物関係団体との実行委員会方式で「どうぶつ愛護フェスティバル in ふくおか」を開催した。

②動物愛護週間（9月20日～9月26日）行事

9月19～23日の5日間、福岡市動物園にて動物愛護と適正飼育についてのパネル展示を行った。

③マスコミ等への情報発信

見学希望者へ動物愛護管理センターの施設を開放するとともに、新聞等マスコミの取材対応や、市政だより・情報誌等への情報提供を積極的に行うことにより、動物愛護管理に関する情報発信と普及啓発に努めた。

（8）民間団体等との連携・共働

①わんにゃんよかイベントの開催

動物関係団体や動物関係の専門学校等と共働で、毎月第1日曜日に「わんにゃんよかイベント」を開催し、各種イベントを通して適正飼育に関する啓発を行った。

また、毎月最終日曜日に中央区天神にて街頭での啓発チラシ等の配布を行った。

②動物愛護管理事業へのボランティアの受け入れ

動物愛護管理センターにおいて一般ボランティアの募集を実施し、譲渡犬猫の管理や適正飼育に関する各種啓発イベント等への受け入れを行った。

（9）飼い主のいない猫との共生支援事業

地域猫活動として指定を受けた飼い主のいない猫に対する不妊去勢手術を動物愛護管理センターにおいて無料で実施するなど、地域猫活動に取り組む地域に対する支援を実施した（平成27年度実績 10地区指定、去勢手術178頭 不妊手術210頭）。

（10）家庭犬のしつけ方講習会・家庭犬のしつけ方相談

家庭動物啓発センターや市民センター等において外部講師による犬のしつけ方講習会を実施し、適正飼育の普及啓発を推進した。

また、動物愛護管理センター職員による家庭犬のしつけ方相談を実施し、犬の飼い主への適正飼育の啓発を行った。

(11) ふれあい事業

東部動物愛護管理センターのモデル犬等を用いて、幼稚園児や小学生等を対象とした「ハローアニマル」を実施し、動物への優しい心と責任感及び生命の大切さについて啓発を図った。

(12) 動物取扱業者に対する啓発、指導

「動物の愛護及び管理に関する法律」に基づき、第一種動物取扱業（販売業、保管業、貸出業、訓練業、展示業、譲受飼養業及び競り・あっせん業）の登録業務を行うとともに、当該施設の監視指導を行った。特に11月～12月に集中的に監視指導を行った。

また、市内外のペットショップ等から構成される団体である「ビッグママプロジェクト」が行う、動物取扱業者を対象とした適正飼育に関する情報発信活動の支援を行った。

(13) 特定動物の監視指導

「動物の愛護及び管理に関する法律」に基づき、特定動物（ライオン、クマ、ニシキヘビ等の同法施行令で指定されている動物）の飼養又は保管の許可業務を行うとともに、当該施設の監視指導を行った。

(14) 「福岡市動物の愛護と管理推進協議会」の開催

「第2次福岡市動物愛護管理推進実施計画」の各施策の検証を行うため、学識経験者、動物関係法人、動物愛護団体、業界関係団体や行政関係者で構成された「福岡市動物の愛護と管理推進協議会」を1回開催した。

第2目 業務実績

1 犬の登録及び狂犬病予防注射

(1) 登録の状況

年月別	方法別						転入	再交付
	計	市実施		開業獣医				
		集合	事務所	市獣委託	保健所	事務所		
21年度	5,119	313	261	2,564	980	1,001	487	112
22年度	4,611	176	279	2,423	909	824	454	143
23年度	4,389	192	137	2,200	921	939	613	137
24年度	4,211	175	260	2,023	847	906	646	128
25年度	4,202	149	430	1,752	1,056	815	817	191
26年度	4,189	131	382	1,749	1,036	891	723	154
27年度	4,315	122	506	1,829	1,116	742	754	174
27年4月	691	94	29	318	132	118	111	20
5月	641	22	54	298	147	120	111	24
6月	470	1	49	207	130	83	77	12
7月	363	-	41	143	119	60	58	12
8月	281	-	43	115	72	51	46	10
9月	296	-	36	116	88	56	42	11
10月	339	5	35	146	102	51	56	21
11月	297	-	42	122	79	54	30	19
12月	264	-	38	117	67	42	42	7
28年1月	198	-	43	85	49	21	43	9
2月	192	-	42	58	56	36	47	10
3月	283	-	54	104	75	50	91	19

(2) 狂犬病予防注射済票交付の状況

年月別	方 法 別						再 交 付
	計	市 実 施		開 業 獣 医			
		集 合	事務所	市獣委託	保健所	事務所	
21年度	35,192	5,828	337	17,882	4,751	6,394	29
22年度	34,651	4,266	283	18,603	5,026	6,473	28
23年度	34,920	4,105	126	18,464	5,222	7,003	43
24年度	34,955	3,741	125	18,316	5,509	7,264	44
25年度	34,617	3,530	177	17,564	6,246	7,100	42
26年度	35,031	3,199	213	17,513	6,542	7,564	46
27年度	35,364	2,894	293	17,792	6,461	7,924	51
27年4月	10,898	2,083	47	5,275	1,554	1,939	0
5月	9,670	717	44	5,004	1,602	2,303	8
6月	3,951	10	14	2,112	853	962	6
7月	2,085	-	16	1,015	543	511	4
8月	1,909	-	46	946	452	465	4
9月	1,359	-	27	732	291	309	5
10月	2,066	84	46	1,071	411	454	10
11月	1,093	-	16	508	243	326	4
12月	948	-	14	487	201	246	3
28年1月	496	-	5	230	113	148	3
2月	368	-	7	159	84	118	2
3月	521	-	11	253	114	143	2

2 捕獲, 引取り, 処置状況

年月別	犬													
	捕 獲				引 取 り				負 傷 犬 の 収 容	処 置				
	計	通 常	捕 獲 器	薬 物	計	所 有 者	所有者不明			返 還	一 般 譲 渡	こ 犬 の 譲 渡 会	殺 処 分	う ち 収 容 中 死 亡
事 務 所							回 収							
20年度	107	83	24	—	360	158	3	199	53	144	76	12	288	24
21年度	88	66	22	—	296	69	4	223	18	140	112	・	150	5
22年度	63	54	9	—	228	24	21	183	20	126	94	・	91	9
23年度	52	49	3	—	219	34	1	184	15	104	123	・	59	3
24年度	53	50	3	—	208	21	0	187	12	100	87	・	86	5
25年度	57	42	15	—	194	11	25	158	6	104	99	・	54	12
26年度	65	64	1	—	226	15	4	207	4	139	119	・	44	22
27年度	36	33	3	—	187	23	5	159	3	124	77	・	40	10
27年4月	2	2	—	—	17	—	1	16	1	14	12	・	2	1
5月	4	4	—	—	5	—	—	5	—	5	12	・	—	—
6月	1	1	—	—	20	7	1	12	—	8	5	・	2	—
7月	1	1	—	—	16	1	1	14	—	12	7	・	1	1
8月	2	2	—	—	21	1	—	20	—	15	7	・	1	1
9月	3	3	—	—	17	1	1	15	—	9	4	・	5	1
10月	5	4	1	—	13	3	—	10	—	7	4	・	6	1
11月	6	6	—	—	12	1	—	11	—	8	8	・	6	—
12月	5	5	—	—	18	3	—	15	—	14	5	・	1	1
28年1月	4	3	1	—	23	6	1	16	—	11	4	・	7	3
2月	2	1	1	—	14	—	—	14	—	11	5	・	7	1
3月	1	1	—	—	11	—	—	11	2	10	4	・	2	—

※子犬の譲渡会（子犬の飼い主さがし）は平成21年3月で終了

猫									犬・猫 殺処 分合 計
引 取 り				負 傷 猫 の 収 容	処 置				
計	所 有 者	所有者不明			返 還	譲 渡	殺 処 分	うち 収 容 中 死 亡	
		事 務 所	回 収						
2,657	205	1,101	1,351	127	4	46	2,734	84	3,022
1,954	145	933	876	80	3	54	1,977	57	2,127
678	21	281	376	106	1	34	749	87	840
559	75	152	332	103	4	68	590	75	649
451	29	103	319	84	5	58	472	70	558
475	79	161	235	105	4	126	450	75	504
433	38	111	284	101	3	102	424	89	468
432	14	83	335	121	4	99	451	91	491
84	-	17	67	7	-	8	76	7	78
110	-	32	78	9	-	13	91	9	91
64	1	20	43	27	1	10	88	20	90
37	-	2	35	14	-	9	47	11	48
28	-	8	20	9	-	7	30	6	31
48	-	4	44	17	-	6	54	10	59
18	-	-	18	7	-	9	18	4	24
10	-	-	10	9	-	12	14	9	20
11	6	-	5	6	-	10	11	4	12
12	7	-	5	7	3	5	10	6	17
2	-	-	2	6	-	3	11	4	18
8	-	-	8	3	-	7	1	1	3

※処置数には前月に収容繰り越し分の処置を含む

3 こう傷事故の状況

年月別	こう傷届出数	こう傷犬頭数	被こう傷者数	検診頭数		こう傷犬の状況	
				市	開業医	飼い犬数 (うち未登録数)	放し飼い数
21年度	33	33	33	-	16	28 (7)	7
22年度	31	31	31	-	19	28 (9)	14
23年度	32	32	32	-	14	32 (7)	13
24年度	37	37	39	-	26	37 (7)	15
25年度	26	24	26	-	17	24 (5)	7
26年度	29	28	29	-	21	28 7	11
27年度	18	18	18	1	11	18 (5)	3
27年4月	5	5	5	-	2	5 (1)	-
5月	1	1	1	-	1	1 (-)	-
6月	-	-	-	-	-	- (-)	-
7月	3	3	3	-	1	3 (1)	-
8月	1	1	1	-	1	1 (-)	-
9月	1	1	1	-	1	1 (1)	1
10月	3	3	3	1	2	3 (1)	1
11月	2	2	2	-	2	2 (1)	-
12月	-	-	-	-	-	- (-)	-
28年1月	1	1	1	-	-	1 (0)	-
2月	1	1	1	-	1	1 (-)	1
3月	-	-	-	-	-	- (0)	-

4 苦情処理状況

年月別	苦 情 処 理 件 数				
	計	徘徊犬捕獲	迷い込み犬等の 個別引取り	捨て猫等の 個別引取り	犬の飼い主指導
21年度	1,029	135	219	431	244
22年度	953	99	212	287	355
23年度	675	101	176	223	175
24年度	721	99	198	229	195
25年度	654	88	179	223	164
26年度	715	88	206	234	187
27年度	671	79	162	225	205
27年4月	68	7	17	28	16
5月	67	6	5	34	22
6月	68	6	13	21	28
7月	64	3	14	27	20
8月	61	6	20	21	14
9月	79	7	15	42	15
10月	51	6	10	16	19
11月	47	8	10	15	14
12月	45	6	15	11	13
28年1月	42	5	16	5	16
2月	40	8	14	2	16
3月	39	11	13	3	12

5 行政指導状況

年月別	法 指 導				条 例 指 導				
	計	指 導 票	勸 告	告 発	計	指 導 票	勸 告	措置命令	告 発
21年度	2	1	1	—	140	—	140	—	—
22年度	—	—	—	—	126	—	126	—	—
23年度	—	—	—	—	103	—	103	—	—
24年度	—	—	—	—	100	—	100	—	—
25年度	—	—	—	—	104	—	104	—	—
26年度	3	—	3	—	128	—	128	—	—
27年度	—	—	5	—	122	—	122	—	—
27年4月	—	—	—	—	14	—	14	—	—
5月	—	—	—	—	5	—	5	—	—
6月	—	—	—	—	8	—	8	—	—
7月	—	—	—	—	12	—	12	—	—
8月	—	—	—	—	15	—	15	—	—
9月	—	—	—	—	9	—	9	—	—
10月	—	—	—	—	8	—	8	—	—
11月	—	—	2	—	7	—	7	—	—
12月	—	—	3	—	14	—	14	—	—
28年1月	—	—	—	—	10	—	10	—	—
2月	—	—	—	—	11	—	11	—	—
3月	—	—	—	—	9	—	9	—	—

6 特定動物飼養状況

	計	東 区	博多区	中央区	南 区	城南区	早良区	西 区
26 年度末許可件数	45	3	3	28	3	—	7	1
27 年度許可件数(新規)	13	1	5	5	—	1	1	—
27 年度廃止件数	1	—	1	—	—	—	—	—
27 年度末許可件数	57	4	7	33	3	1	8	1
27 年度末施設数	17	3	2	3	3	1	4	1

7 動物取扱業登録及び監視状況

業 種	販売	保管	貸出	訓練	展示	譲受飼養	せり・あっせん	施設実数
26 年度末登録件数	167	251	8	35	26	1	—	383
27 年度登録件数(新規)	12	30	—	3	10	—	—	55
27 年度廃止件数	10	17	—	1	3	1	—	30
27 年度末登録件数	169	264	8	37	33	—	—	408
変更届出件数	33	51	8	8	9	3	—	66
延監視件数	78	81	3	8	11	1	—	136

※譲受飼養、せり・あっせんは平成 25 年度から追加

8 ハローアニマル、講習会等実施状況

行 事	実施数(回)	参加者数(人)
ハローアニマル(幼稚園・小学校などでのふれあい教室)	79	3,441
ドームテント利用(東部ふれあい広場)	12	23
家庭犬のしつけ方相談(内部講師)	92	150
家庭犬のしつけ方講習会(外部講師)	13	219
譲渡希望者への事前講習会(内部講師)	81	128
職場体験学習の受入れ	12	26
わんにゃんよかイベント	12	1,115
出前講座・啓発授業(専門学校等への出張授業)	4	62

9 負傷動物の収容状況

(1) 症状・診断名内訳

①犬

外傷・骨折等	老弱・老衰	皮膚病	眼病	内臓疾患	腫瘍	その他	不明	計
1	1	0	0	0	0	1	0	3

②猫

外傷・骨折等	老弱・老衰	皮膚病	眼病	内臓疾患	腫瘍	その他	不明	計
23	0	0	0	1	0	97	0	121

(2) 治療後の状況内訳

①犬

殺処分	死亡	譲渡	飼い主返還	計
0	0	0	2	2

②猫

殺処分	死亡	譲渡	飼い主返還	計
16	77	26	2	121

(3) 推測原因内訳

①犬

交通事故	老衰	けんか	虐待	疾病	その他	不明	計
0	0	0	0	0	3	0	3

②猫

交通事故	老衰	けんか	虐待	疾病	その他	不明	計
5	0	0	0	2	0	114	121

第6章 市民への情報提供

第1項 食品及びくらしの安全確保

第1目 概況

食品の安全性や快適な生活環境に対する市民の関心が高まるなか、市民に対する情報提供を行い市民と意見を交換するためのリスクコミュニケーション事業を実施した。また、より安心して快適な市民生活を支援するため、くらしのステップアップセミナーや健康フェアにおいて、衣食住の衛生に関する情報を実習や施設見学をとおして分かりやすく情報提供を行った。

第2目 業務実績

1 リスクコミュニケーション事業の実施

(1) 食の安全安心推進協議会の開催

消費者、生産者、事業者及び学識経験者の委員による「食の安全安心推進協議会」を2回開催し、福岡市が実施する食の安全安心に関する事業、平成28年度福岡市食品衛生監視指導計画、福岡市HACCP型衛生管理導入支援事業について意見交換を行った。

(2) 各区衛生課における独自の取り組み

区	事業内容	実施状況
東	事業者と区民を結ぶ参加型勉強会	2回シリーズ（のべ42名参加）
博多	食の安全安心探検隊	3回シリーズ（のべ41名参加）
	食育スクール	3回シリーズ（のべ93名参加）
南	南区ため蔵食ゼミ	6回（のべ100名参加）
城南	食とくらしの安全教室	33回（のべ1,082名参加）
早良	みて、きいて、安心！食の安全塾	1回（22名参加）
西	食の安全安心スクール	3回シリーズ（福岡女子高校1年生40名対象）
		4回シリーズ（福岡女子高校2年生40名対象）

2 生活衛生情報の提供

(1) 食品衛生月間行事

① 実施期間 8月1日～8月31日

② 内容

ア 各区衛生課及び(公社)福岡市食品衛生協会各支所,食肉衛生検査所並びに食品衛生検査所が,市民向けの参加型・体験型の「食」に関する行事を開催

所属	内容	参加人数
東区	味噌工場見学,味噌作り体験,手洗い実習	親子10組20名
博多区	手洗い実習,めんたいこ工場見学,めんたいこ試食	親子11組25名
中央区	食品衛生の講習,手洗い実習,リンゴタルト作り体験	親子12組25名
南区	添加物に関する講習,手洗い実習,パン及びピザ作り実習	親子9組18名
城南区	手洗い実習,人工イクラ作り実習,食品添加物と表示の講習	親子10組24名
早良区	食品衛生の講習,手洗い実習,そば作り体験	親子12組29名
西区	食品衛生の講習,手洗い実習,パン作り体験	親子8組20名
食品衛生検査所	手洗い実習,かまぼこ作り体験	親子9組23名
食肉衛生検査所	食品衛生の講習,食肉市場見学	親子10組24名

イ 施設見学

食肉市場の施設見学を行い,食品の安全性等について意見交換を実施

ウ 啓発活動

●ポスターの掲示

公共機関,交通機関(福岡市営地下鉄駅,車内中吊り,西鉄バス待合所),食品関係営業施設等に食中毒予防のポスター約850枚を掲示

●食品衛生パネル展

食品衛生に関するパネルを区役所ロビー等に展示

●電子掲示板による情報提供

区役所ロビー等にて食中毒予防に関する情報を電子掲示板にて掲示

●フリーペーパーによる広報

フリーペーパーに食中毒予防に関する情報を掲載

●街頭キャンペーン

食品衛生に関するチラシ等を各区衛生課窓口や中央区歩道等で配布

●横断幕の掲示

福岡市役所本庁舎外壁に横断幕を掲示

(2) 環境衛生に関する講習会

●出前講座

公民館等地域に出向き、環境衛生に関する講座を開催した。

テーマ：ダニ・カビ、飲用水の衛生対策等

●保健所での検診を利用した講習会

保健所で開催される離乳食教室やマタニティ教室にて環境衛生に関する講習を行った。

種類別開催状況

種類／保健所	東	博多	中央	南	城南	早良	西	計	
出前講座	(回数)	1	—	1	2	4	—	8	
	(人数)	23	—	13	36	71	—	143	
	ダニ・カビ	(回数)	2	—	1	0	3	—	6
		(人数)	23	—	13	0	75	—	111
	飲用水	(回数)	—	—	1	2	2	—	5
		(人数)	—	—	13	36	40	—	89
その他	(回数)	—	—	2	0	2	—	4	
	(人数)	—	—	26	0	195	—	221	
保健所での検診を利用した講習会	(回数)	9	9	9	10	8	7	60	
	(人数)	71	173	116	89	408	77	1,061	
その他	(回数)	—	—	2	1	2	—	5	
	(人数)	—	—	101	60	195	—	356	
計	(回数)	10	9	12	13	21	7	80	
	(人数)	94	173	230	185	984	77	1,870	

(3) 食品衛生に関する講習会

●出前講座

公民館等地域に出向き、食品衛生に関する講座を開催した。

テーマ：食中毒予防、食品表示の見方等

●バザー講習会

地域や学校等で開催されるバザーでの注意点等を講習した。

●保健所での検診を利用した講習会

保健所で開催される離乳食教室やマタニティ教室にて食品衛生に関する講習を行った。

種類別開催状況

テーマ／保健所	東	博多	中央	南	城南	早良	西	食検	計
出前講座 (回数)	1	—	1	25	1	4	7	—	39
(人数)	15	—	23	593	12	110	203	—	956
バザー講習会 (回数)	2	5	4	10	18	3	10	—	52
(人数)	118	265	103	515	791	175	377	—	2,344
保健所での検診を (回数)	—	—	10	21	4	—	7	—	42
利用した講習会 (人数)	—	—	108	501	124	—	105	—	838
その他 (回数)	15	19	4	2	30	20	—	11	101
(人数)	191	566	193	176	2,676	504	—	277	4,583
計 (回数)	18	24	19	58	53	27	24	11	234
(人数)	324	831	427	1,785	3,603	789	685	277	8,721

(4) 保健所健康フェア

各保健所で行われた健康フェアにおいて、食品・環境衛生に関する相談コーナーや展示コーナーを設け、情報提供を行うと同時に市民の衛生意識や要望の把握に努めた。

3 パンフレット等の配布

(1) 暮らし上手のヒント

市民への情報提供の一手段としてパンフレット・リーフレットを作成し、保健所の衛生課窓口で配布するとともに、食中毒の予防方法等を市民にわかりやすい形にまとめた生活衛生情報誌「暮らし上手のヒント」を作成し、各保健所窓口や関係機関を通じ市民に配布した。

(2) 「会社員のための健康情報定期便」(博多区)

50人以上の従業員を有する博多区内の事業所(約950)を対象に、衛生課及び健康課にて衛生及び健康に関するチラシを作成し、印刷物もしくは電子メールにて年4回送付した。

4 テレビ、ラジオ、新聞、市政だよりによる情報提供

市政だよりやテレビ、ラジオ等を通して、食中毒予防やシックハウス等について、より多くの市民への情報提供に努めた。

<食品関係>

広報媒体	タイトル（内容）	広報時期
テレビ	ジビエの生食について	4月20日
テレビ	梅雨時期の食中毒対策について	5月29日
テレビ	家庭での食中毒予防対策，食肉の生食注意	8月1日～ 8月15日
テレビ	ノロウイルス 食中毒予防	10月29日
テレビ	食品表示年末一斉監視	12月2日
市政だより	（東区版）8月は食品衛生月間です （食中毒予防の三原則，食肉の生食注意）	8月1日号
市政だより	（博多区版）食中毒に注意 ～肉の生食～	4月15日
市政だより	（博多区版）おしゃれなサラダに注意	7月15日
市政だより	（博多区版）ノロウイルスに注意	11月15日号
市政だより	（中央区版）食品衛生月間「STOP!肉の生食」	7月15日号
市政だより	（中央区版）ノロウイルス食中毒にご用心	12月1日号
市政だより	（南区版）知って安心！食べ物語 （第1回 毒のある植物）	4月1日号
市政だより	（南区版）知って安心！食べ物語 （第2回 梅酒のひみつ）	6月1日号
市政だより	（南区版）食中毒予防の三原則	7月15日号
市政だより	（南区版）知って安心！食べ物語 （第3回 アニサキスにはご用心）	8月1日号
市政だより	（南区版）タメになる「ため蔵“食”ゼミ」 （募集①）	9月1日号
市政だより	（南区版）知って安心！食べ物語 （第4回 食品表示のひみつ）	11月1日号
市政だより	（南区版）タメになる「ため蔵“食”ゼミ」 （募集②）	12月1日号
市政だより	（南区版）知って安心！食べ物語 （第5回 動く小麦粉！？）（コナダニ）	2月1日号

市政だより	(南区版) ノロウイルスにご注意を	2月15日号
市政だより	(南区版) 知って安心! 食べ物語 (最終回 ため蔵食ゼミ)	3月1日号
市政だより	(城南区版) わくわく体験! 夏休みの食品検査	7月15日号
市政だより	(城南区版) 肉の生食は危険がいっぱい!?	8月1日号
市政だより	(城南区版) 今年はノロウイルスが流行する?	12月15日号
市政だより	(早良区版) 石けんでしっかり手洗いを	4月15日号
市政だより	(早良区版) 夏祭りなどでの食中毒に注意	6月1日号
市政だより	(早良区版) せっけんでしっかり手洗いを	7月15日号
市政だより	(早良区版) 防ごう! ノロウイルス食中毒	11月15日号
市政だより	(早良区版) みて, きいて, 安心! 食の安全塾 ~旬のとれたて野菜・果物編~	2月1日号
市政だより	(早良区版) 生の鶏肉による食中毒が多発	3月15日号
市政だより	(西区版) カンピロバクター食中毒	4月15日号
市政だより	(西区版) 夏の食中毒予防	7月1日号
市政だより	(西区版) ノロウイルスにご用心	11月15日号
市政だより	(西区版) お弁当の食中毒に気を付けよう	3月15日号
東区役所TVモニター	8月は食品衛生月間です	8月
博多区役所TVモニター	8月は食品衛生月間です 他	8月, 11月
中央区役所TVモニター	肉の生食はやめましょう 他	4月, 6月~8月, 12月~1月
南区役所TVモニター	食中毒予防 他5件	4月~3月
早良区役所TVモニター	防ごう! ノロウイルス食中毒 他	4月~3月
西区役所TVモニター, 西部出張所TVモニター	カンピロバクター食中毒に注意! 他	4月, 6月~8月, 11月~12月
城南区子育てにっこりん メール	食中毒予防シリーズ①~③ 食中毒予防三原則	随時
早良区情報玉手箱	食中毒予防に関する情報	随時

<環境関係>

広報媒体	タイトル（内容）	広報時期
テレビ	知ってください！まつ毛エクステンションによる健康被害	2月5日～ 2月11日
市政だより	（全市版）パックテストで飲み水をチェック	5月15日号
市政だより	（全市版）飲用水（貯水槽）の衛生対策	7月1日号
市政だより	（全市版）井戸水の衛生対策	8月1日号
市政だより	（全市版）知ってください！まつ毛エクステンションによる健康被害（募集）	1月1日号
市政だより	（博多区版）シックハウス症候群に注意	6月15日号
市政だより	（博多区版）まつげエクステに注意	10月15日号
市政だより	（博多区版）ダニの増殖を予防しよう	3月15日号
市政だより	（城南区版）ゴキブリ退治で清潔に	4月15日号
市政だより	（城南区版）ダニやカビの発生を予防しよう	6月15日号
市政だより	（城南区版）アタマジラミにご用心！	11月15日号
市政だより	（城南区版）プロが教える洗濯講座	1月1日号
市政だより	（城南区版）片付けの基本講座	2月15日号
市政だより	（西区版）飲み水の衛生について（貯水槽）	6月1日号
市政だより	（西区版）ダニ・カビについて	7月15日号
市政だより	（西区版）井戸水の衛生	8月1日号
市政だより	（西区版）マダニに注意	3月15日号
城南区子育て にっこりん メール	パックテストで飲み水チェック ダニ・カビの対策について シックハウス症候群について シックハウス予防講座について 「片付けの基本講座」講演会の開催について	随時

博多区役所TV モニター	まつ毛エクステには注意を！ ストップ ダニの増殖	10月, 3月
西区役所TV モニター	おうちの水は大丈夫？（貯水槽） ダニ・カビの発生を抑えましょう！ 井戸水の衛生 等	6月, 7月, 8月
南区デジタルサイネージ	まつ毛エクステンション 顔そり 井戸水検査 水道水の消毒（貯水槽） トコジラミ アタマジラミ① アタマジラミ② タカラダニ 加湿器	 4月 4～8月 4～8月 4～7月 4～7月 1～2月
城南区役所デジタル サイネージ型電光掲示場	「片付けの基本講座」講演会の開催について	3月
西区役所デジタル サイネージ型庁舎案内図	マダニに注意	4月～9月
早良区情報玉手箱	くらしの衛生に関する情報	随時

第2項 動物の愛護及び適正飼養に関する広報等の実績

○配布物による広報

広報媒体	対象	広報手段	H27作成(配布)枚数等	実施時期等
集合注射案内ハガキ	犬の飼い主	個別郵送	51,000	集合注射前
狂犬病注射督促ハガキ	犬の飼い主	個別郵送	27,900	7月
狂犬病注射再督促ハガキ	犬の飼い主	個別郵送	23,000	9月
愛犬チラシ	犬の飼い主	飼い主へ個別配布	5,000	動物病院, 注射会場等
愛犬手帳	新規登録者等	個別配布	5,050	動物病院, 注射会場等
啓発プレート	一般	道路・公園等	1,350	随時
啓発チラシ	一般	個別配布	17,000	随時
イベント関係チラシ	一般	個別配布	30,000	随時
ポスター	一般	町内掲示板等	1,750	随時
リーフレット等	一般	個別配布	1,500	随時

○市政だより・テレビ・新聞等による広報

広報媒体	広報内容	実施時期
市政だより※	地域猫活動について	H27.9
		H27.12
		H28.2
		H28.3
	東部動物愛護管理センターの業務について	H27.8
		H27.11
テレビ	地域猫活動について	H27.7.6
		H27.9.7
		H27.12.28
		H28.1.12
	動物の愛護について	H27.7.16
	福岡市の猫の殺処分頭数などについて	H28.2.22
ラジオ	動物の愛護について	H27.12.15
	わんにゃんよかイベントについて	H28.2.4
新聞	犬猫よろず相談について	H27.7.19
	狂犬病予防について	H27.7.28
	動物愛護管理センターの仕事について	H27.8.20
	犬猫殺処分ゼロに向けた取組みについて	H28.2.22
情報誌	狂犬病予防集合注射のお知らせ	H27.4
	犬猫の「新しい飼い主さん」を募集しています	H27.5
	猫のマイクロチップ装着と不妊去勢手術費用の助成について	H27.6, 9
	犬猫よろず相談について	H27.7
	犬や猫が行方不明になったら	H27.8
	高い意識と独自の視点で殺処分ゼロを目指す福岡市の取り組み	H27.9
	犬の登録と狂犬病予防注射はお済ですか?	H27.10
	どうぶつ愛護フェスティバル in ふくおか について	H27.11
	地域猫活動という取組/犬猫殺処分ゼロを目標に	H28.1
	わんにゃんよかイベントについて	H28.3

※上記の他、猫のマイクロチップ装着費用の助成募集、イベント案内等多数掲載

平成 27 年度 生活衛生関係事業統計

発行 平成 28 年 9 月

福岡市保健福祉局生活衛生部生活衛生課

食品安全推進課

福岡市中央区天神 1 丁目 8 番 1 号

TEL 092 (711) 4273 (生活衛生課)

092 (711) 4277 (食品安全推進課)

FAX 092 (733) 5588

印刷 有限会社日進印刷企画

本書は再生紙を使用しています。